

碁立指南大成

前集之卷三四

79  
4082





門ヲ9  
號4082  
卷

印

印

十一  
黑先  
十三手

十三  
黑先  
十一手

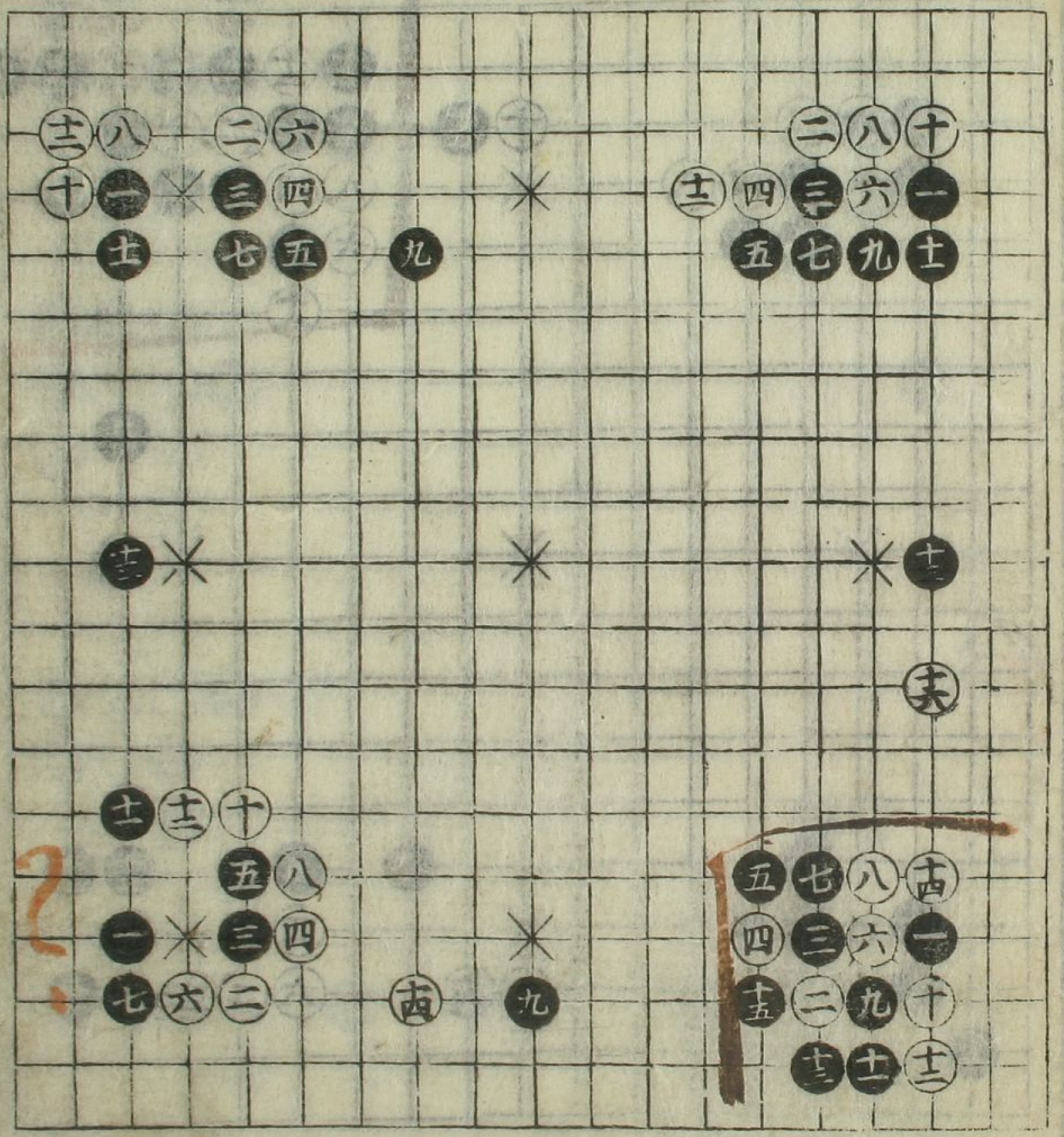

十二  
黑先  
十六手

十四  
黑先  
十四手

卷五首角大成前集之集

41 12939



八ノ三  
黒先  
十六手

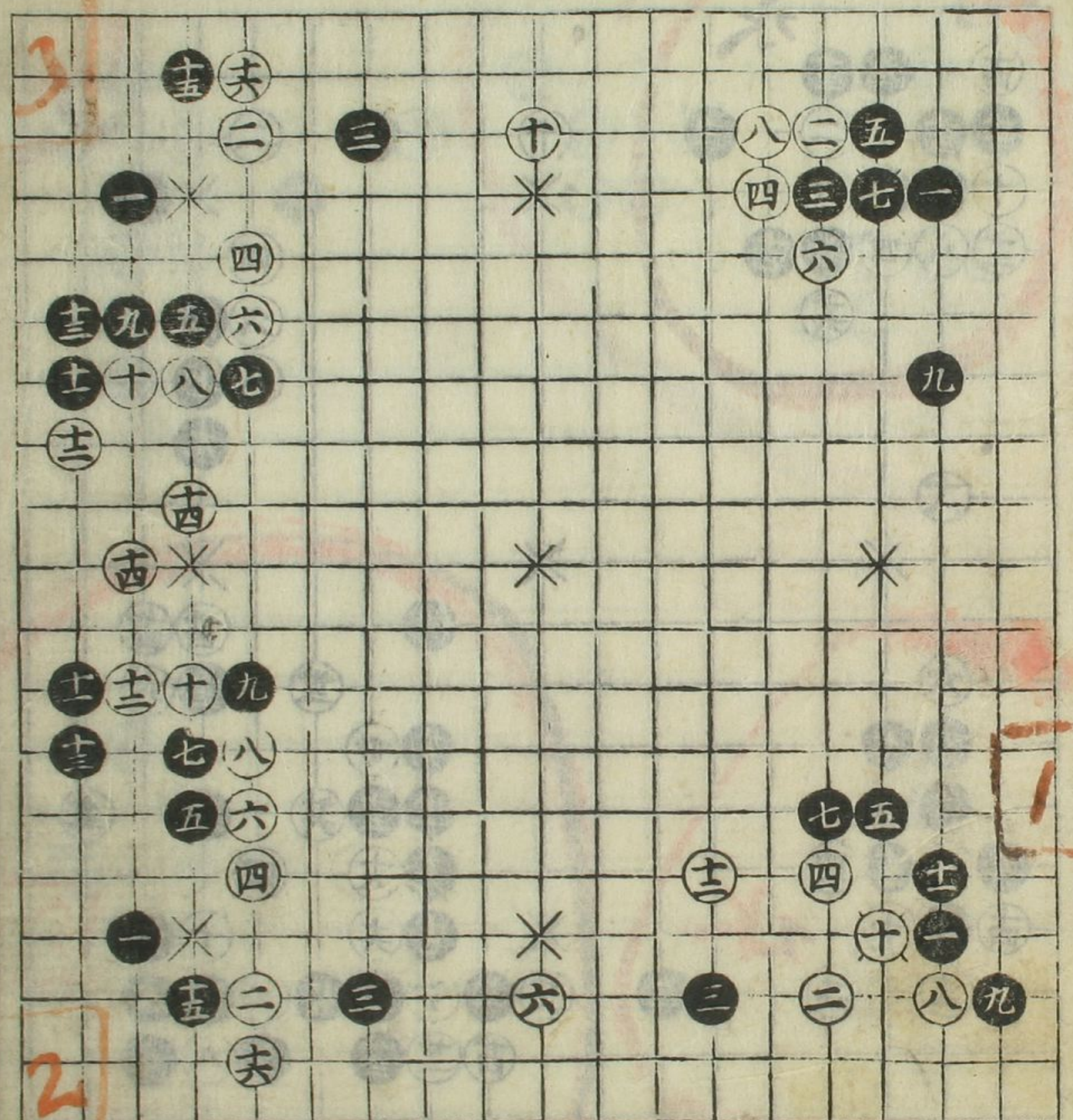

八ノ四  
黒先  
十六手

八ノ二  
黒先  
十二手

口ノ三  
黒先  
十手

水  
黒先  
二十手  
七手

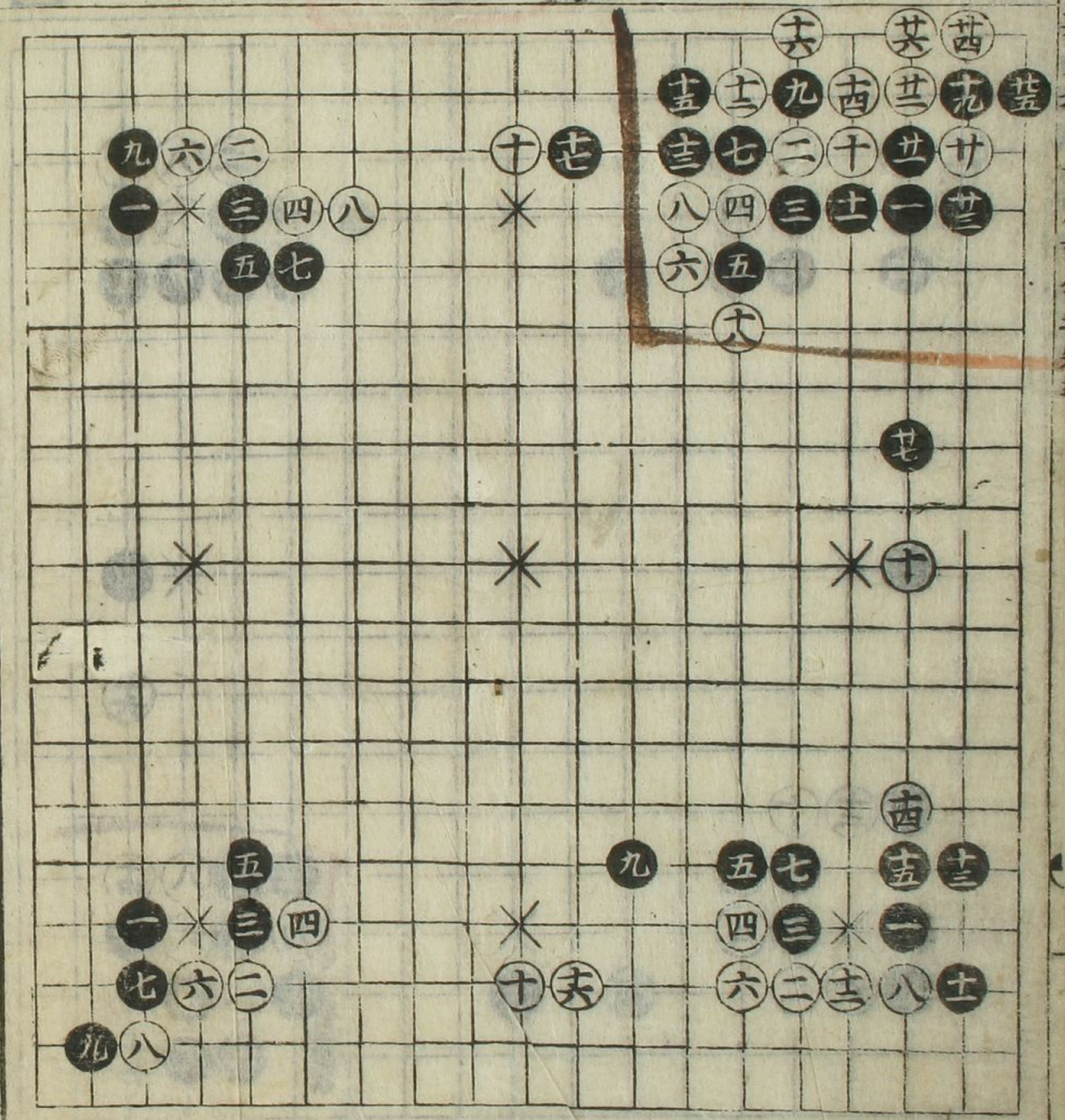

口ノ四  
黒先  
九手

口ノ二  
黒先  
十六手



碁立指南九局前集之卷

二ノ一

黑先  
十手

二ノ三

黑先  
十八手

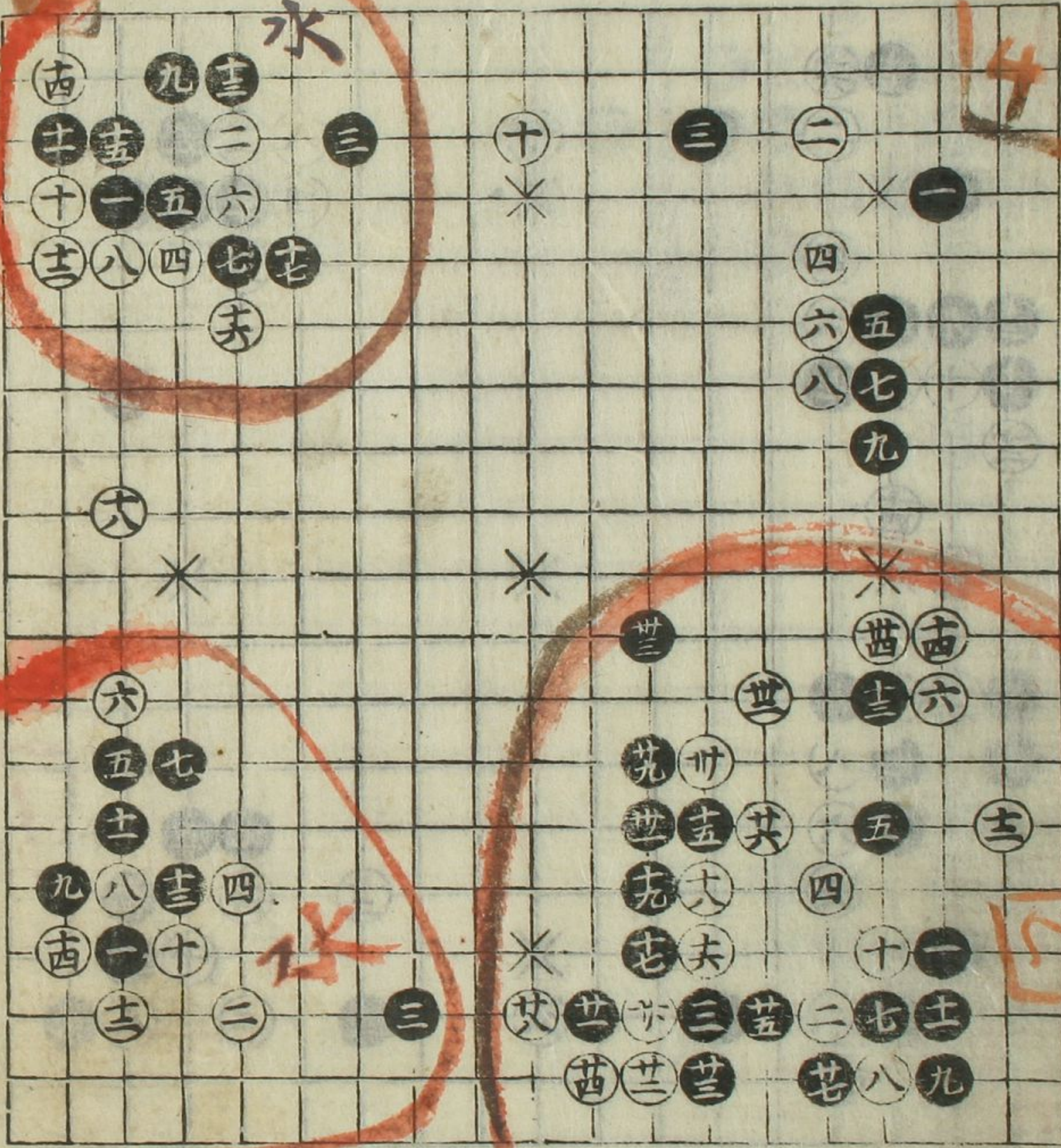

二ノ二

黑先  
三十手

二ノ四

黑先  
十四手

水水

ホノ一

黑先  
二十手  
八手

ホノ三

黑先  
十四手

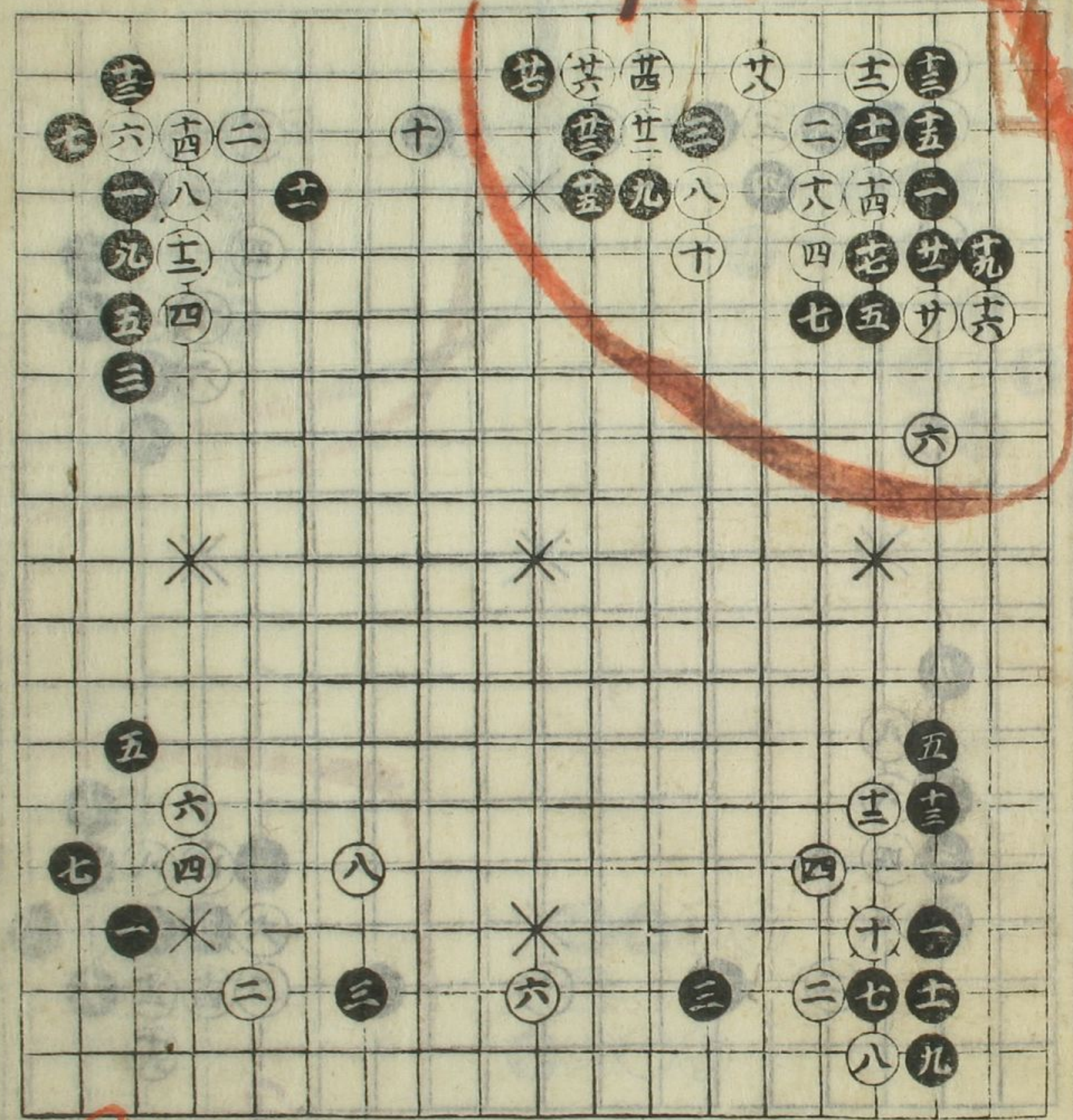

ホノ二

黑先  
十三手

ホノ四

黑先  
八手

?



八ノ一

黒先 十一手

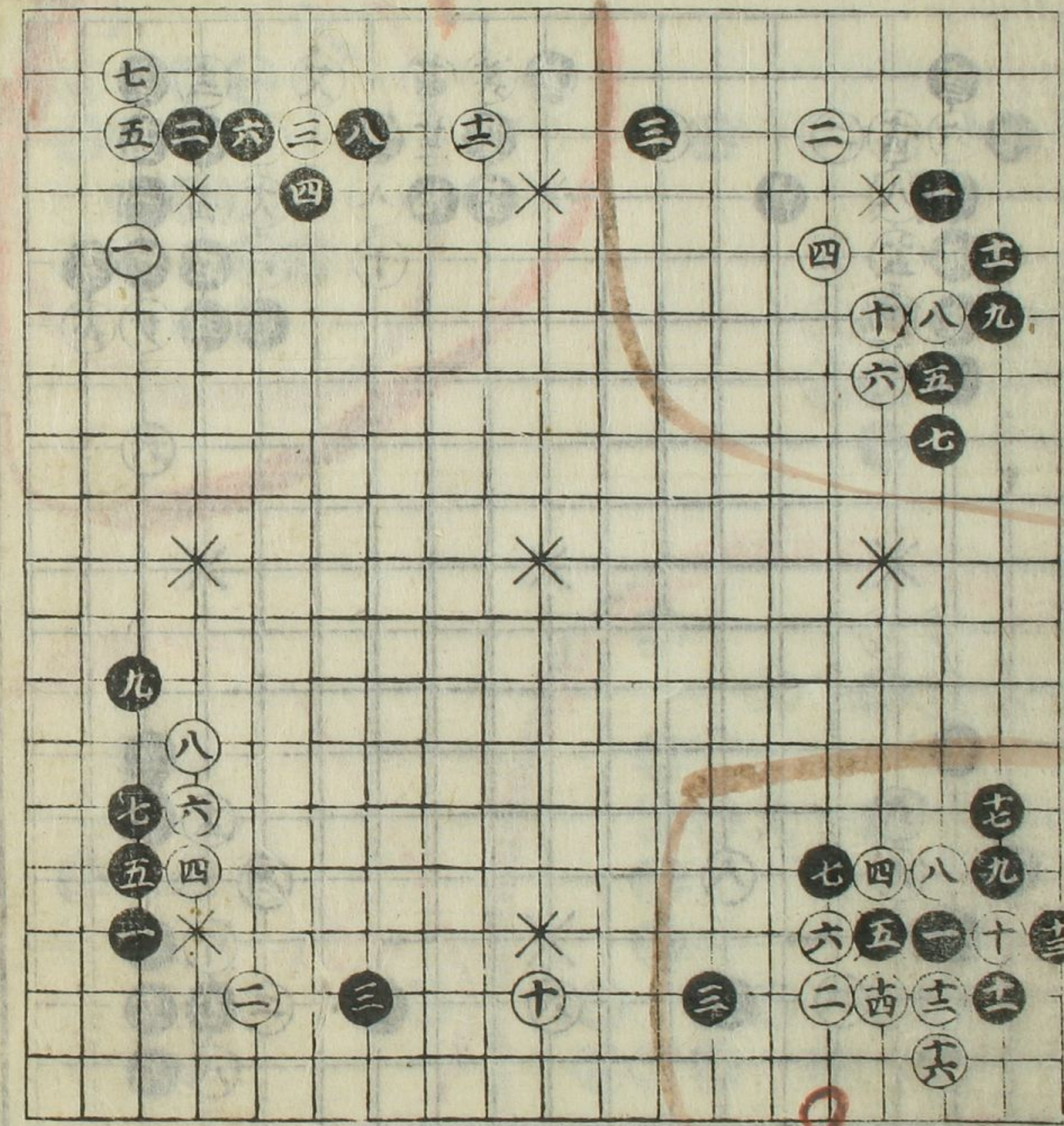

八ノ二

黒先 十七手



八ノ三

白先 八手

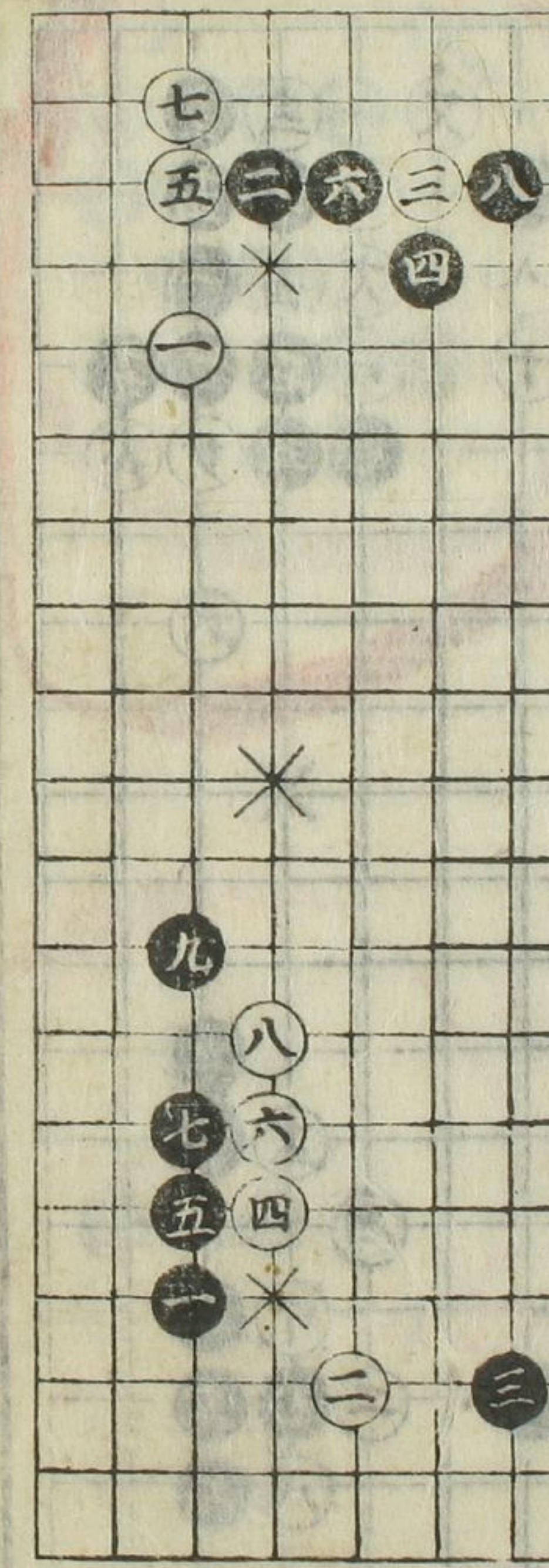

トノ一

黒先 二十手

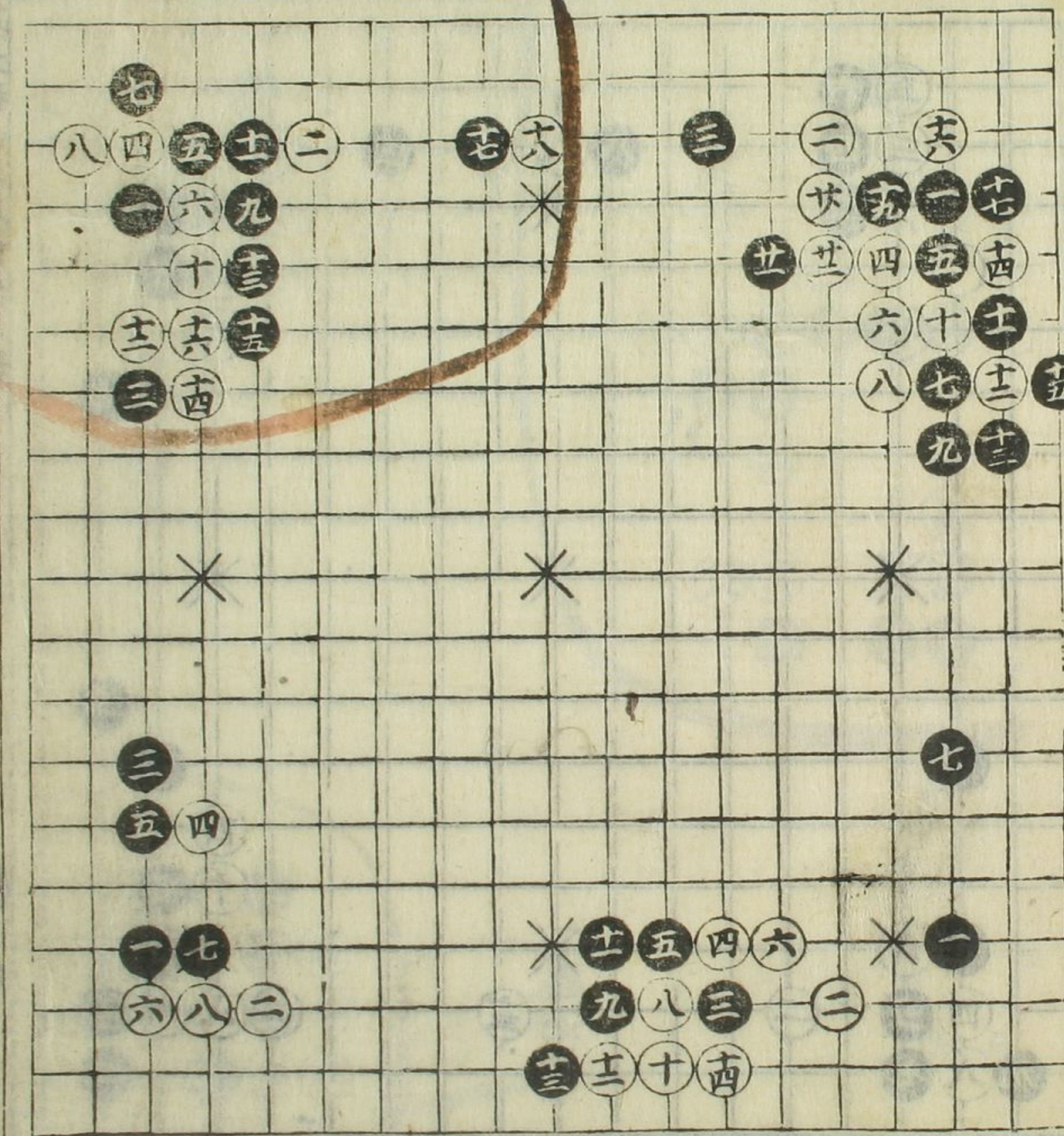

トノ二

黒先 十四手



トノ三

黒先 十七手

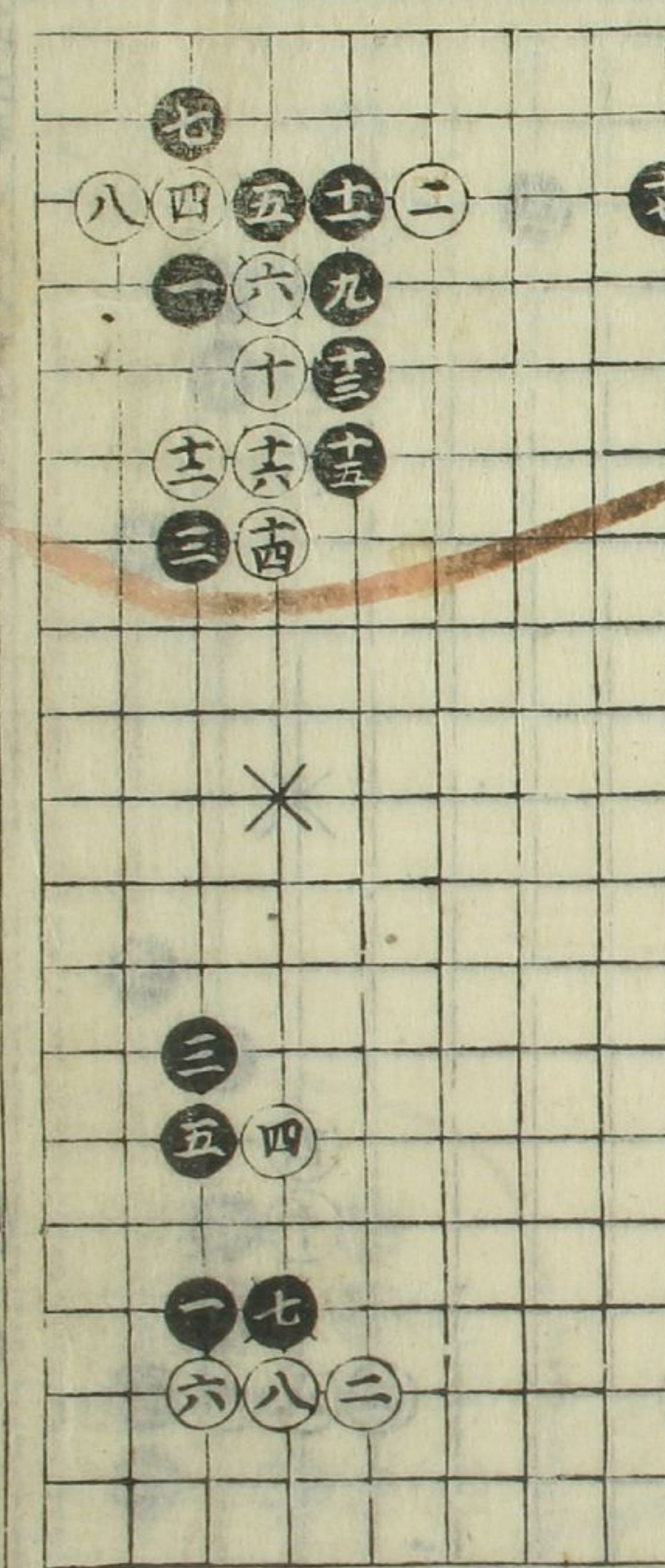

トノ四

黒先 七手





千ノ一

黒先  
八手

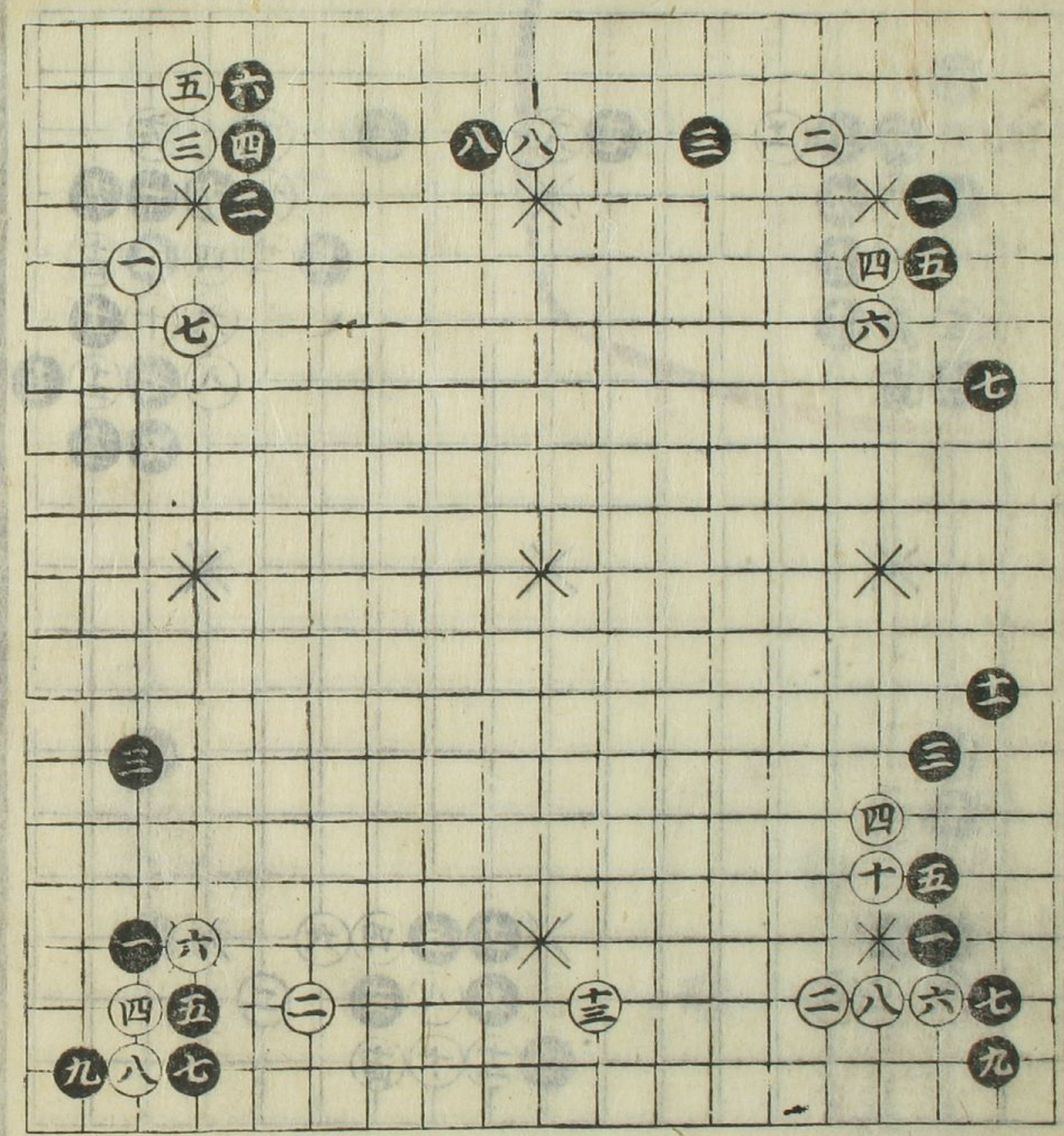

千ノ二

黒先  
十二手

千ノ三

白先  
八手

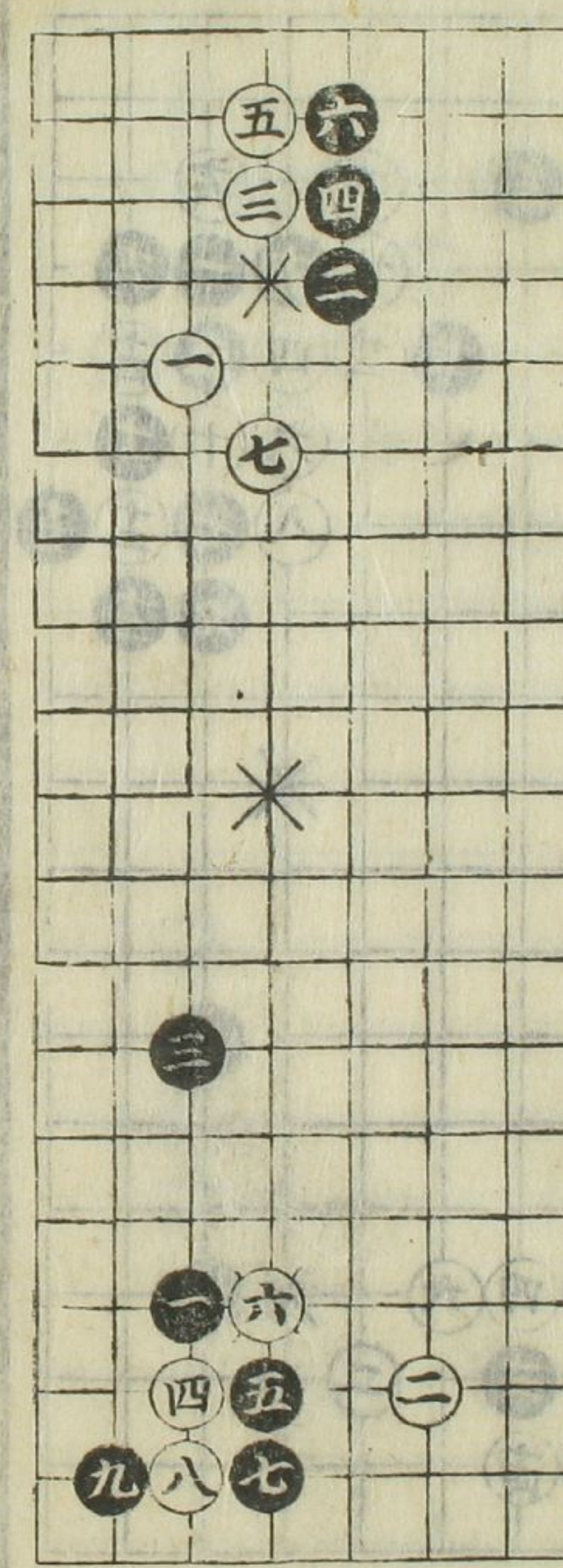

千ノ四

黒先  
九手

リノ一

黒先  
三十手  
四手

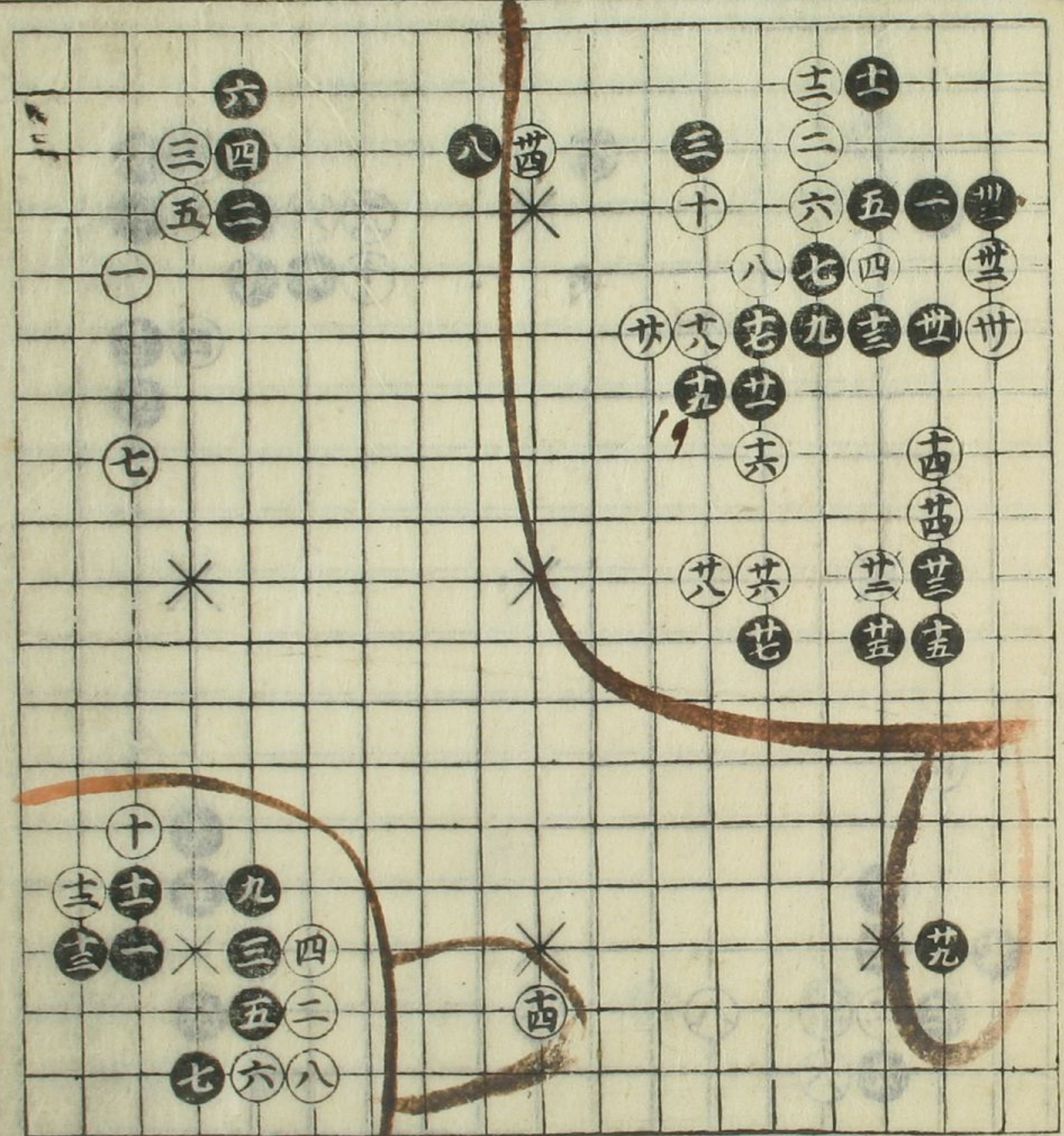

リノ三

黒先  
十四手

リノ二

白先  
八手

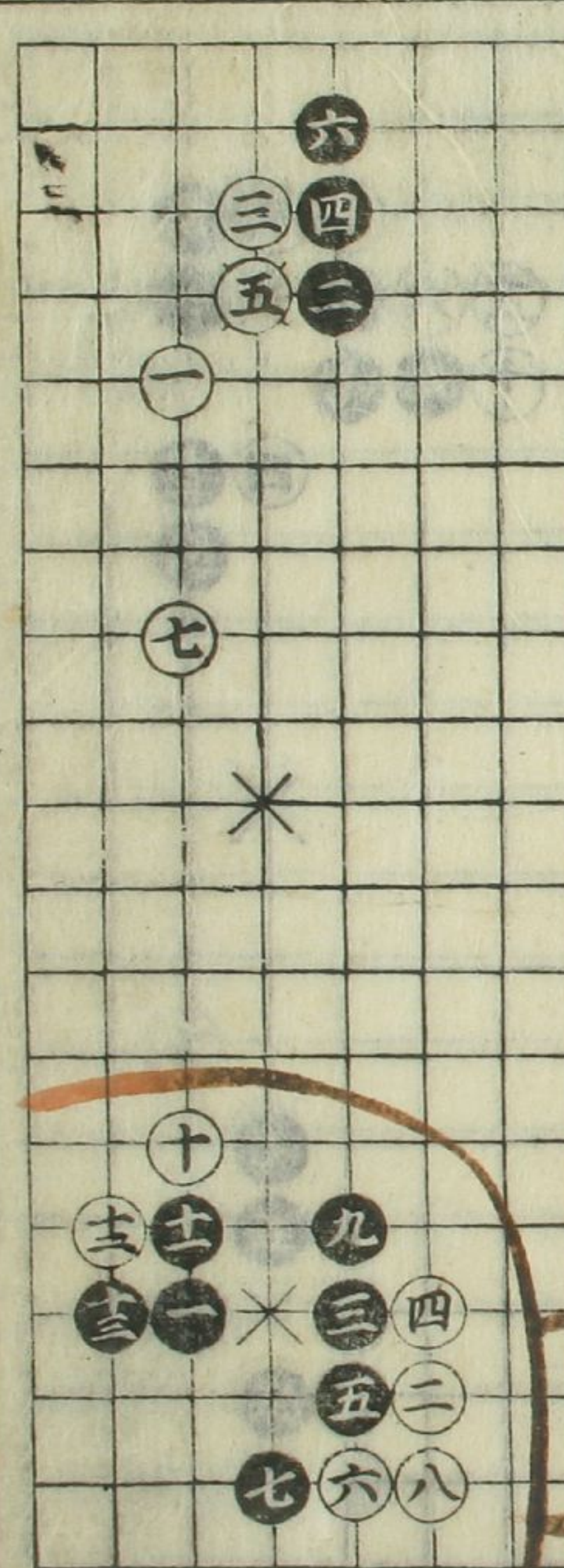



又ノ一

黒先 十四手

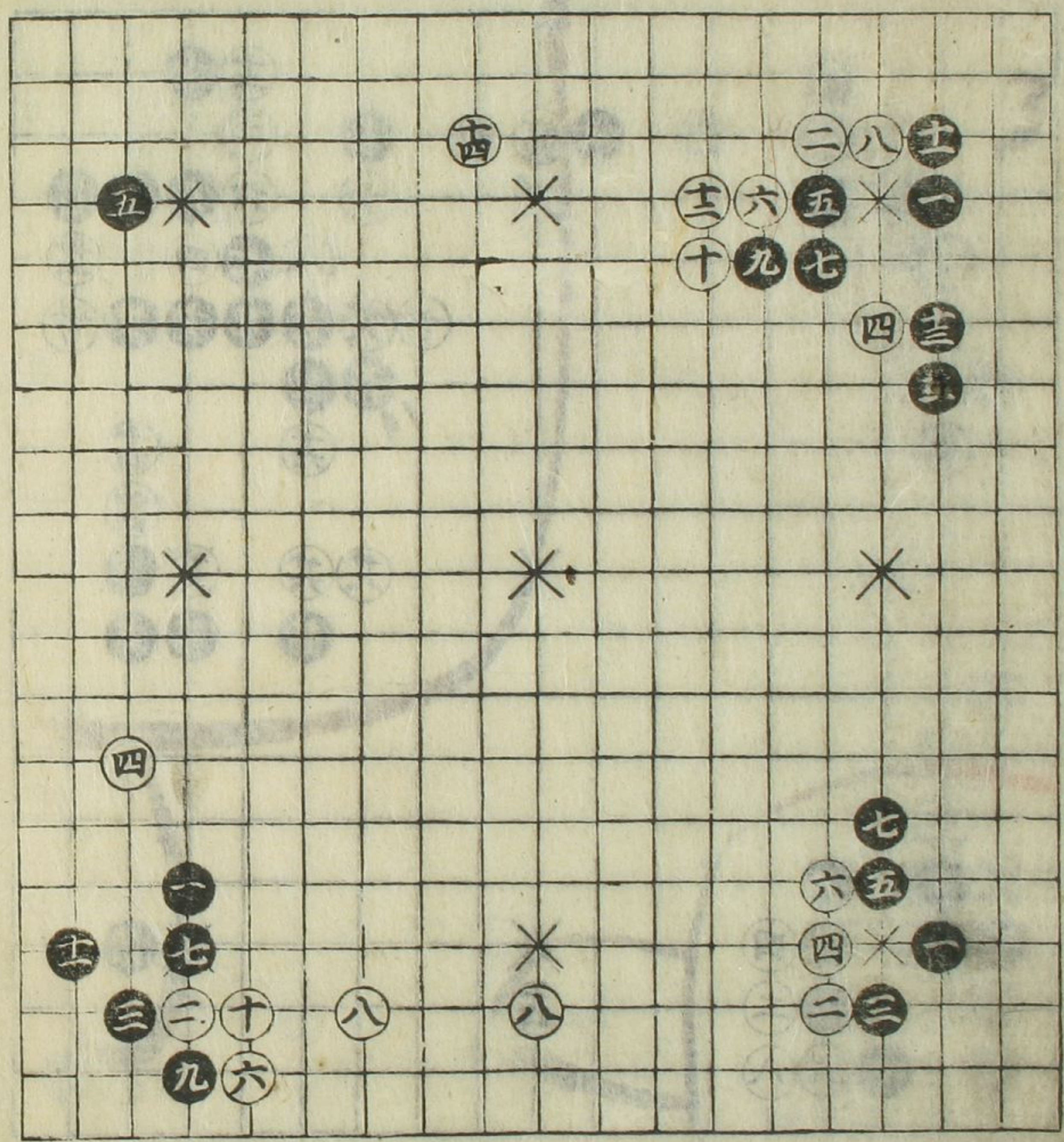

又ノ二

黒先 八手

黒先 十一手

又ノ三

ルノ一

黒先 十一手

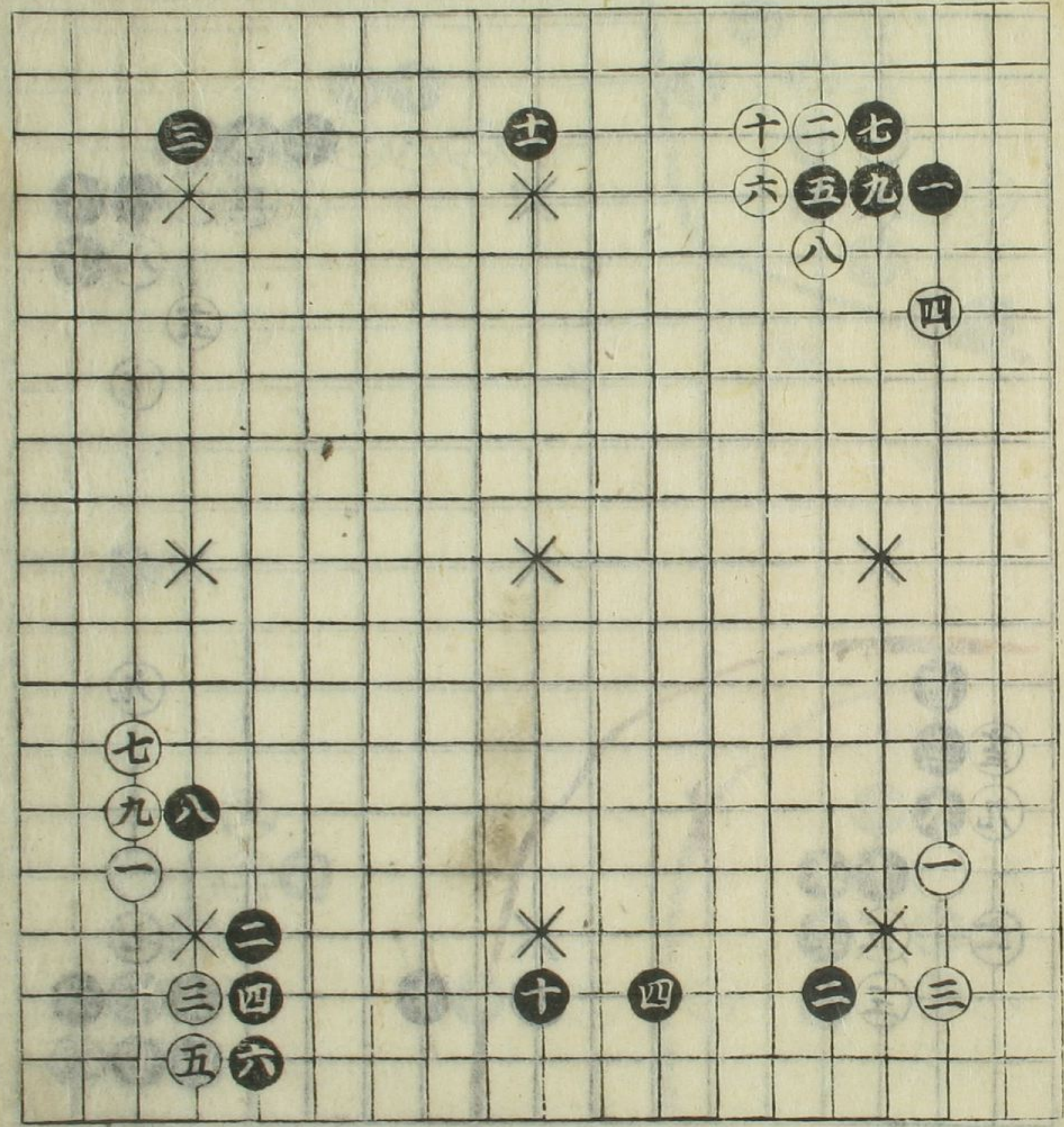

ルノ二

白先 四手

白先 十手

ルノ三

碁如相南大序前集之類



ワノ一

黒先 十一手

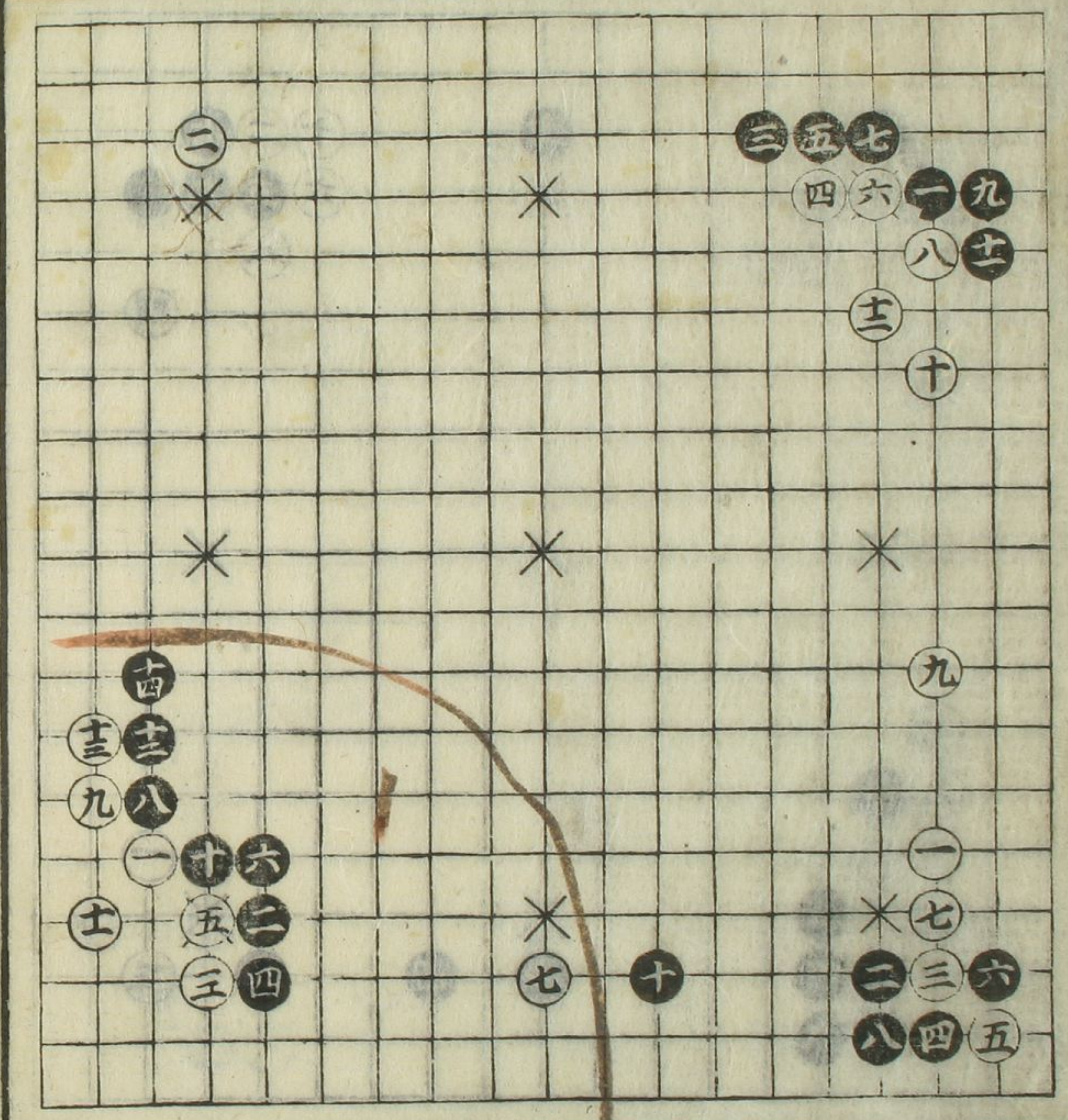

ワノ二

白先 十手

白先 十四手

ワノ三

ワノ一

白先 十八手

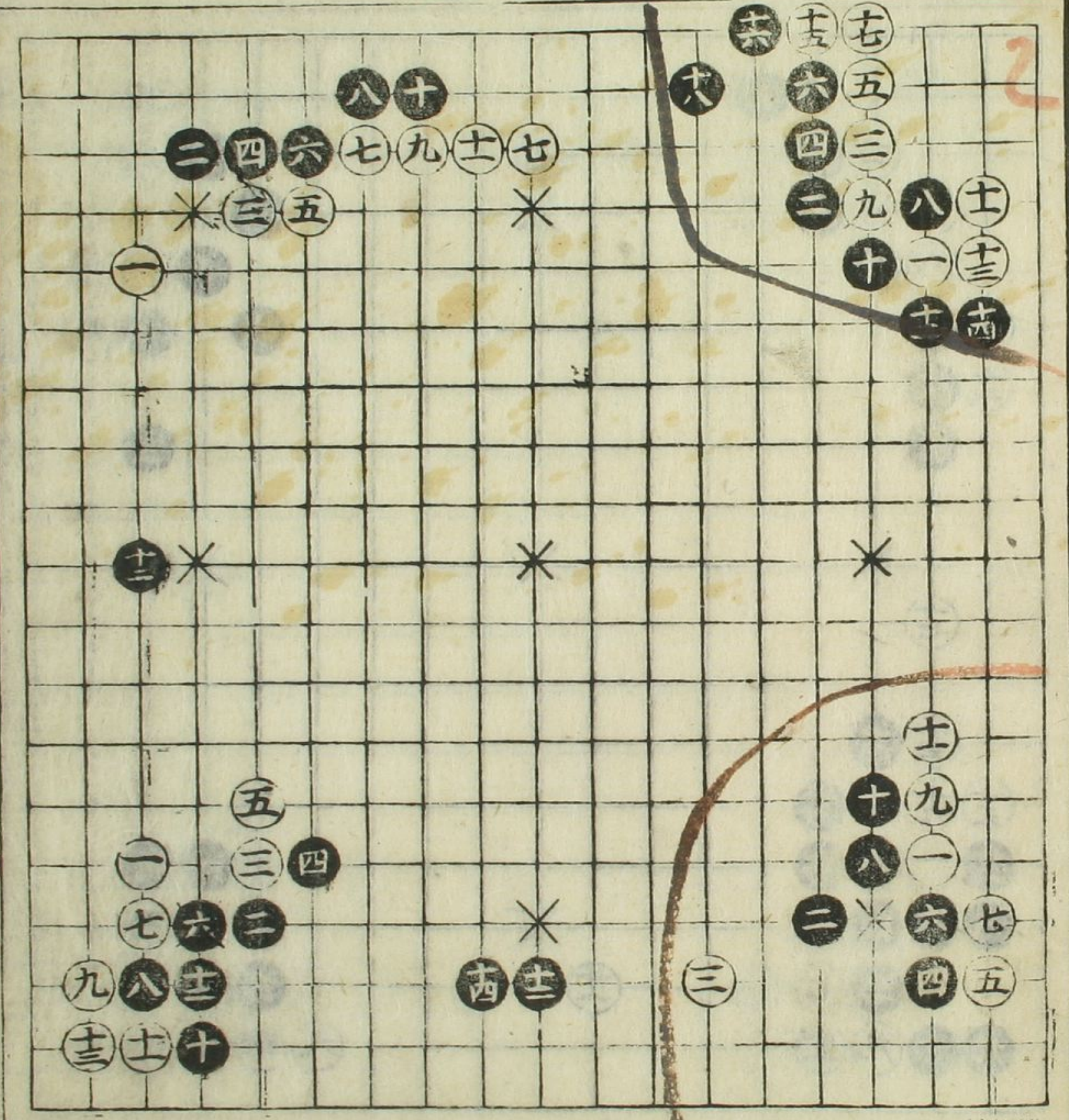

ワノ二

白先 十二手

白先 十四手

ワノ四

碁立指南大前編之卷



カノ一

白先 十二手

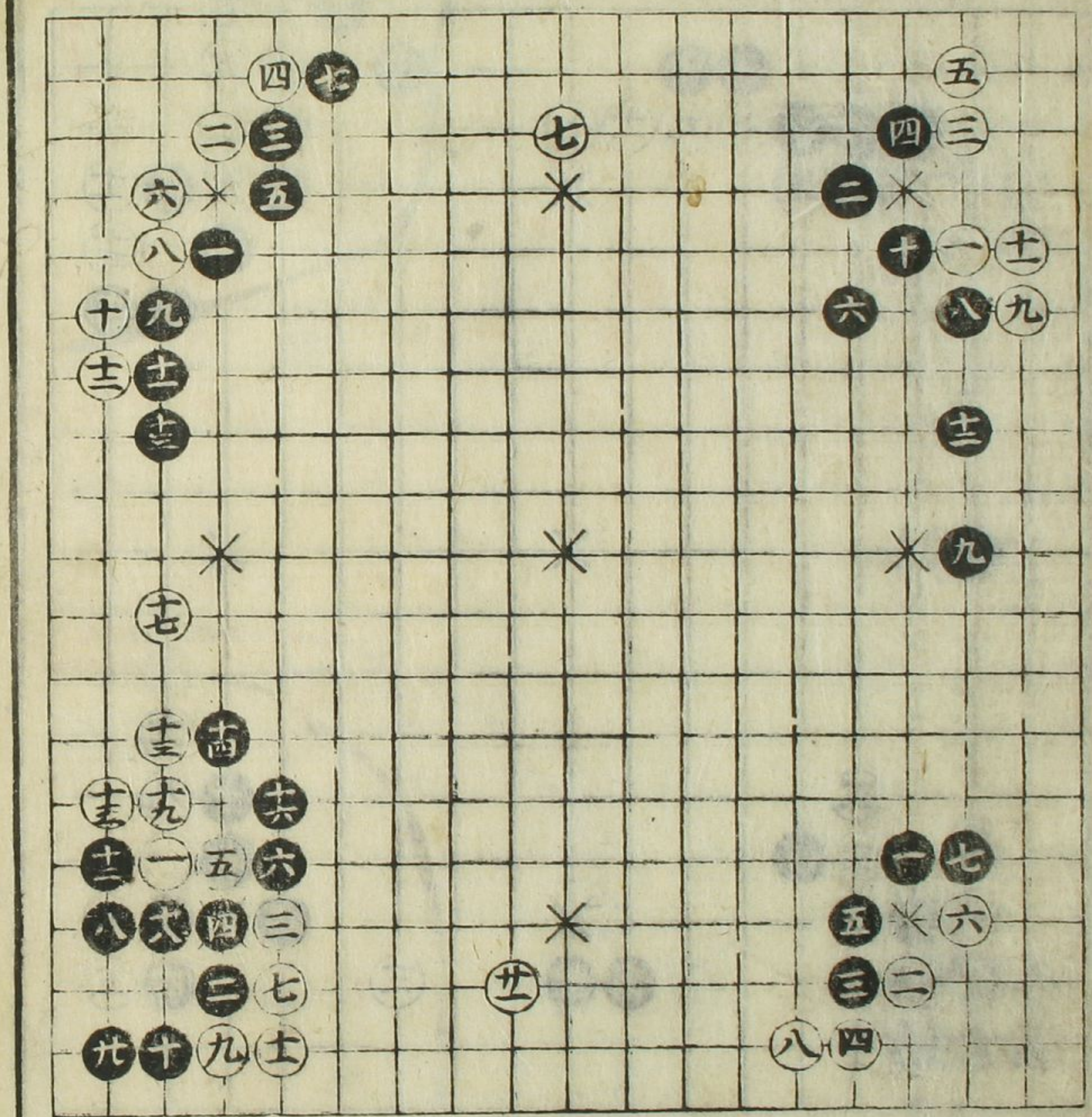

カノ三

黒先 十三手

カノ二 黒先 九手

カノ四 白先 二十手

ヨノ一

白先 十四手

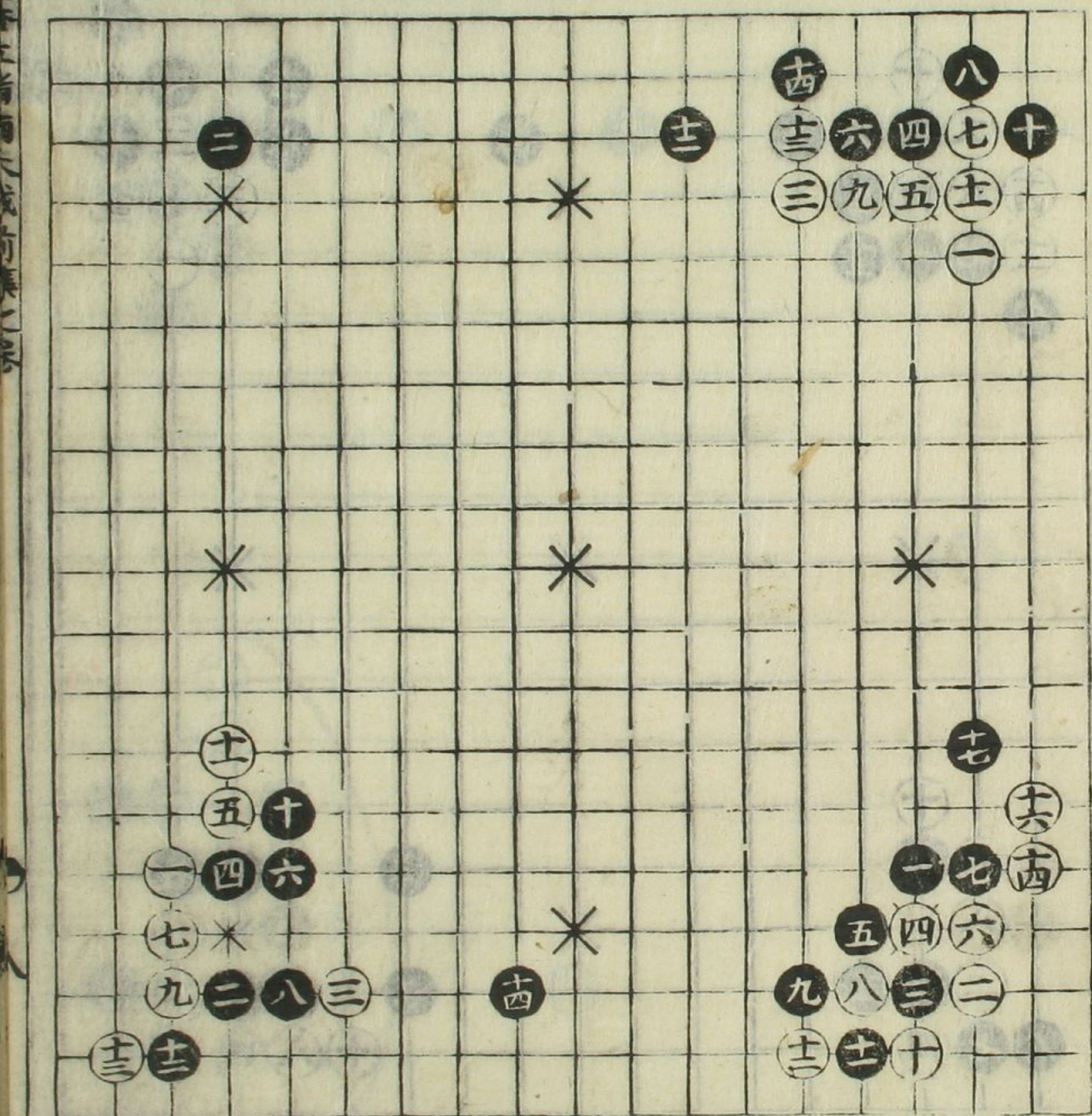

ヨノ二

黒先 十七手

白先 十四手

碁道指南大序前集之卷

七



レノ三  
黒先  
十一手

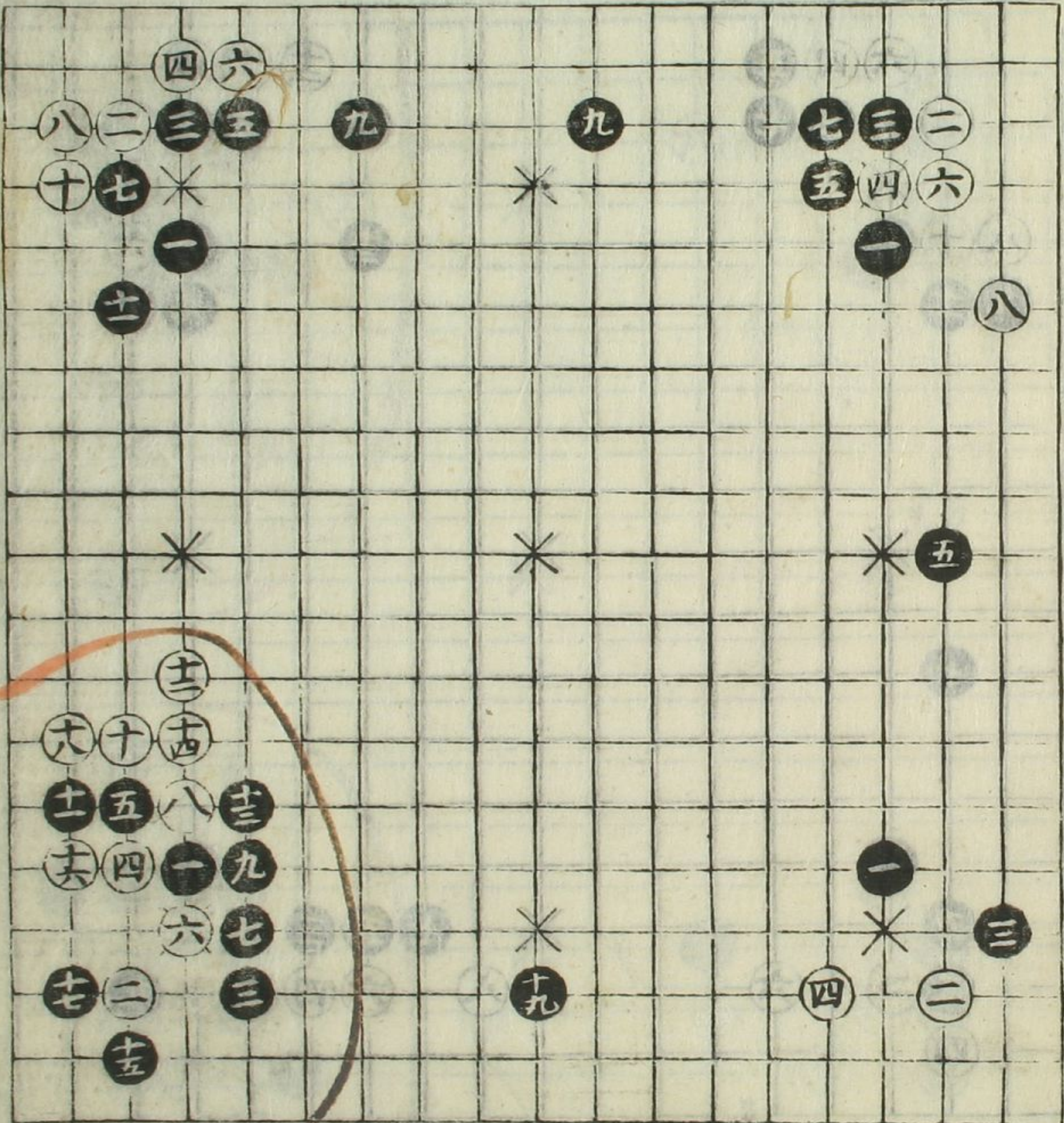

レノ四  
黒先  
十九手

レノ一  
黒先  
九手

夕ノ三  
黒先  
十五手

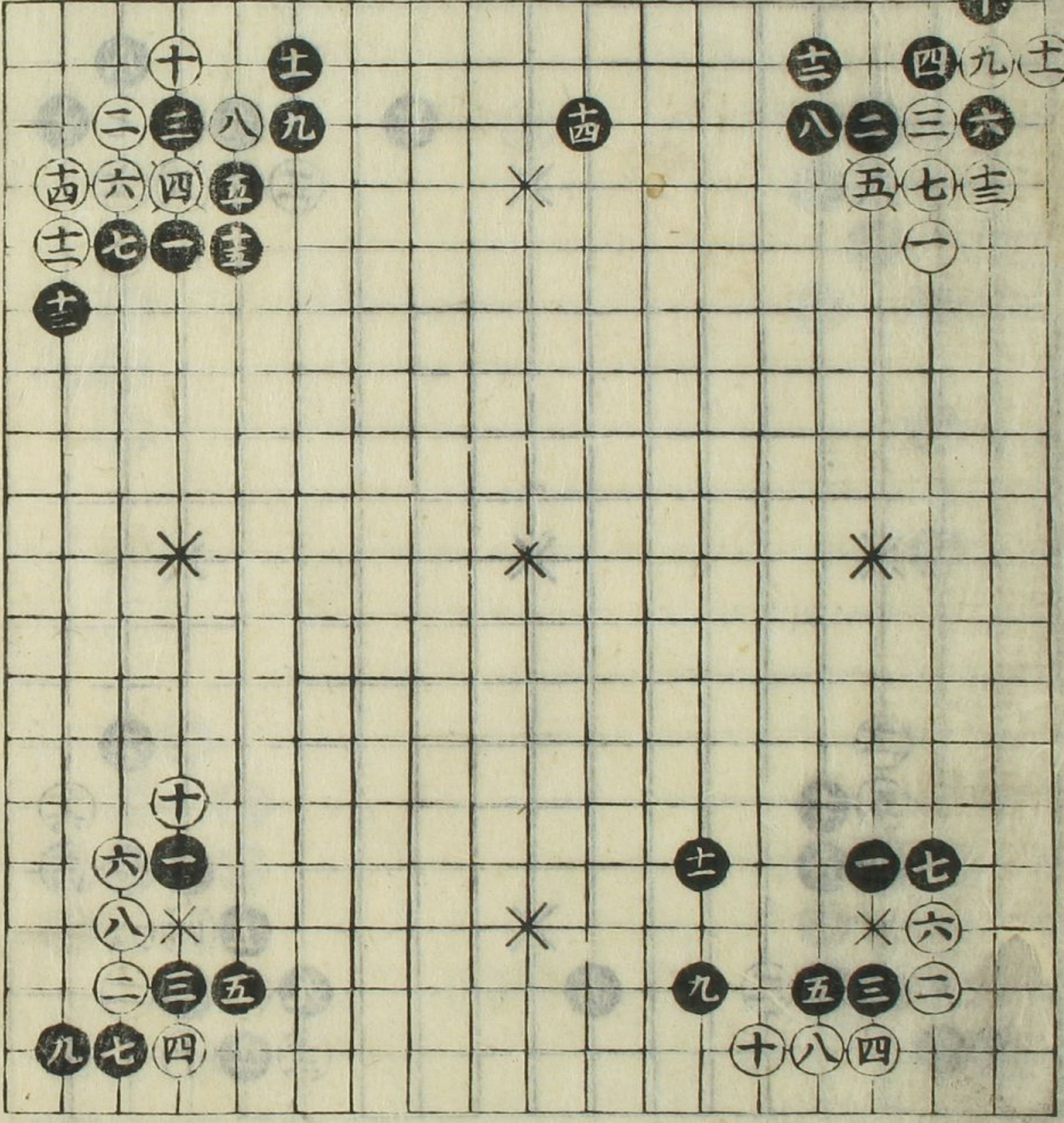

夕ノ四  
黒先  
十手

夕ノ一  
白先  
十四手

夕ノ二  
黒先  
十一手

嘉永拾陸年大月前録之巻



ソノ一 黒先 十三手

ソノ三 黒先 十一手

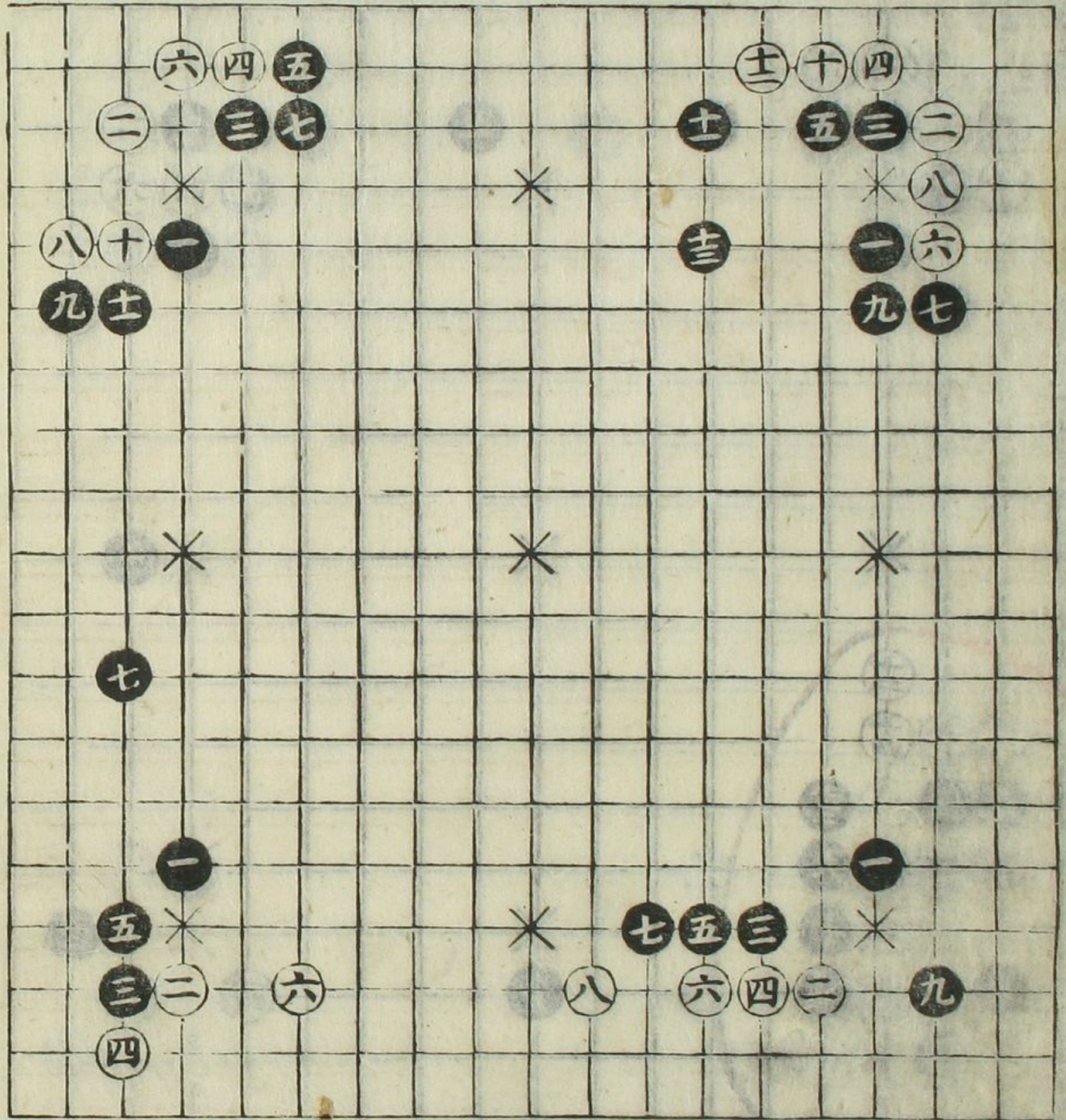

ソノ二 黒先 九手

ソノ四 黒先 七手

ツノ三 黒先 十三手

ツノ一 黒先 七手

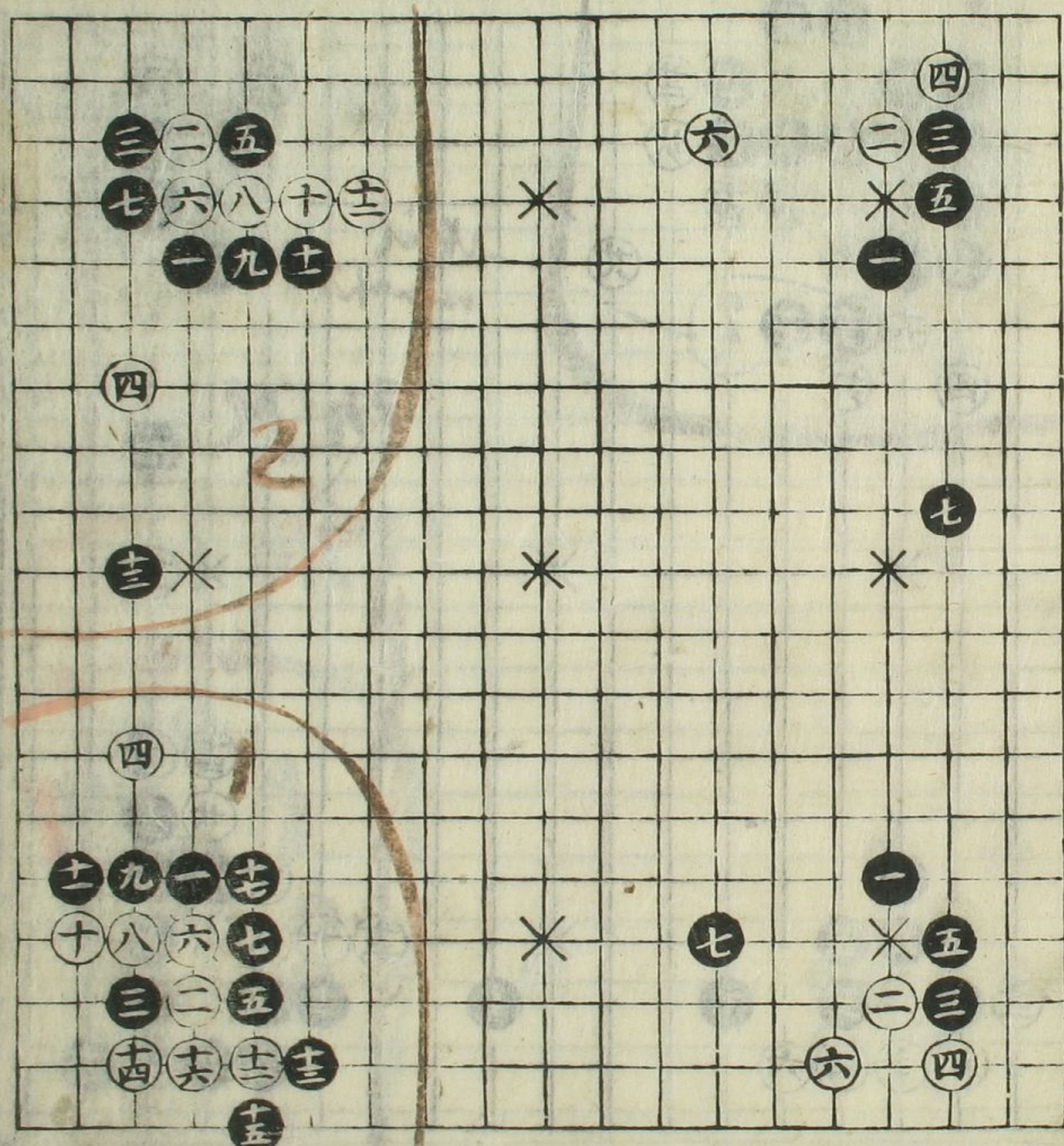

ツノ四 黒先 十七手

ツノ二 黒先 七手



手二十 黒先 [ナノ三]

手十一 黒先 [ナノ一]

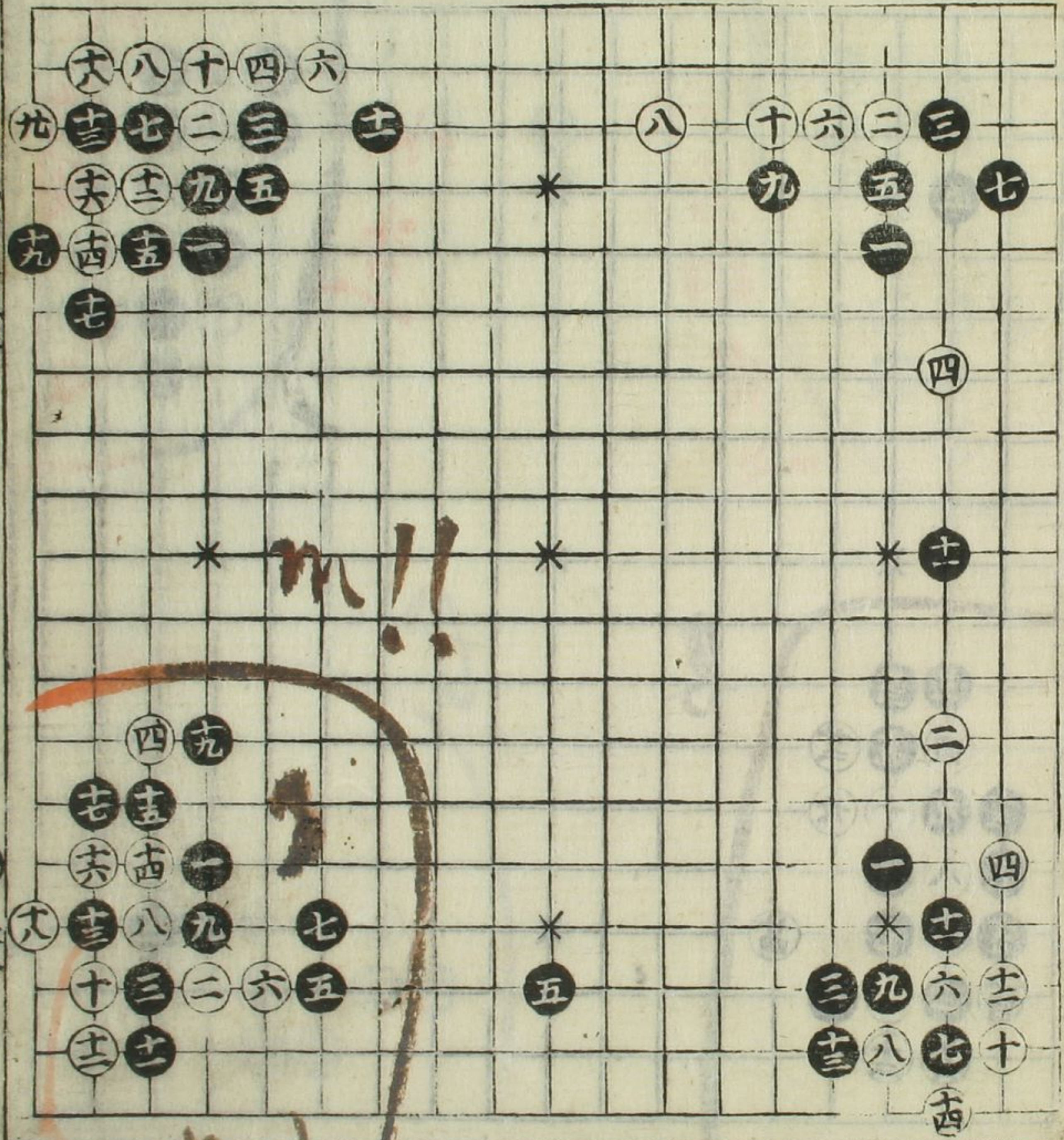

手十九 黒先 [ナノ四]

手十四 黒先 [ナノ二]

(Amblem)

手二十 黒先 [子ノ三]

手七 黒先 [子ノ一]

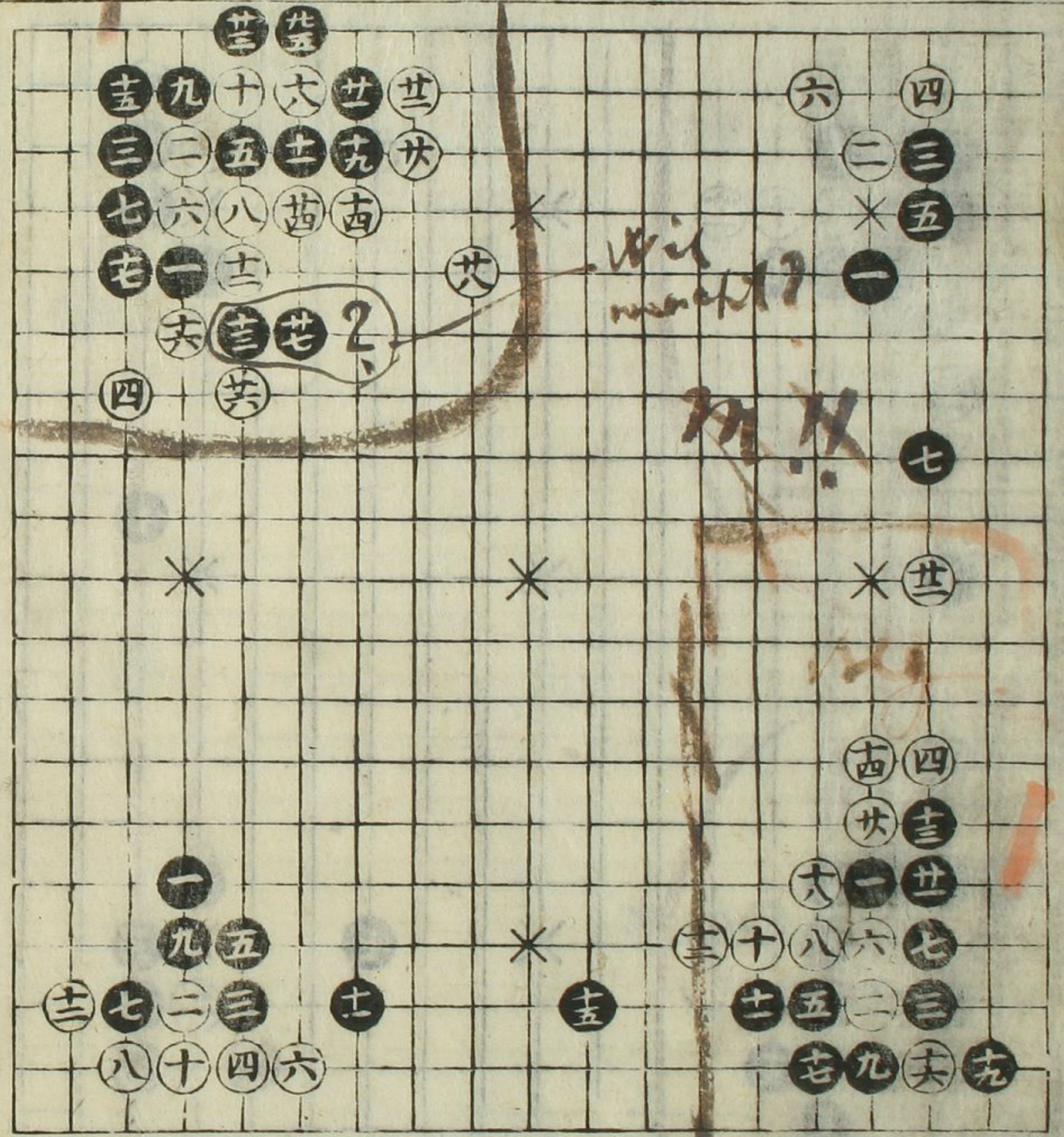

手十二 黒先 [子ノ四]

手二十 黒先 [子ノ二]

碁立指南大成前集之巻



手十四 黒先

ラノ一

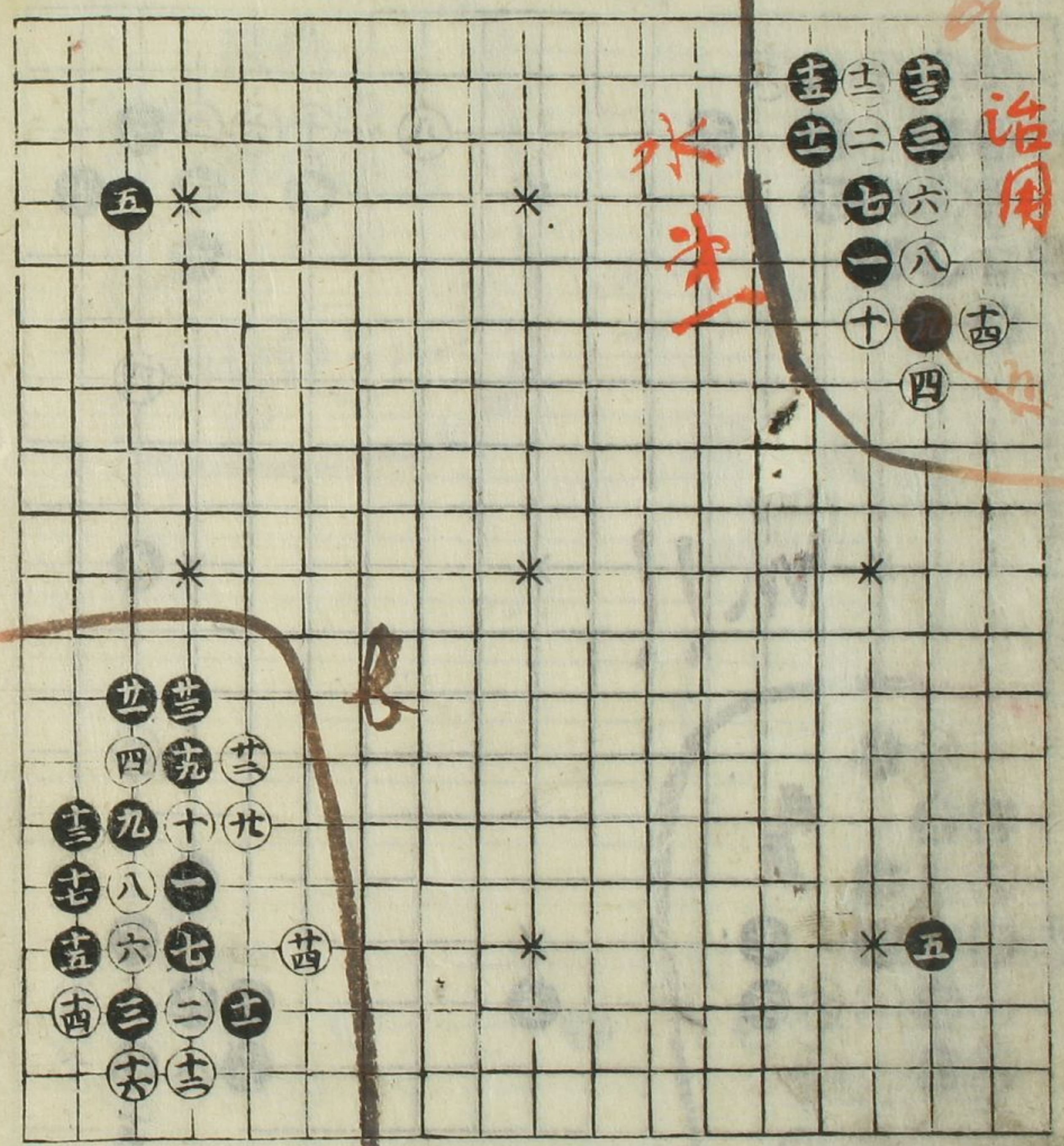

若立指南大成前編之巻

手二十 黒先

ラノ二

手十九 黒先

△ノ一

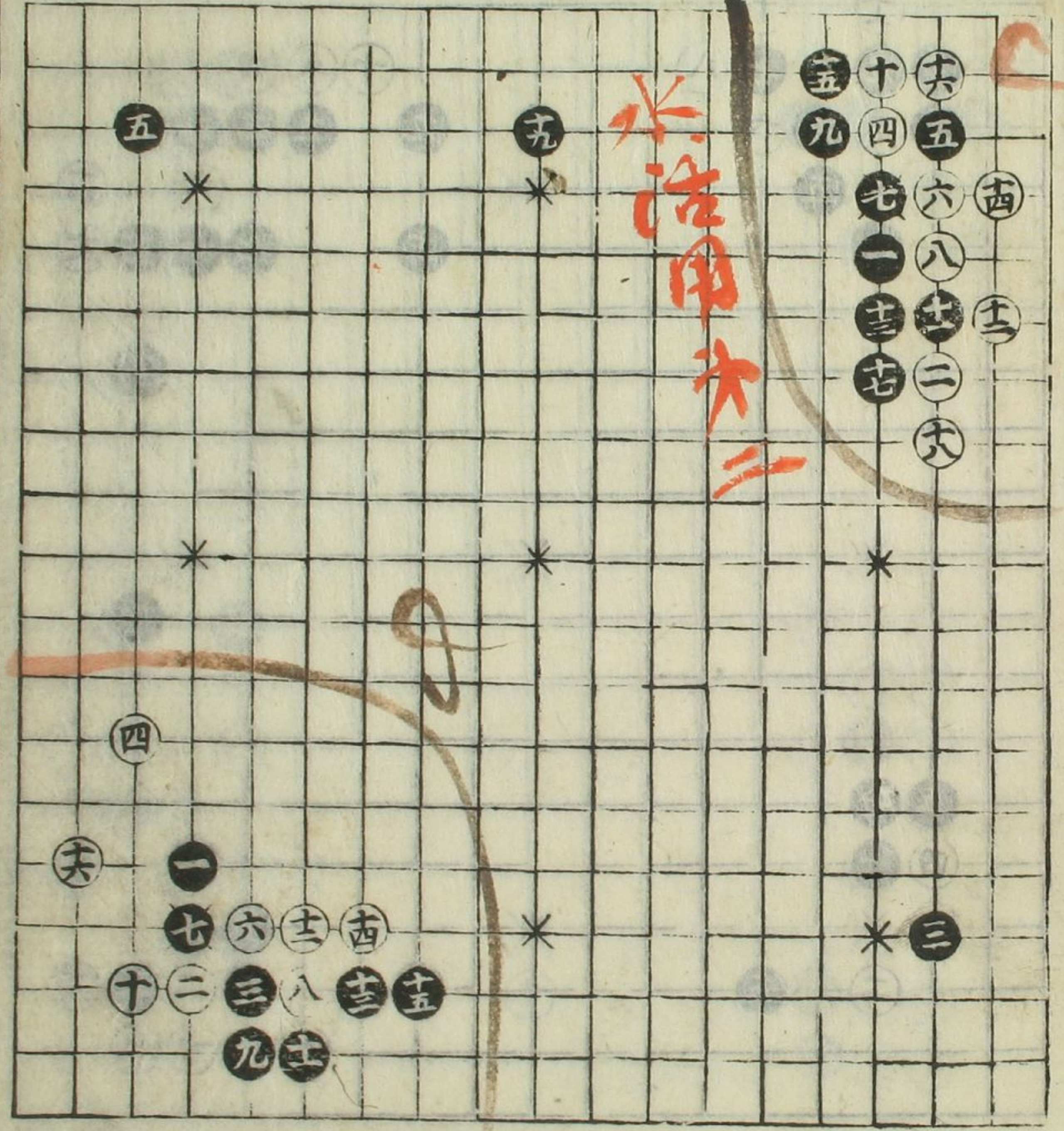

手十五 黒先

△ノ二

喜五指南大成前編之巻

喜五指南大成前編之巻



井ノ三  
黒先  
七手

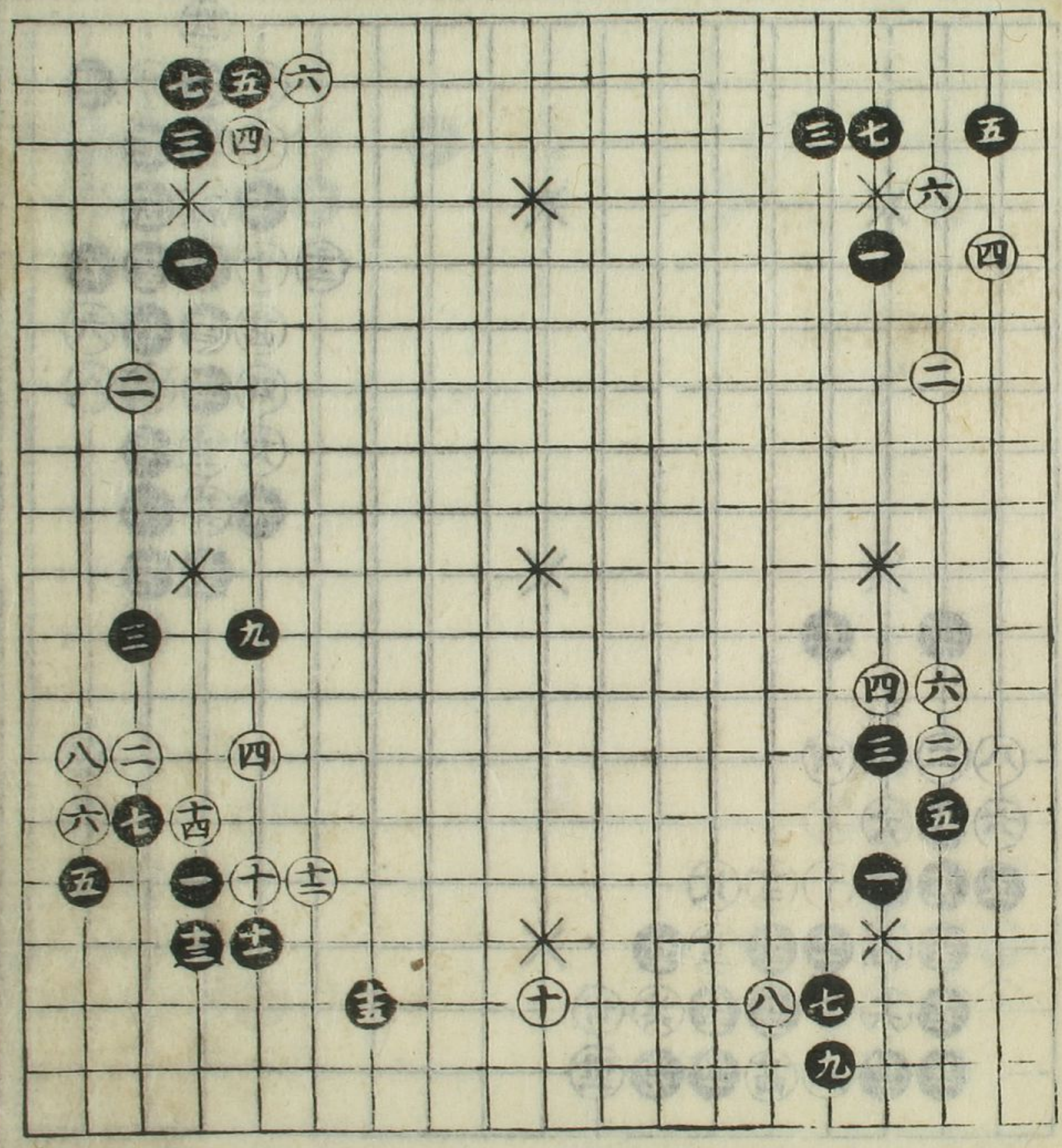

井ノ四  
黒先  
十五手

井ノ一  
黒先  
七手



井ノ二  
黒先  
十手

ウノ一  
黒先  
十五手

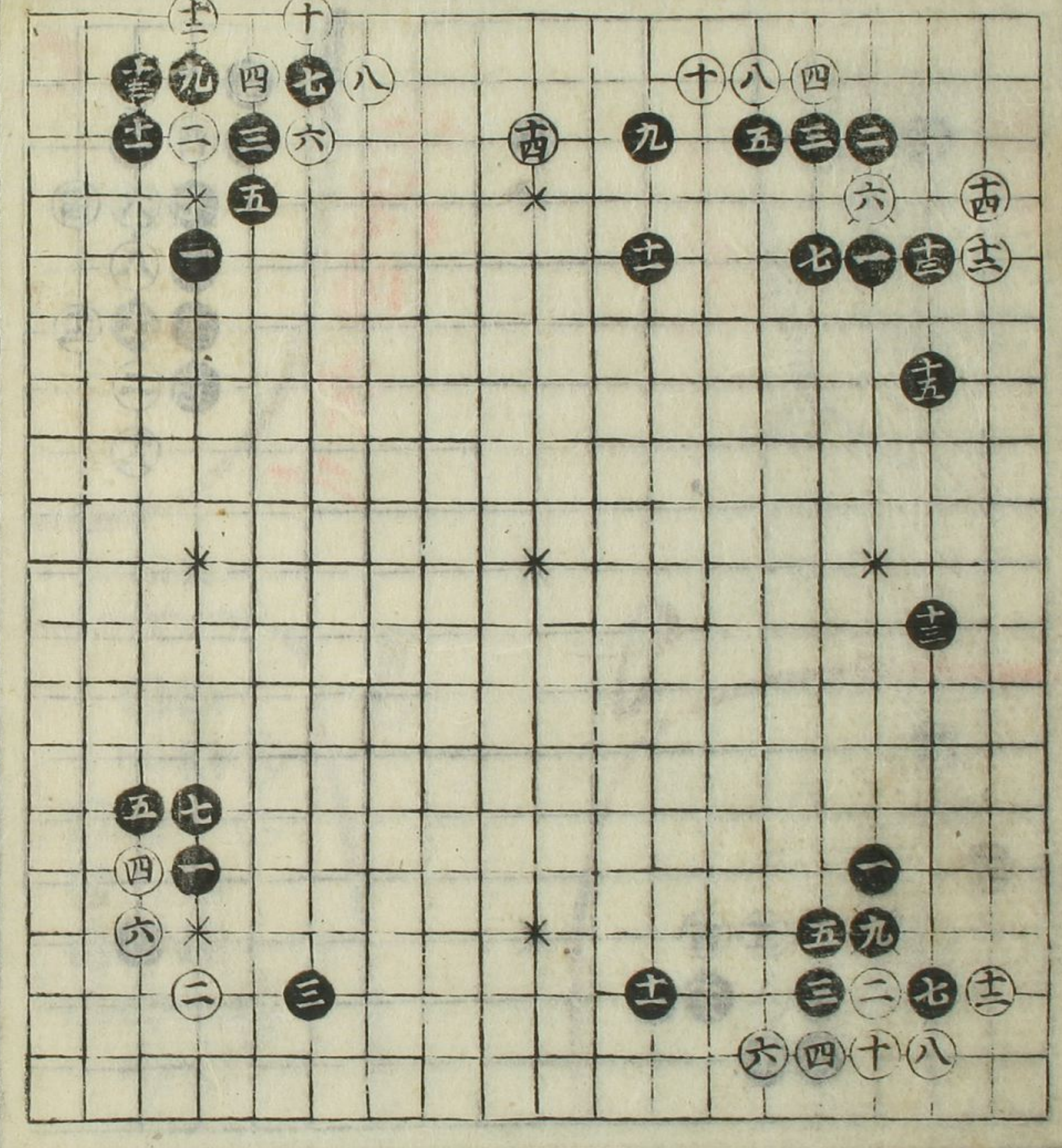

ウノ二  
黒先  
十三手

ウノ三  
黒先  
十四手

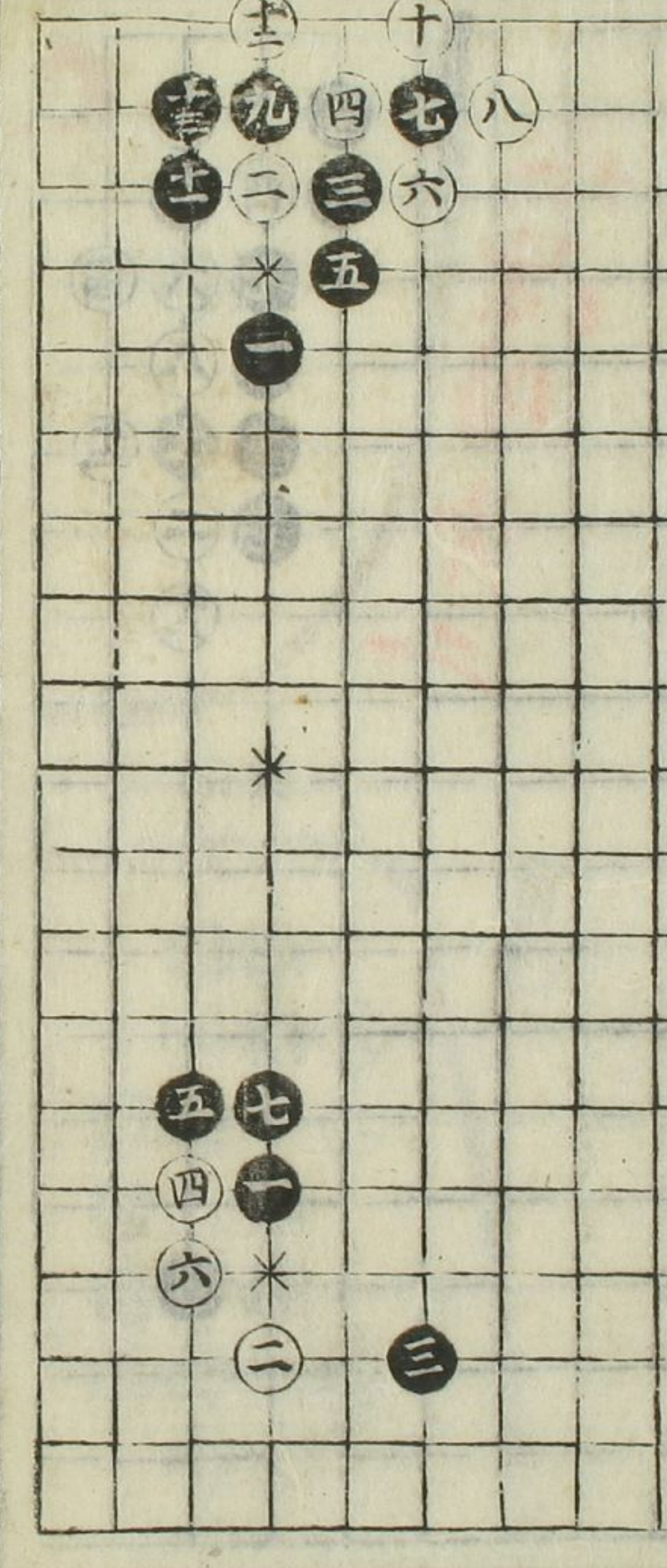

ウノ四  
黒先  
七手

Vertical text on the right edge of the page, likely a page number or chapter reference.



一手 二十 黑先  
ヲノ二

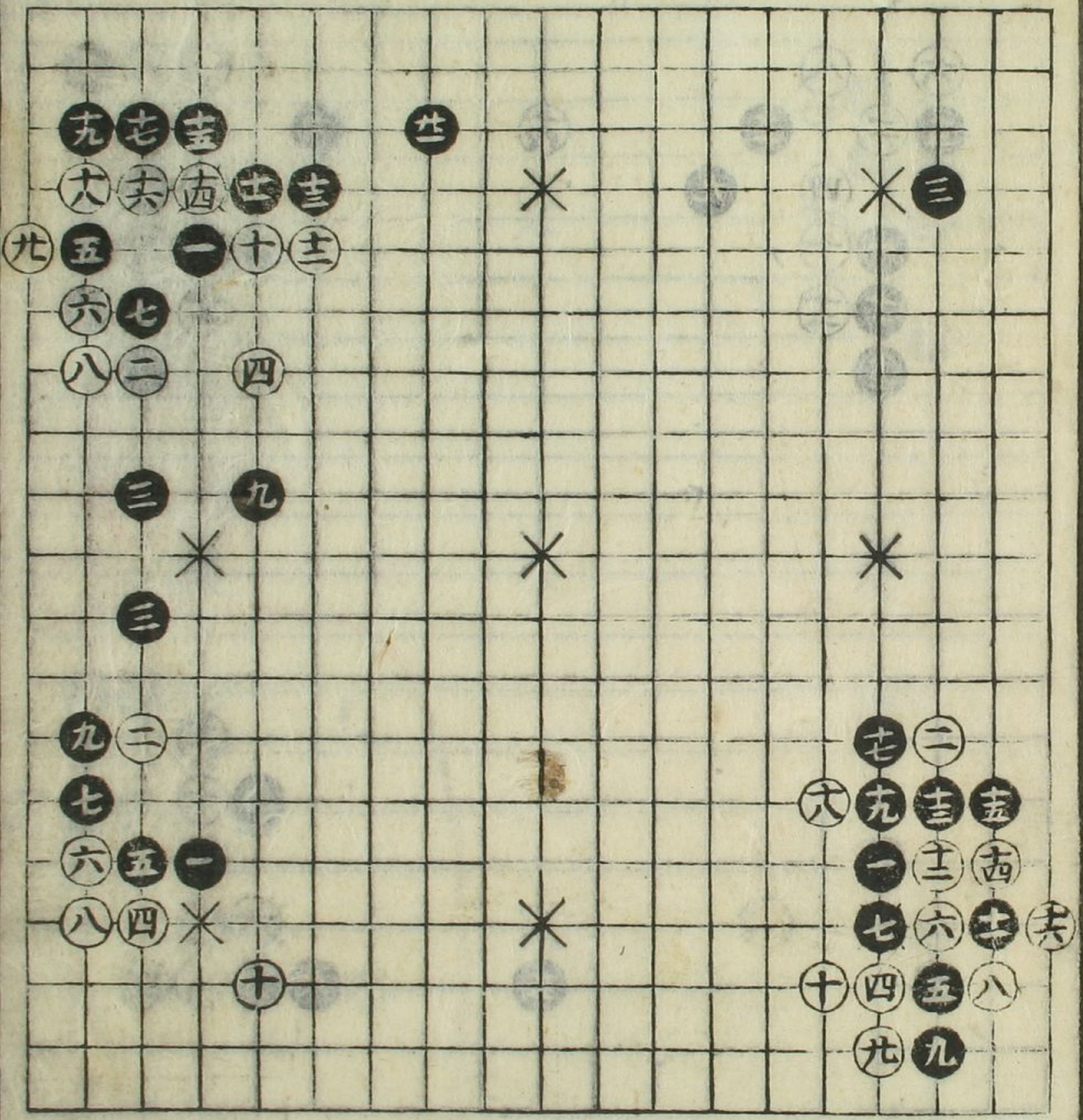

十手 黑先  
ヲノ三

十九手 黑先  
ヲノ一

二手 三十 黑先  
ヲノ二

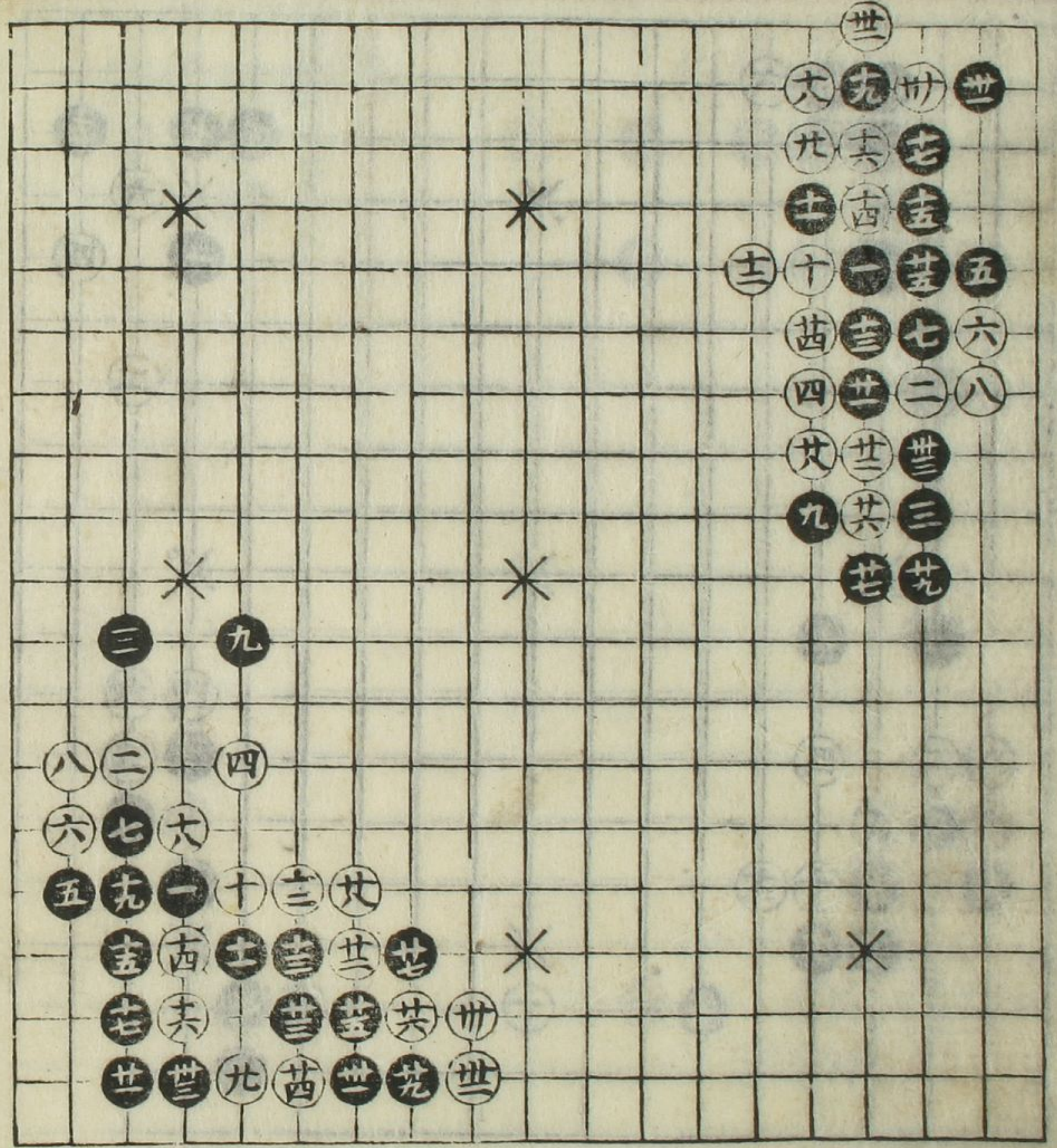

三十手 黑先  
ヲノ二

嘉士北南九局前録之卷四



クノ一

黒先 十五手

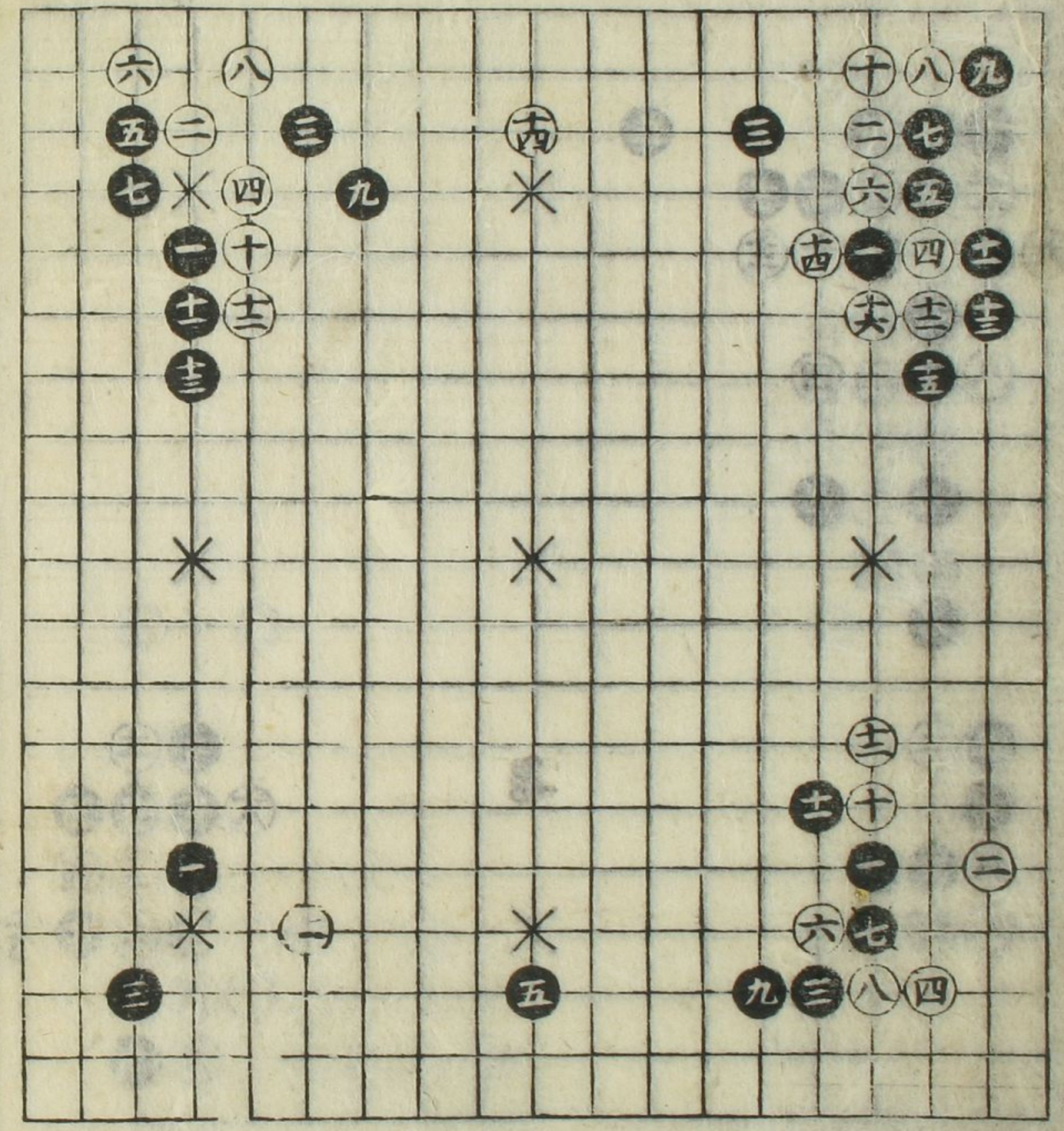

クノ二

黒先 十一手

クノ三

黒先 十四手

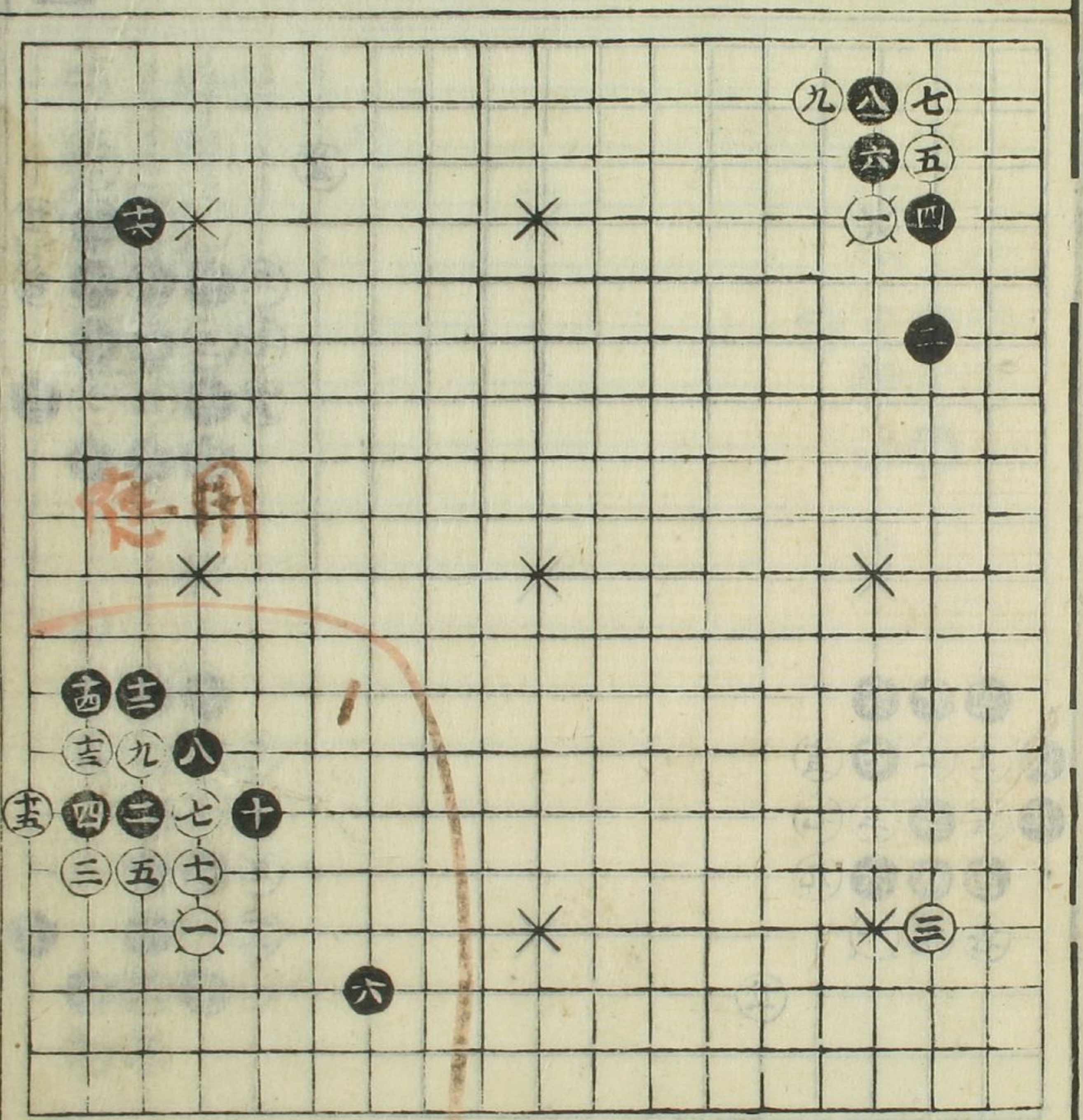

クノ一

白先 九手

クノ四

黒先 三手

クノ二

白先 十五手



ケノ二  
白先  
二十手  
五手

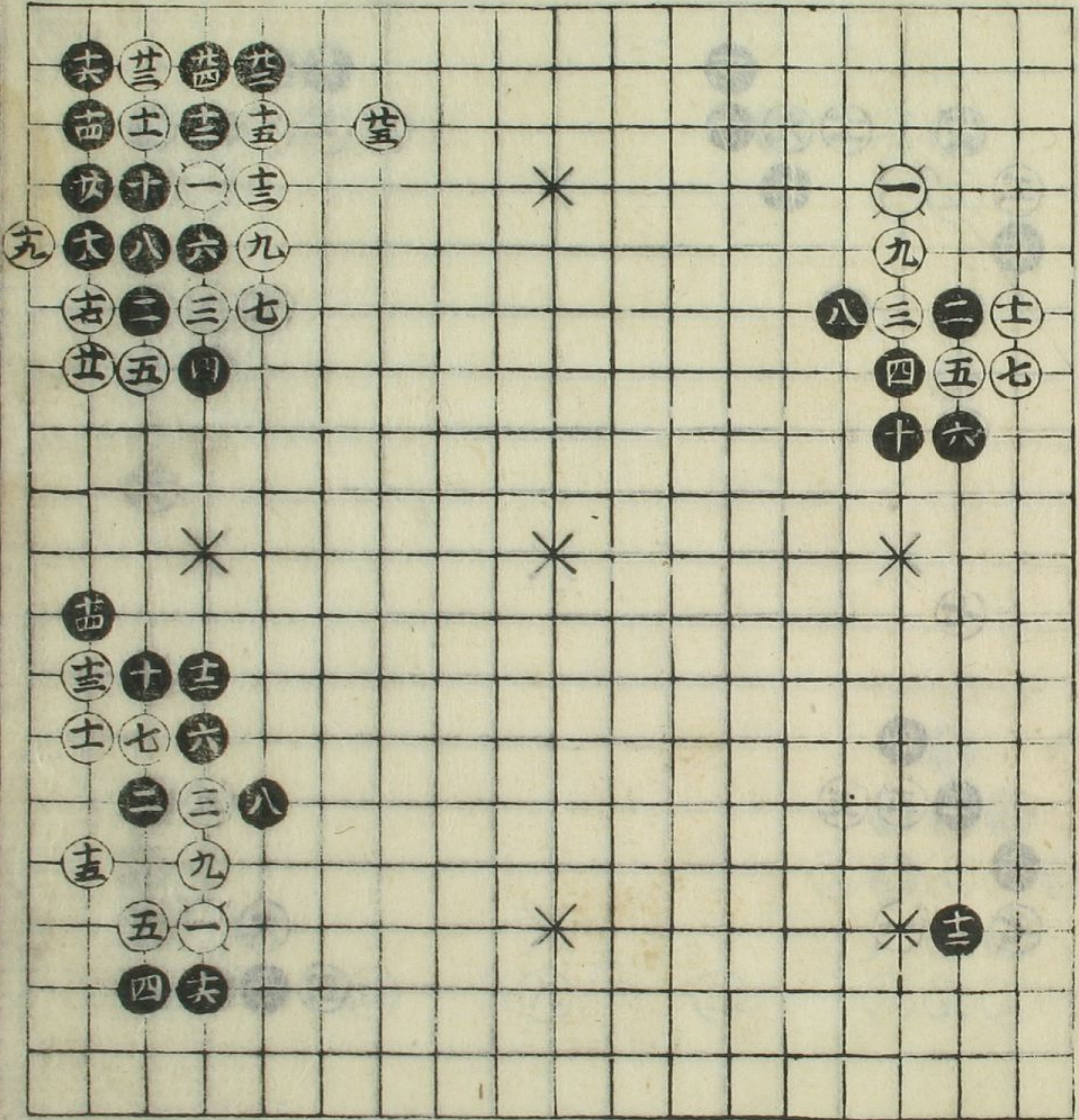

ケノ三  
白先  
十六手

ケノ一  
白先  
二十手  
三手

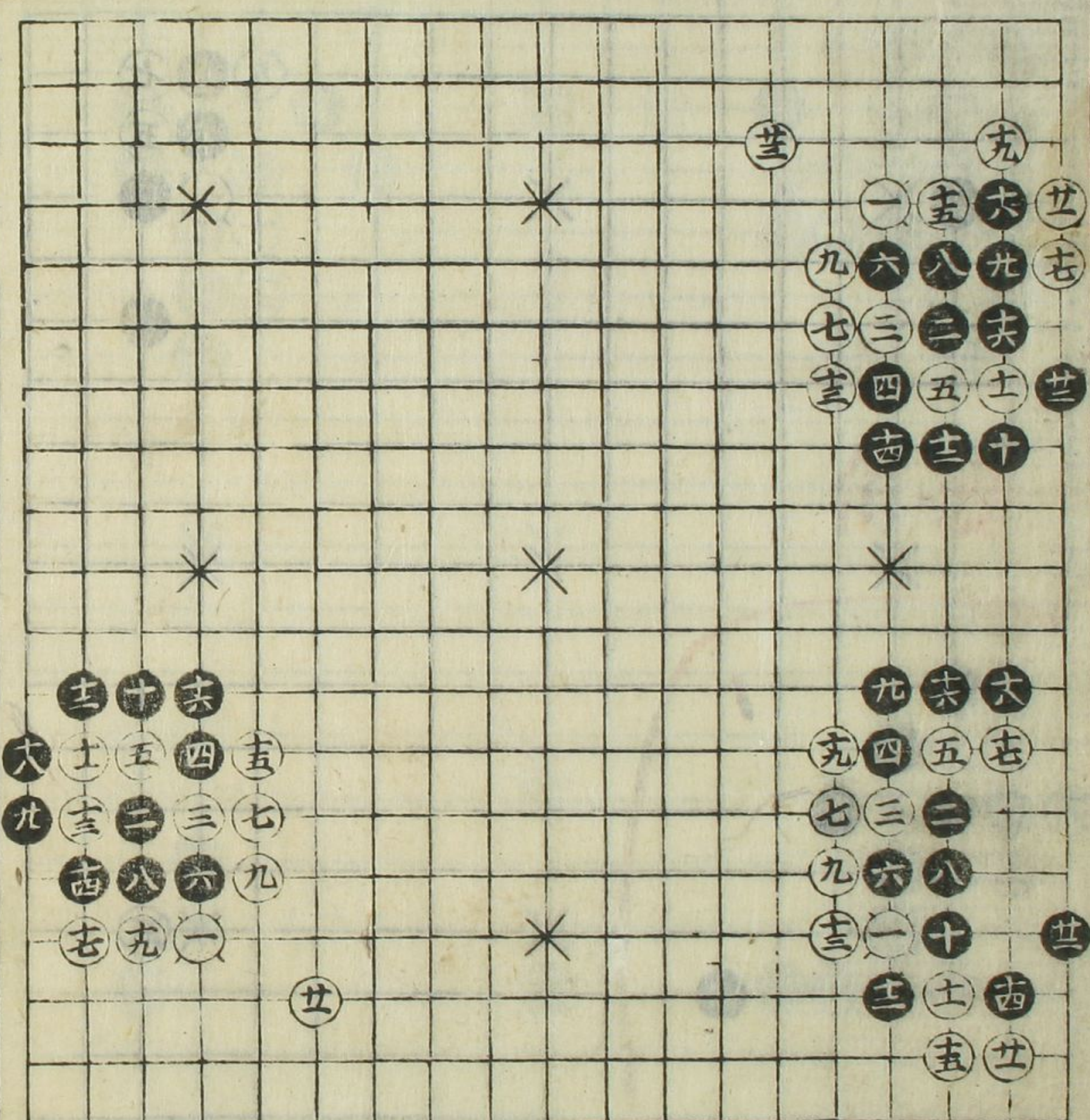

ケノ三  
白先  
二十手  
一手

ケノ二  
白先  
二十手  
二手

新立推南九段前集之巻



九手 白先 二ノ三

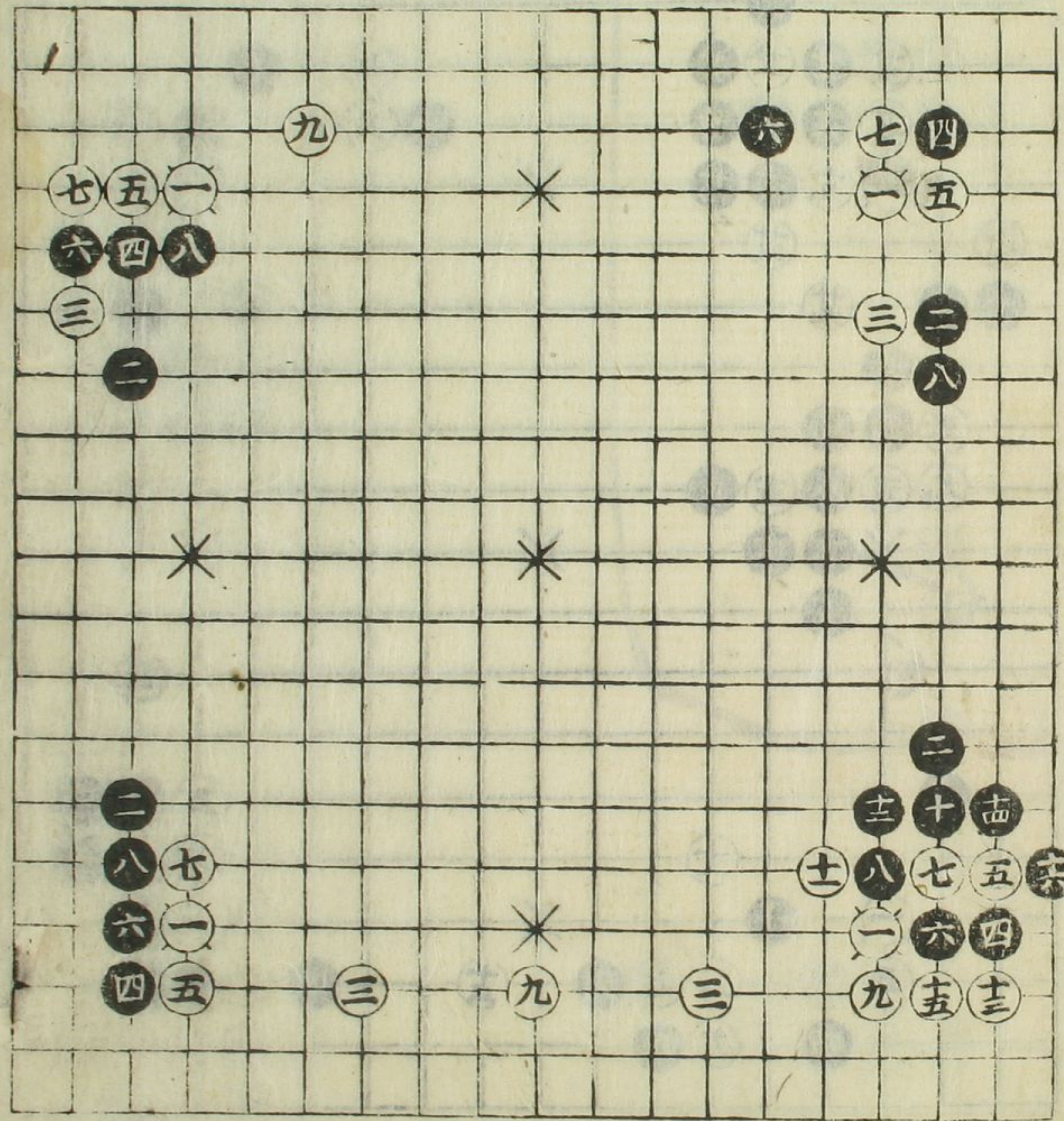

九手 白先 二ノ四

八手 白先 三ノ一



十六手 白先 三ノ二

十三手 白先 三ノ三

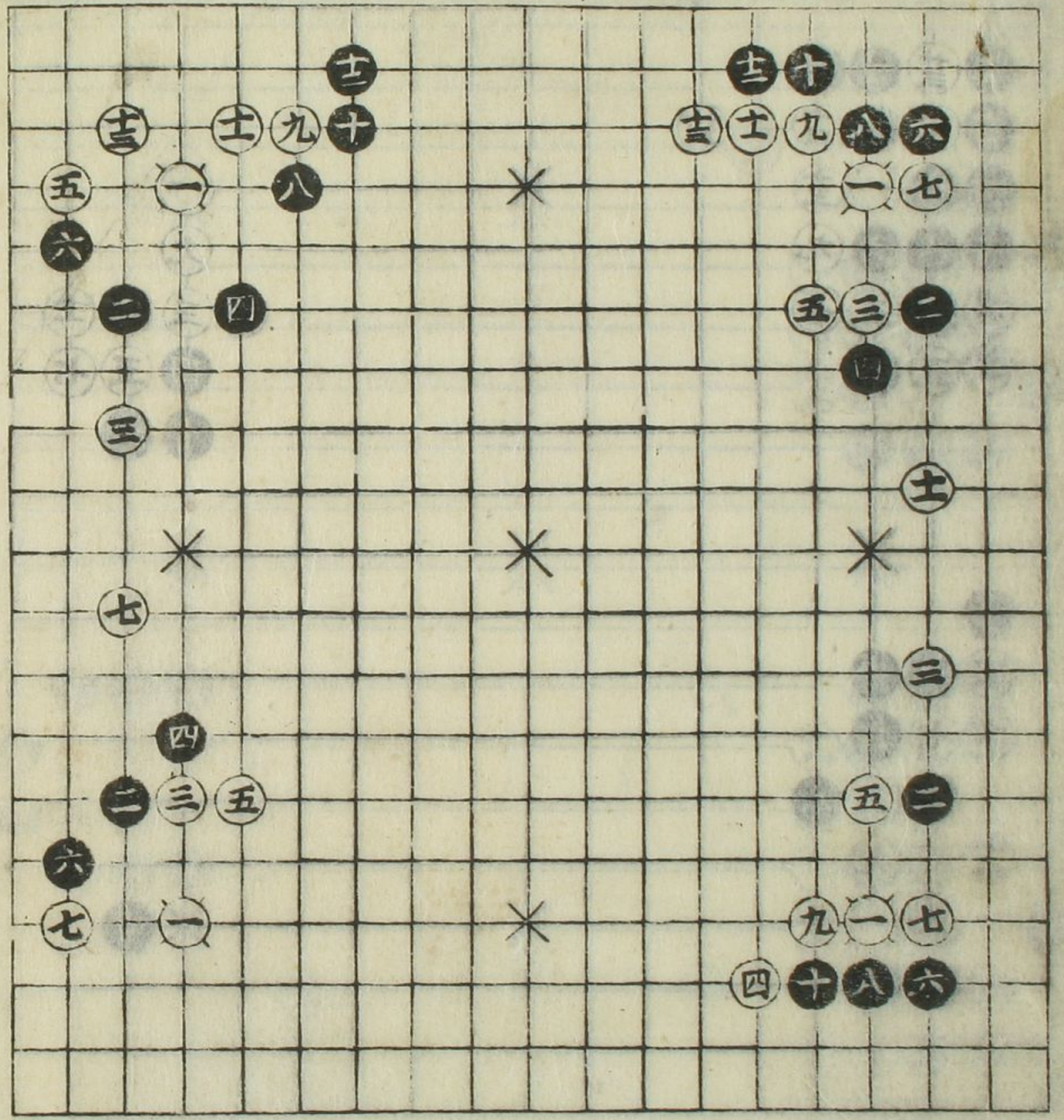

七手 白先 三ノ四

十三手 白先 三ノ一

十一手 白先 三ノ二

Vertical text on the right edge of the page, likely a page number or chapter reference.



子ノ一 白先 十四手  
子ノ三 白先 十七手

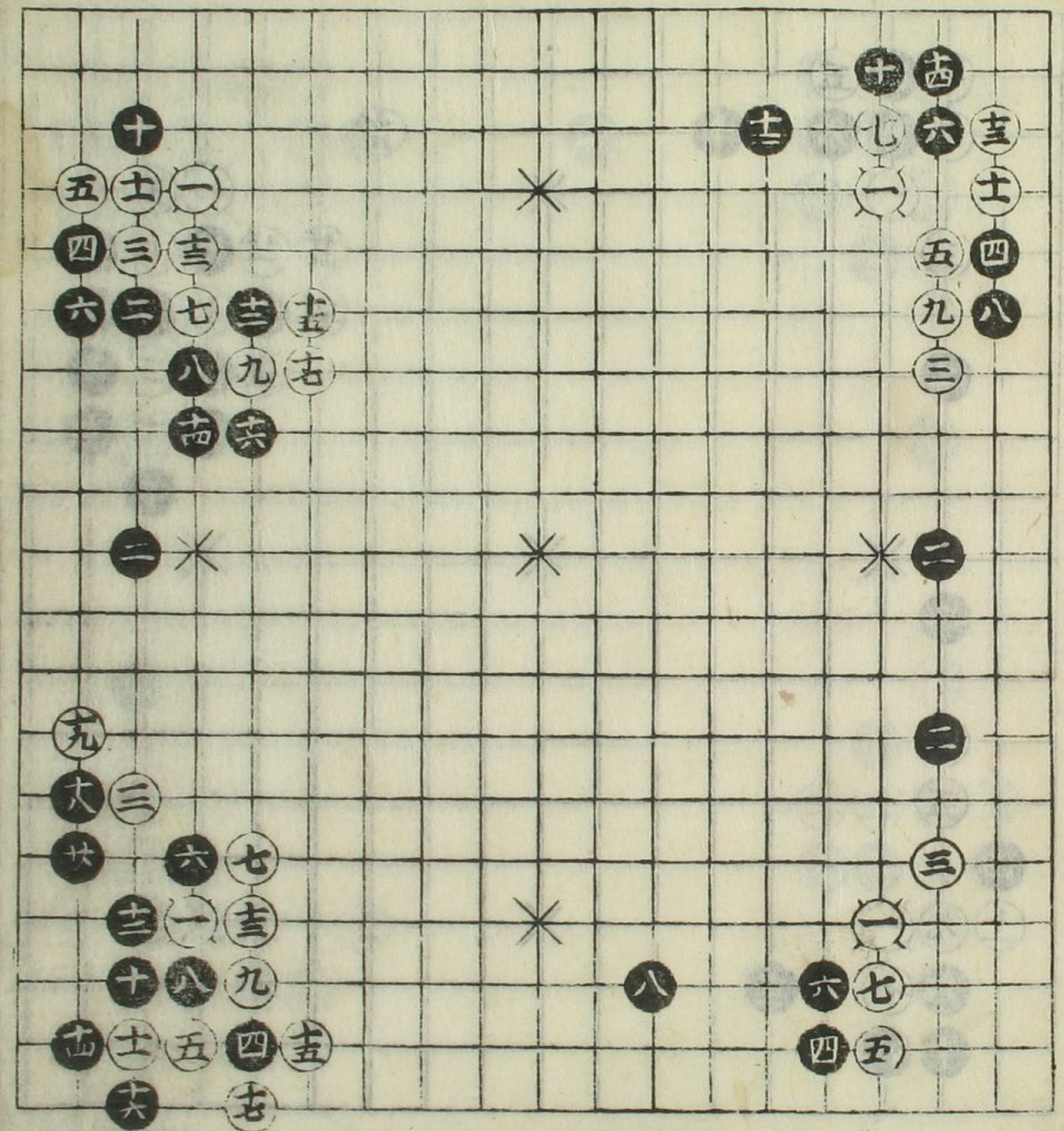

子ノ二 白先 八手  
子ノ四 白先 二十手

丑ノ一 白先 七手  
丑ノ三 白先 三十手

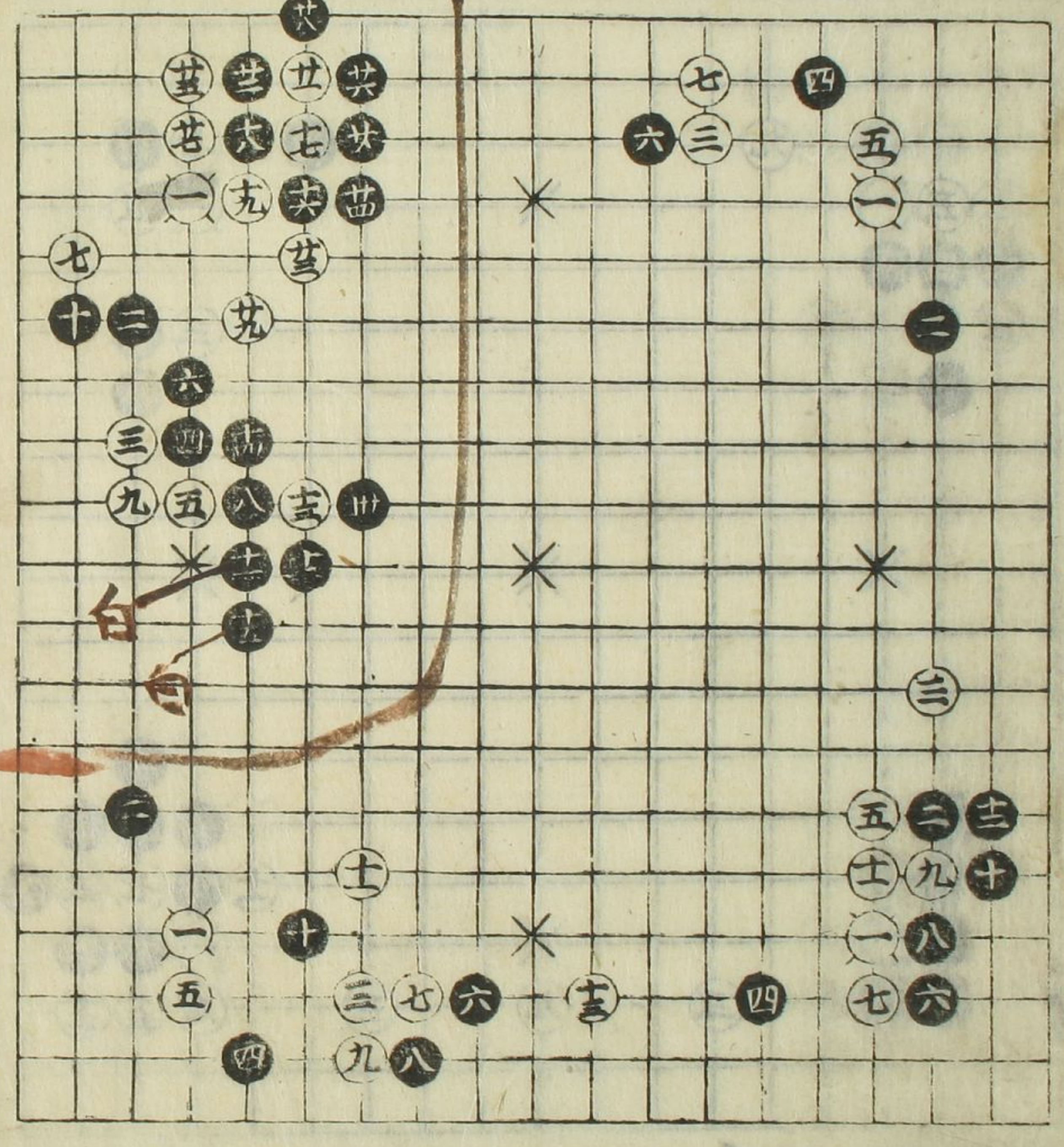

子ノ二 白先 十三手  
丑ノ四 白先 十一手



アノ一

白先 二十手 三手

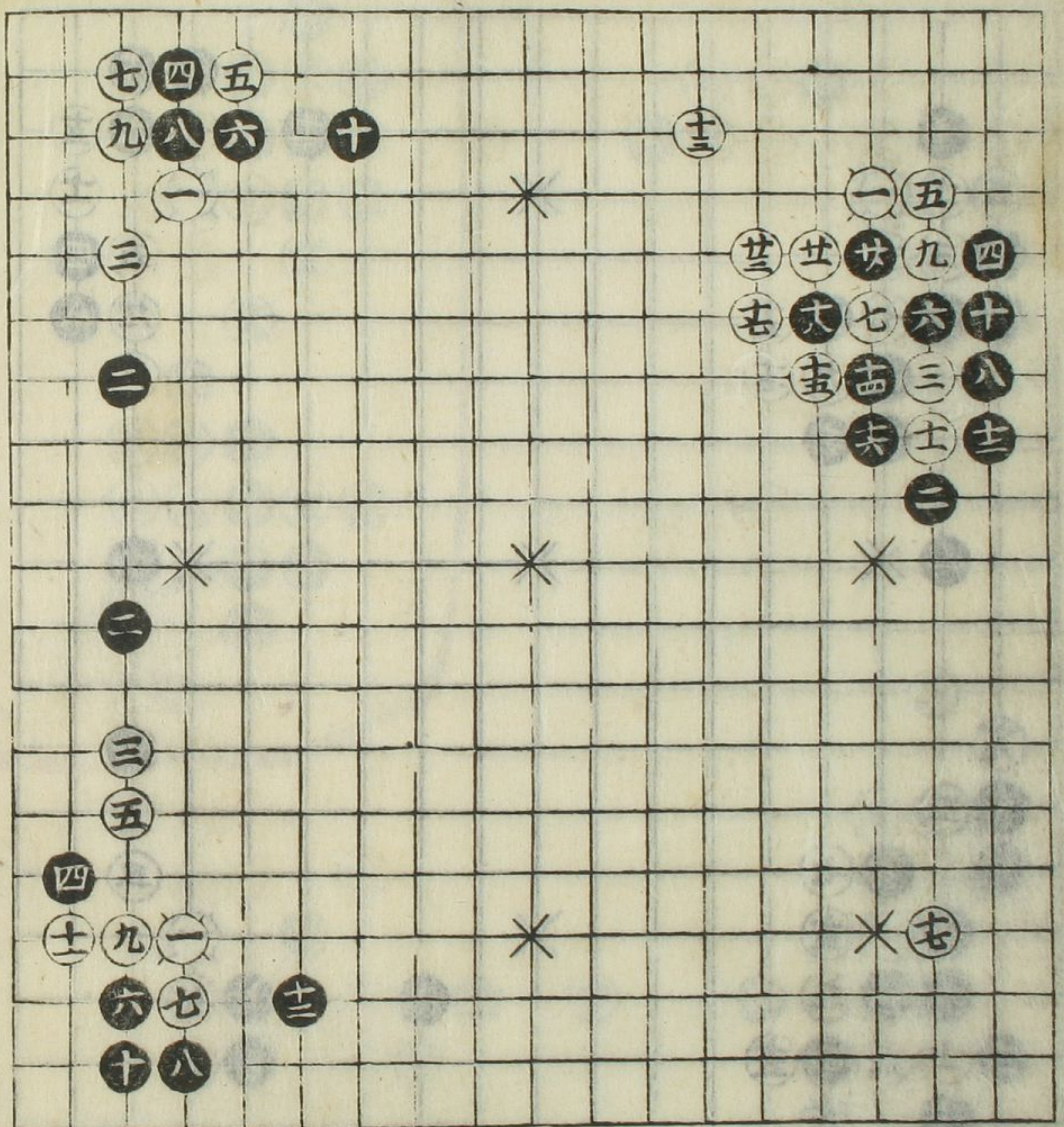

アノ二

白先 十手

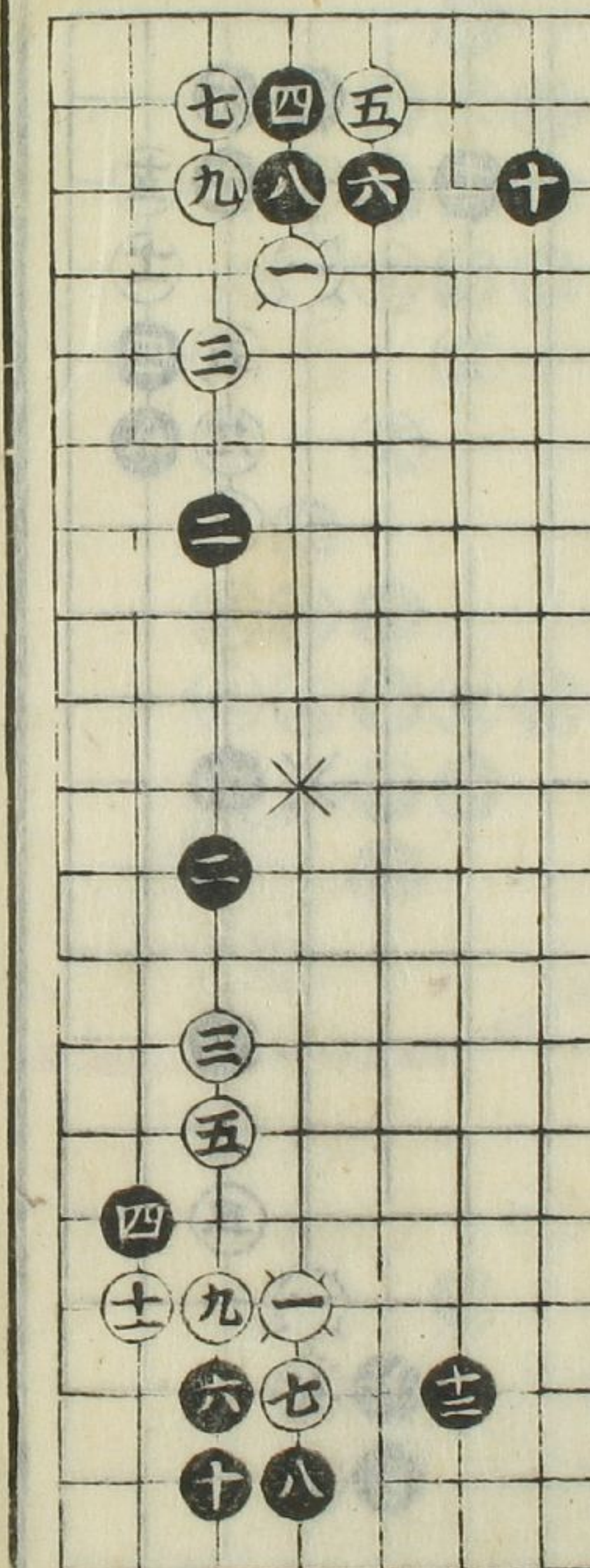

サノ一

白先 十四手

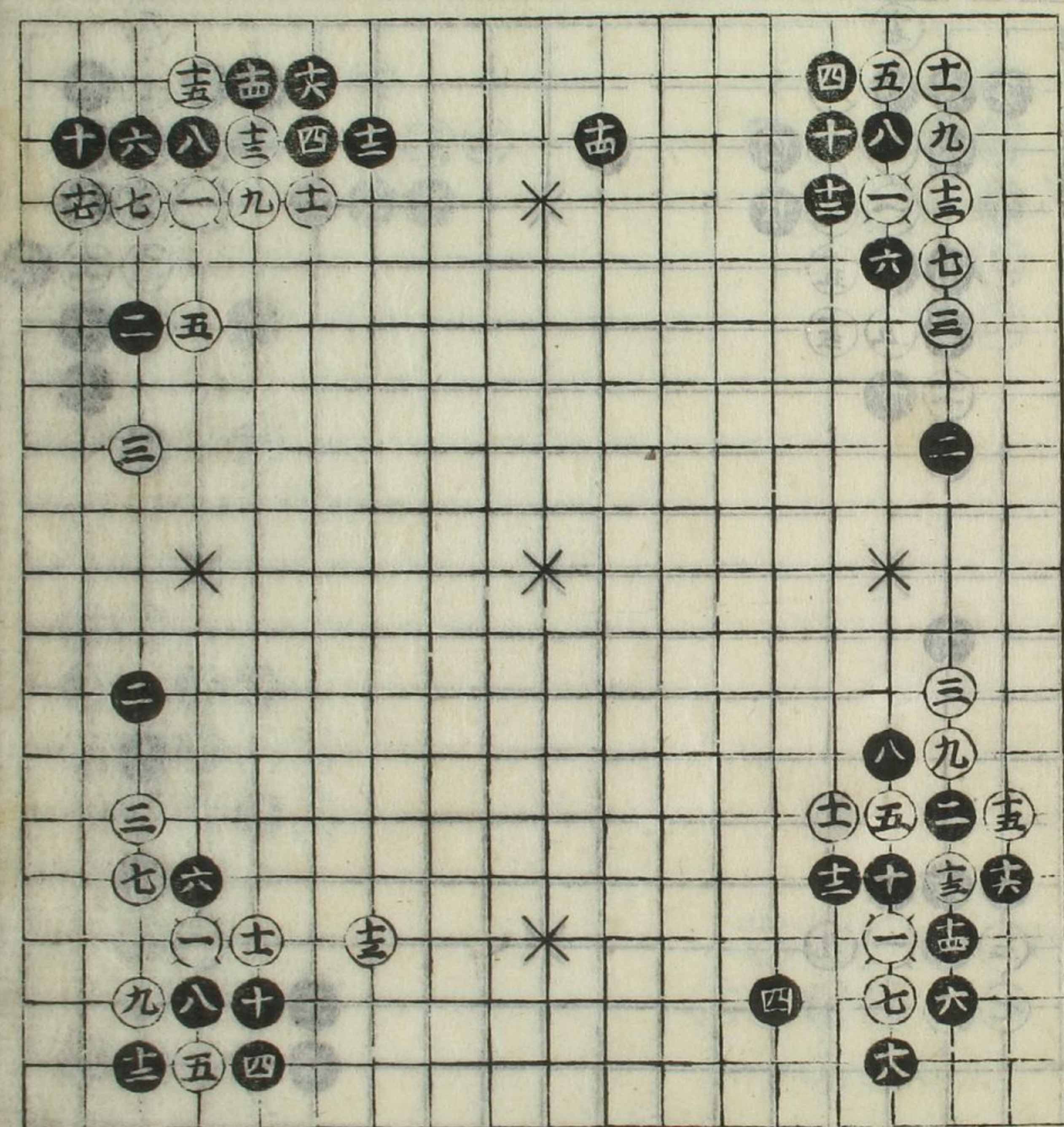

サノ三

白先 十七手

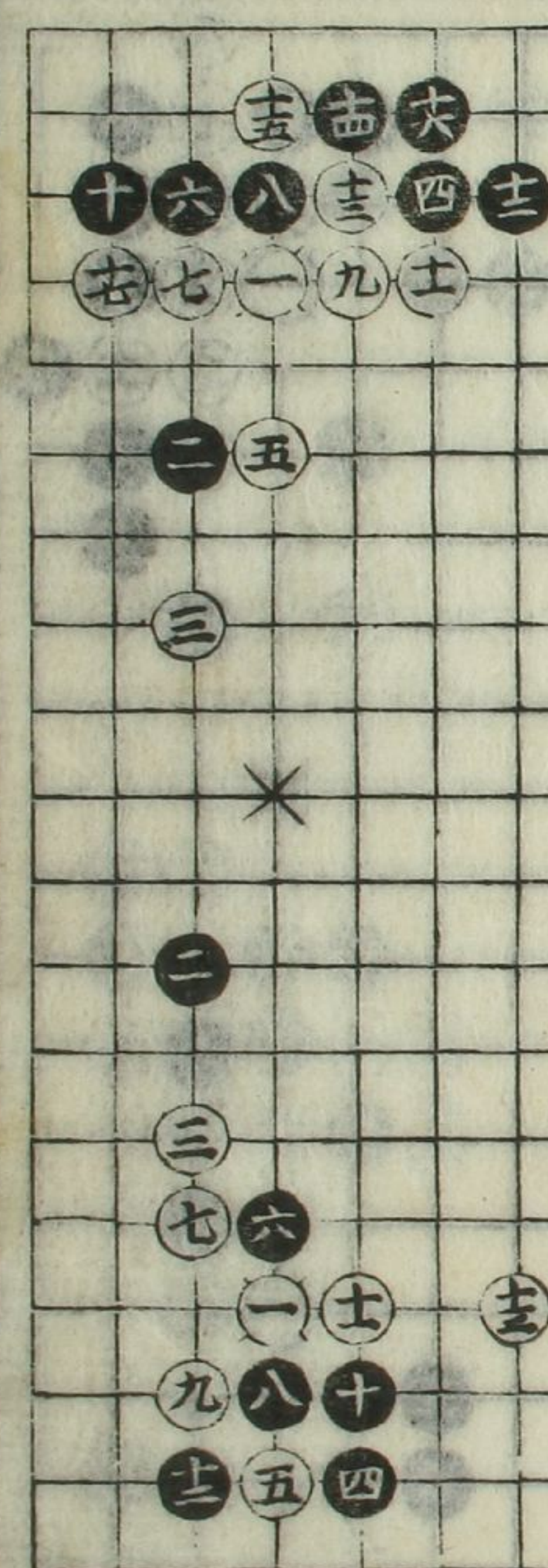

サノ二

白先 十八手



サノ四

白先 十三手



アノ三

白先 十二手





三手 白先 二ノ三

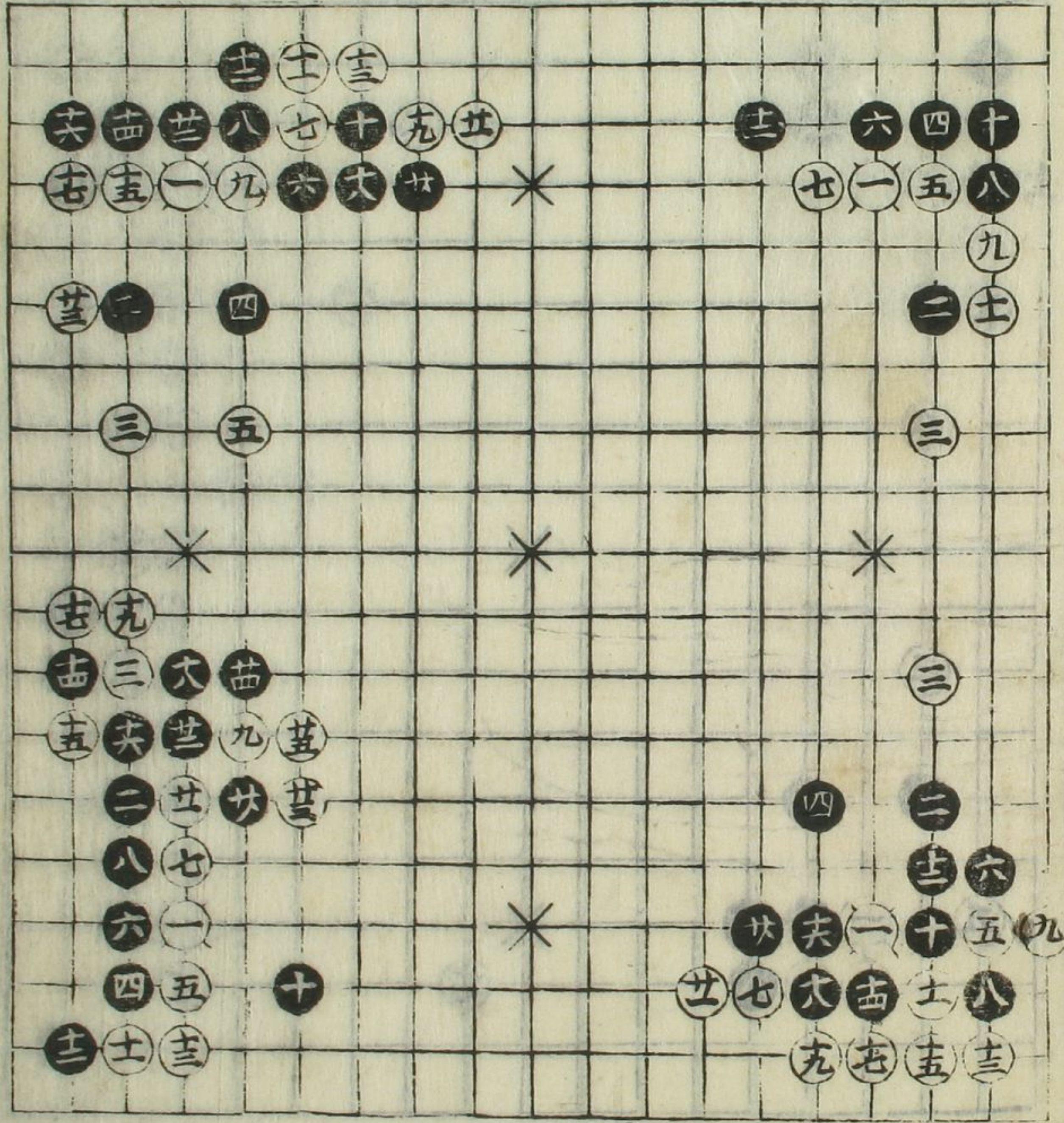

五手 白先 二ノ四

手 白先 十ノ二

二手 白先 十ノ三

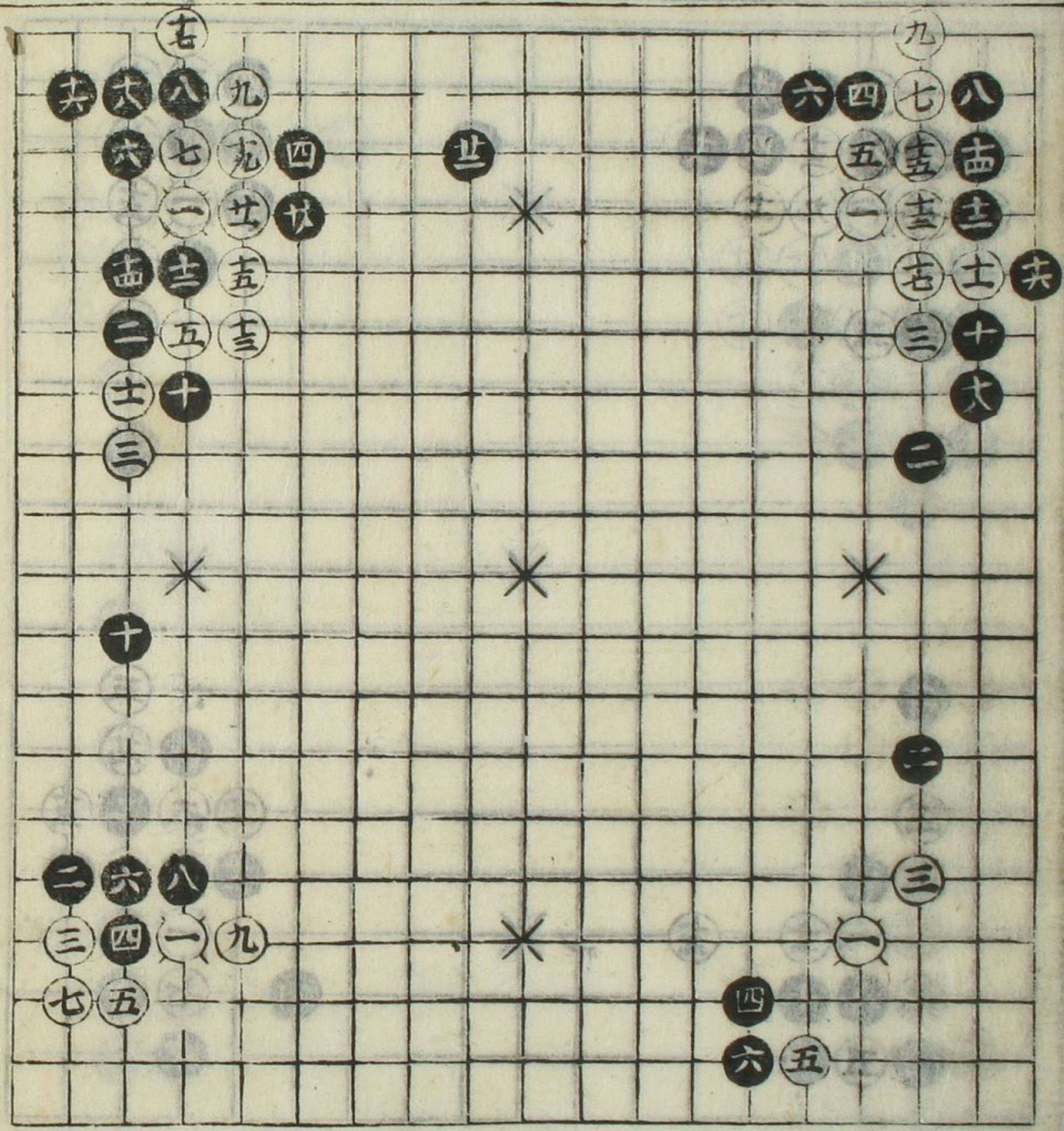

十手 白先 十ノ四

手 白先 十八ノ一

六手 白先 十八ノ二

Vertical text on the left margin of the first page.

Vertical text on the left margin of the second page.

Vertical text on the right margin of the first page.

Vertical text on the right margin of the second page.



三ノ一  
白先  
十八手

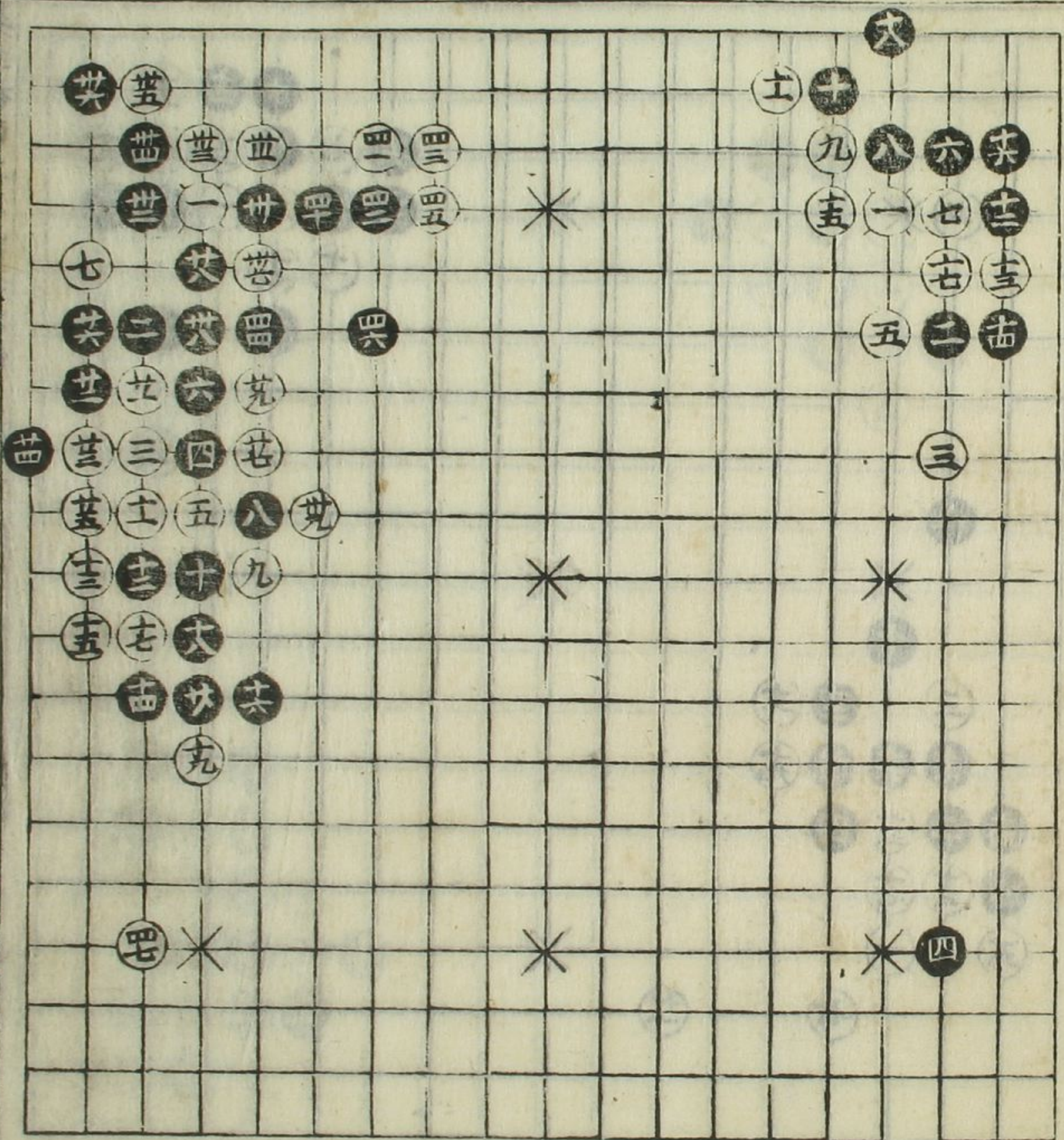

三ノ二  
白先  
四十手  
七手

メノ三  
白先  
十四手

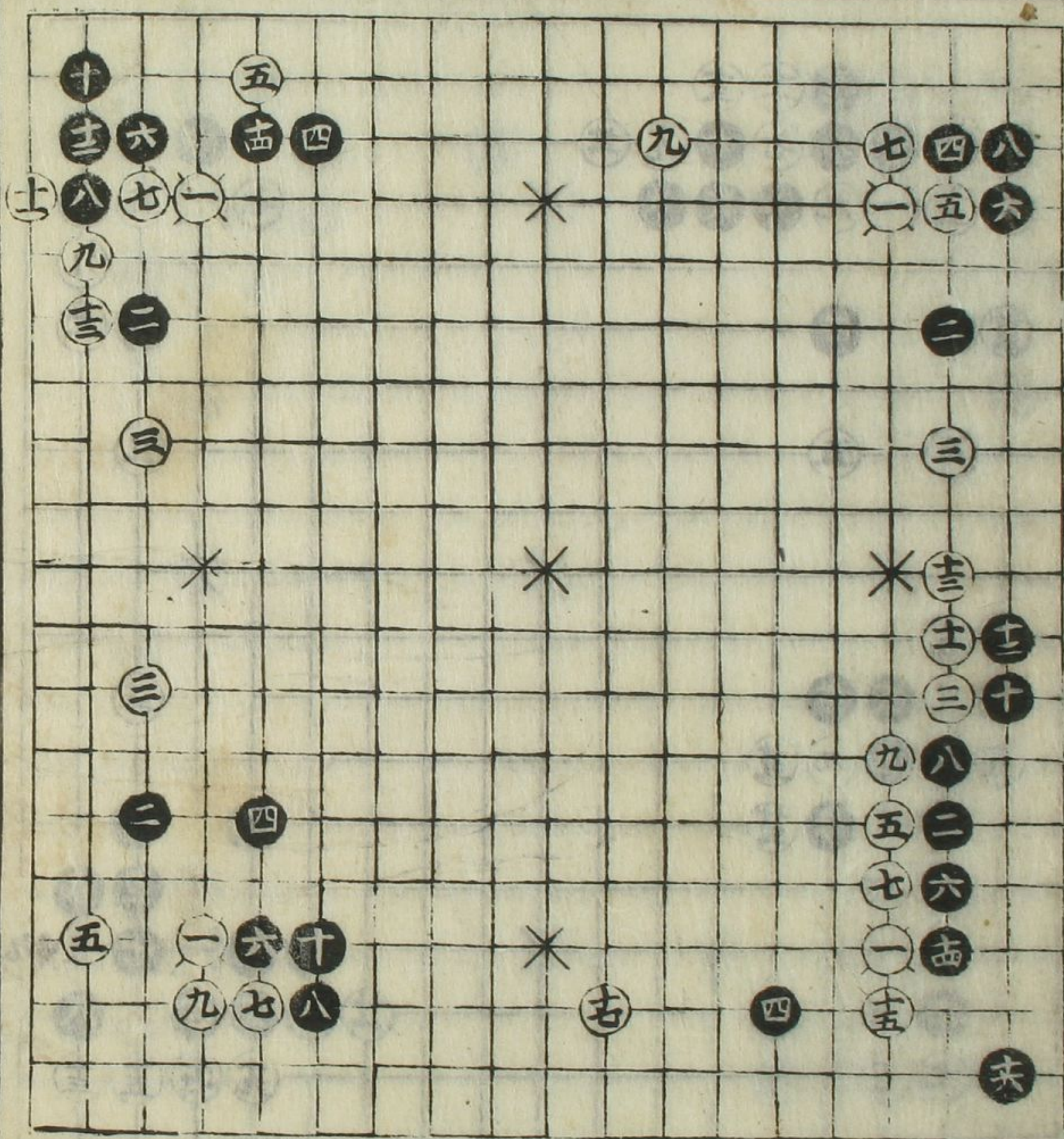

メノ二  
白先  
十七手

メノ四  
白先  
十手

Vertical text on the right edge of the page, likely a page number or chapter reference.



白先  
一二十手

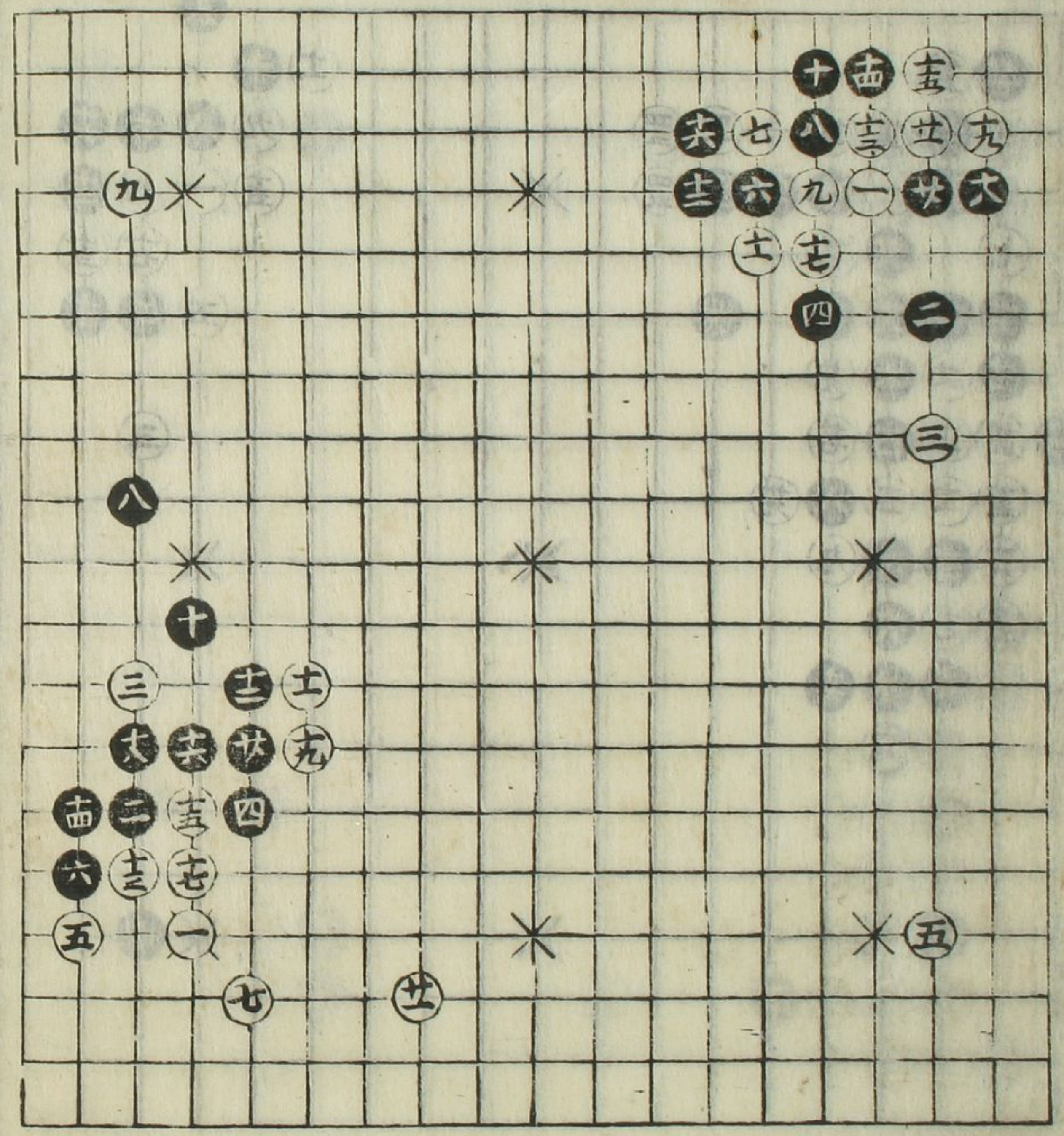

白先  
一二十手

白先  
十五手

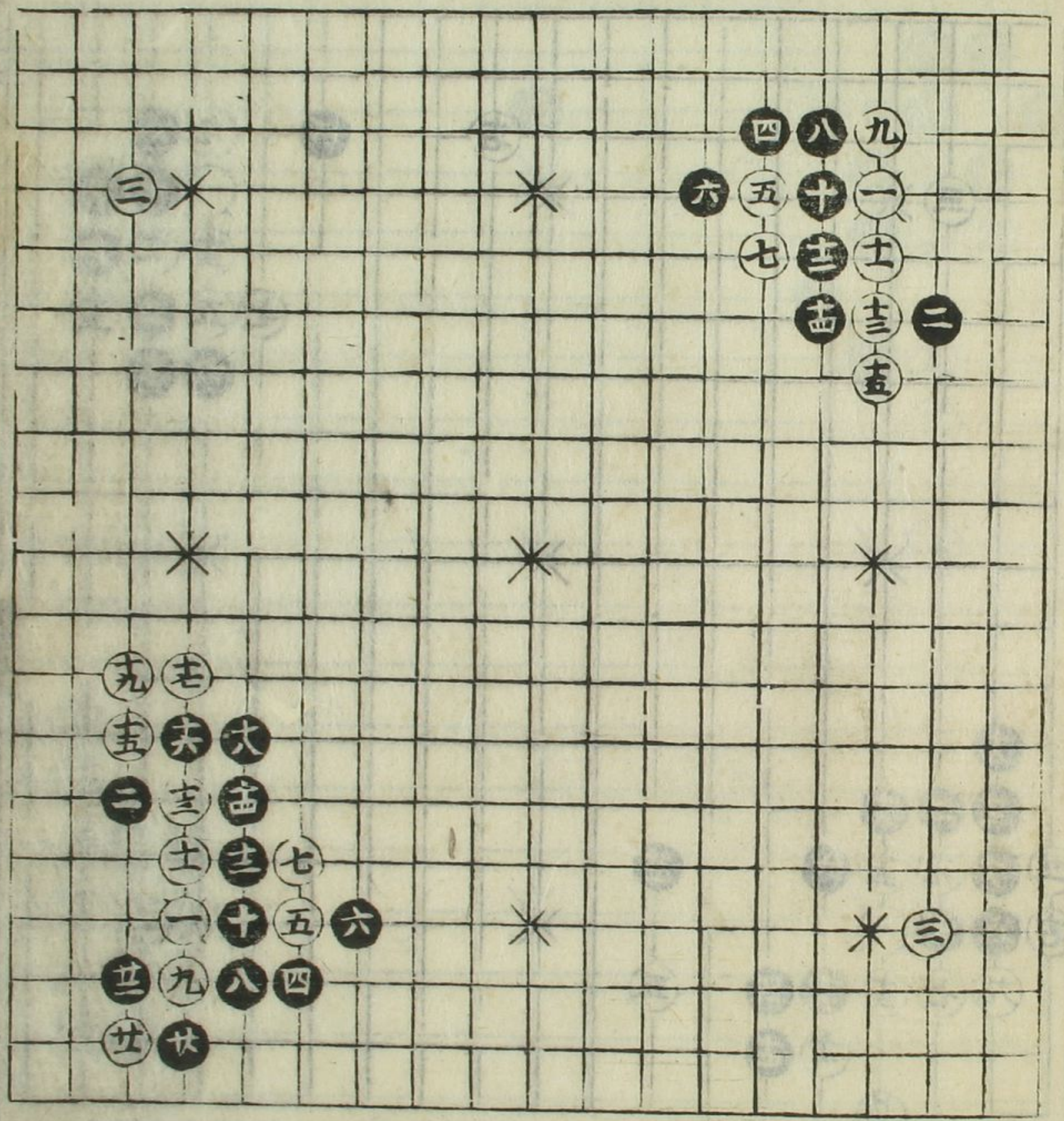

白先  
二十手

棋五指南大成前集之卷



一 二十 黑先

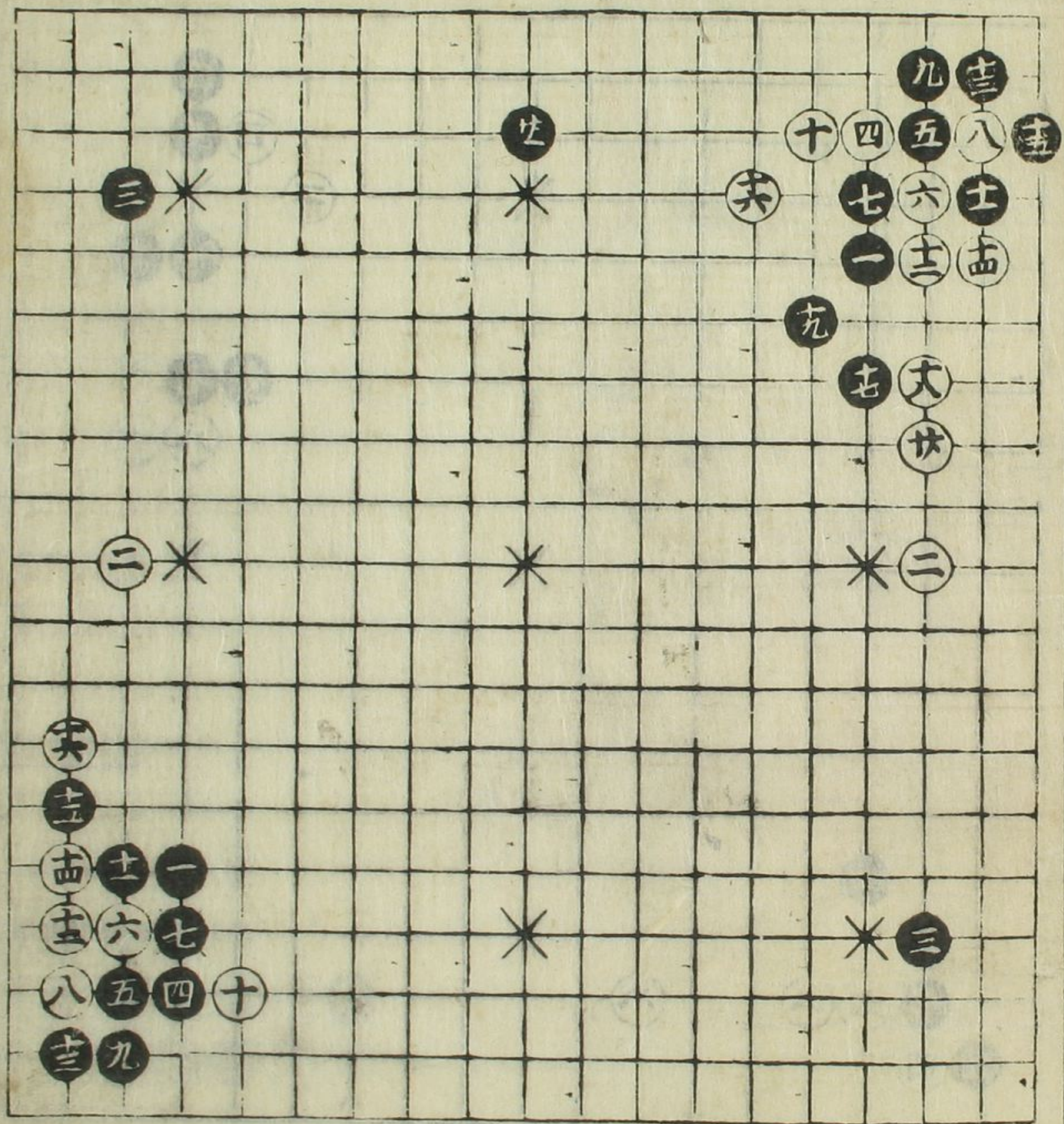

手 十六 黑先

手 十七 白先

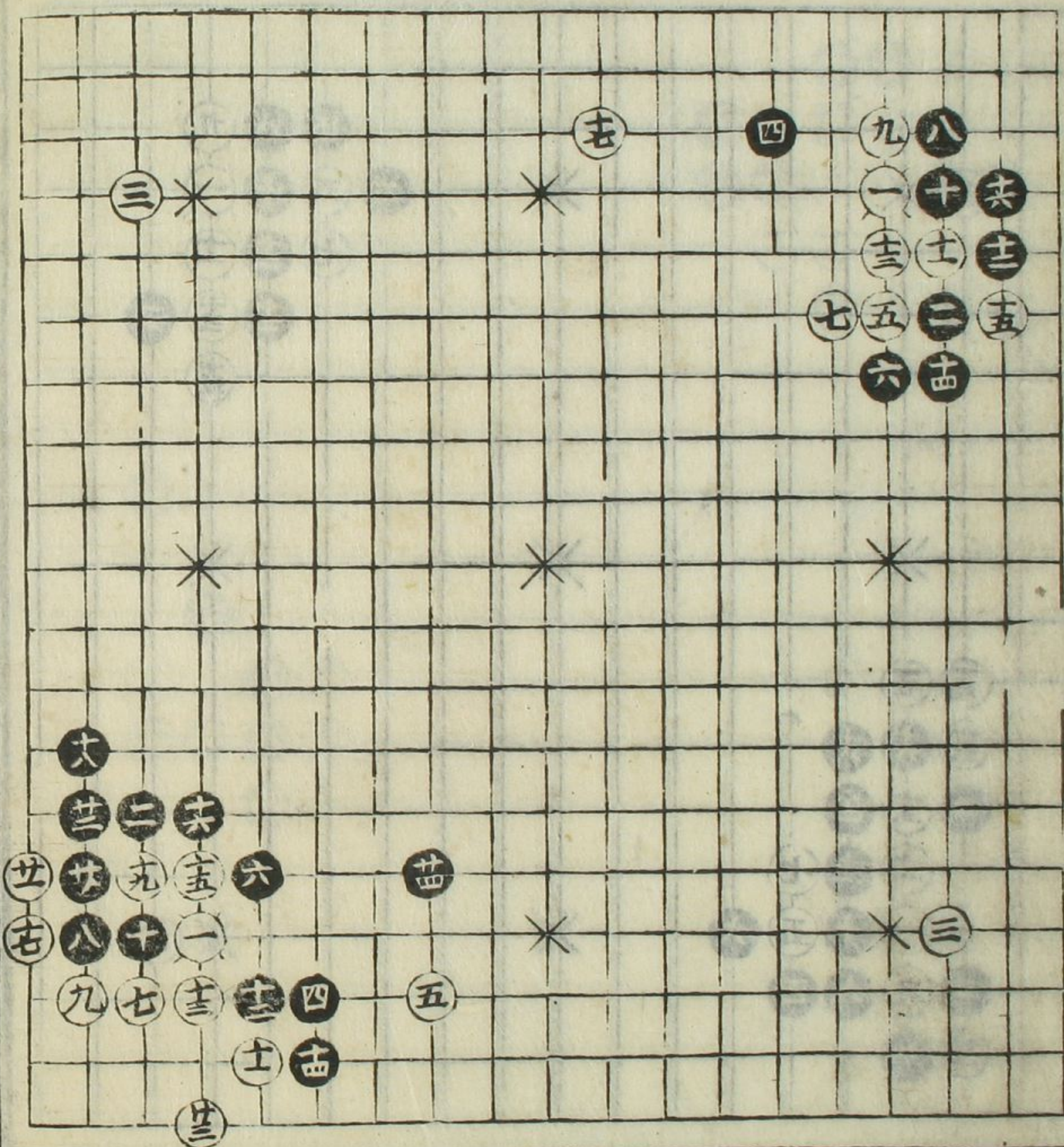

四 二十 白先

若立指南六前集之類

四三



スノ一  
白先  
手十八

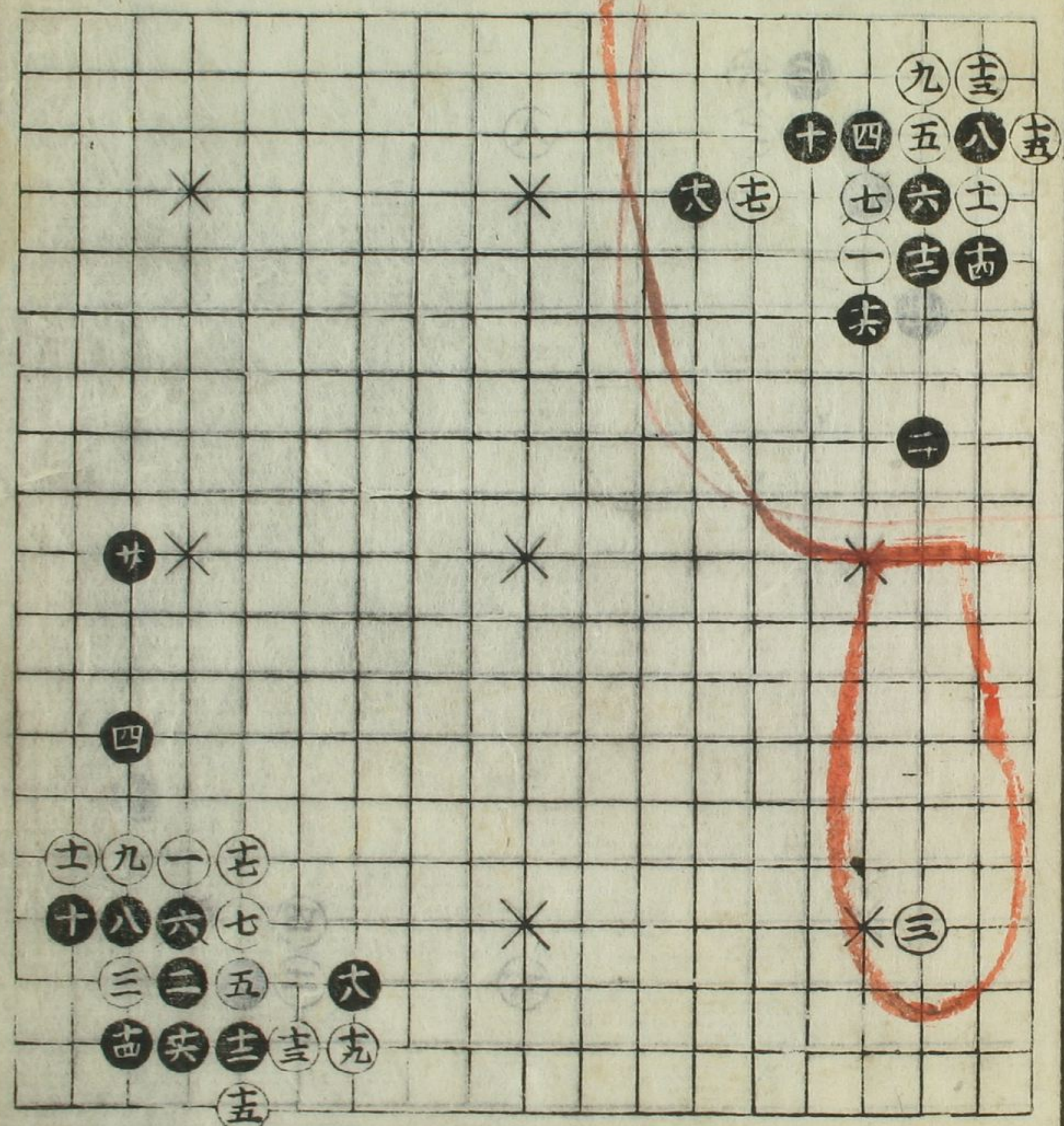

スノ二  
白先  
手二十

セノ一  
黒先  
手十一

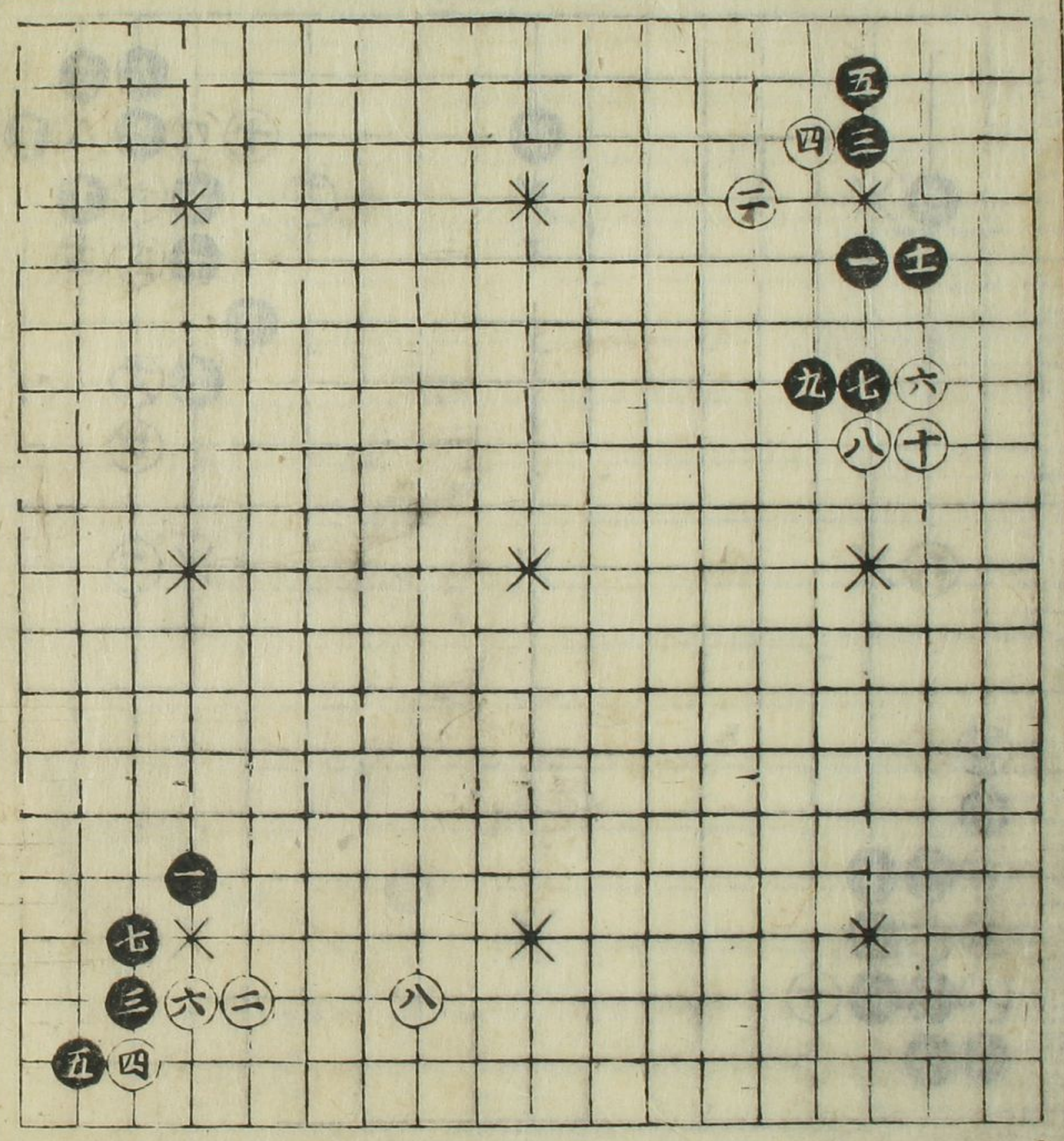

セノ二  
黒先  
手八



スノ四  
黒先  
八手

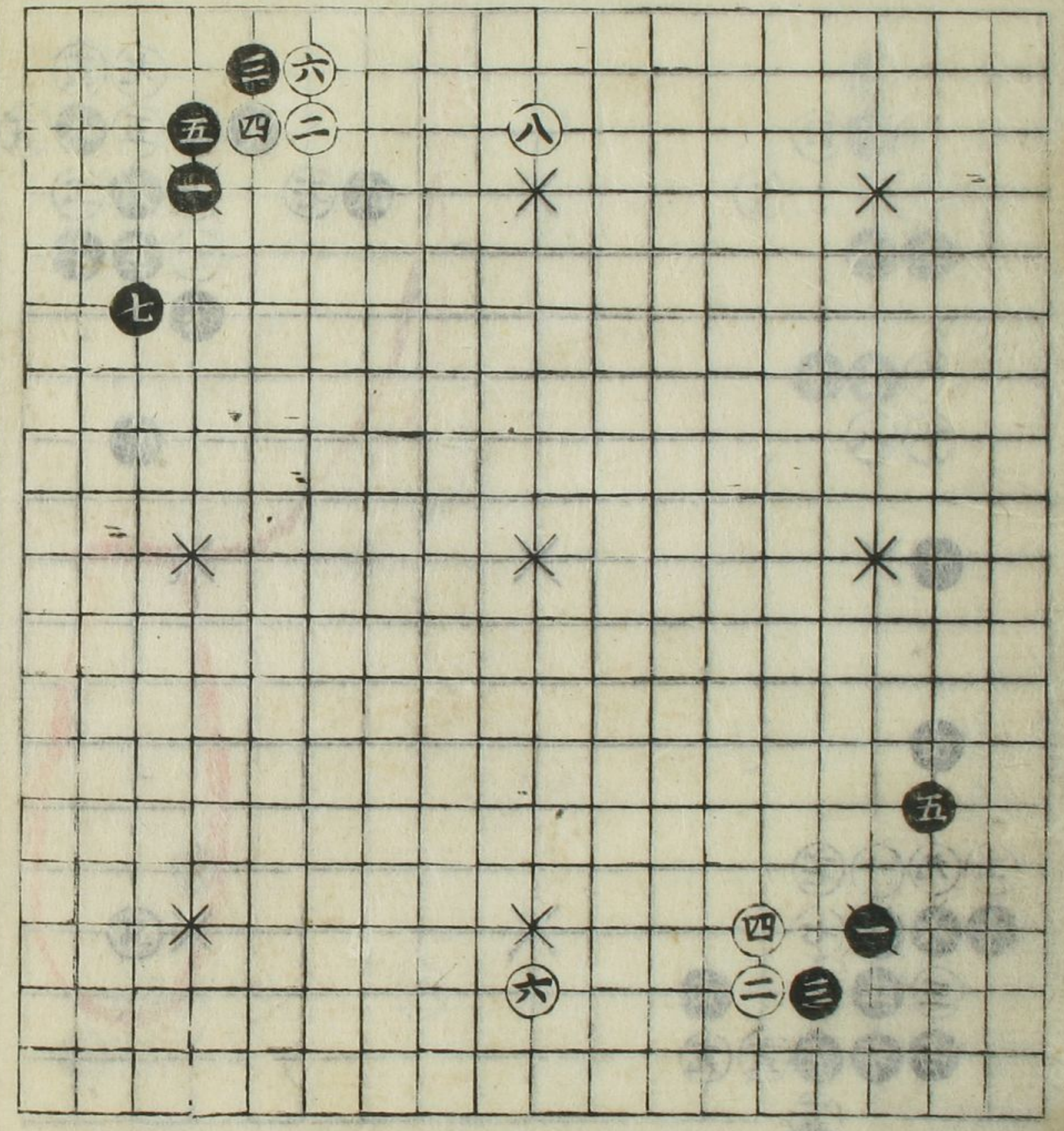

スノ三  
黒先  
六手



