



79
750



茶之刻限



一 昼之茶之湯

正午

一 夜吐茶之湯

暮六ッ時

一 朝之茶之湯

朝六ッ時

一 晡之茶之湯

朝七ッ半時 夜迄元云

一 飯後茶之湯

夕飯後 菓子ノ茶云

一 不時茶之湯

朝飯後 跡見ノ茶湯ハ茶ノ跡客入也

一 茶之湯約束致シ前日客ヨリ前禮主ヨリ案内

一 挨拶可有之夏

一 客後礼有之夏

明治三十九年四月廿一日
市島魚丸
氏印

一口切道具組定

路次向ト工竹或ハ戸桿フチ天井桿フチ所々見合青竹ニ改ル也

路次箒内ハワラヒヲ用外ハシヨノ葉箒ヲ用ユ最尾シヨハム毎半口切ニ青ク改ル

千リ箸サイヤ者蓋置且一以フキ青竹改ル炉又リカヘ置未火ホ灸手茶中フクサフクヘホ右何レモ口切ニ削改ルシラヘシ也

路次松葉鋪様ハ松込ヲ見合所々鋪ニ右ニテ一ハイニ鋪事ハヨロシカラス



松葉揚様ノ事ハ内路次教寄屋ノ前ヲ女々大晦日揚ル致テ春ヲ迎ル又正月末或二月へ入又

其次内路次ヲ揚ル也如此三度程ニアクル

一 半木柄杓ハ數寄屋ノ方ハ杉外待合ノ方檜ナリ

當日茶之湯ノ式

一 數寄屋掃除路次不殘掃除

一 四ツ時登掛ル

一 懸物ヲカケル

一 路次水ヲおタリ戸雪隠戸或ハ猿戸水ニテニメシ

一 路次仕様ハ先外待合廻圓坐多葉盆手爐リ
 出シ先待合ヲシメ切り置キ丈レヨリ内路次ヲ拵ルモ之
 客何時ニ来リテモ不苦様ノ為也

待合



春ハ手爐ナシ圓坐多葉盆如此置也
 夜咄之時ハテウカノ方へ置兩フリ雪ノ
 ハ竹立客ノ數程待合ニ立掛置キ
 下駄ハ前ノ飛石へ並ヘラナリ

一 塵芥青葉少々入レ塵箸立掛置也



一 膳手濃茶薄茶キ炭ヲ拵ヘ香合ホ不殘支度可也
 料理方拵ヘ不殘シメテ

正午客来リ案内アリ待合へ通り

一 亭主數寄屋へ入炭拵持出ホウヲ持出置付釜ヲ

アケ次ヲナラシ下火ヲナラシカリノコトニテ金ヲカケ炭拵
 ホウヲ取り入レ坐鋪一遍羽帚ニテハキ政メ込蓋切
 カケノキ水鉢ニ水ヲ入智サセ待合ニ案内邊歸リ
 中ノリ又ハ猿戸數寄屋ノ戸少々明ケ掛ケ置入レ
 夜ハ手燭持出中ノリ戸外ノモヒ石へ置キカヘル
 一 客カメ一礼有レ一人宛手水ツカヒ上坐クダリへ入名時
 如常也刀掛ニ行名時次ノ者手水ツカヒ上坐
 スリへ入名時次ノ者刀掛ニユク上坐床前へユキ名時

次ノ者ウリロハル上坐谷前エユキタキ次ノ者床前エユク
 上坐本坐ツキ名時次ノ者釜前ヘユク段々如此何人シテモ
 夜ハ上坐キ燭ヲ持客不残一所ニ水邊迄来ル此キ燭未坐
 刀掛ノ下ノ邊石ノ上ニ置キ入ル也後膳キヨリキ水ノ水ヲ入テキ燭
 フヒリ

- 一 客不殘入ル時水鉢ノ水ヲ入ル
- 一 亭主膳キロラ明ケ一礼有リ互ニ礼ヲノベト上坐ヨリ
 掛物換取スミテ

一 亭主炭斗ヲ持出置付灰ホウロリ持出フスニシテ炭ヲ
 スルノ如常也

炭之煩

- 一 一ニ羽筥ニニツワシニニ火箸 香合置付四ニツワシ掛ル五釜

行合行

鋪六ニ釜アケセシツスハニ羽筥ツカヒ九ニ火箸ニテト火ヲ
 直ス十ニ灰ホウロリ 取寄 灰ニリ十一ニ灰ホウロリ片ツケ十二ニ
 白炭ヲホウロクヘトリ十三ニ炭ヲ置仕廻テ十四ニホウロリ本ノ
 所ヘ直ニ羽筥トリ 炒ヲキ羽炭斗ヘ掛ル十五ニ香合ヲ
 トリ薰ヲシキ客ヨリ所望香合出ス所圖ニ記ス十六ニ
 釜掛ル釜鋪仕廻ツワシ羽筥ニテ釜蓋ヲキ羽仕廻
 ホウロリ持入炭斗取入大羽筥持出坐ハキ込シテ釜蓋
 キリカケ香合歸ヘラハ取入ル也

- 一 炭仕廻香合取入會席出ス換取シテ膳牛口シメ入
- 一 但シ風炉ノ時此炭ナシハ炉ヲフク服紗常ノ通り

畳ニ風炉ノ右ノ方ニツフキ又左ノ方キハ取風炉右ノ方ニヘン
 フキ右ヘトリ風炉ノ前ヲ一遍フキフクサ腰ヘツケ膳キハ居テ
 會席挨拶アル

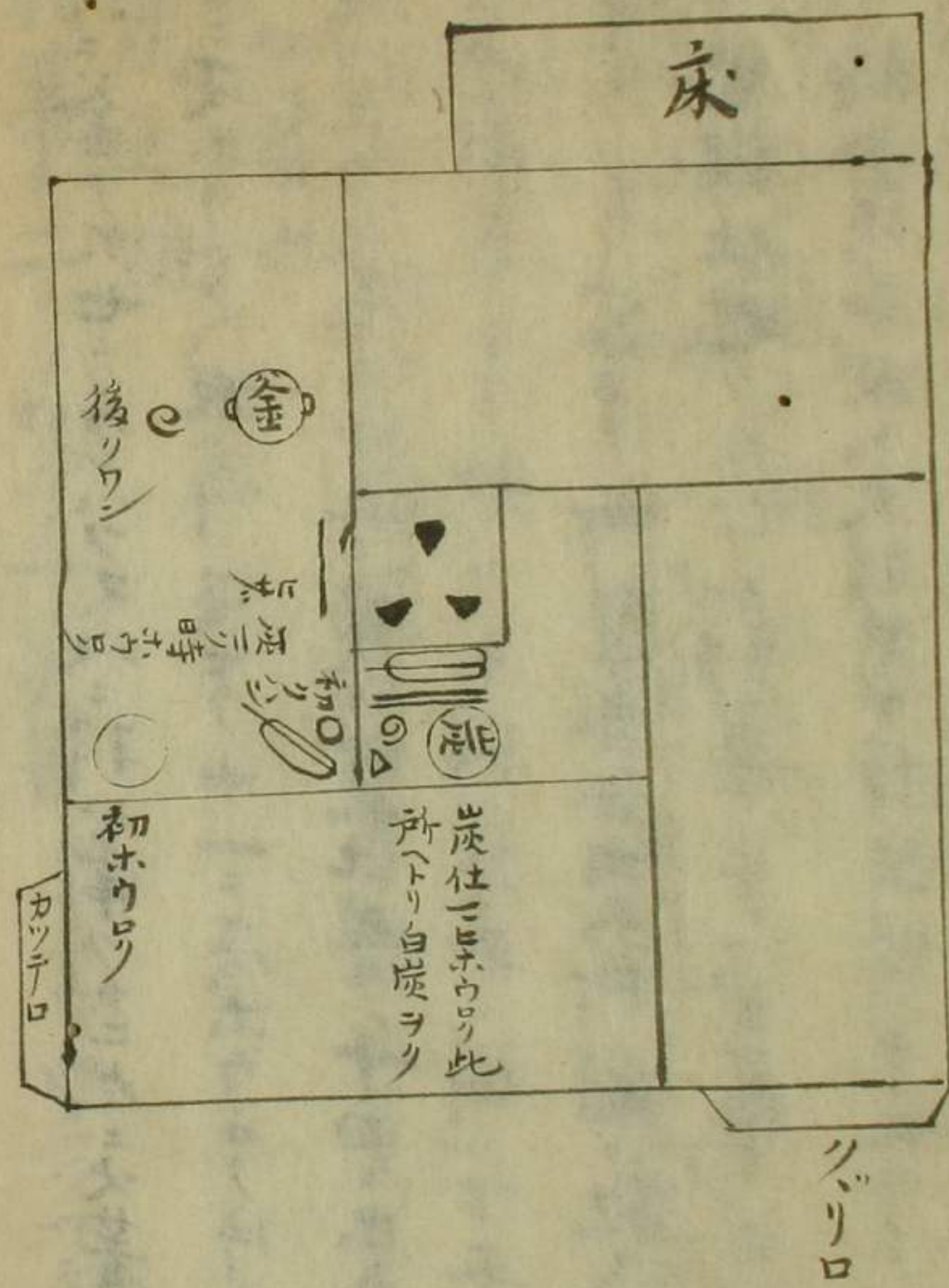

膳出凡順

- 一 膳不殘出シ膳キロシス
- 一 引物平血 或香物膳キロ明ケ出シ跡是ヨリ明ケ置ク
- 一 飯鉢出シ汁一遍リ習挽盛持出ル
- 一 中酒出ス
- 一 焼物出ス重箱相組合食物又ハ八寸ニテ出スカ
是ハ三ツ菜ノ中也二ツ菜ニテハ此時ナシ
- 一 飯鉢出汁一遍替
- 一 酒出シ上座ノ預ケ置此時飯ヲ出シ可申ヤ聞合挨拶ニ俟
膳キロシメ置

一 勝手口明ヶ吸物或猪口肴未出ス

一 間鍋引

一 取肴間鍋ト一所ニ出ス盃ヲナト致宜ク酒ヲスゞテ扱扱任セ酒トル也

一 湯ヲ出シ脇ヲトリ勝手口シニ

一 フスニ明ヶ湯桶引

此時客湯吞シハ、勝手口明湯桶引湯シハスハ又勝手口緘ルハ時亭主上ある盃受アリ

一 勝手引菓子出シ勝手口緘ル

客中立

但凡呂片ハ勝手引炭取持出炭ヲ任セ菓子ヲ出シ客中立ナリ

客中立之内勝手順或

一 客出花中先出テ組直シ灰ホウロク拵へ茶碗仕込水指

水ヲ入花入ヲ拵へ花ヲ拵へ花直ニ組ミ水コホシ柄取

蓋置 一ニ拵へ吏ヨリ坐鋪ヲ明テ先ク、リノ掛金

ヲシメ菓盆引掛物ヲニキ盆蓋ヲシメ坐中

羽ニテ控クハキ盆蓋拵花入ヲ掛ケ花ヲ入水指ヲ

置付茶入置付手水鉢水ヲ入リ、リ明ヶ客へ案内

内ヲスル

案内之度

- 一 上六亭主出中ハ別人ヲ出ス 但シ通ヒカ家東カ
- 一 下ハトウ喚鐘是ハ常体同輩之古又
- 一 トウ打様(大) (中) (大) (中) (大) 右三通也
但シ五ツ打キハ上ノ大ホヲ又ク又客ノ數程ホカ
- 一 喚鐘(大) (中) (中) (大) 右五ツ通也
- 一 亭主着類上下着晉改ル事常躰也
- 一 亭主水遺ヒ入夏前ニアル通り
- 一 客入仕廻キ木鉢ノ水ヲ入レ腰掛ノ多葉粉盆キ爐引リ
- 一 客坐ニ付亭主茶持出茶入ト置合セ水コホシ柄杓

- 一 蓋置持出フスニシメ柄杓引一礼ス
- 一 此時客ヨリ花ノ挨拶
- 一 濃茶点出スト常ノ通り
- 一 客ノ或常ノ通り
- 一 茶仕廻道具引亭主出炭ホウワリ待出炭ヲ夏初ノ通り此時炭ヲキ薫物ヲメキ炭ヲスル時ヨリ右之
- 一 炭仕言ハキ込ニスミタハホシ出シ亭主モ煙中相伴シテ緩々咄シ後惣菓子出シ薄茶点茶又少シノ通り
- 一 薄茶仕言客一礼シテ歸ル此時客待出シ待合フ
- 一 客待合ニ行ル時亭主坐鋪ヨリ出テ行テ待合ニテ

一 礼シテ歸ル客不殘帰也

以上

一 客歸リテ直ニ教寄屋路次仕舞申サスモノ也客半
分道モ歸リタテ口路次ト仕ラ也

一 朝茶ノ湯ノ夏掃除ヨヒニ申シツケテ明六ツ時ヨリ
路次水ヲ打ツ仕方前ニ同シ

一 教寄屋釜掛物ホ掛ル夏六ツ時ノ仕方前ニ覺レ
ナシ

一 初炭ノ時灰ホウロク引行口持出釜へ水ヲサレ行口
引亦出テ釜ヲ掛炭中引ク

一 此水極テ此時ツク也朝茶ノ湯ハ替ル此夏申ニ是ハ
夜明釜掛テ客來ル間ナキノ故水少シ入釜掛ル故ニ

一 体サレトイタテ朝茶ノ湯ノ心持也

以上

一 夜咄茶ノ湯メセツ時ヨリ掃除申付暮前ニ水ヲ打
日暮テ外待合ヘメハヨク申年爐出シカテ燈籠
トモシ年水桶ノ所木燈籠トモス内腰掛 圓坐
行燈トモス

但シ待合ナシノ所ニ腰掛ハカリノ時メハヨク申年爐圓行燈ニ
年水所木行燈ナリ

一 石燈籠トモス

合待

□行燈

手爐
ハコボ
圓坐

一 數寄ノ内ニ掛物ナシ短檠或ハ竹檠木燈其坐鋪ヨリ

トモス 但ニ四疊半ヨリ以上短檠也其外以下ハ木燈臺竹檠ナリ

一 客初入テ先薄茶ヲ点シ仕廻テ炭ヲ致シ夜食ヲ出ス此

前茶極テ点ス

一 掛物花極テナシ前茶極テアリ其外皆見テテ夜咄

ハ少シ和カク致スカシ

一 短檠燈心數七筋 長燈心 ホトヲモハルヲ以テ

一 其外ハ五筋 長七寸ホト

一 石燈竹籠木燈竹籠路次行燈三筋長七寸半程

何レ茂揚枝付也

一 飯後茶湯致シ方替テナシ昼ノ茶ノ湯ニ科理無テ

一 客初坐ニ吸物酒肴菓子又ハ酒肴菓子又ハ菓子ナリ

右三通リ初坐ノ仕様其外昼ノ茶ノ湯少シモ替テナシ

以上

一 跡見ノ茶ノ湯昼ノ茶ノ湯ノ跡ハ亦客ヲ吐ヒ名ナリ昼ノ客

歸り待合多葉彩盆圓坐ホ始ノ通り出ス客案内致シ
ツカハス客来ルキ迎ニ出ル常ノ通り也

一 數寄屋ハ初ノ花ナリ水指ヲ置付初ノ茶入茶鉢リ花ニ
ニ袋ナシ飾リ付ル客坐ハ入花キ茶碗持出勝キ只
置キ客ハ挨拶アリ礼相スニサテ残り花茶可進上
茶点亦ハ茶碗持不出先勝キコラ明ケ挨拶シテ後茶
碗ヲ持出ル也

一 定ヲ直シ惣菓子多葉彩盆出シ薄茶ヲ点也常ノ
茶ホノ湯ノ中点ヨリ跡ノ茶也

一 前ノ花シホシテ其通リ釜ニエヤミナリモ前ノ火ニテ

致スカ跡見ノ茶ノ大意也

一 掛物ナシ袋モナシ見セス也

以上

一 不時ノ客来リ先案内有テ待合ハ通シ多葉彩盆出
内庭木ヲ打數寄屋コシラユル

一 客来ルキコト考工朝六ツ半頃ニ来ラハ朝茶ノ湯五ツ過
来ラハ飯後ノ茶九ツ、来ラハ盆ノ茶ハツ、来ラハ飯後
茶其来ルキヨリテ此方ノ茶ヲ出シ料理取アエス何モ
サツトコシラエ出ス

一 不時ハ不時也故ニ事足ラヌヲ面白シトス

一 客、茶、器、下、ナシ、會、席、相、伴、ス、ル、也、茶、モ、相、伴、ス、ル、是、
極、テ、如、此、也、此、所、ト、登、見、其、外、客、淋、鋪、十、十、様、ニ、ス、ル、ヲ
ヨシトス

一 初膳ヲスエ主膳ヲ持出末坐或ハ勝キロノ方ハ居リ
相伴支ヨリ通ヒノ者勅ル湯スミ主先我膳ヲ持合
サテ客ノ膳ヲ引菓子出シ勝キロシメル客中ニ立
一 茶之時主相伴ハ居テ前ニ居テ相伴ス吾仕廻ト客ヨリ
茶碗ヲ祈ルモ右ノ外茶ノ湯取ルナシ

以上

曉茶ノ湯

夜込ル云

一 客セツ半時ヨリ来リ

一 路次ハ夕セツ半頃ニ掃除申付ル暮ヨリ不殘火ヲモシ

五ツ頃ニケシ置キセツ半ノ前ニ客来ル前トモス曹ヨリ

火ハトモスハツナレ尙當時畧シテ如此

一 路次向夜話ノ通リ也

一 數寄屋ハ行燈也曉ノ茶ノ湯ニ限リ數寄屋不殘

アヲ入ル

一 客来リ廻ヒ客入ヤウ夜話ニスルナシ

一 亭主ノ前茶ヲ点ル茶仕廻山灰ヲシ夜明アヨキコロニテ

突上ヲ明行燈ヲ引膳ヲ出ス

但実上ケ無事所ハ窓ノ戸ヲ明ル明リヲ受テ能キ方第一也

一 煎茶ホヨリ炭ヲ仕廻迄ニ夜明ケヨキコロニ成ル様致ス煎也

一 炭ノ時スモ勝余ヲ持入水ヲカヘスモヲ掛ル也

但當時ハ湯ノ上ハ水ヲ入湯ヲサツトフカシテ持出掛ルヨシ是夜ノ内ハ昨ヨ水夜明テ人ナリ日ニ替ル也

一 掛物花在之

一 其外替ルナシ夜ノ内亦ク致シ夜明テ中迄ヨリサウト致ス

一 ナラヒシ物テ此夜ハ茶ノ湯ノ事ノ外ニテ鋪物ノ主客ニ切者入ヘシ第一ノ致スモノ也

四畳半置合

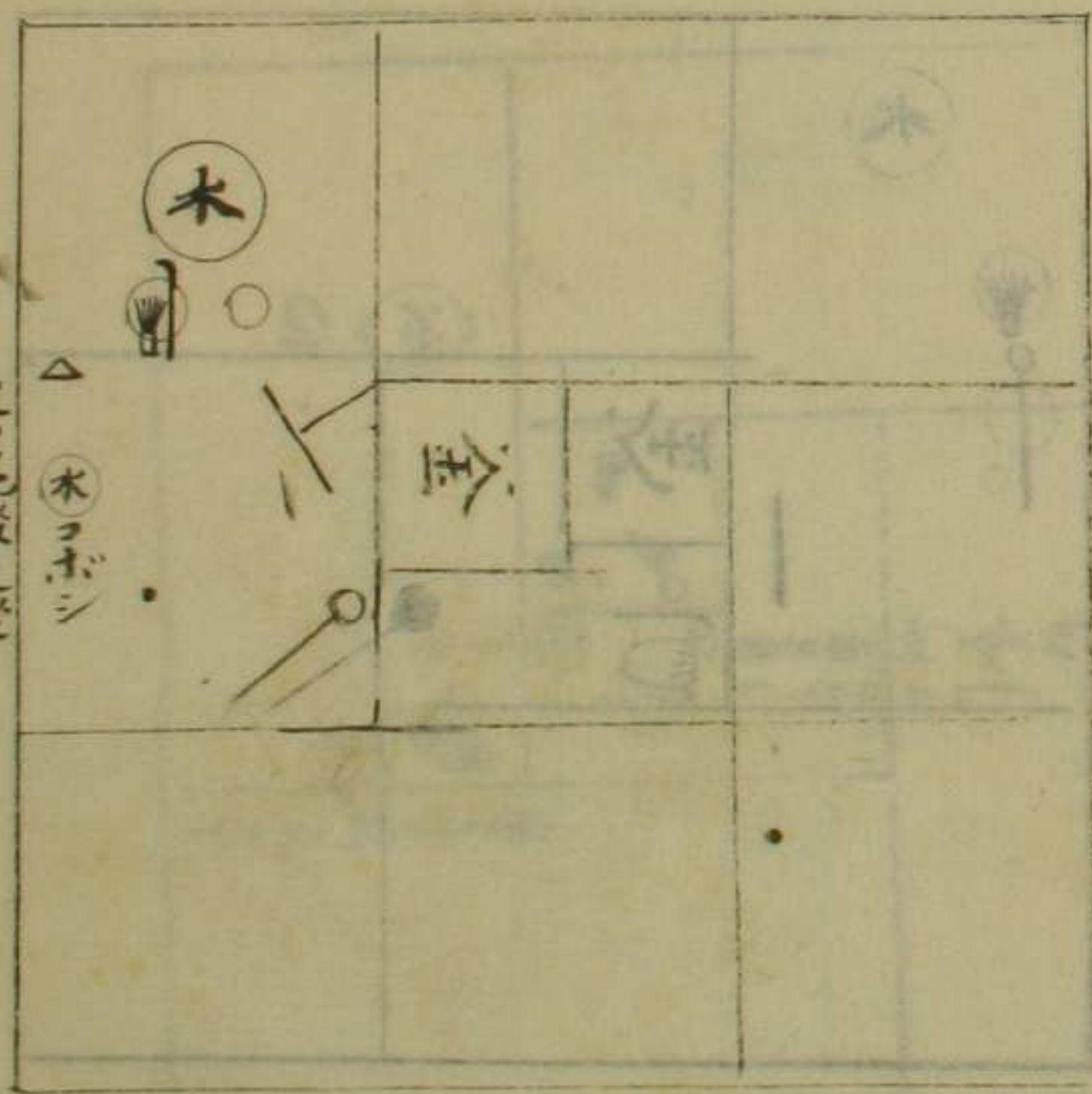
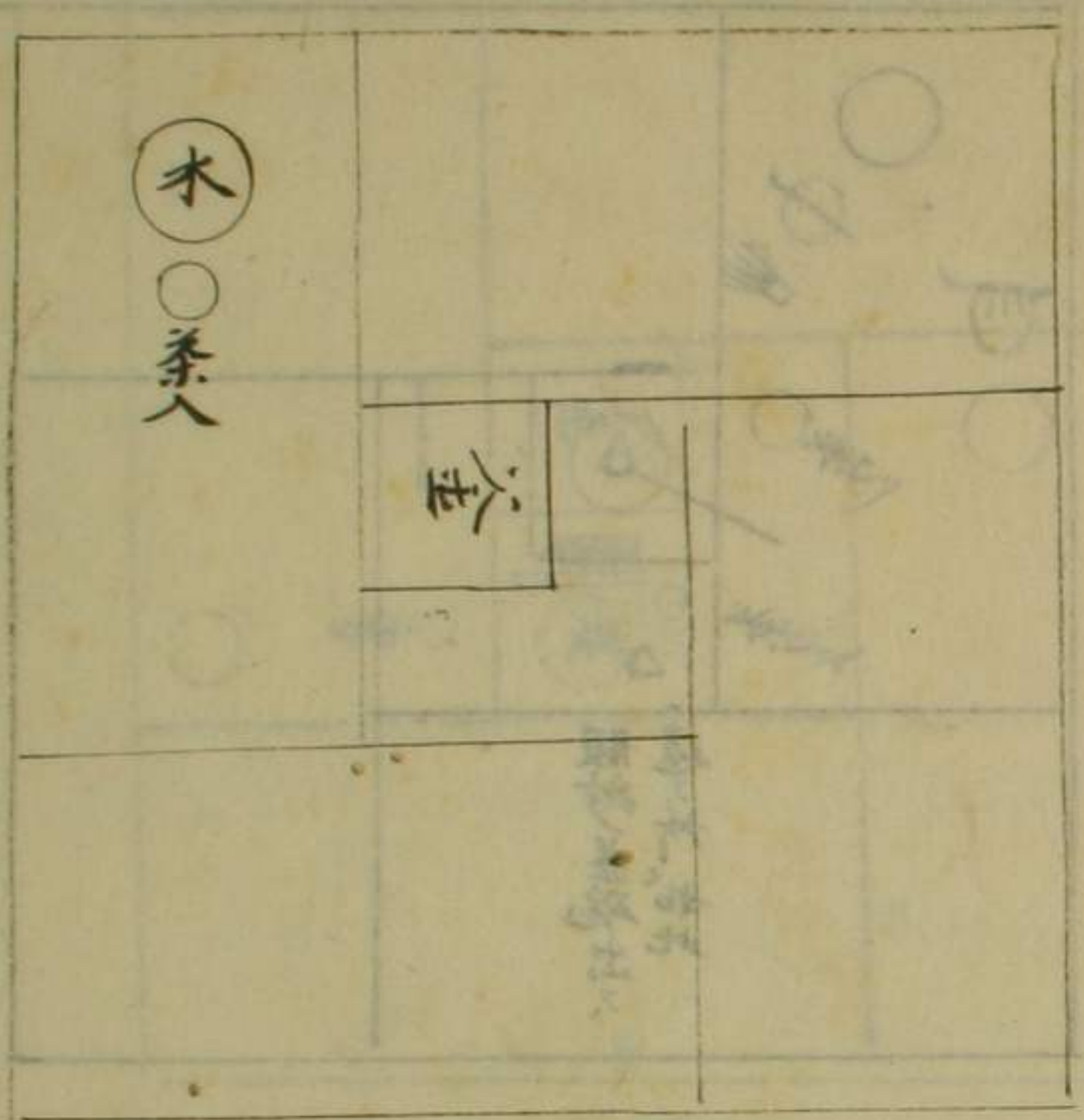

茶碗假之坐

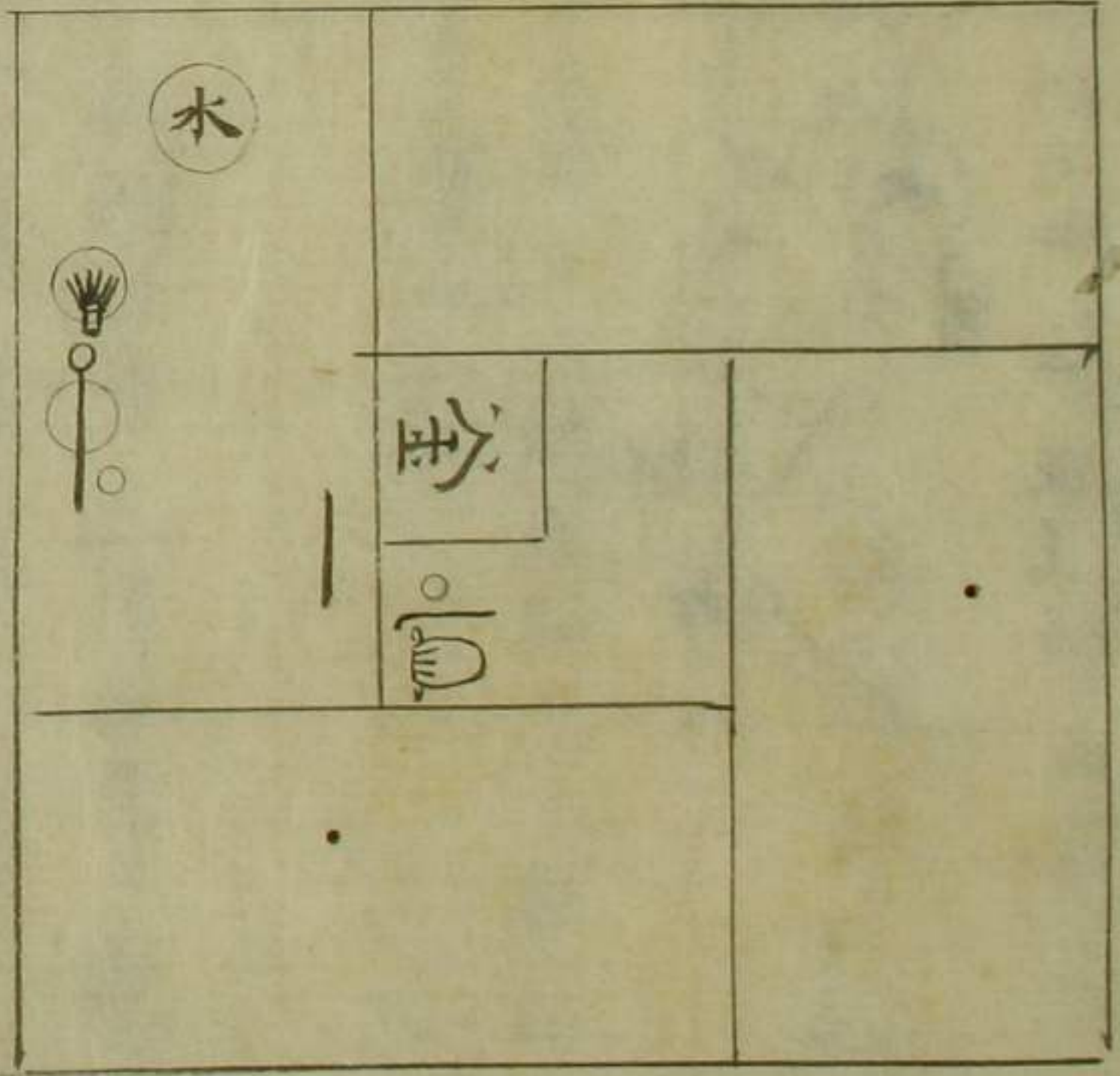
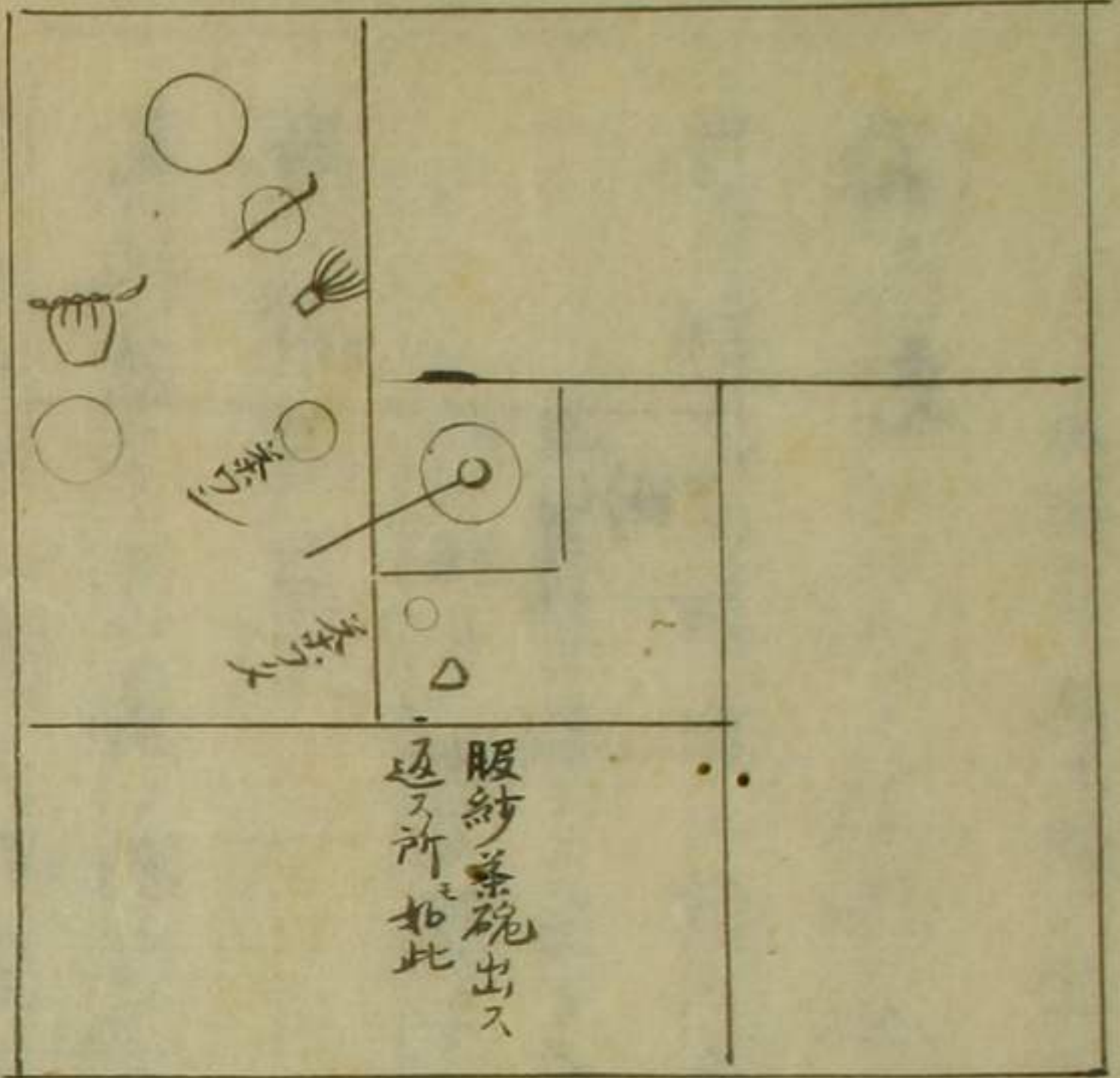
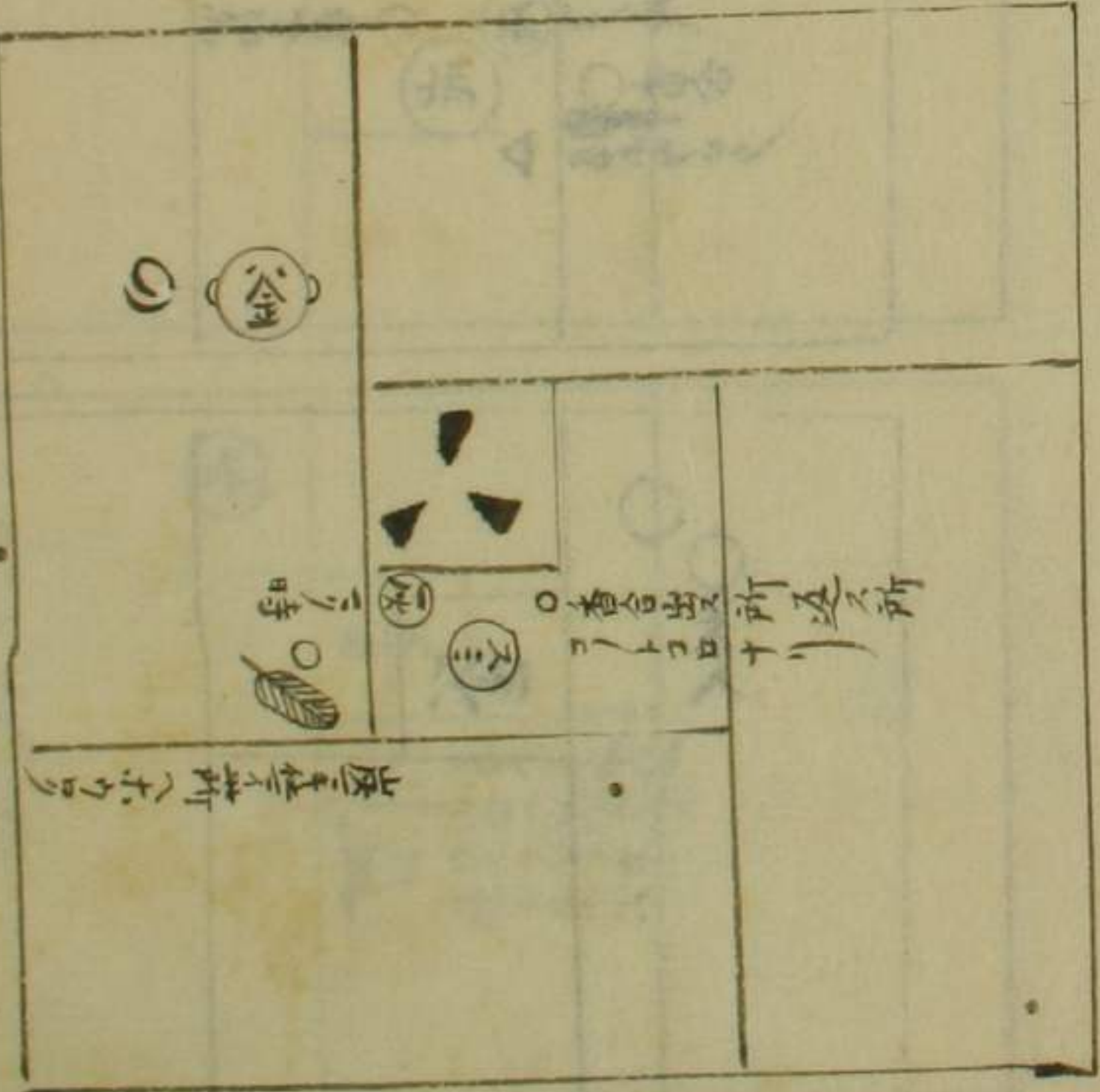
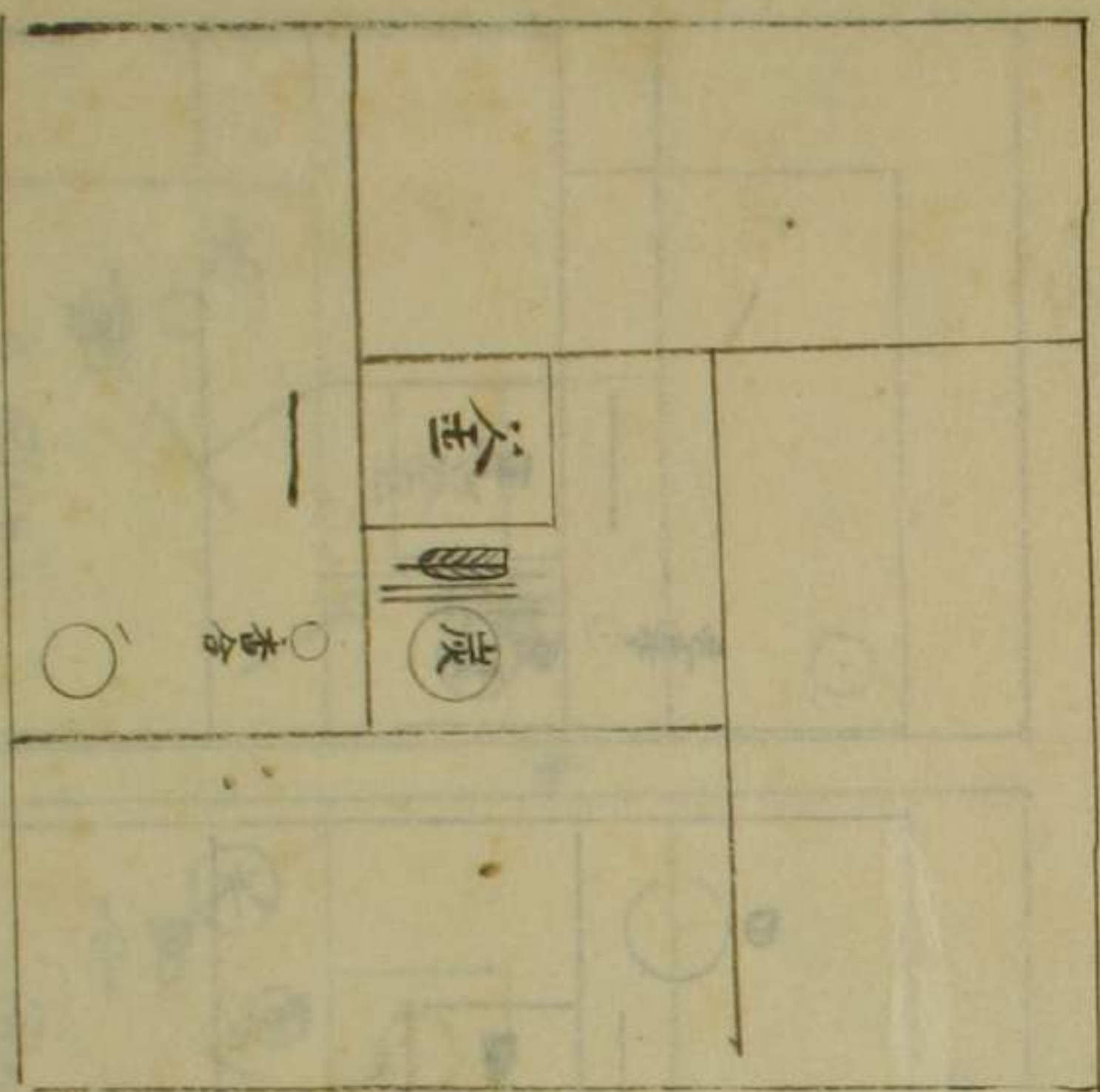

臺目置合

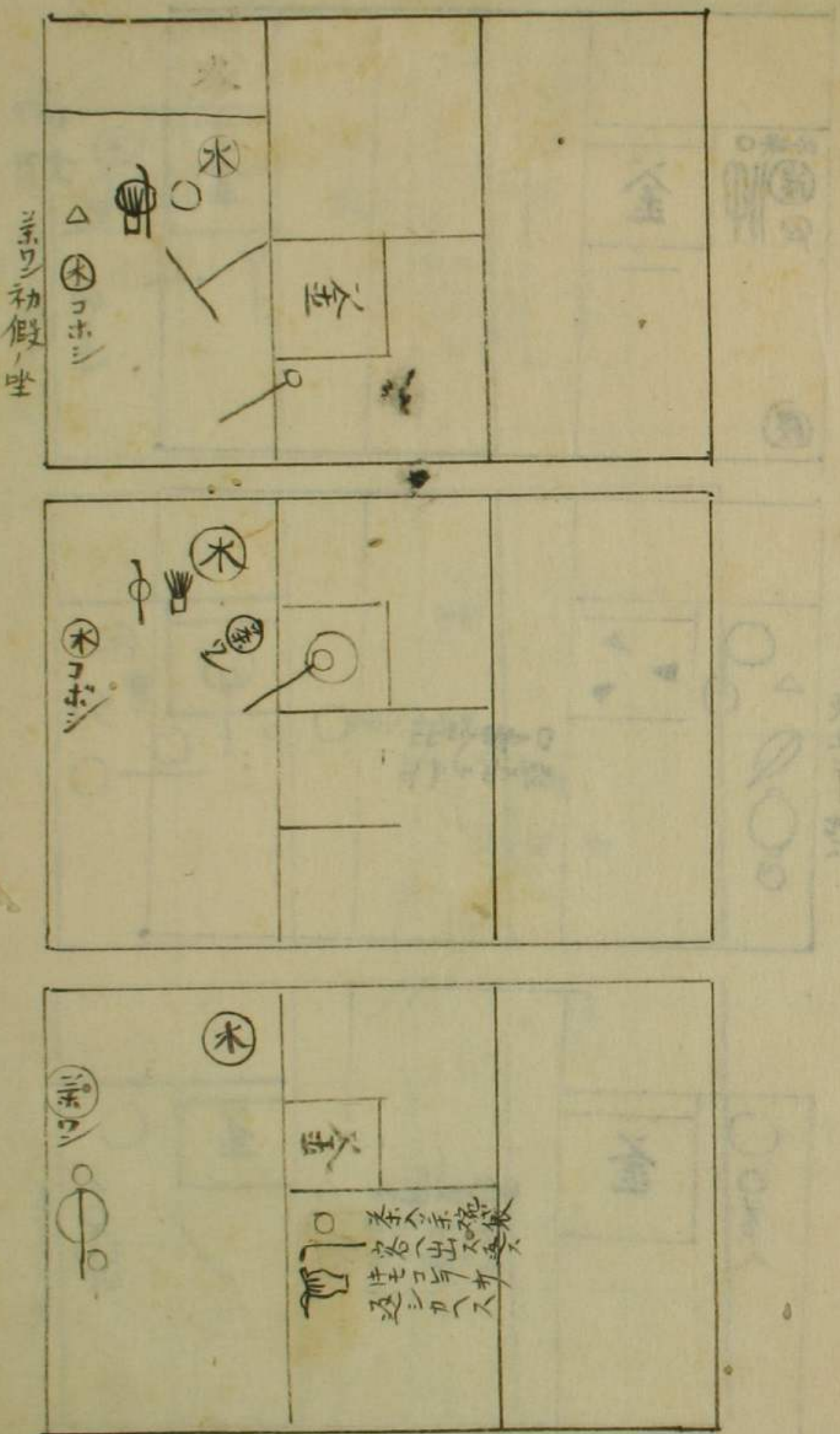
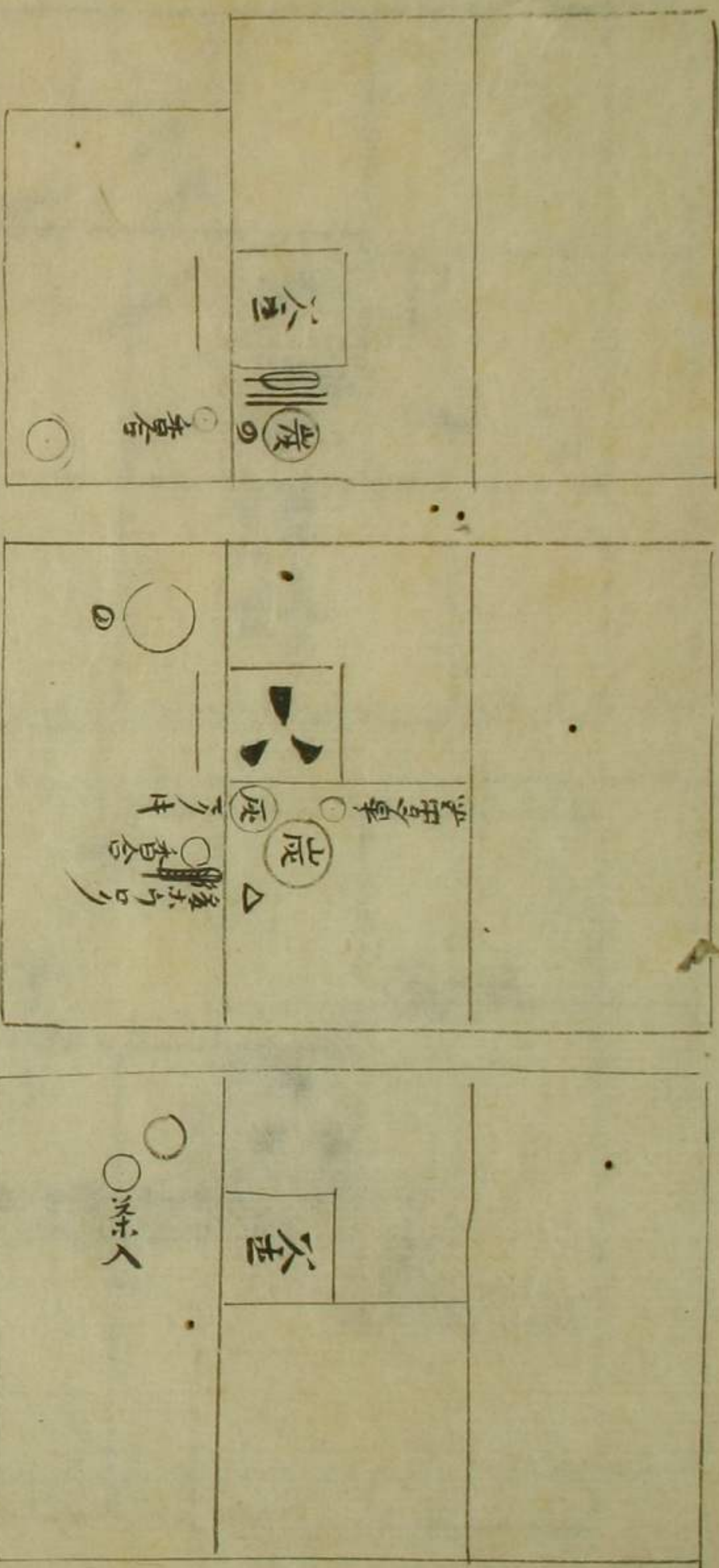

此處身
後身

△
○
木
香台

△
○
木
香台

△
○
木
香台

此處身
後身

△
○
木
香台

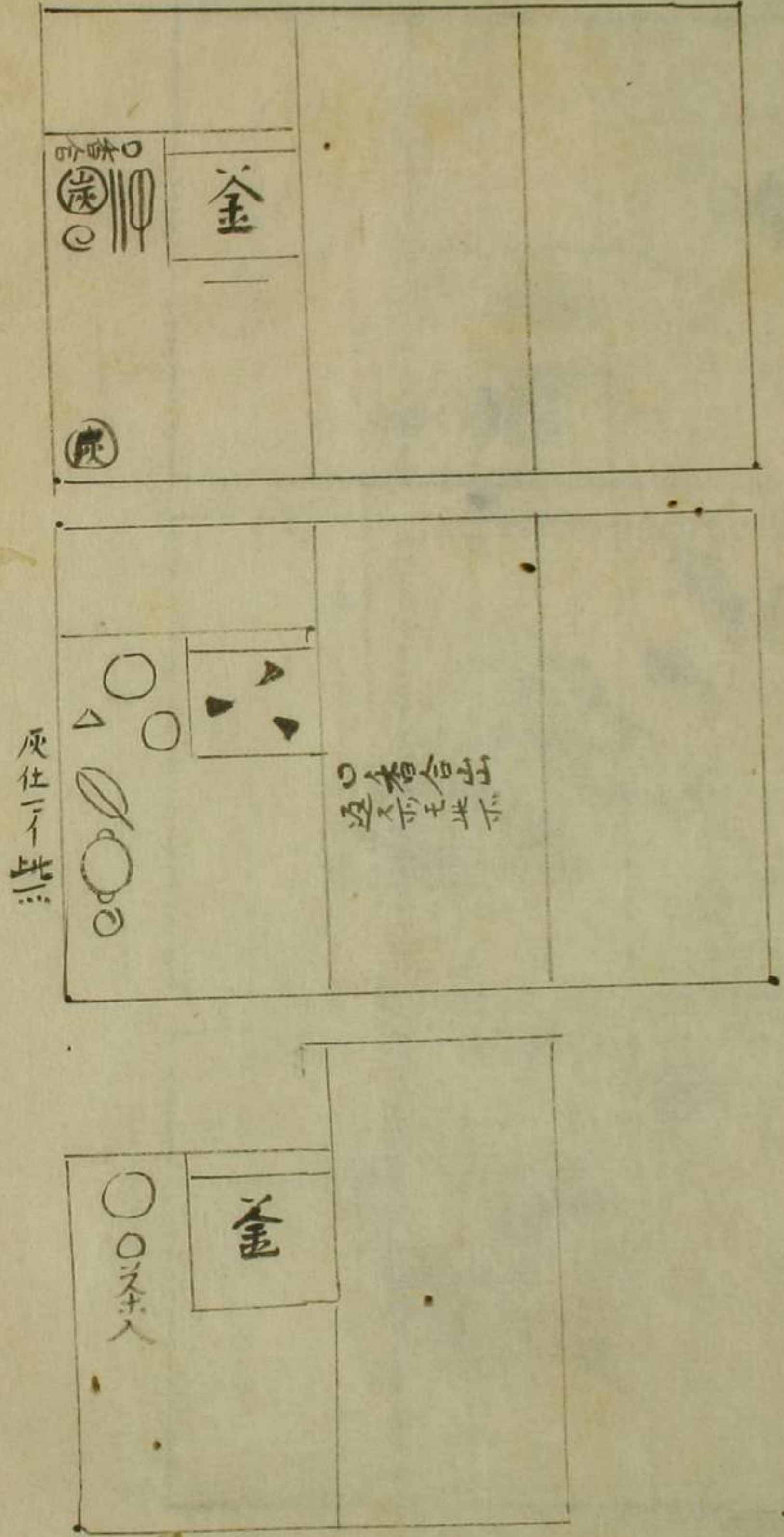
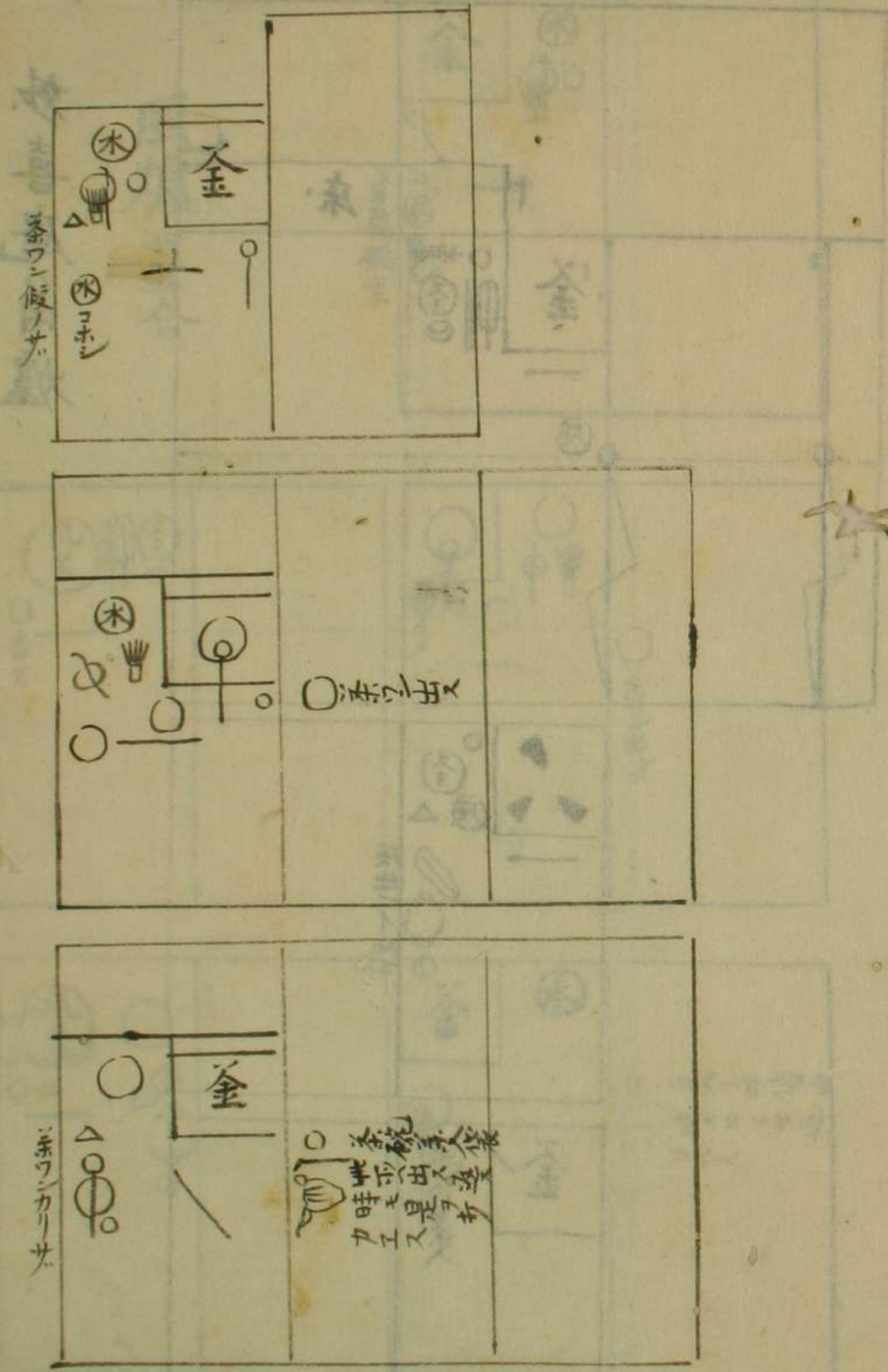

向切

風爐置合

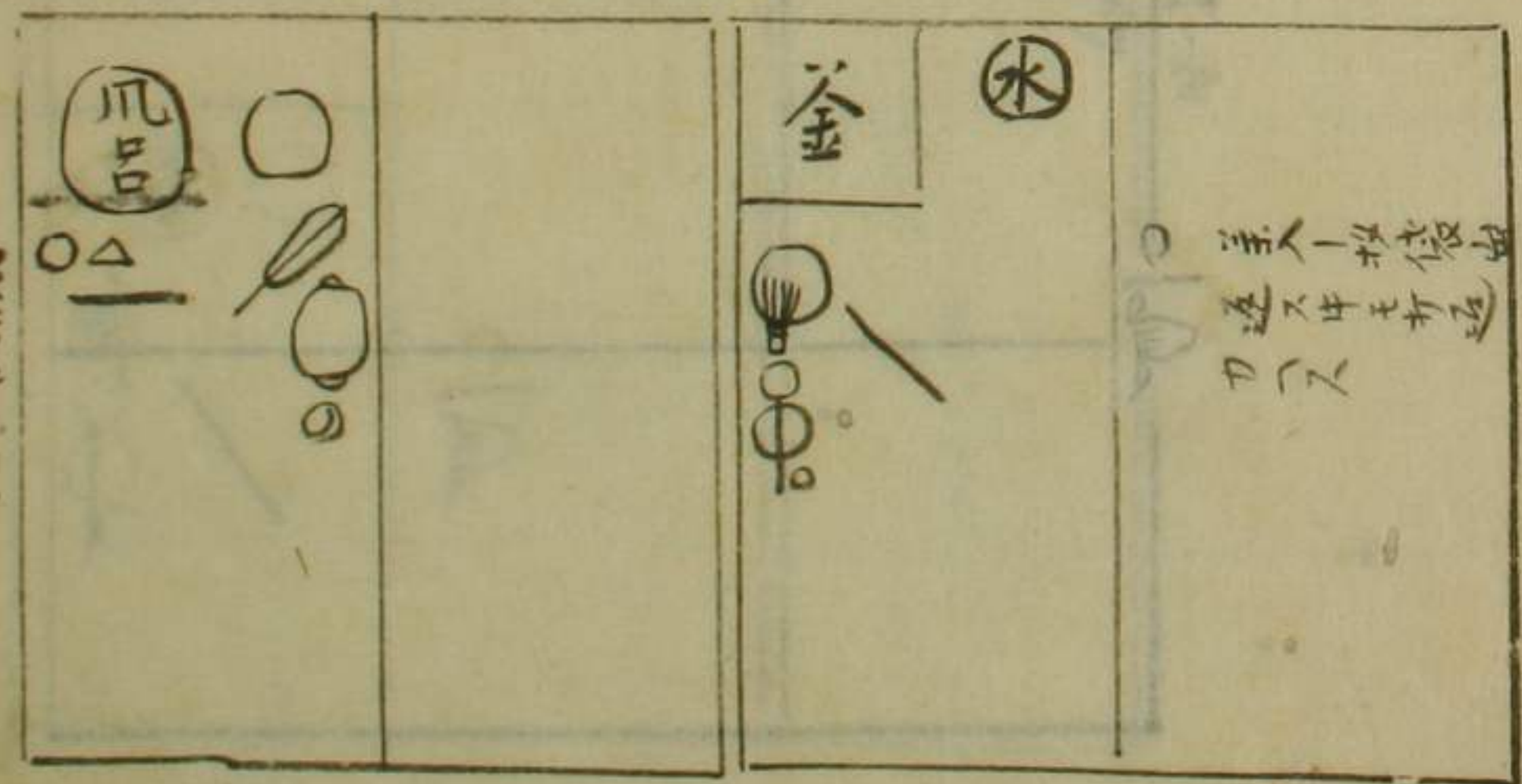
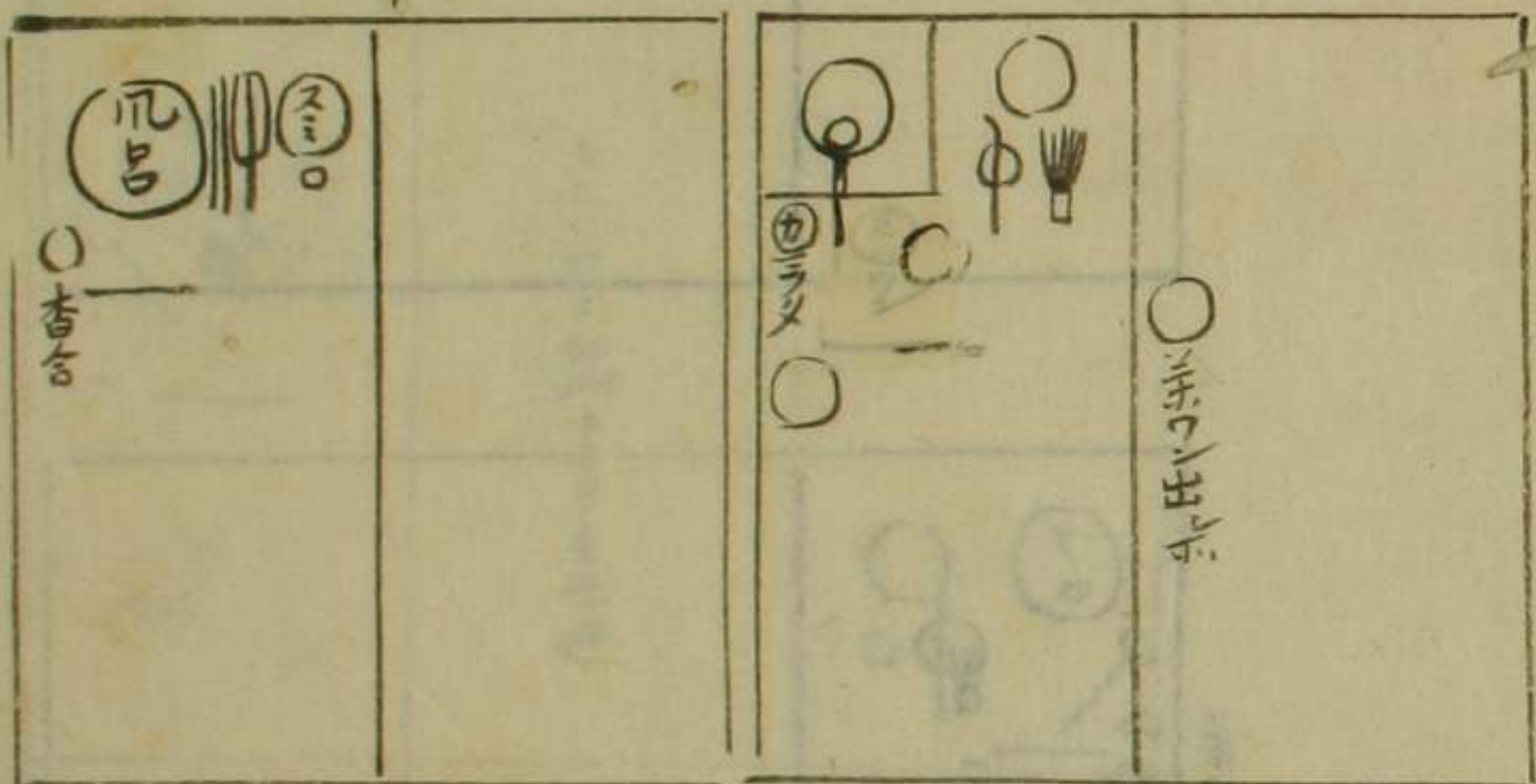
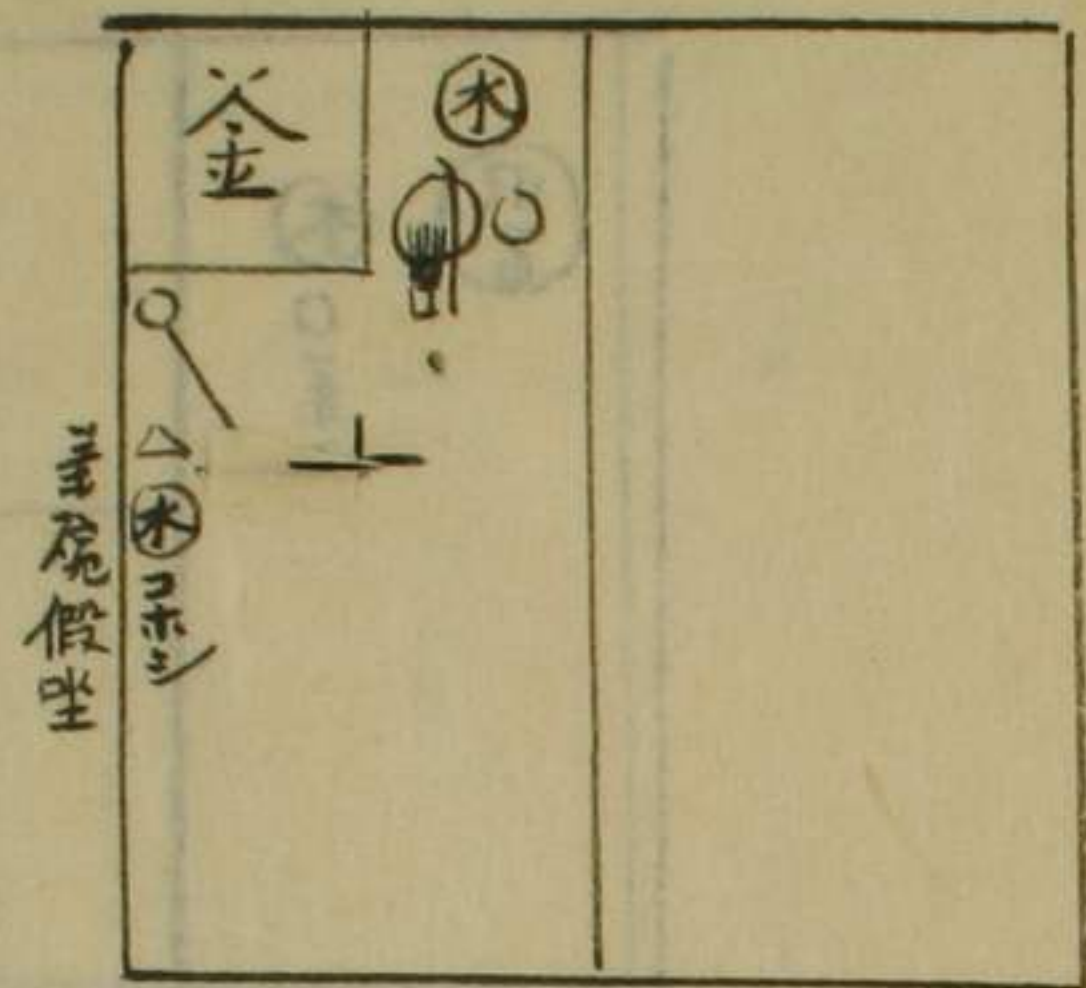

妙喜庵角爐

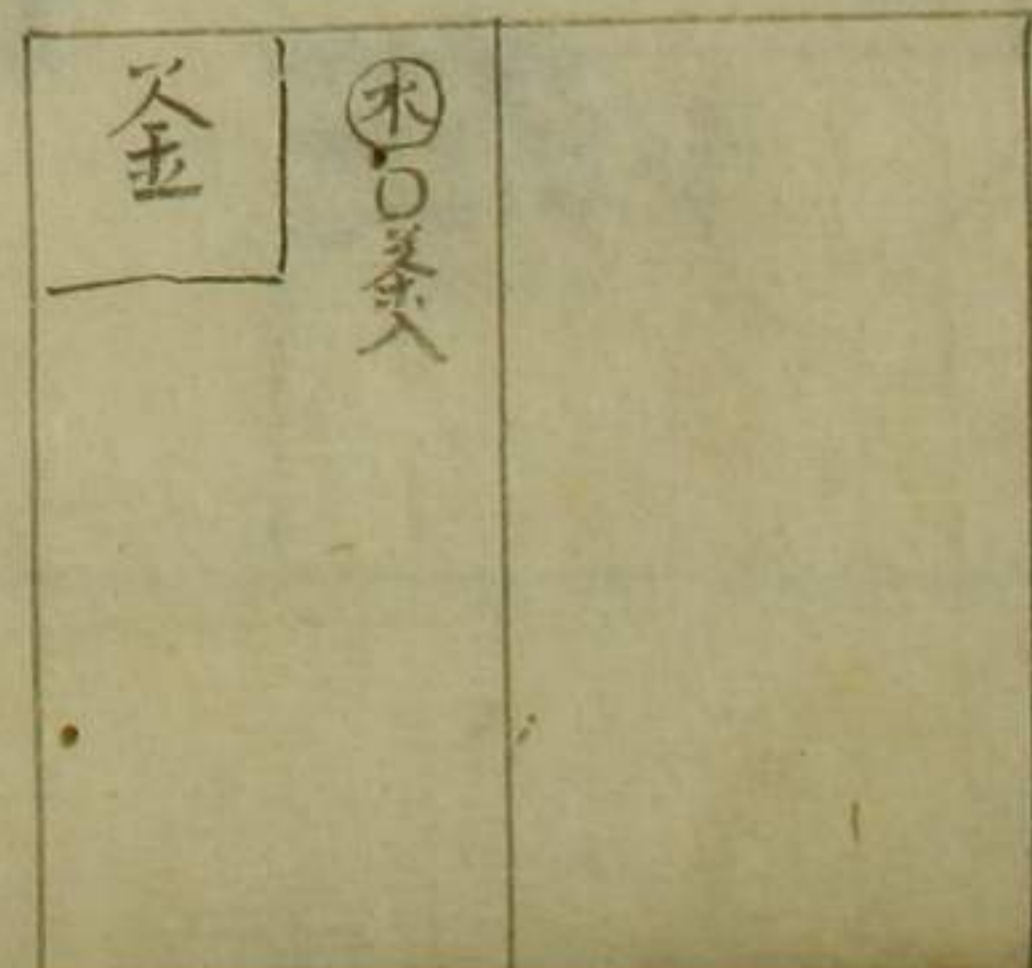
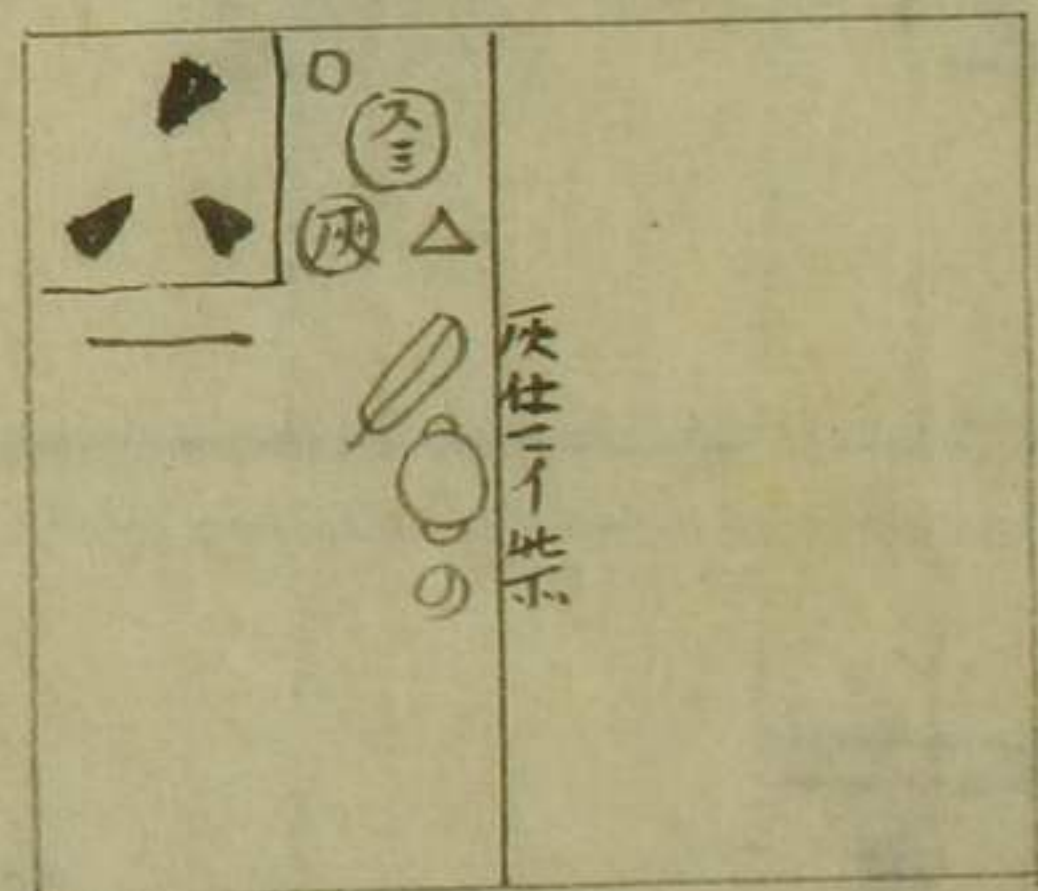
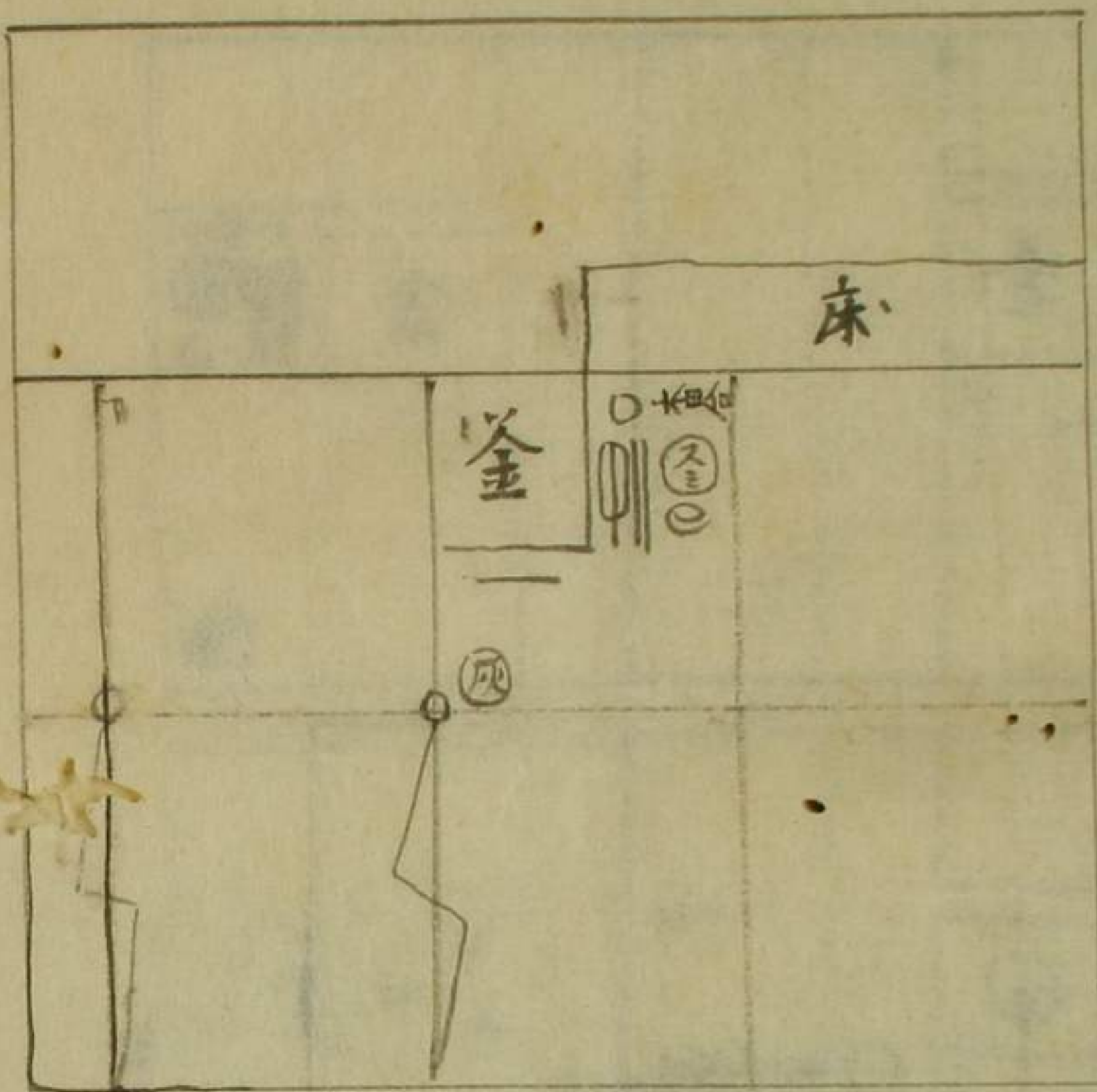

	<p>○ 未碗世ホシ世</p>
--	-----------------

	<p>○ 未碗世ホシ世</p>
--	-----------------

	<p>○ 未碗世ホシ世</p>
--	-----------------

<p>○ 未碗世ホシ世</p>	
-----------------	--

<p>○ 未碗世ホシ世</p>	
-----------------	--

風呂逆膳午

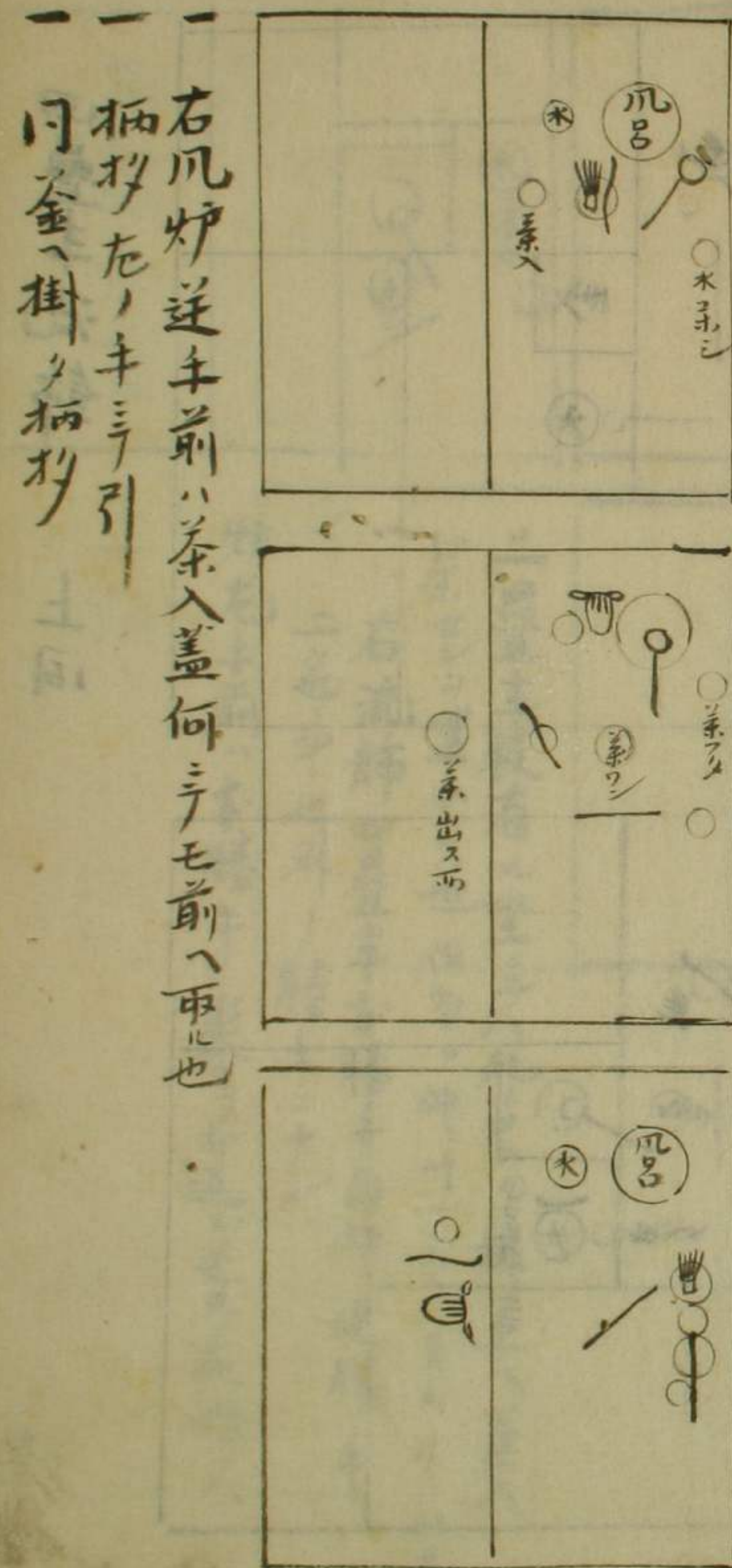
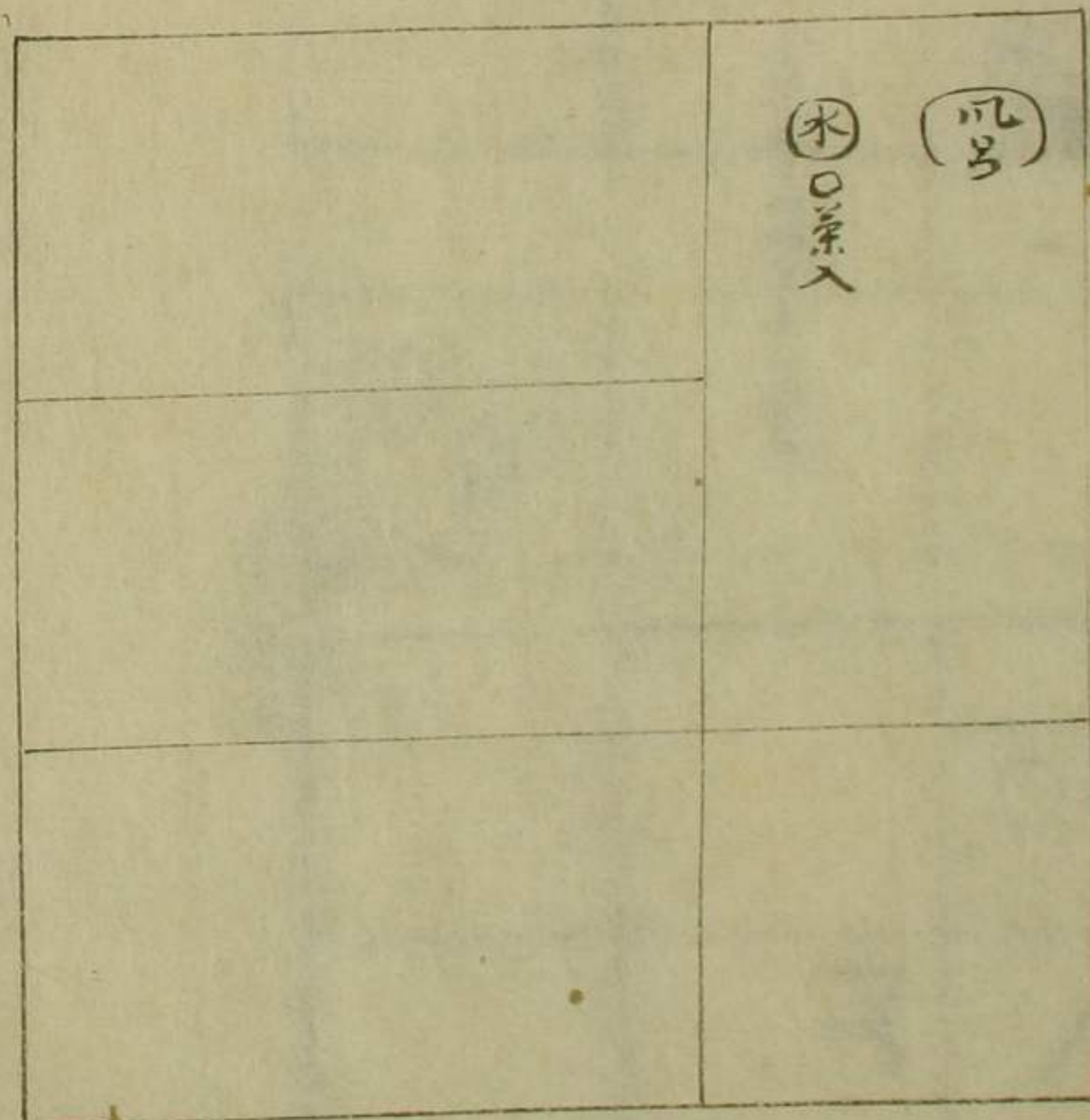

水
風呂
茶入

水

四疊半流飾

上同

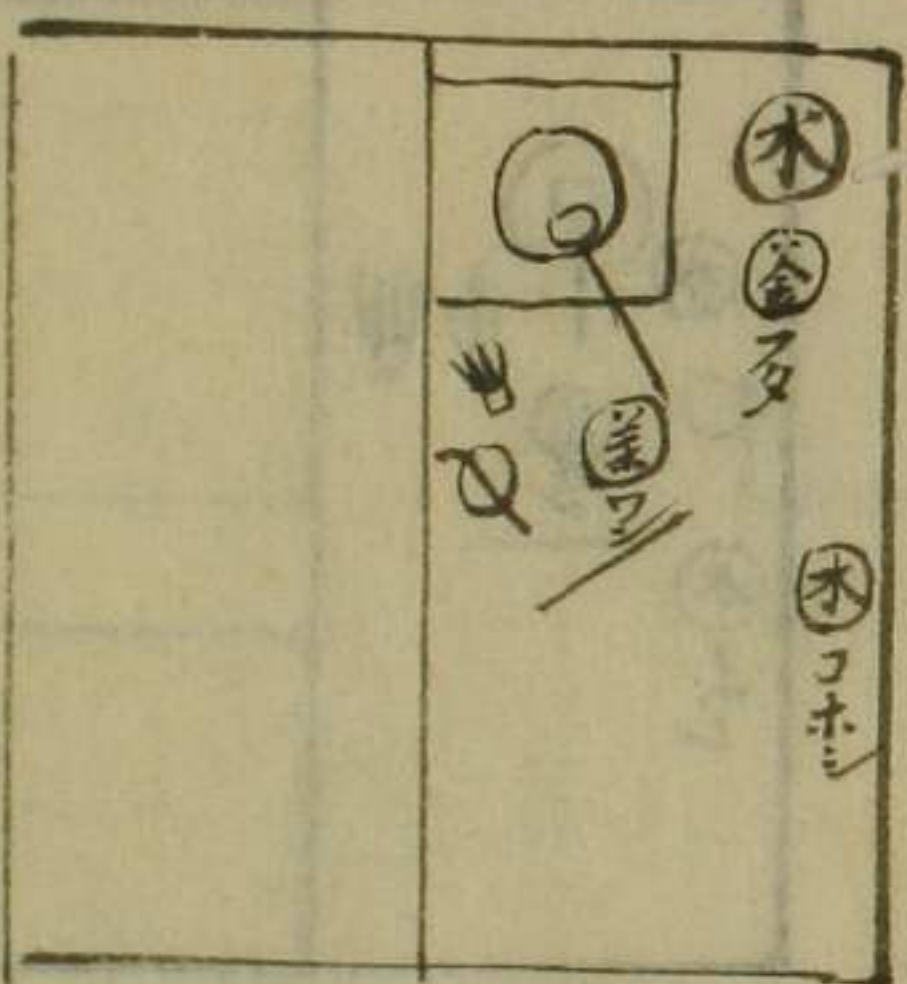
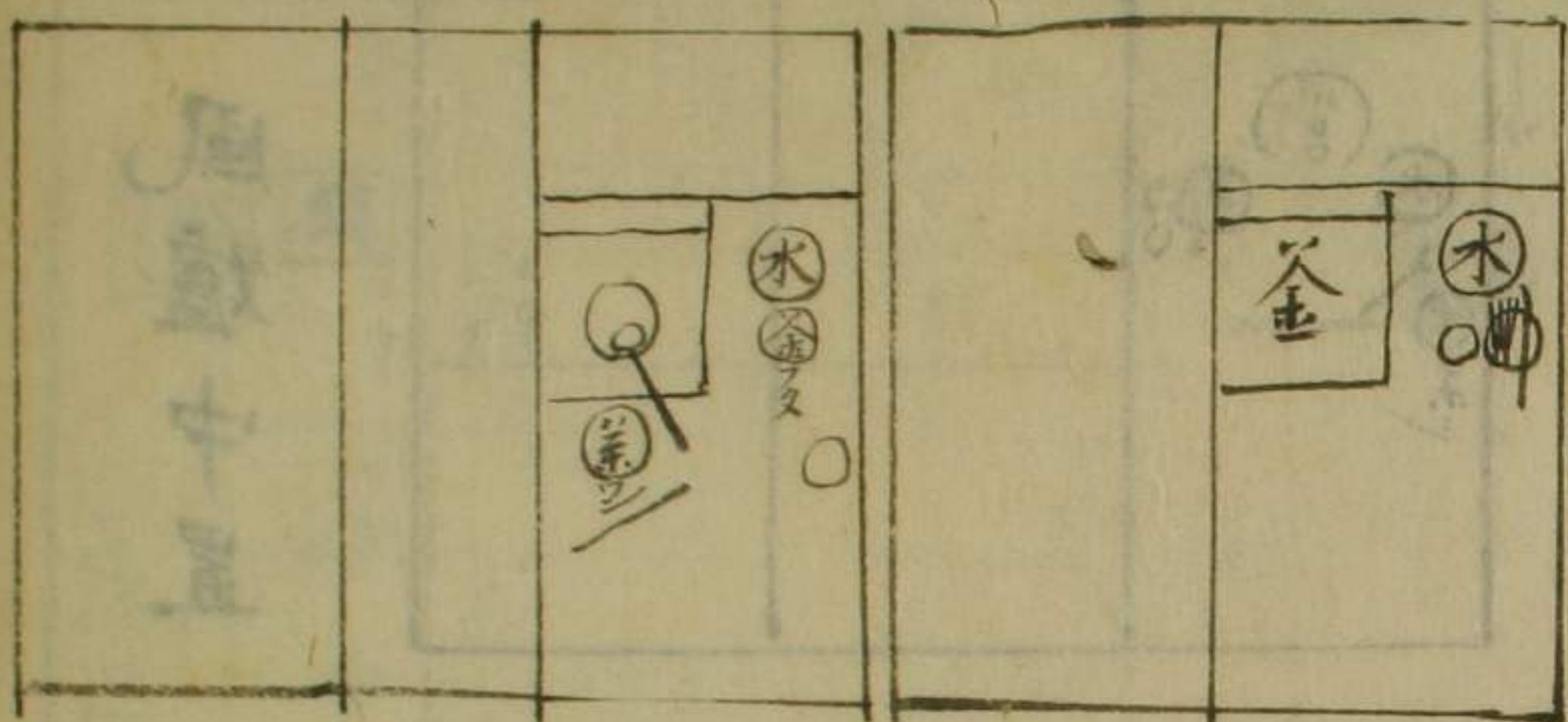
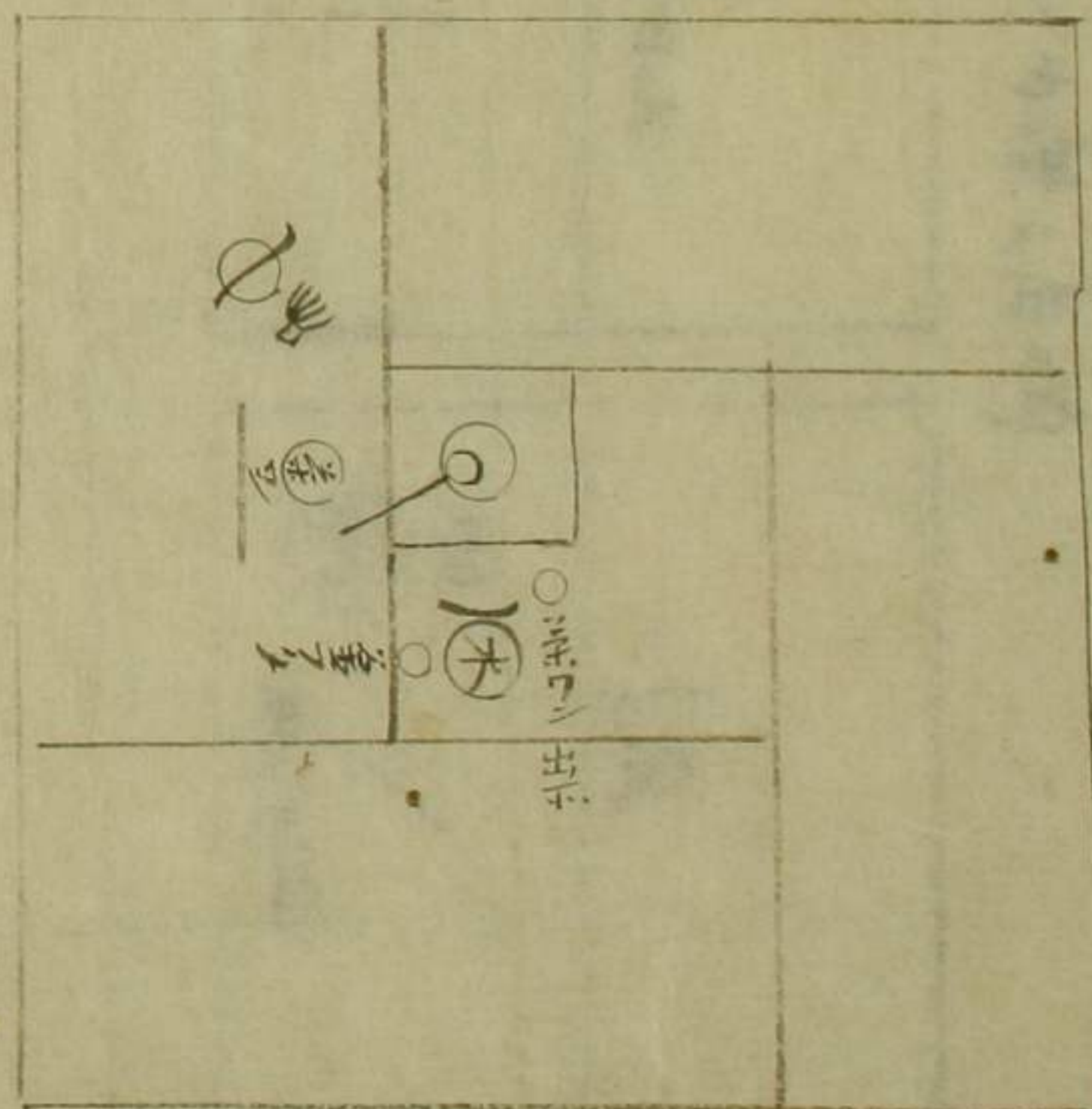
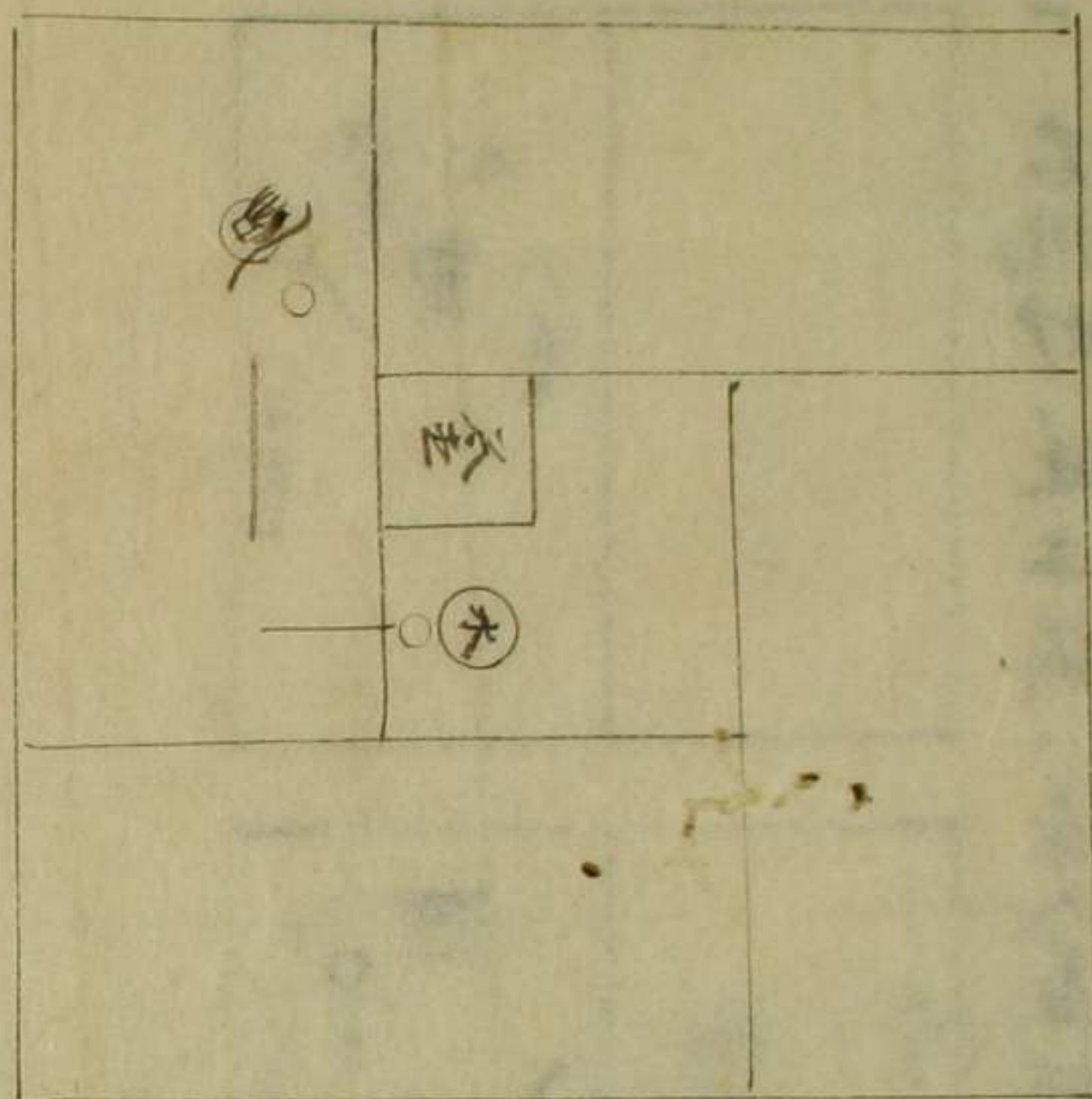

二畳半板有儿坐三テハ此ヨリ板ノ上へ蓋入
 右流飾四畳半本勝手向切逆勝手
 知左手前ハ本勝手ノ出合ヲ返シ左手略ス

薄蓋入ヲフキ左ノ繪ノ所へ置付
 蓋板ヲキ掛テ蓋合夫ヨリ柄取
 取リ左ハ持蓋置出シ水指ノ前
 へ置キ八金蓋ヲ取ナシ

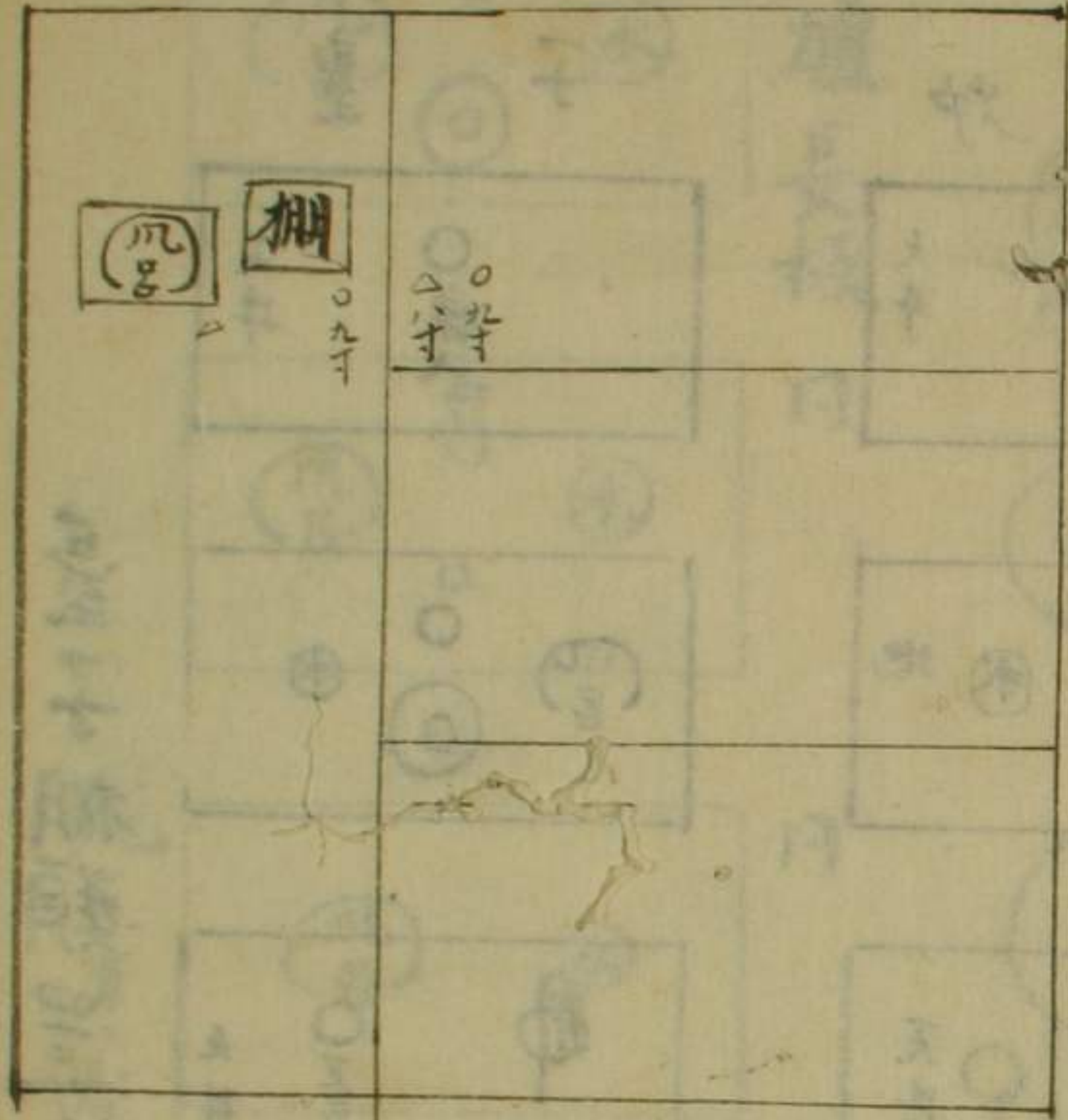

風爐棚置合土法

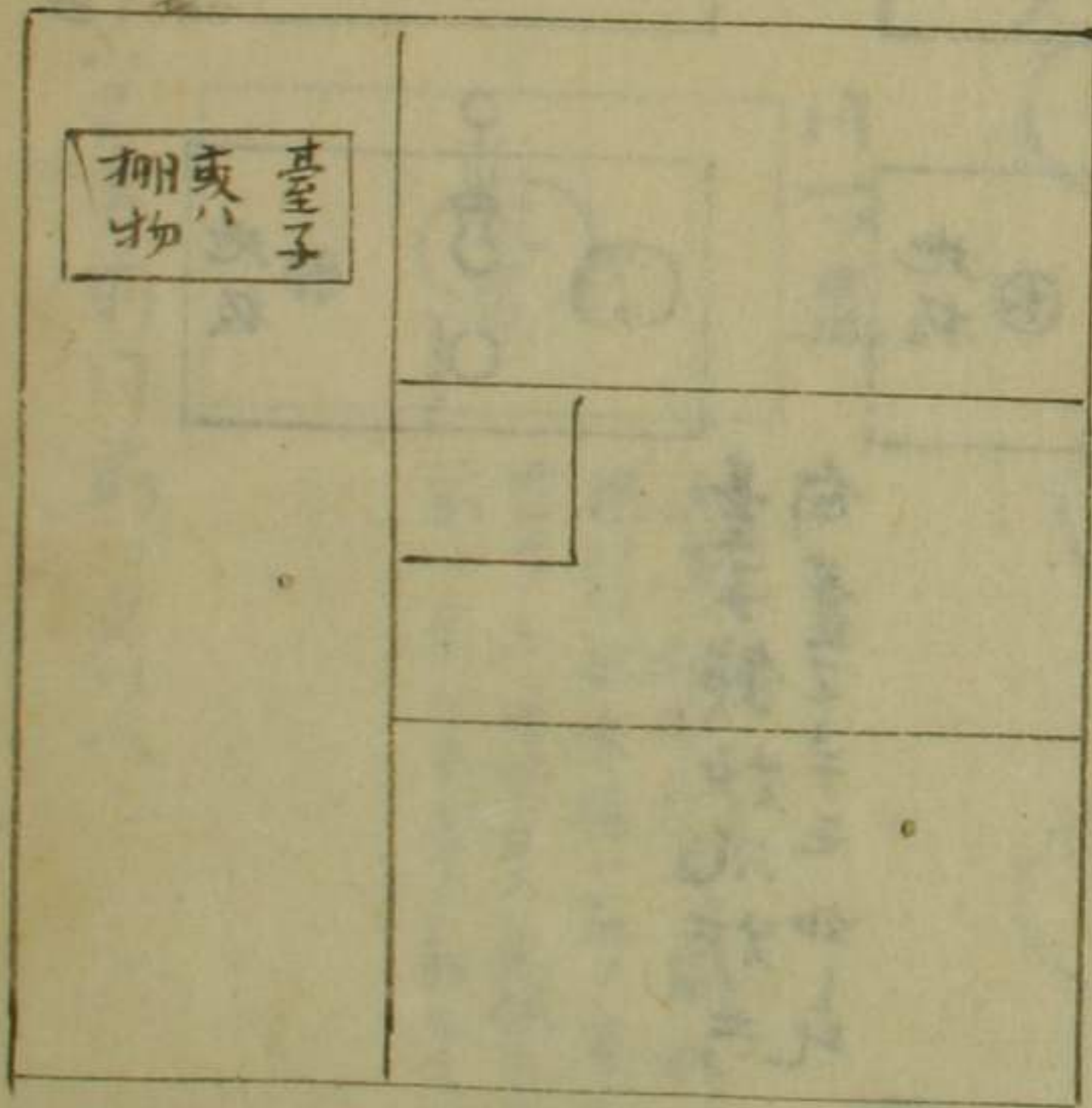

炉棚置合土法

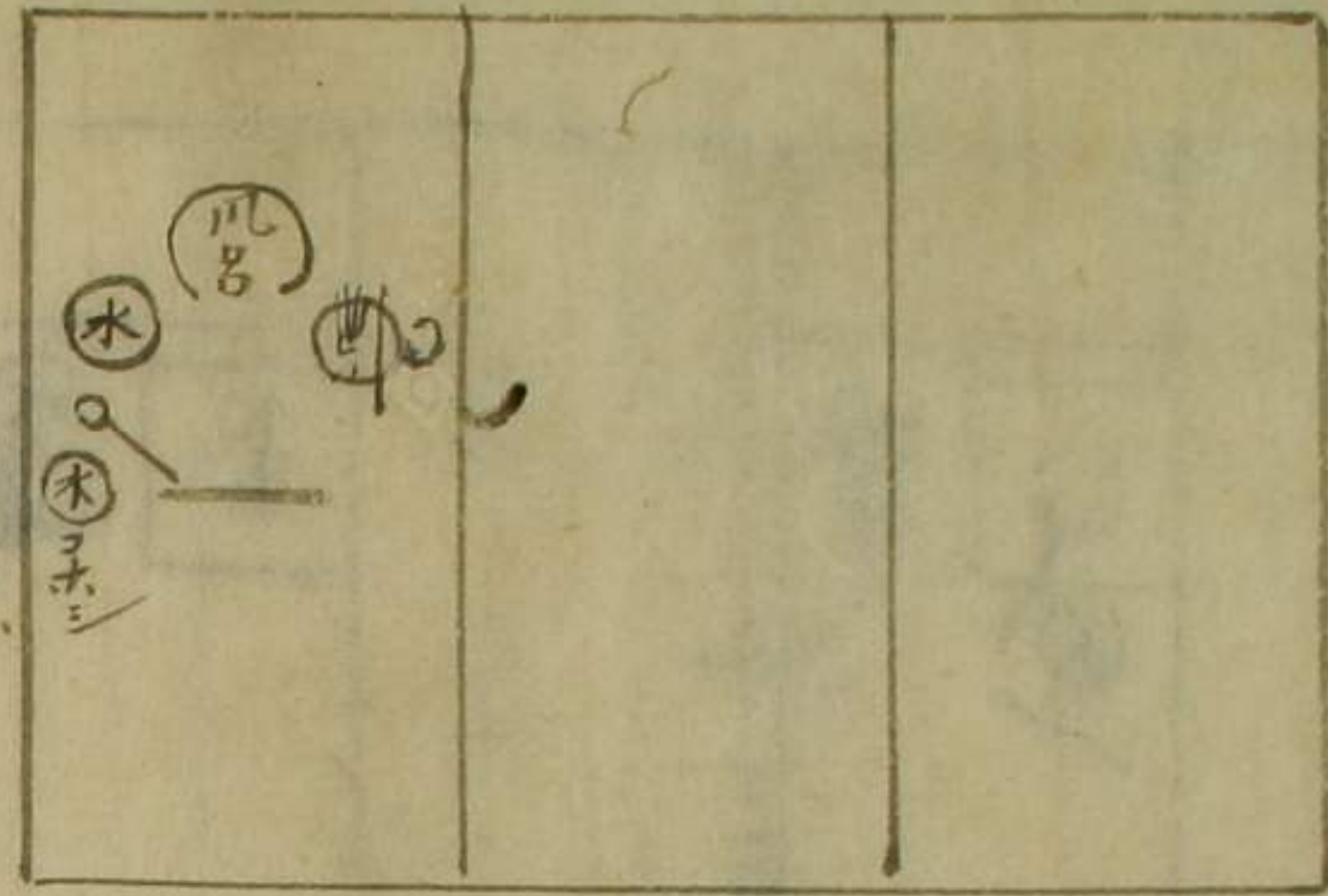

風爐中置 上同

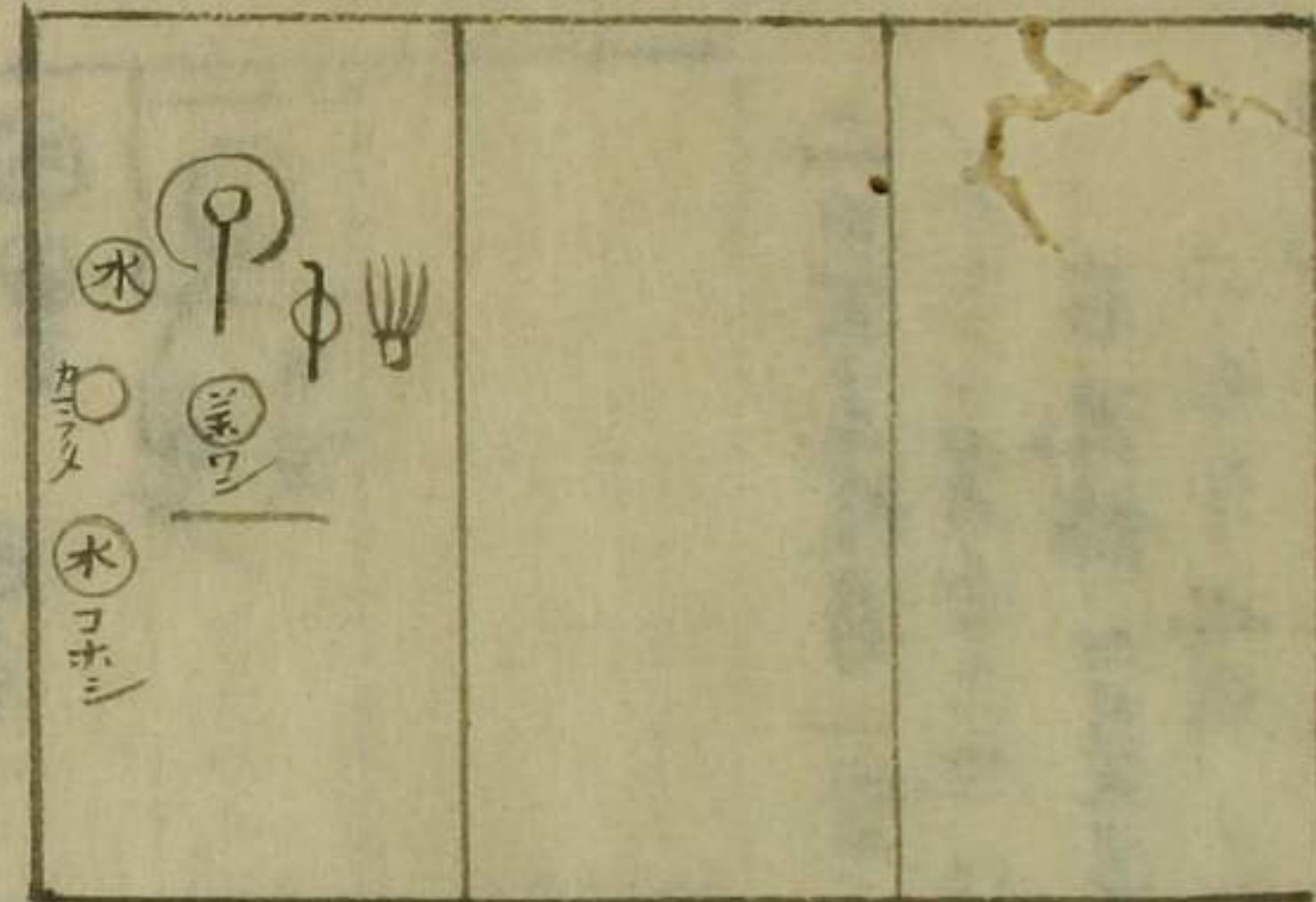

常ノ小板ヲ此中ニ置ラ
中置キト云

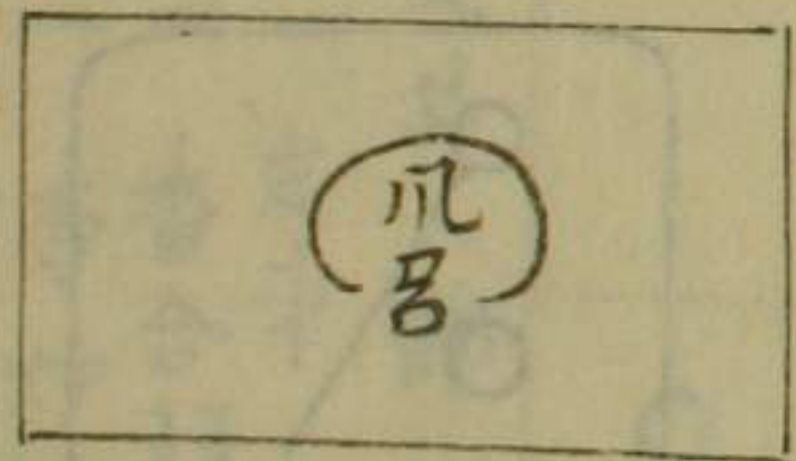
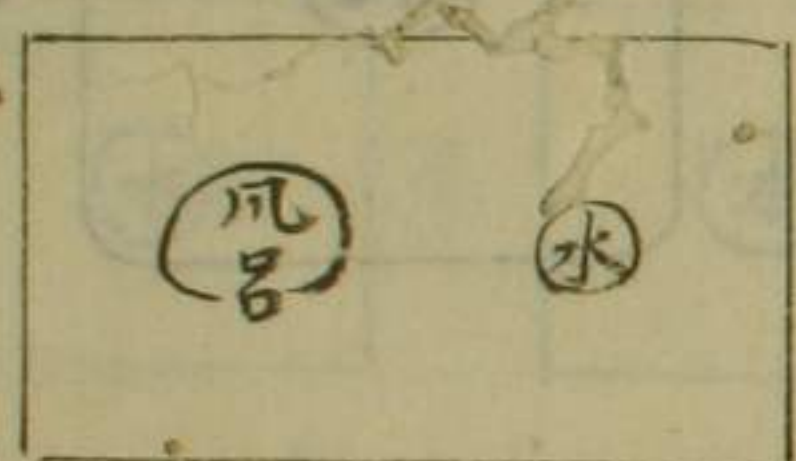
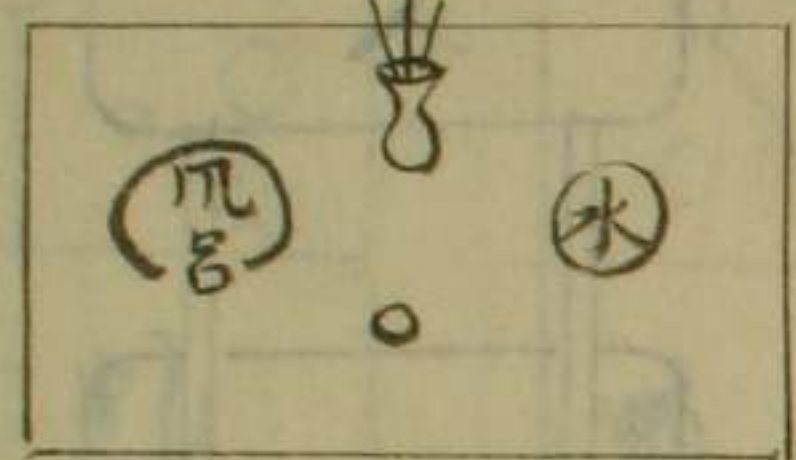
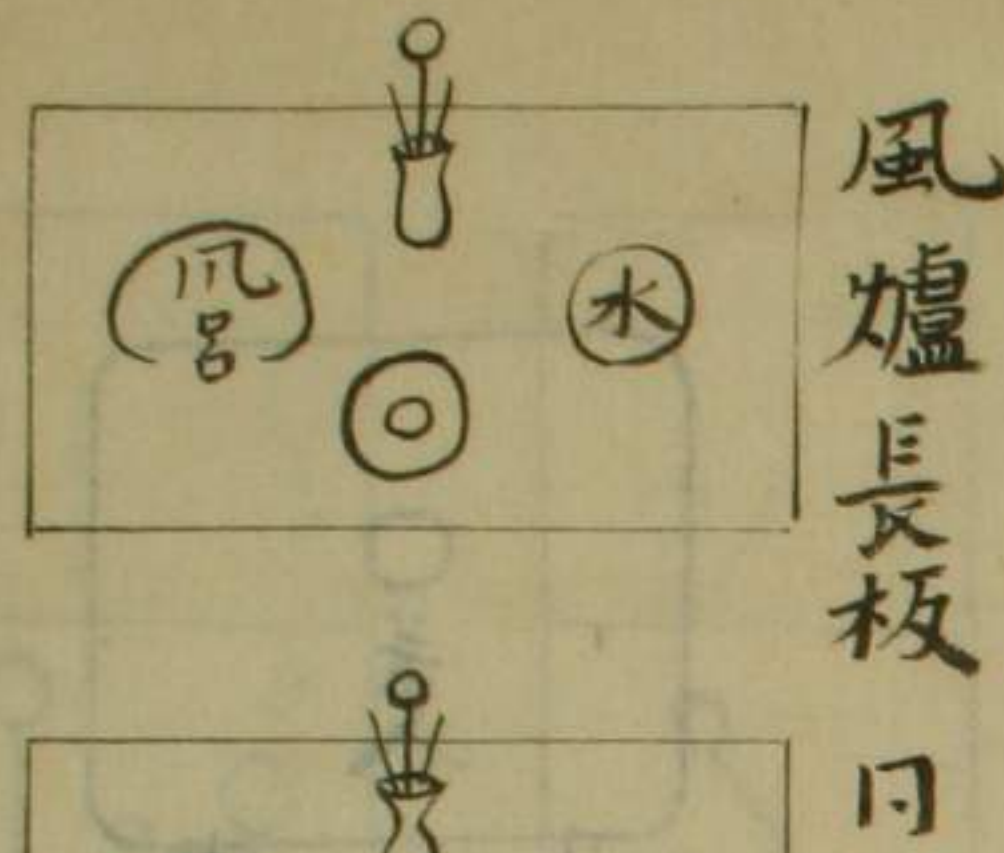

風爐長板日

日

日一ツ置

此点方ハ常ノ日午前日前ニツツヘシ

点方ハ柄杓凡呂ノ前板ノ上ニ
 横引也水指ハ左ノ方ノ角
 置ノ上ニ置テ茶入茶碗右方ニ
 前ノ中ヲキニテ知ルヘシ

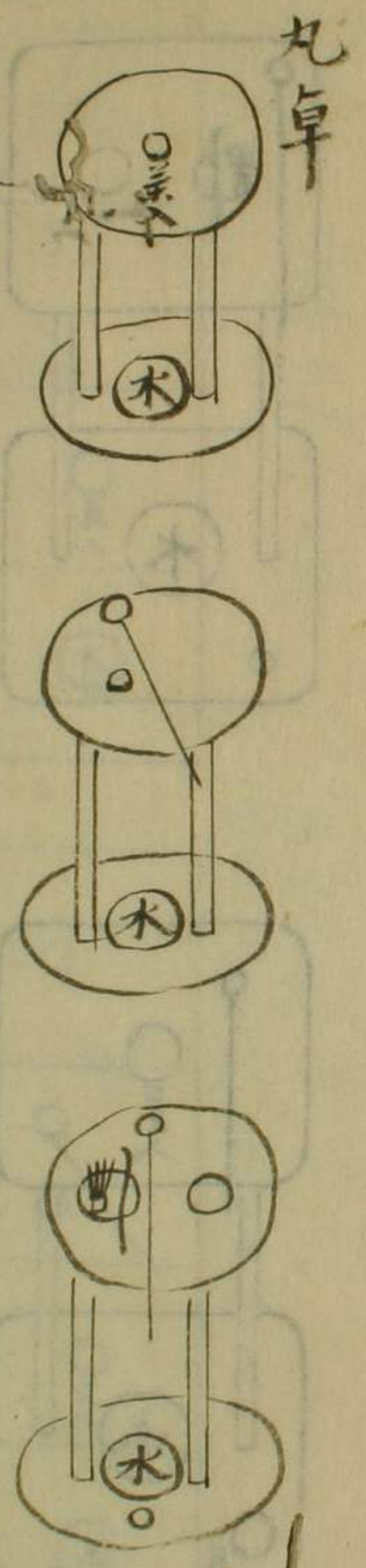

丸卓

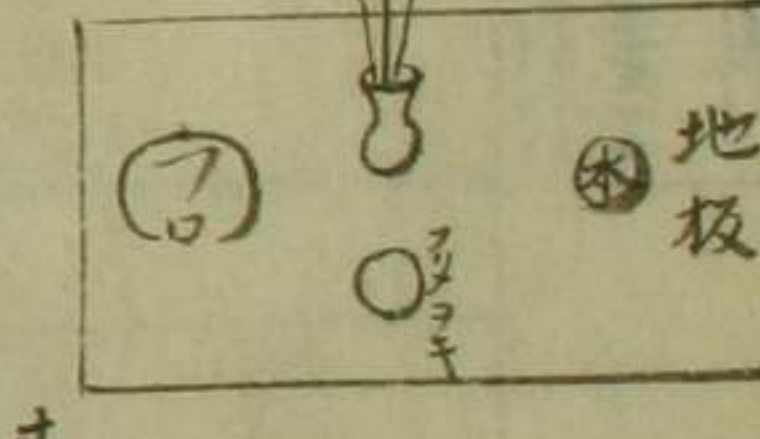
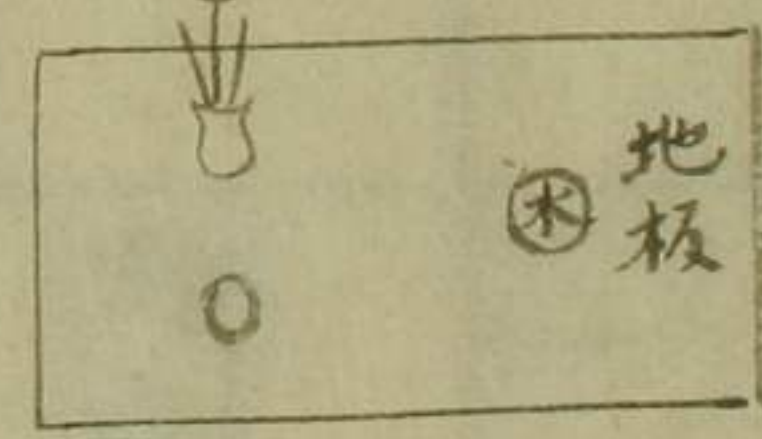
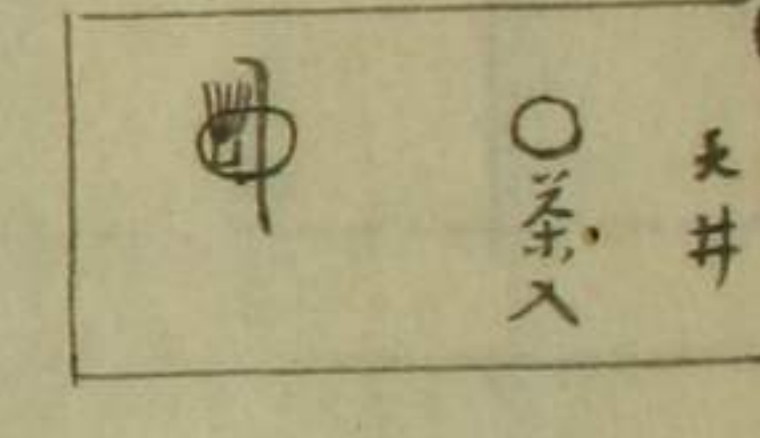
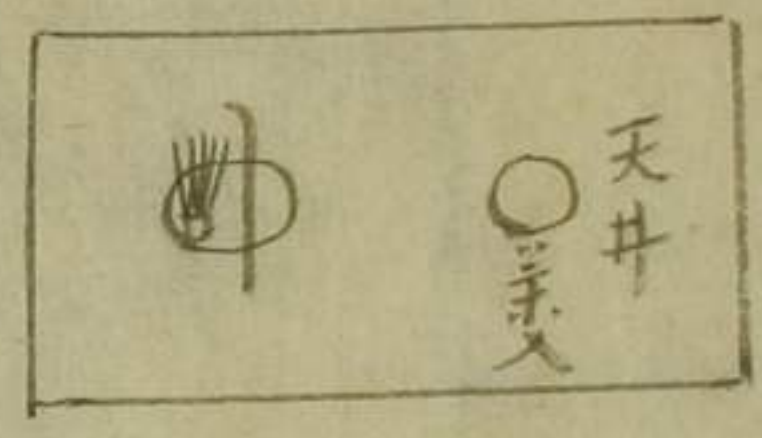
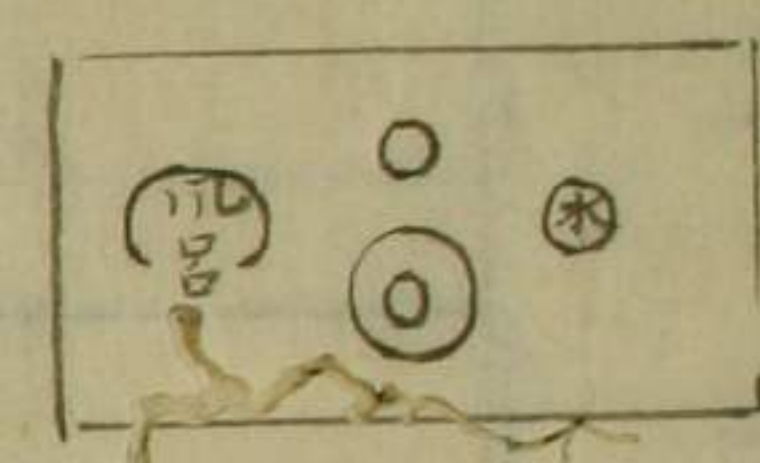
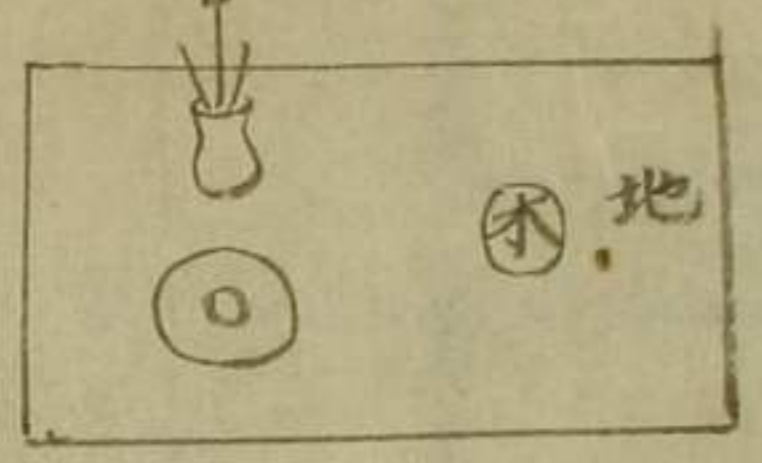
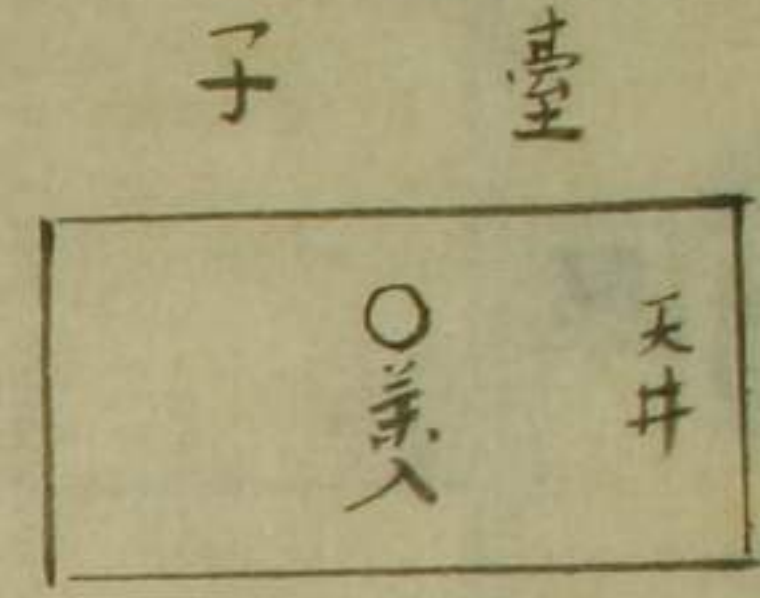
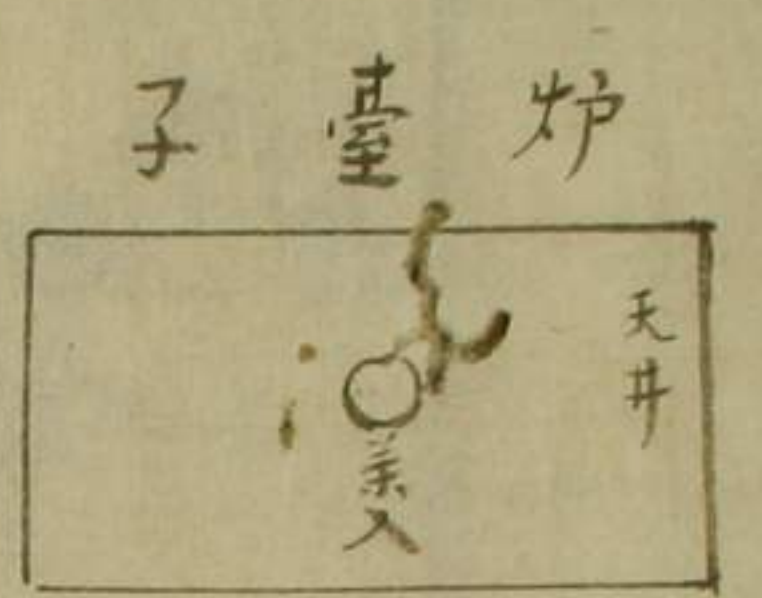

臺子棚類置合

臺子飾炉凡炉共
 向臺子ニテモ如此

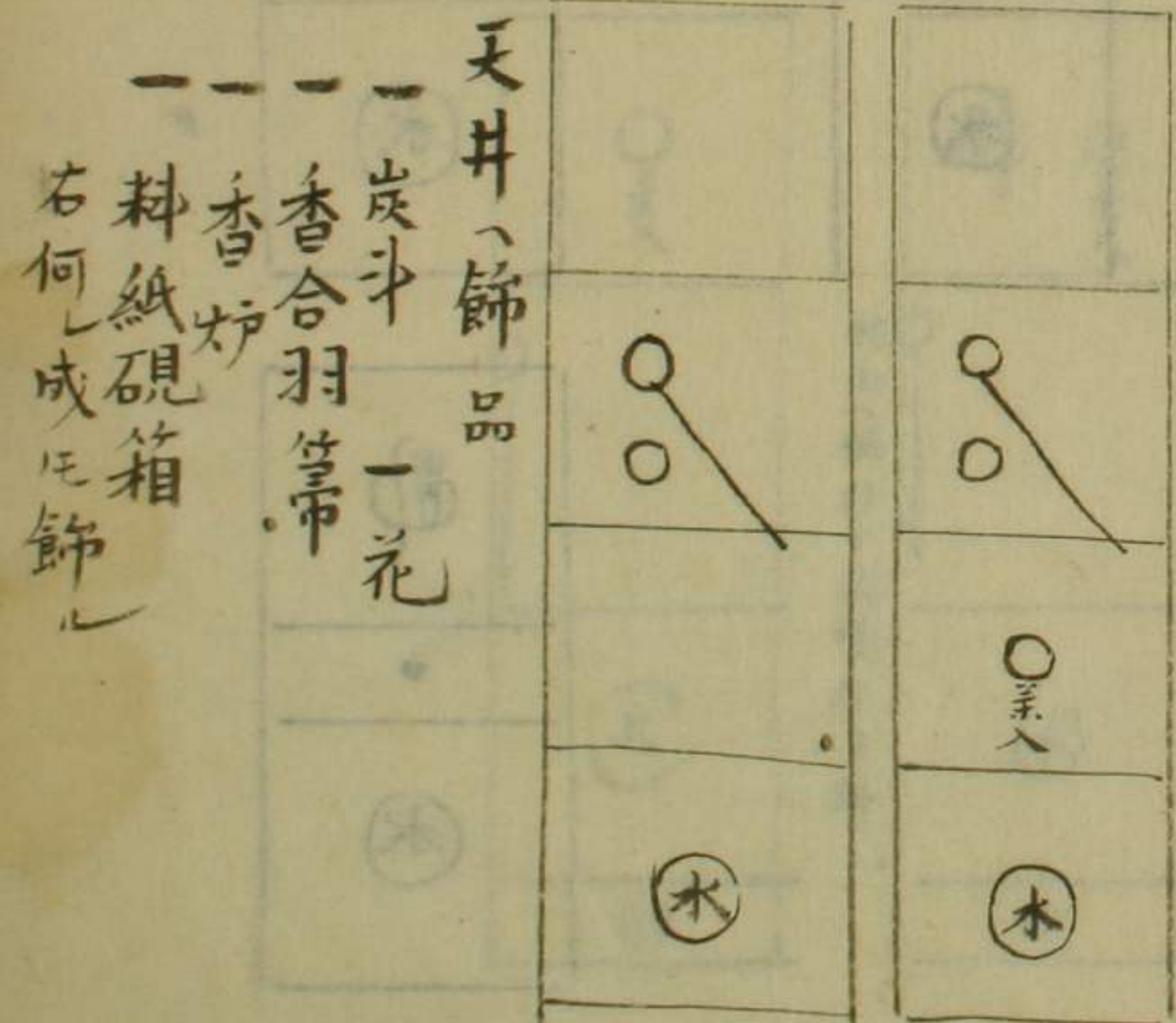
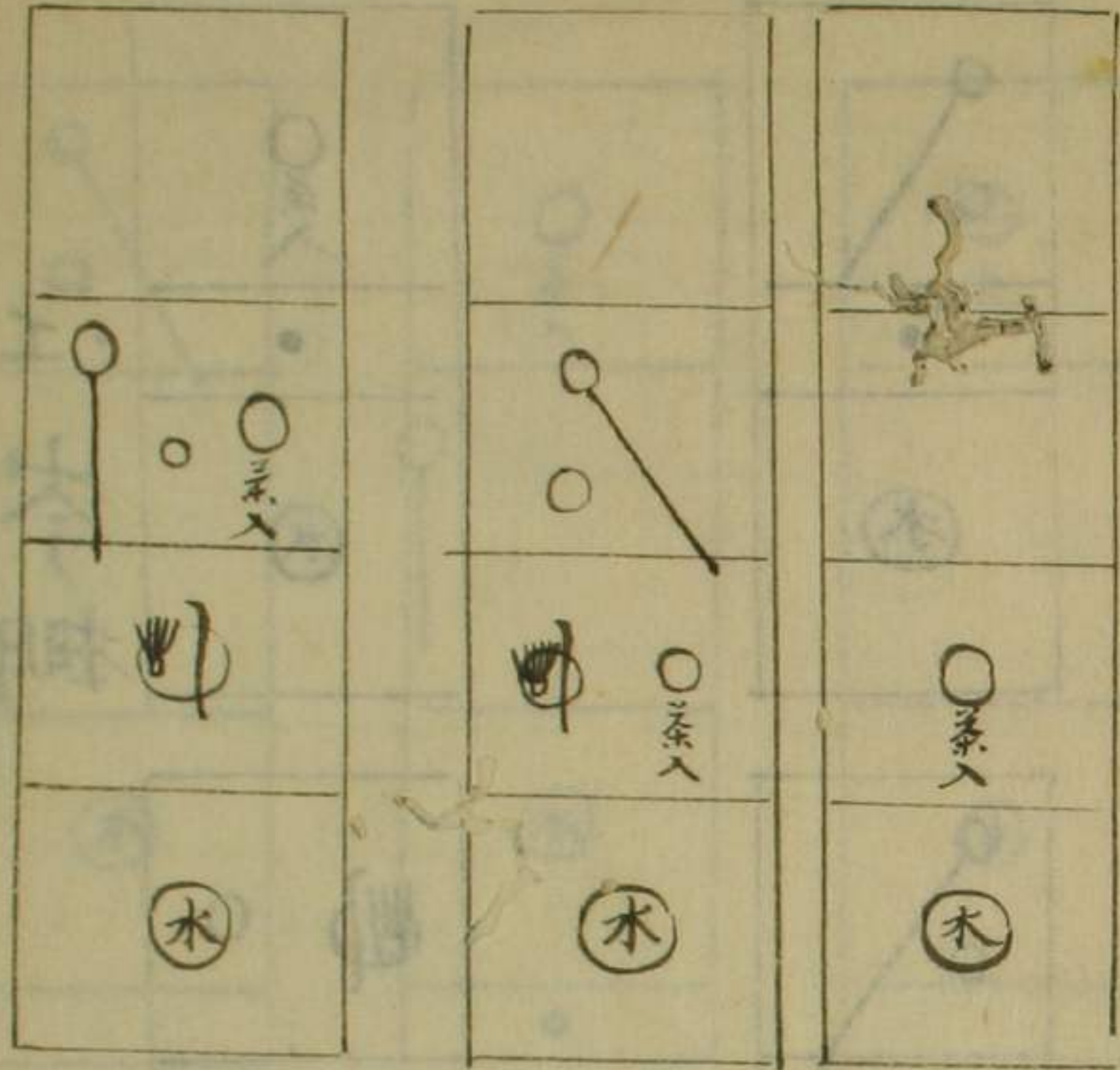

茶之小卓

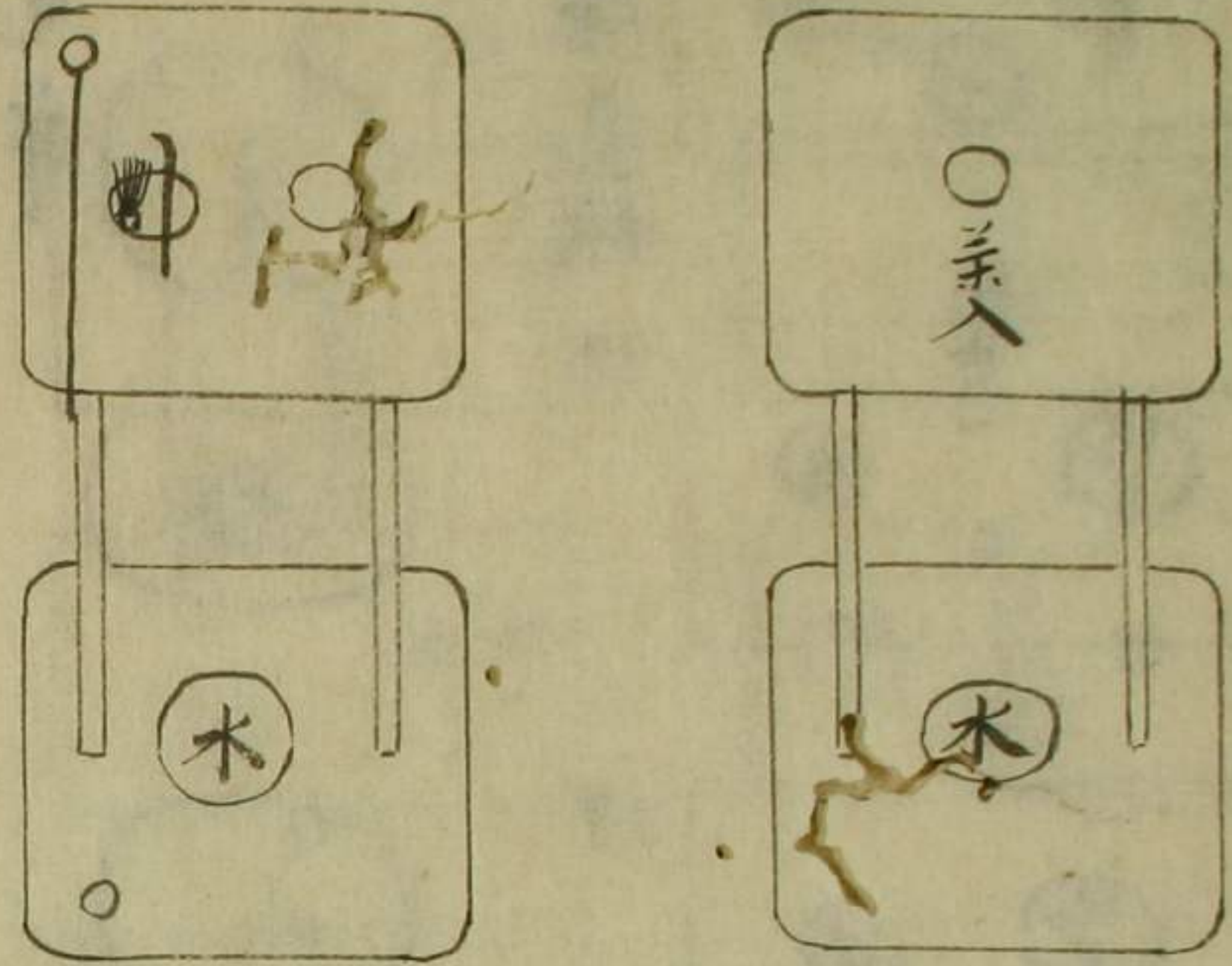

四方棚

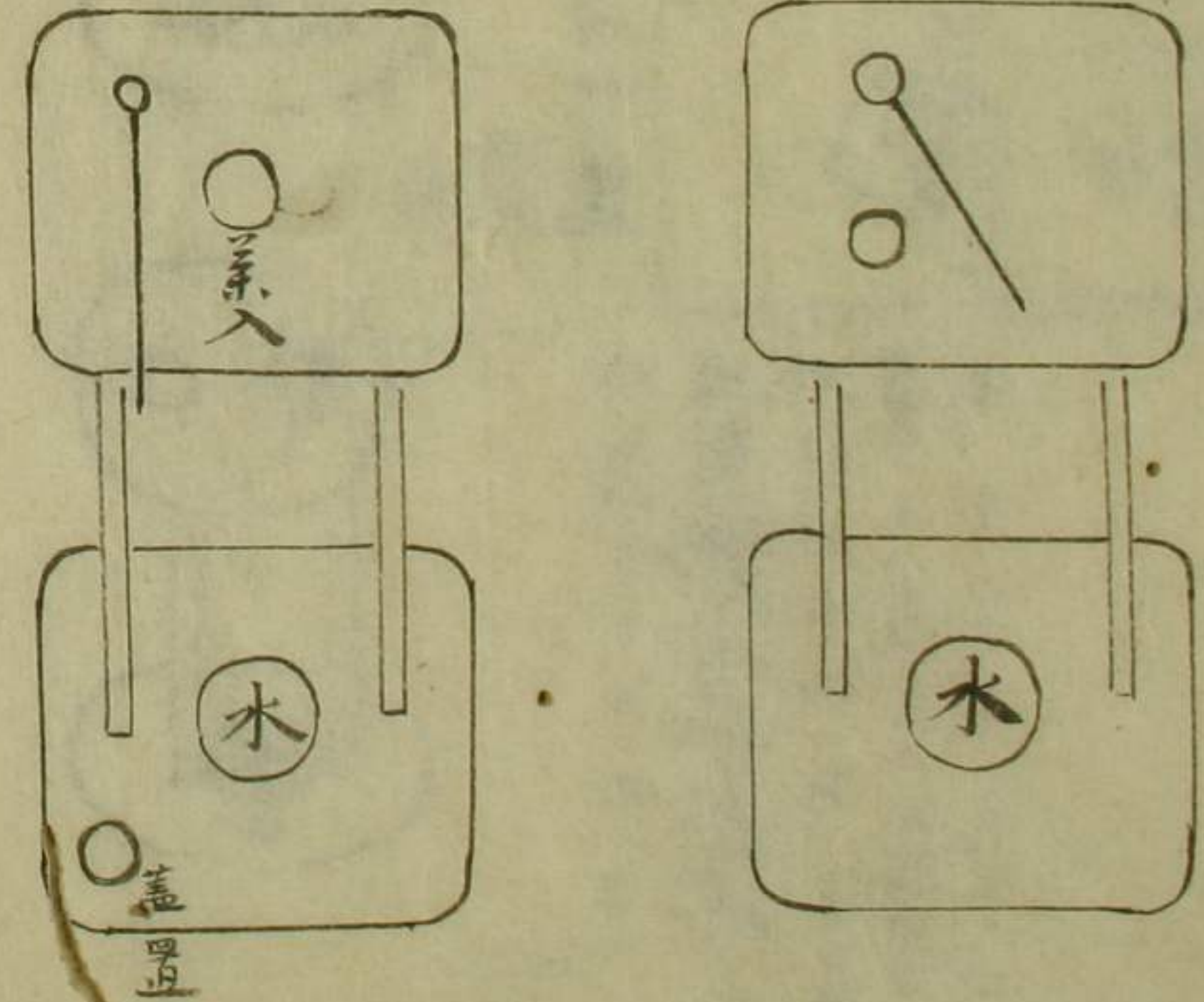

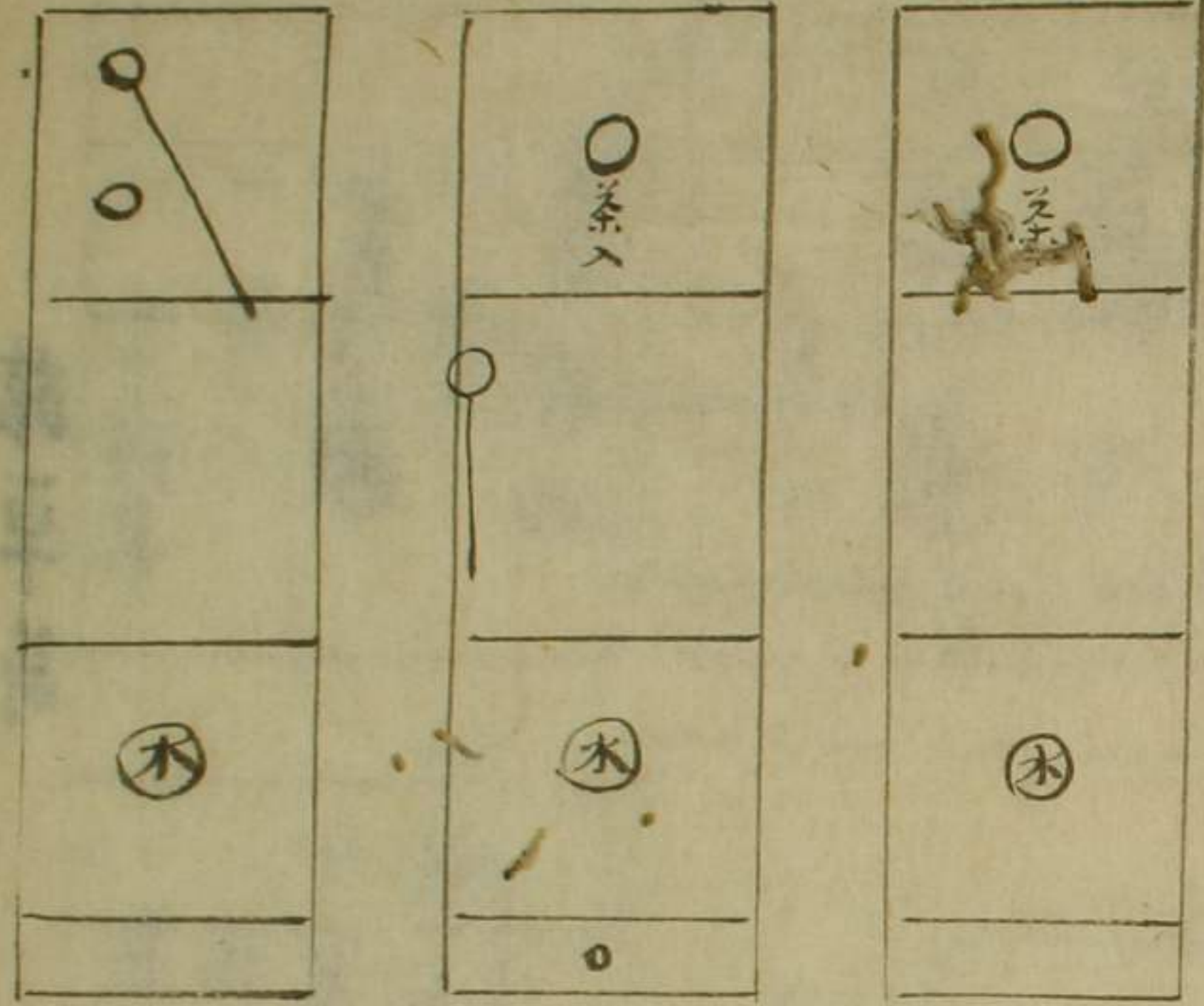

茶之小卓

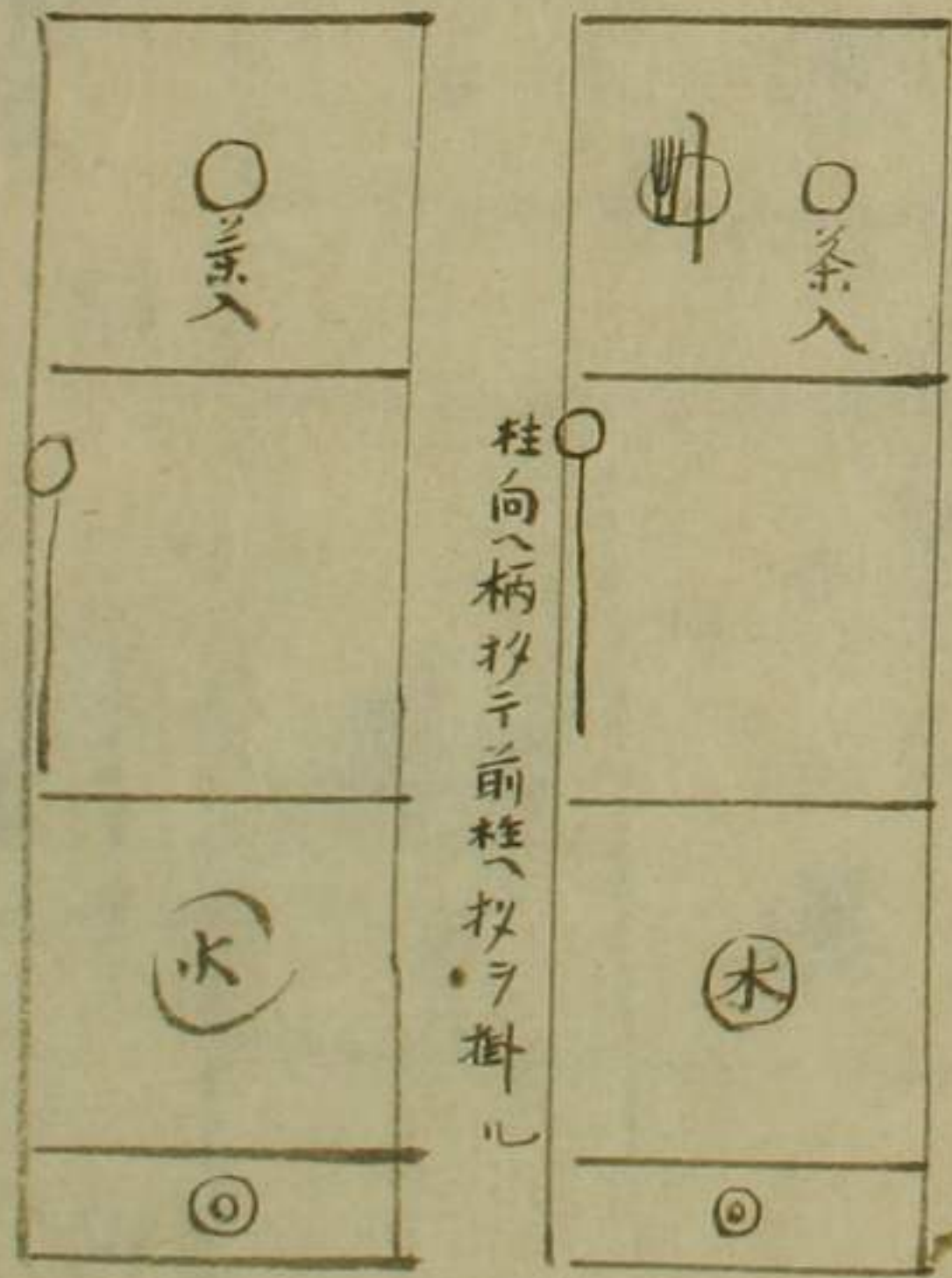

柱向へ柄抄す前柱へ扱ヲ掛ル

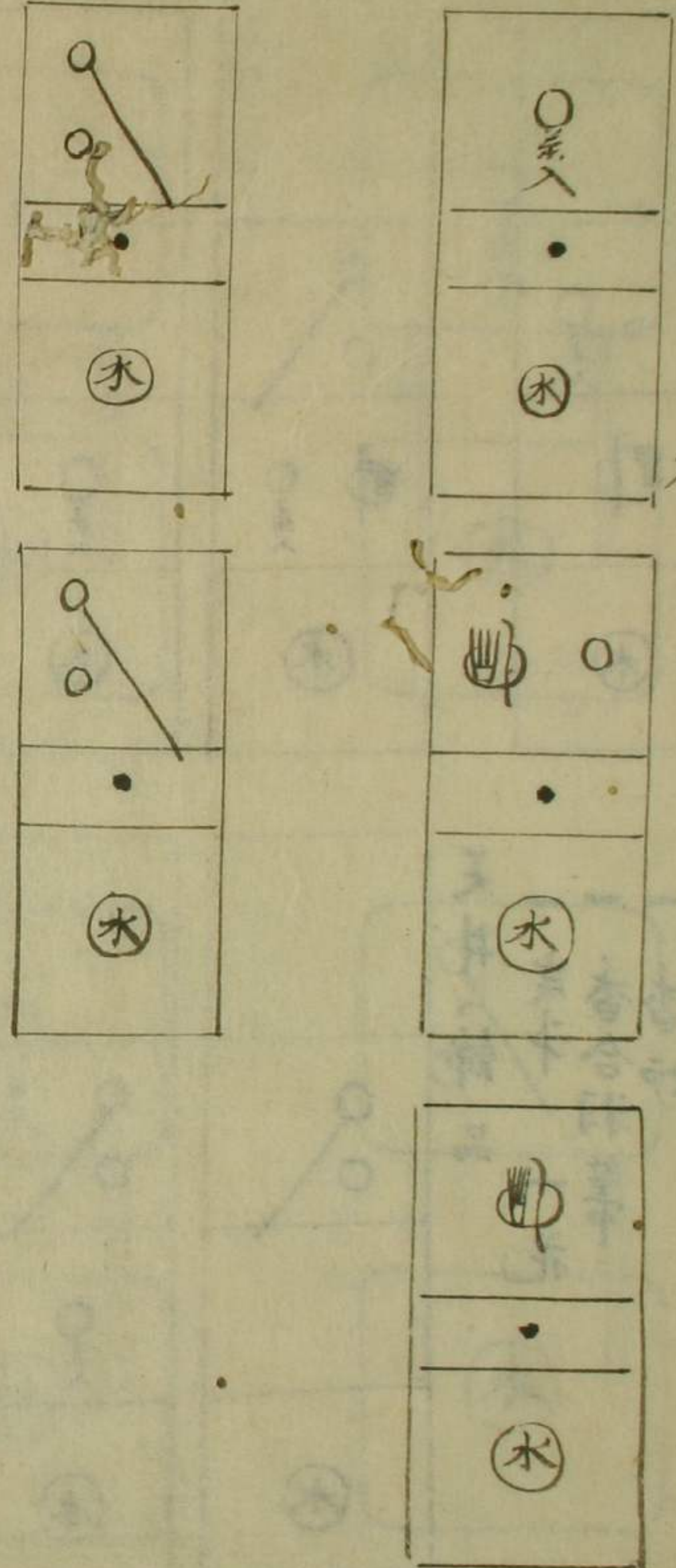

江岑棚

引出し内ニ茶入ノ時ハ水指ノ上ハ
腹抄ニ置

天井飾物
 一 花入
 一 香爐
 一 炭トリ
 一 香合羽箒

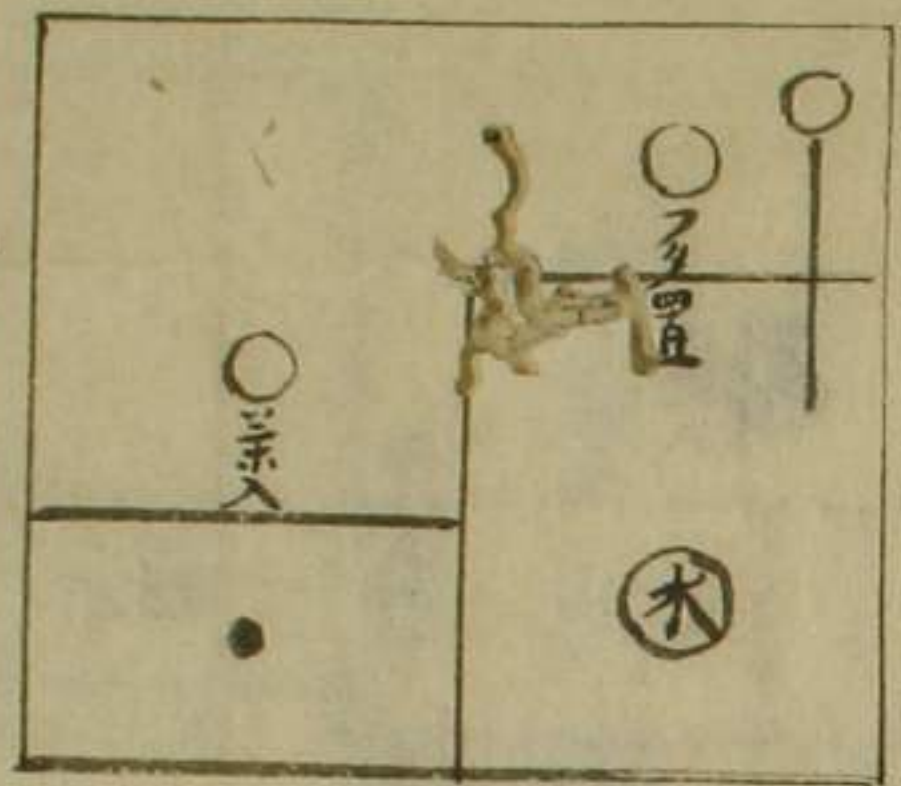

袋棚

一 料紙硯箱
 戸内
 或、習茶碗
 或、習茶碗

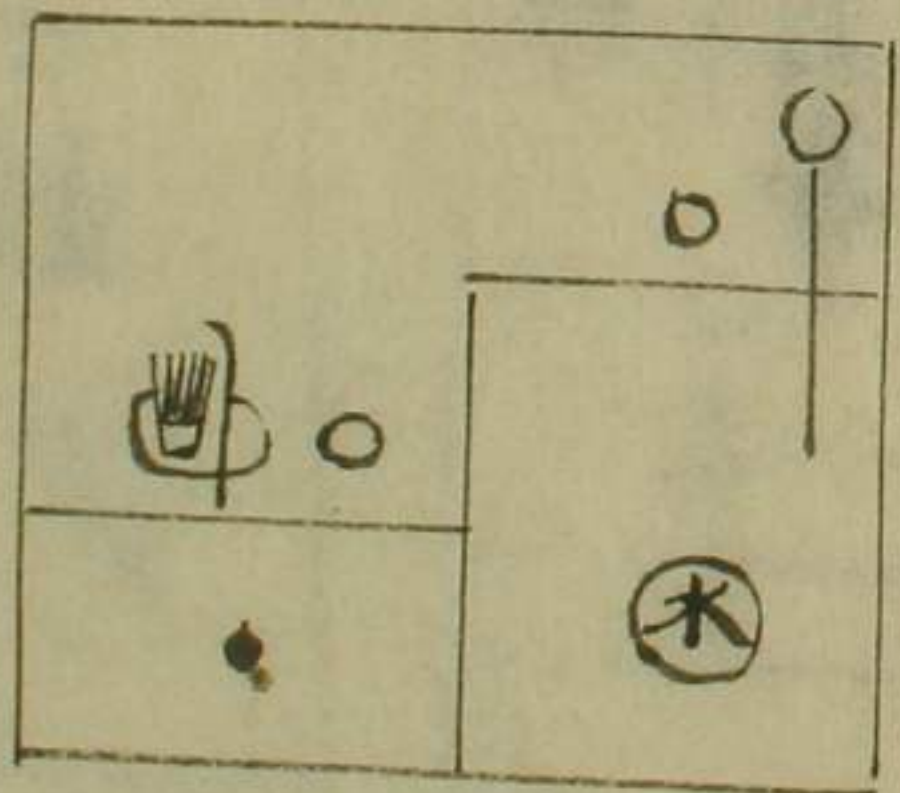
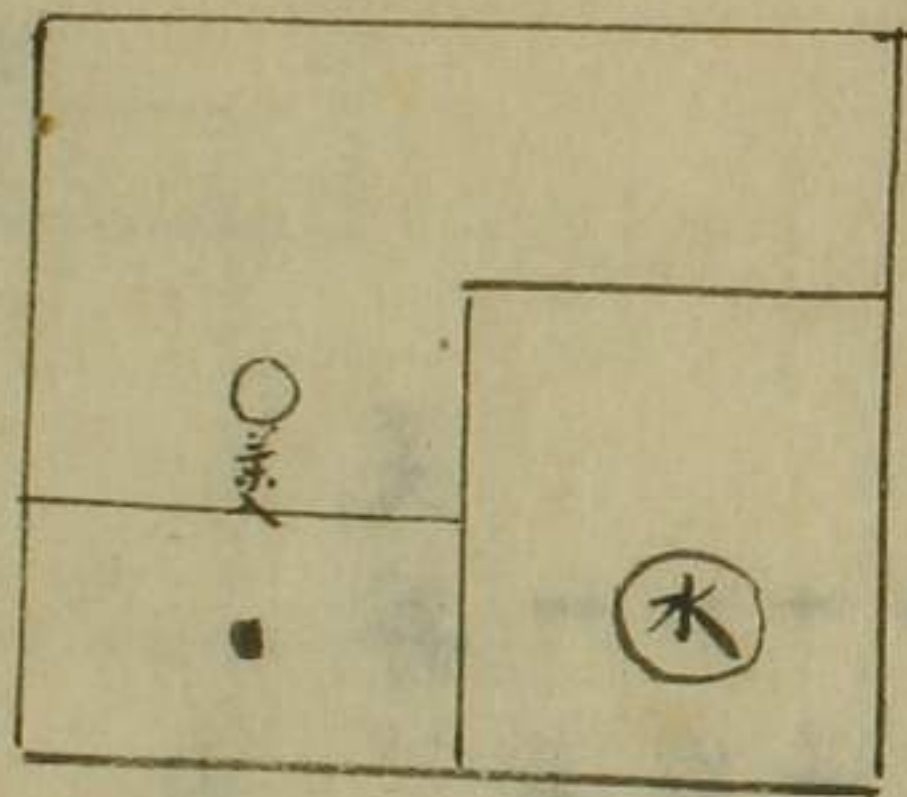

茶卓

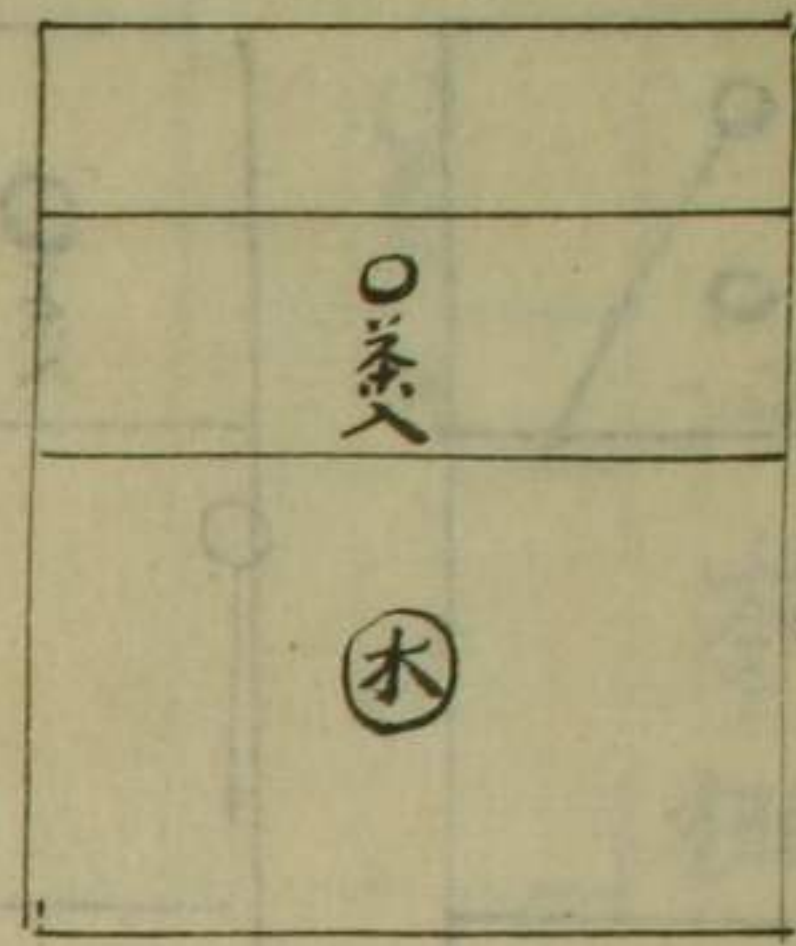
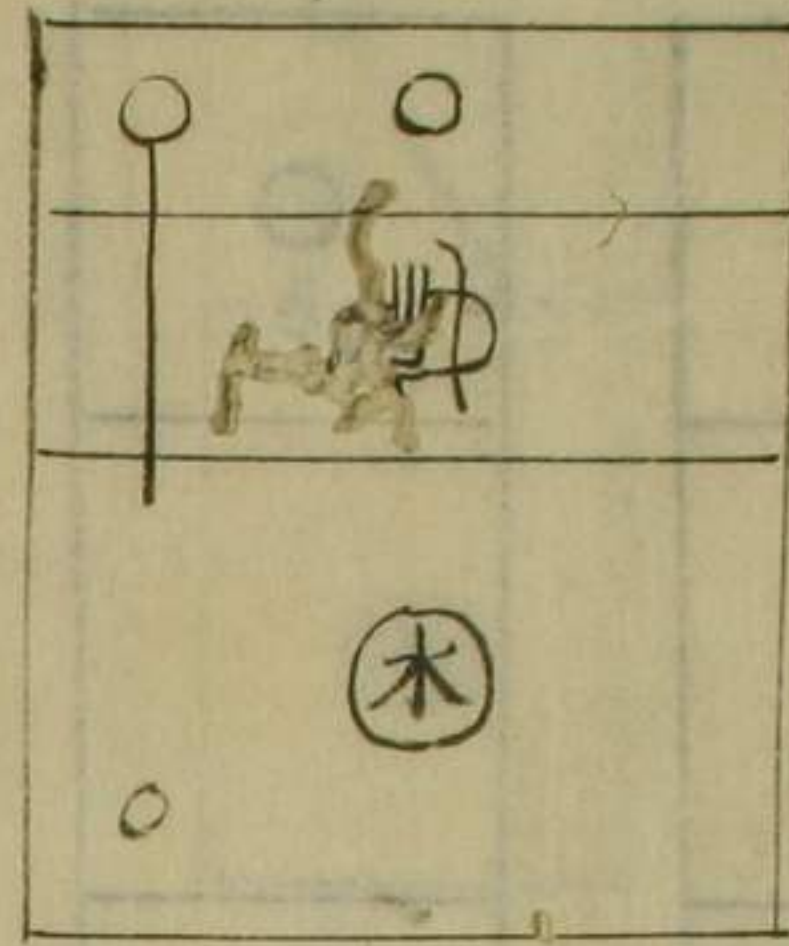

旅草筒

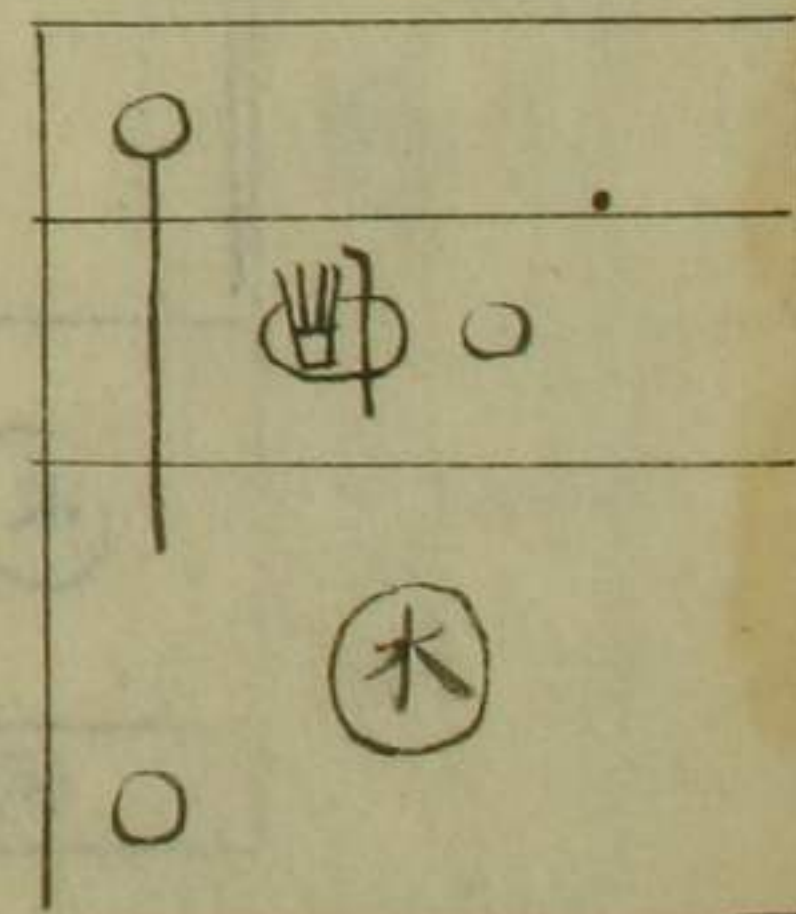
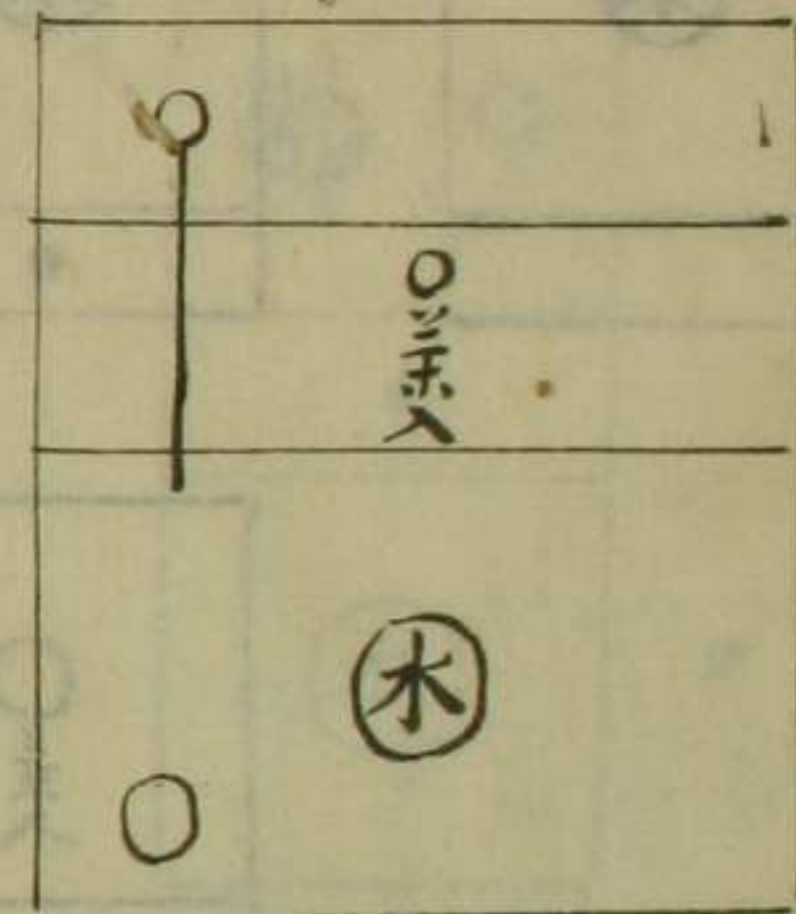

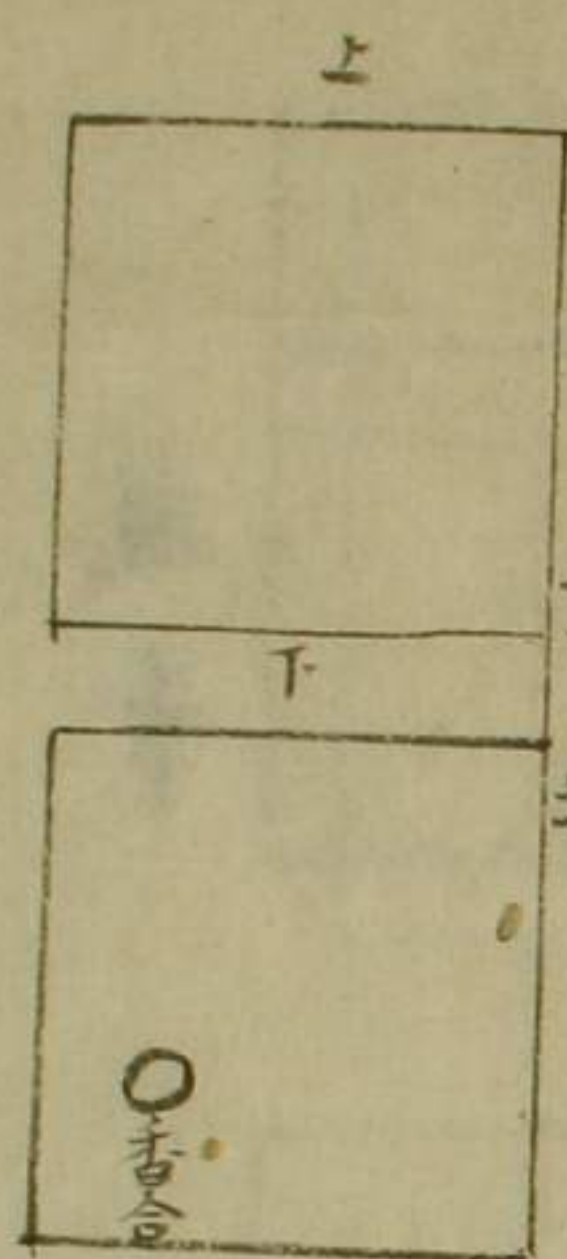
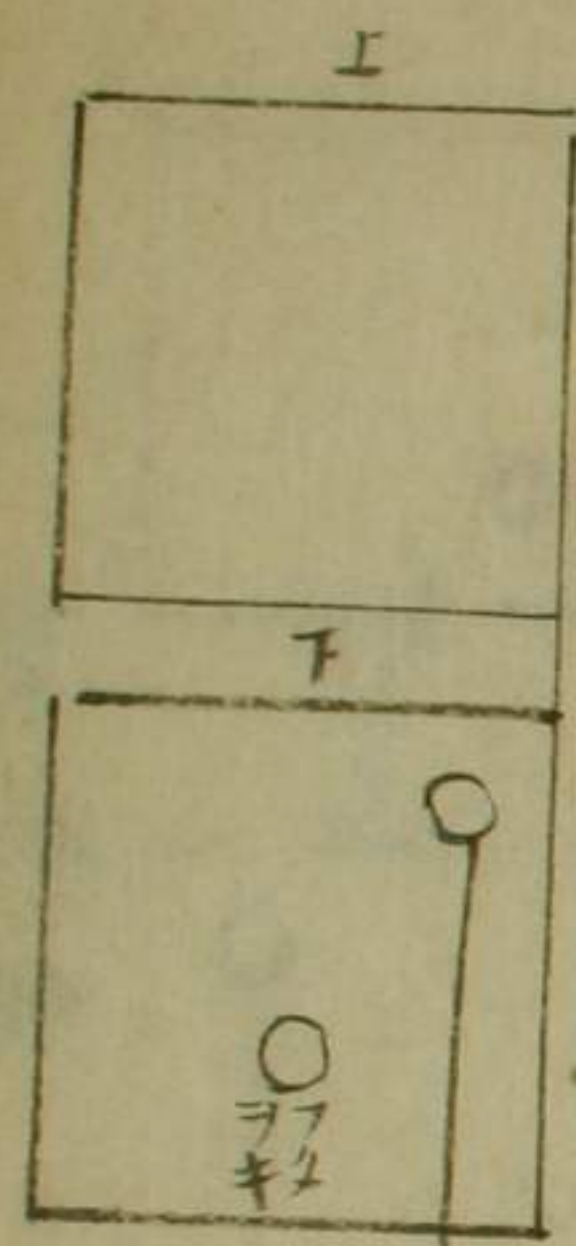

三重釣棚
カハチ

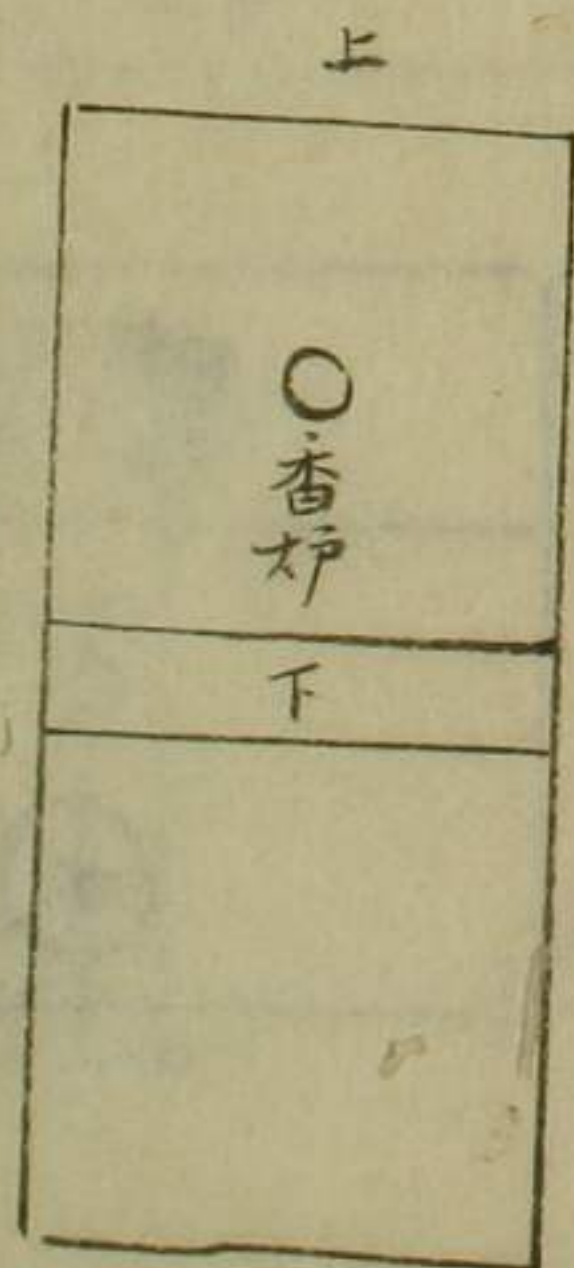
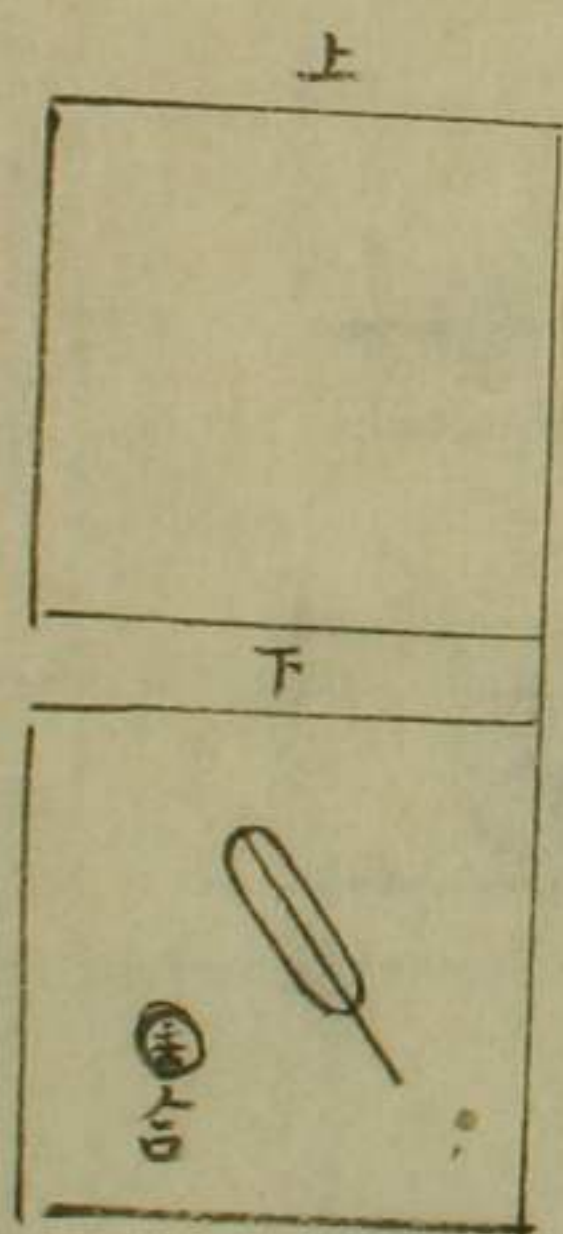
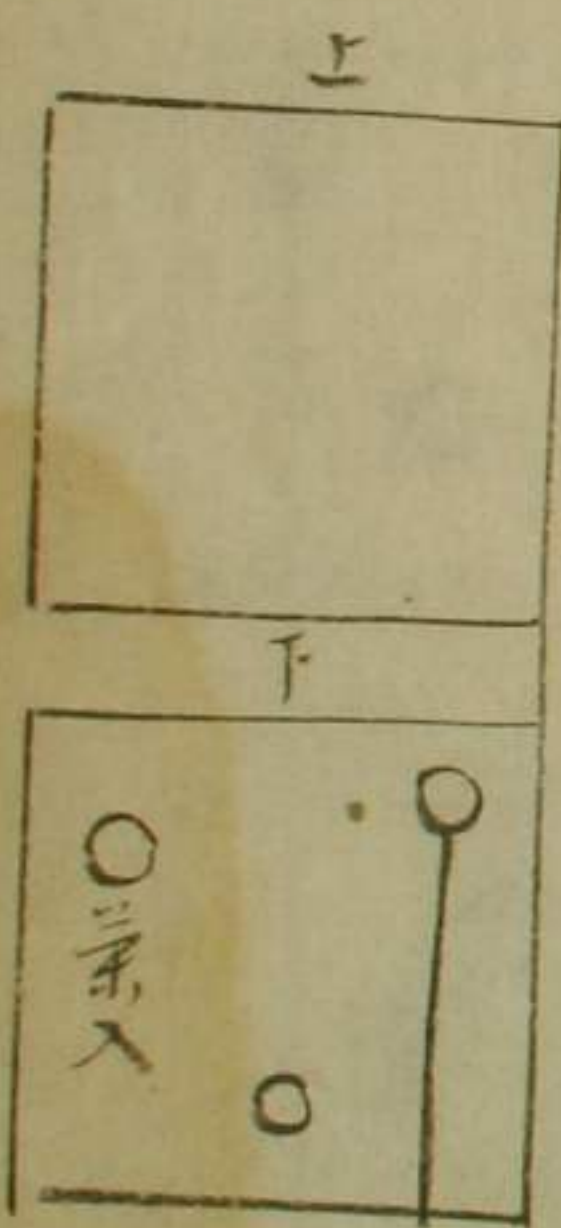

一 高麗卓
是四方棚同前用

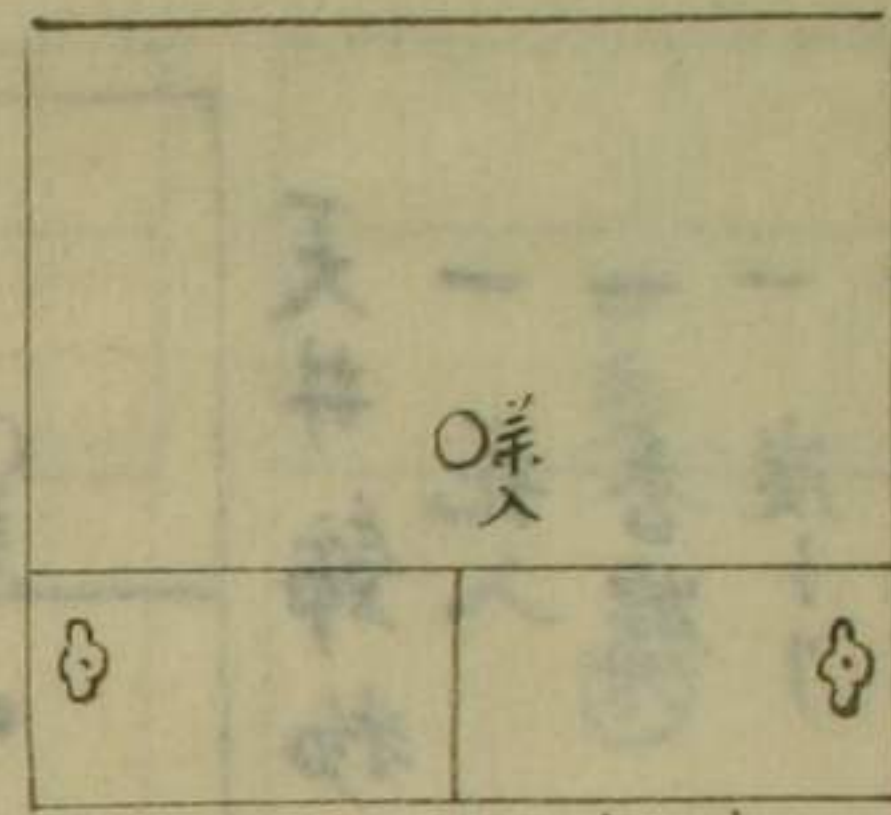
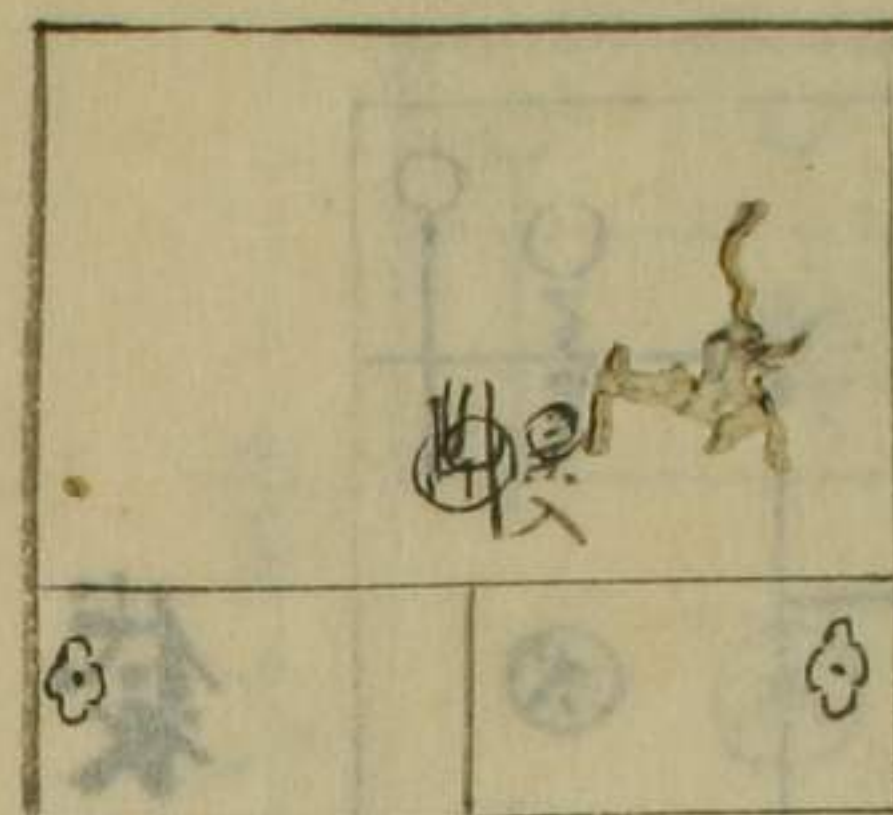

紹鷗棚

柄蓋置

水指

水指

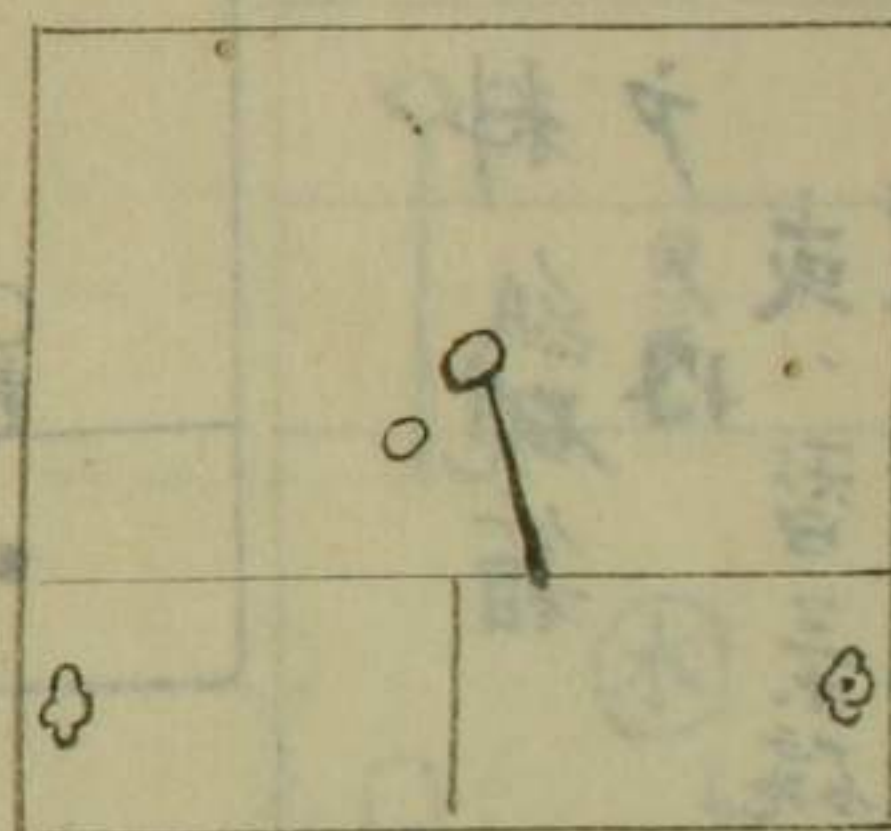

天井

香炉
炭
香合
羽幕
花
紙
硯箱

柄蓋置

水指

如此入

以上

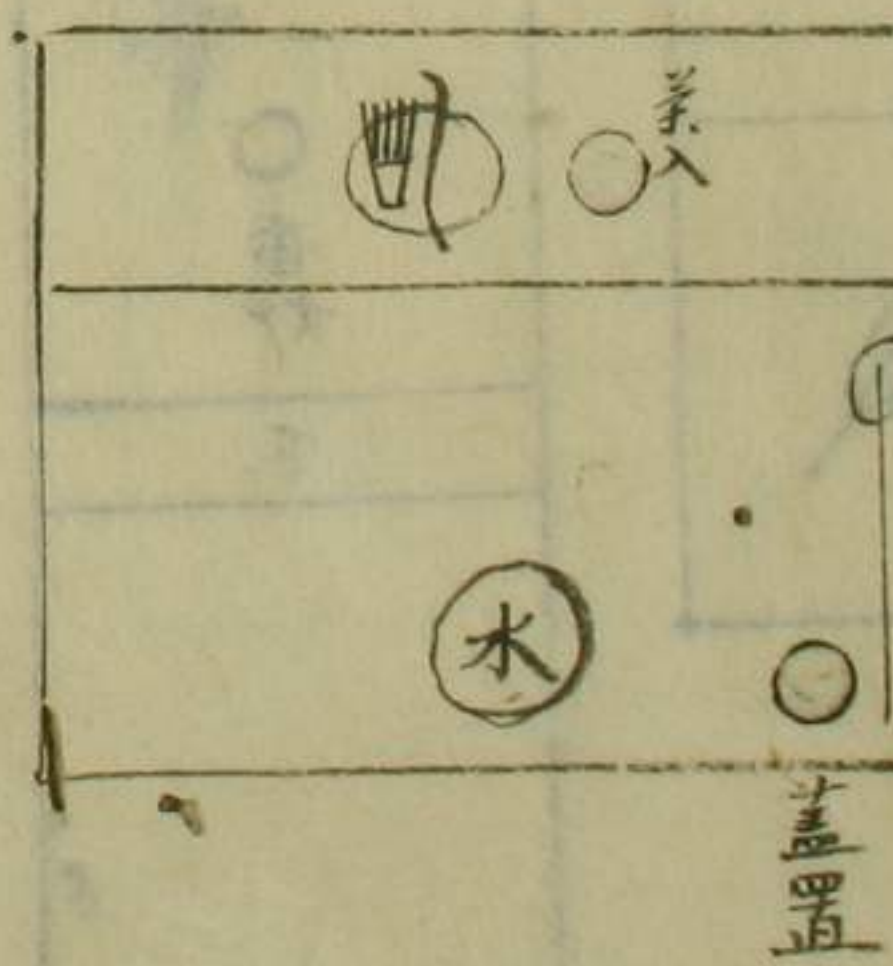
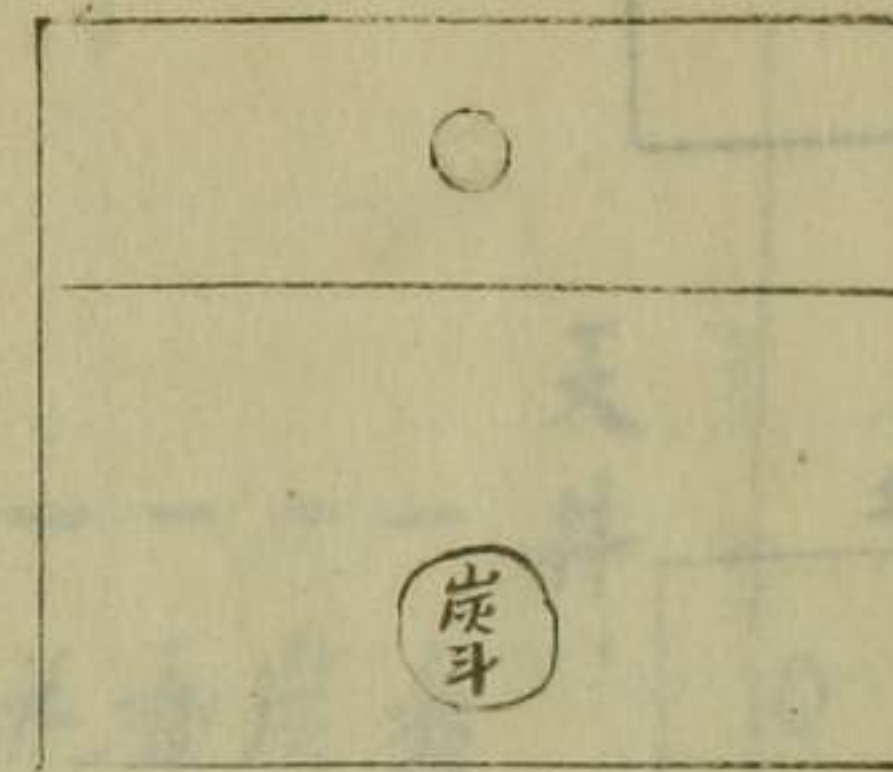
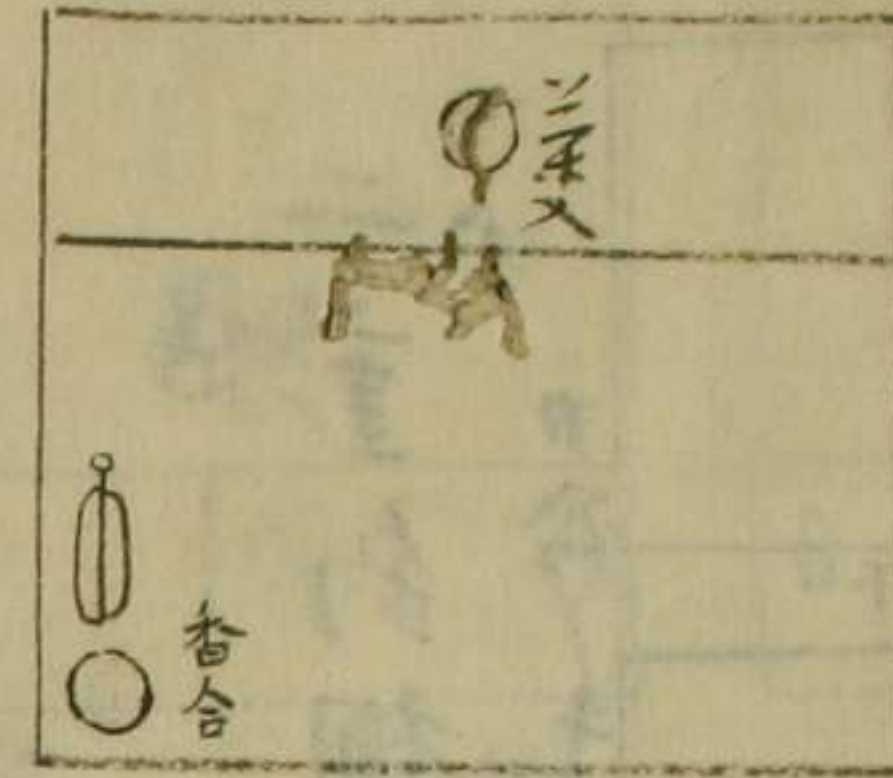
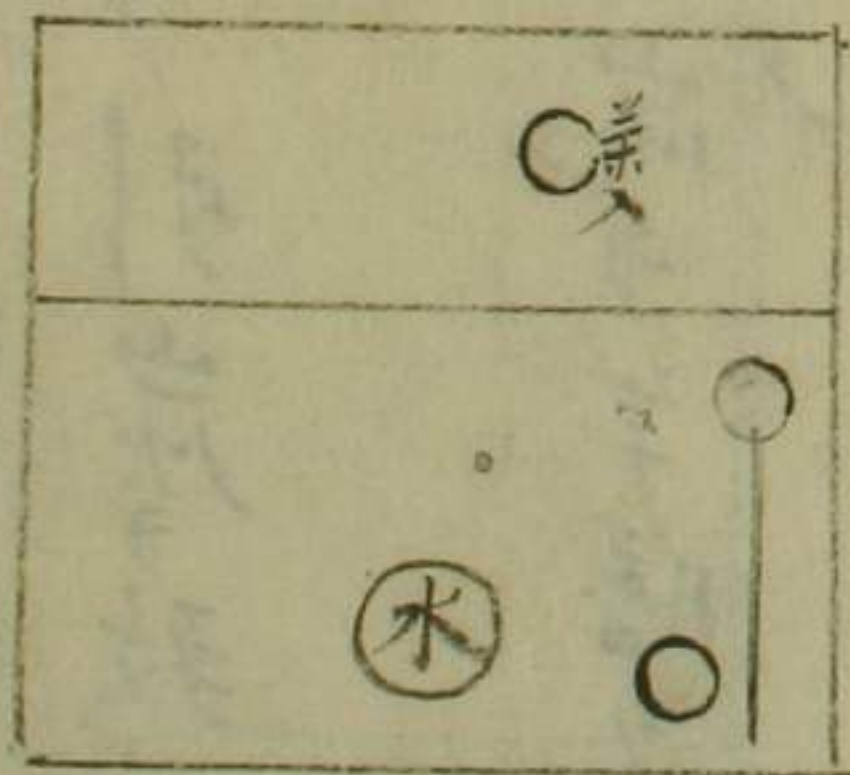
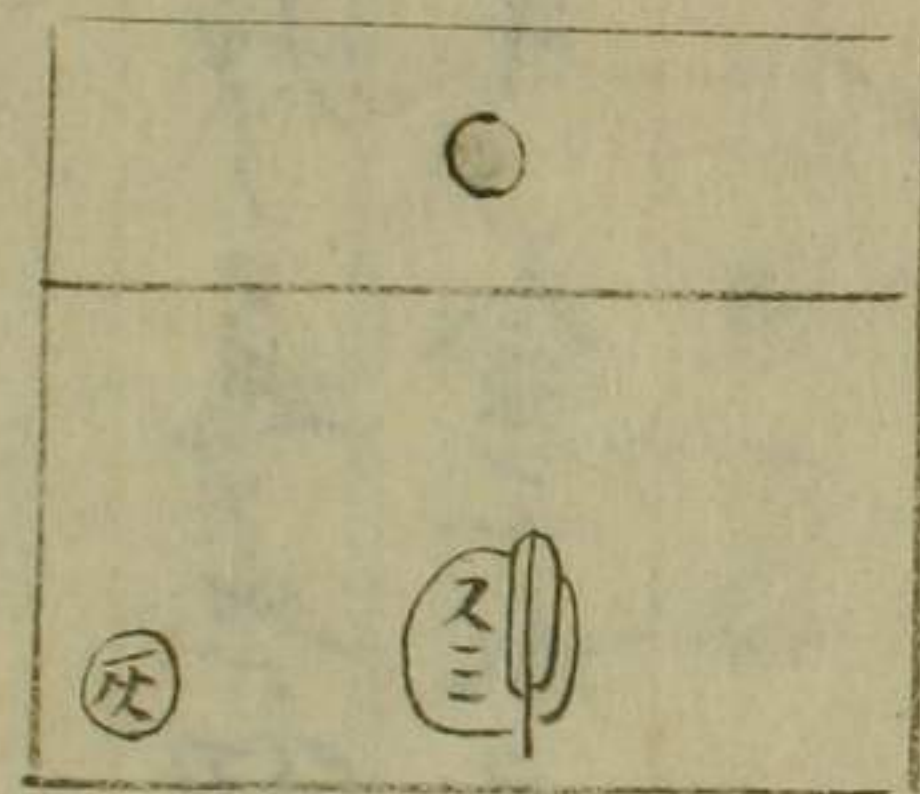
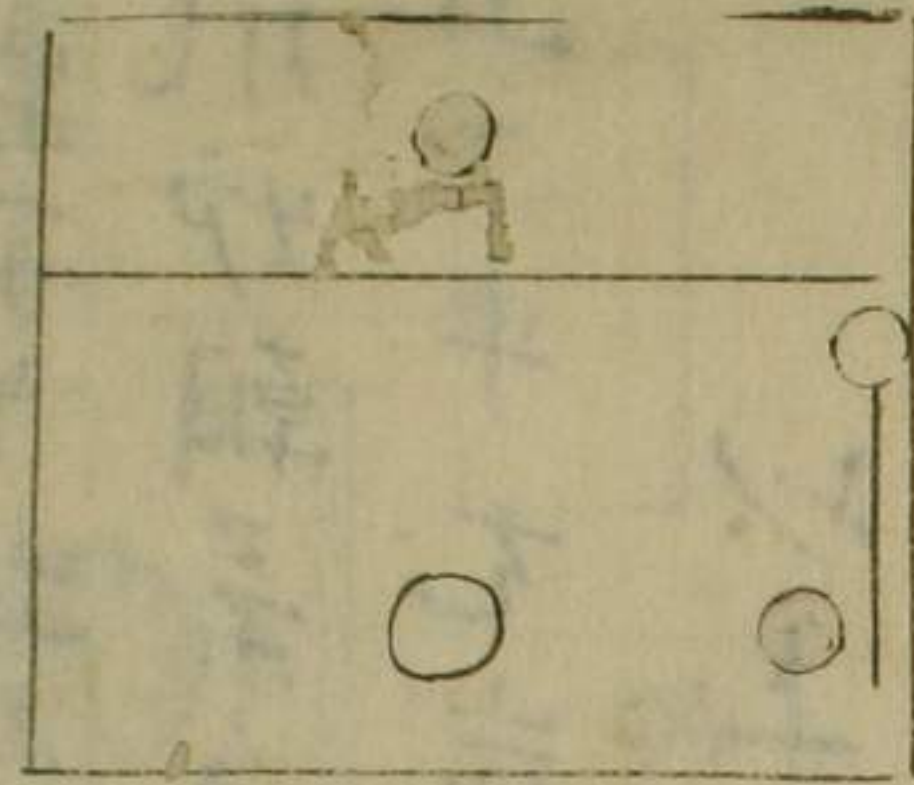

道幸

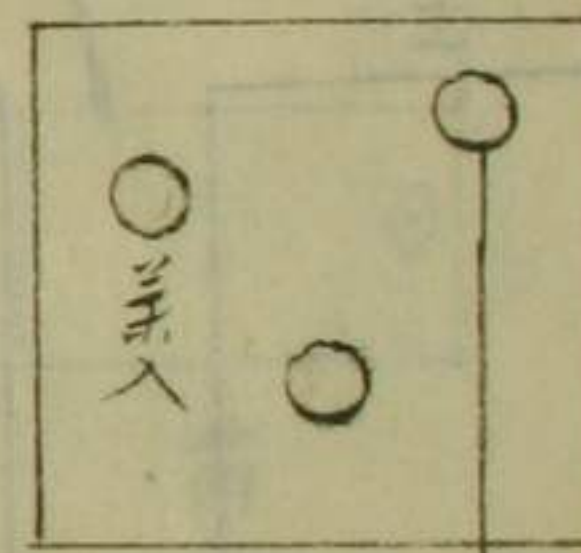
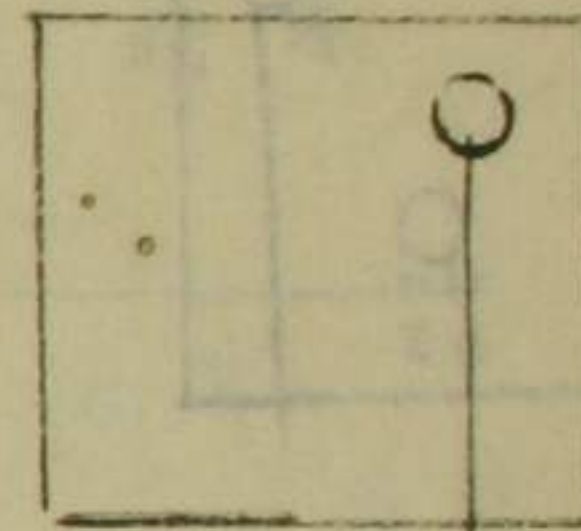
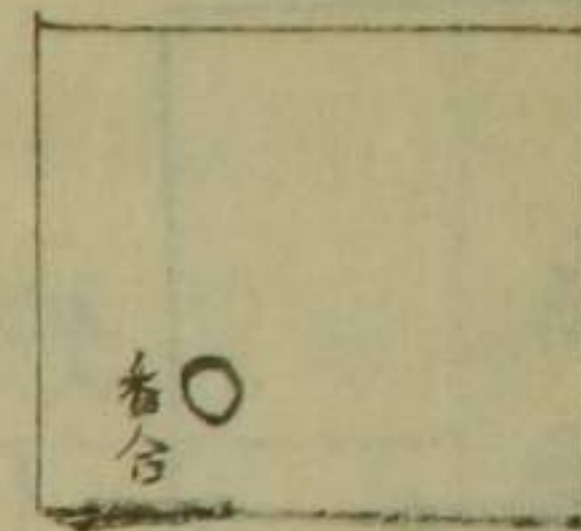

一重釣棚

一重釣棚
一重釣棚
一重釣棚
一重釣棚
一重釣棚

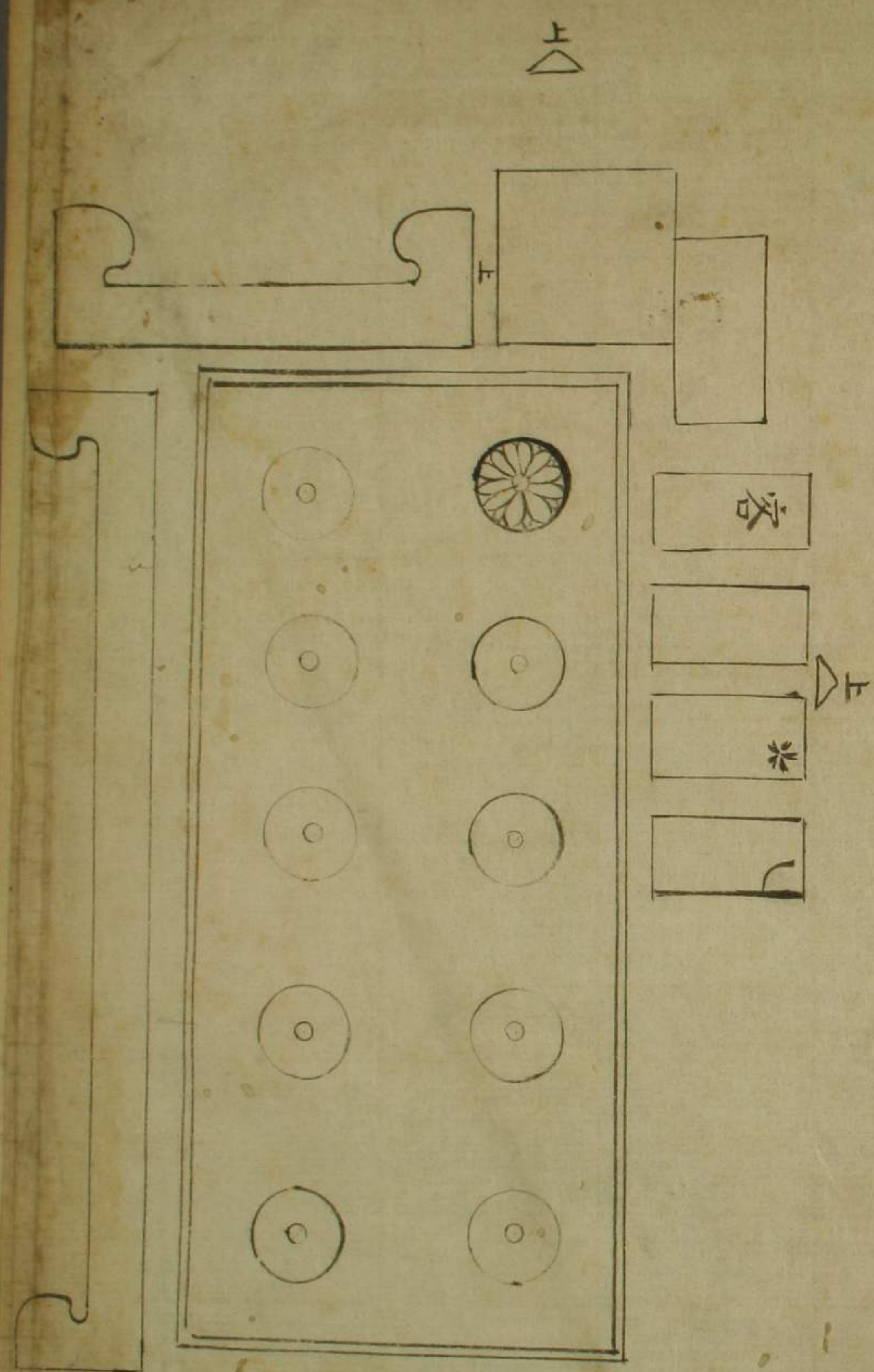

一 凡呂ノ業ノ湯ノ仕方前各替ル一無ニ救高
 屋ハ随分涼ク窓モ一ツニツ明簾斗トモヨ前表
 通り客入テ初挨拶ス凡呂ヲフキ其後會
 席出ス挨拶シテ膳出ス也後膳ヲ引出ク致シ
 二果ナリ出ス也
 一 凡 炉朝業ノ湯ハ炉ノ通り也初入炭ヲシテ膳ヲ
 出シ車ヲ炭ノ片ノ金工水ヲ次也

以上

宗書

