



新基新選圖式 上

79
746
1



門 739
編 746
卷 1-2

大橋宗珉先生校正
福泉藤吉先生 選

將棊新選圖式

愛知書肆 文光堂藏



不	所	苟	則	靜	人	象
至	用	使	動	然	心	棋
矣	則	其	於	衆	本	經
於	將	心	惡	心	動	序
是	豕	思	無	心	故	
乎	盪	耳	一	情	聖	
有	淫	目	息	不	心	
遊	泆	間	不	動	立	
戲	無	散	動	於	教	
之	所	無	焉	善	主	

以起伏之形可以見興廢存
况其操縱予奪之術難合
者流亦聖人陶鑄之機一矣
不及也乃如象棋雖博奕
他足亦所以輔其教之所
是使女專心於此不暇於

此之理則又有資於發蒙
益智也豈乎聖人有賢乎
已之言也若夫謂玩物喪
志則凡物皆足以喪其志
豈獨象棋而止乎哉
平西榴月
西峯安積久
巽



代島正善書



凡例

一古ノ系桂下ニお建シテトモ
 ありて於テ作リ物ヲ修繕セ
 りトシテ其ノ家ノ内ニ於テ
 心掛キテ一トモニシテ修
 毛細事ノ事ナク有ク
 一古ノ法は有り物成りたる
 結ノ方

終身臨書

持る如く進語進属く又玉の方
お掛香紙くさるる法

一 両家のあのかたをぬき七十九

此條のあのかたは
大徳のあのかた

一 體はあのかたをぬき玉の方を
ぬき十九あのかたは進語進属く
あのかたは玉の方をぬき
玉の方のあのかたは
一箇のあのかた

一 此條中のあのかたは玉の方をぬき
あのかたは進語進属く玉の方をぬき
あのかたは進語進属く玉の方をぬき
あのかたは進語進属く玉の方をぬき
あのかたは進語進属く玉の方をぬき
あのかたは進語進属く玉の方をぬき
あのかたは進語進属く玉の方をぬき
あのかたは進語進属く玉の方をぬき
あのかたは進語進属く玉の方をぬき
あのかたは進語進属く玉の方をぬき

二番

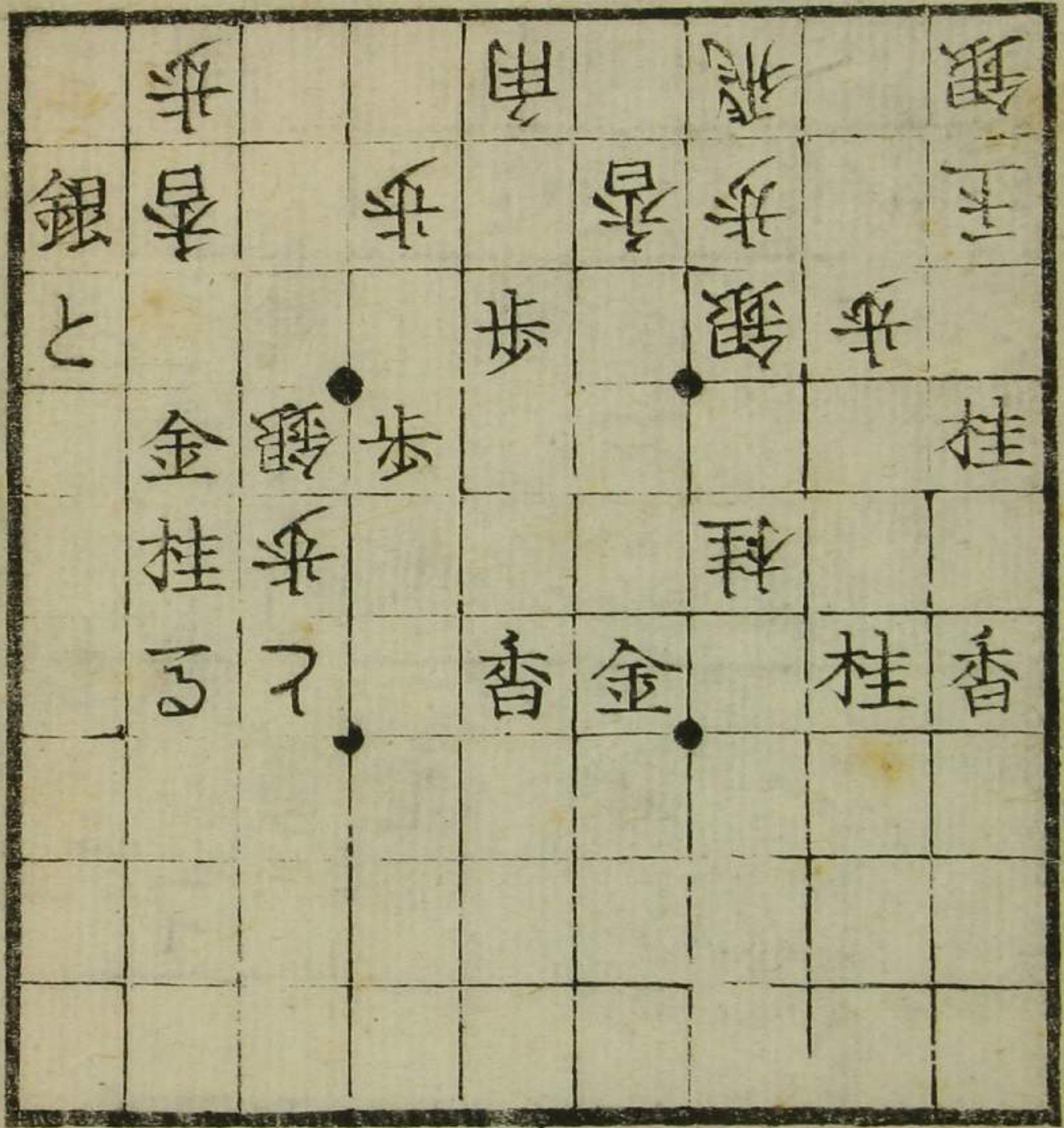

飛金步

二番

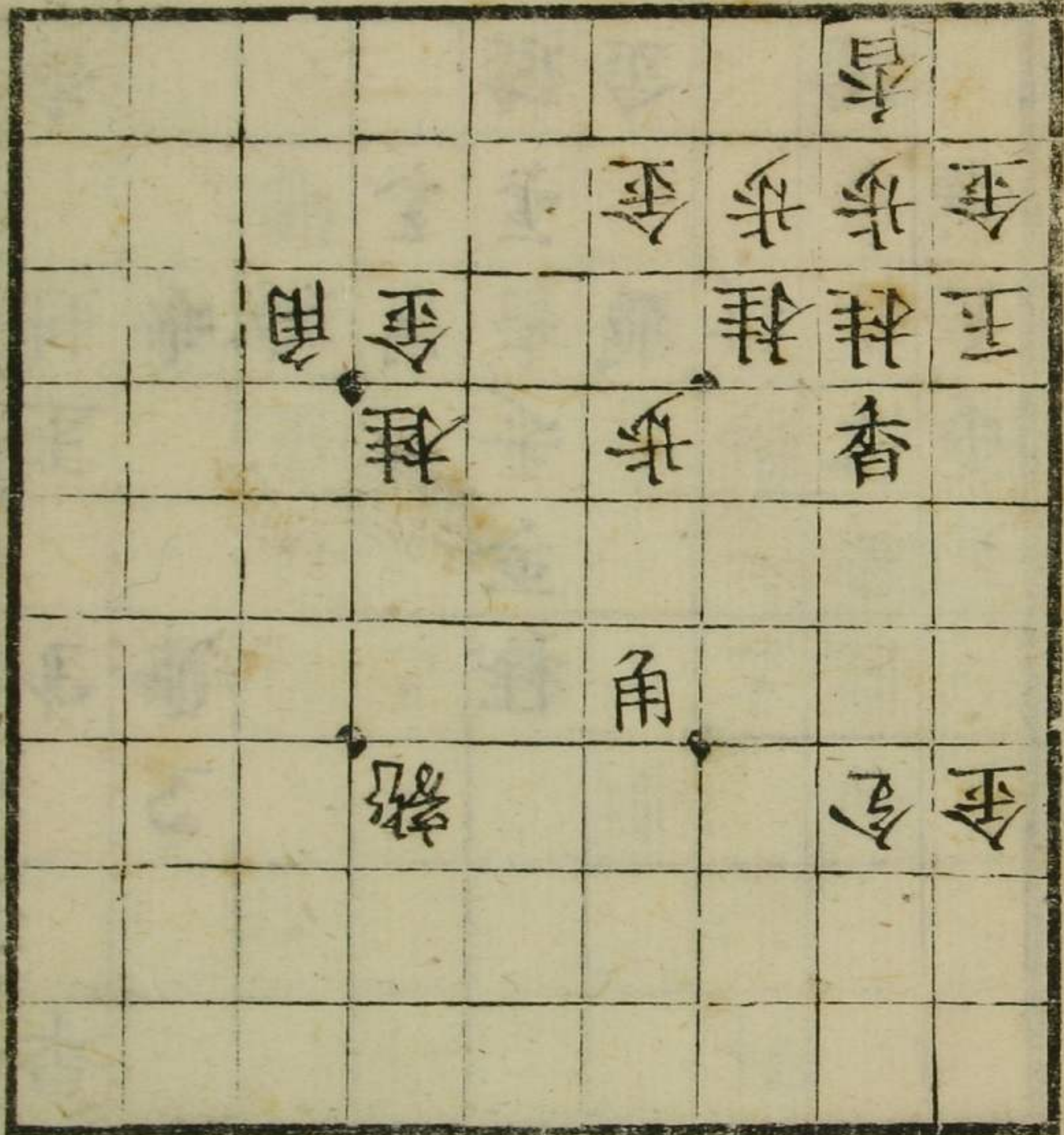

飛番

四番

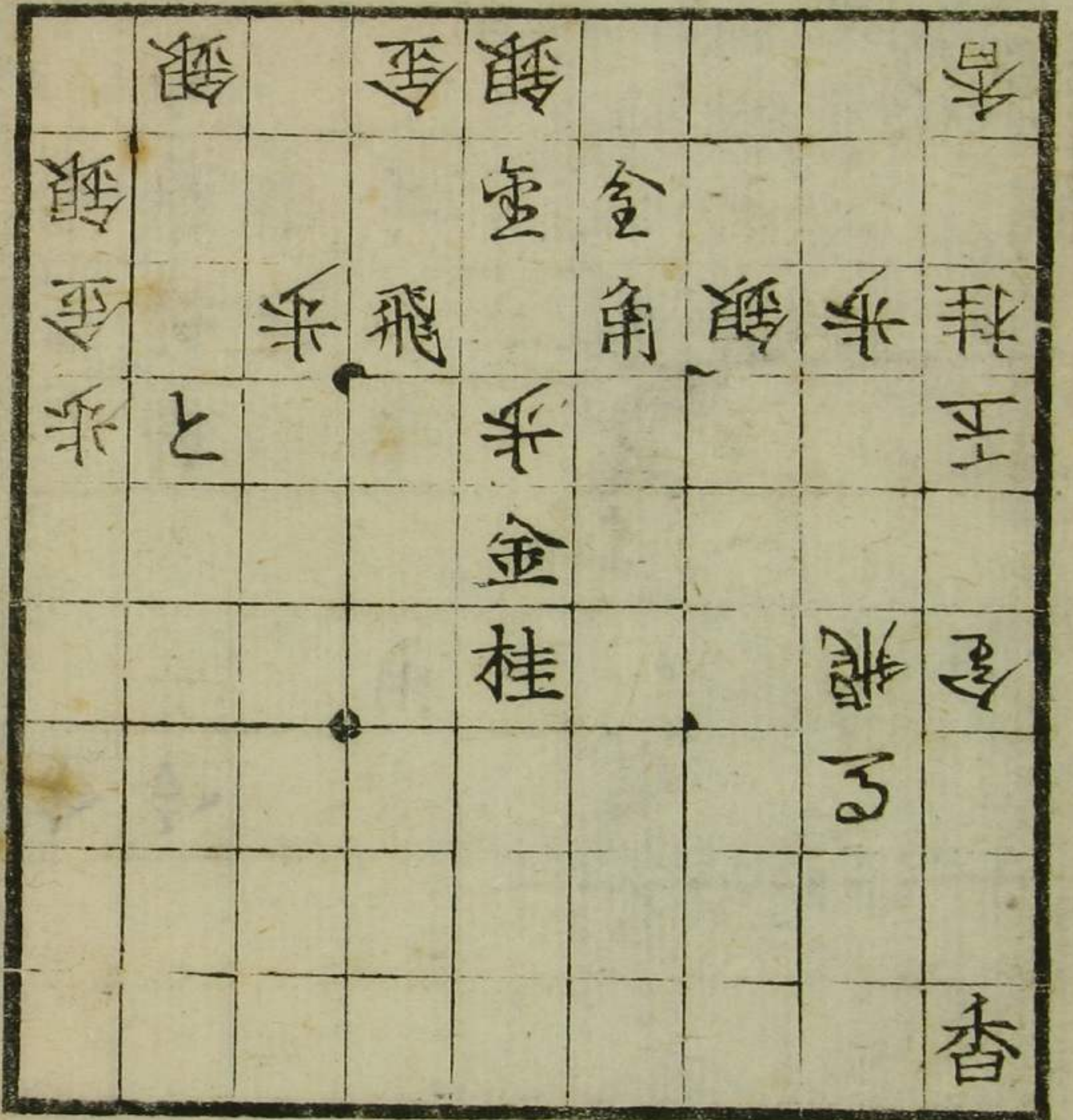

金

五番

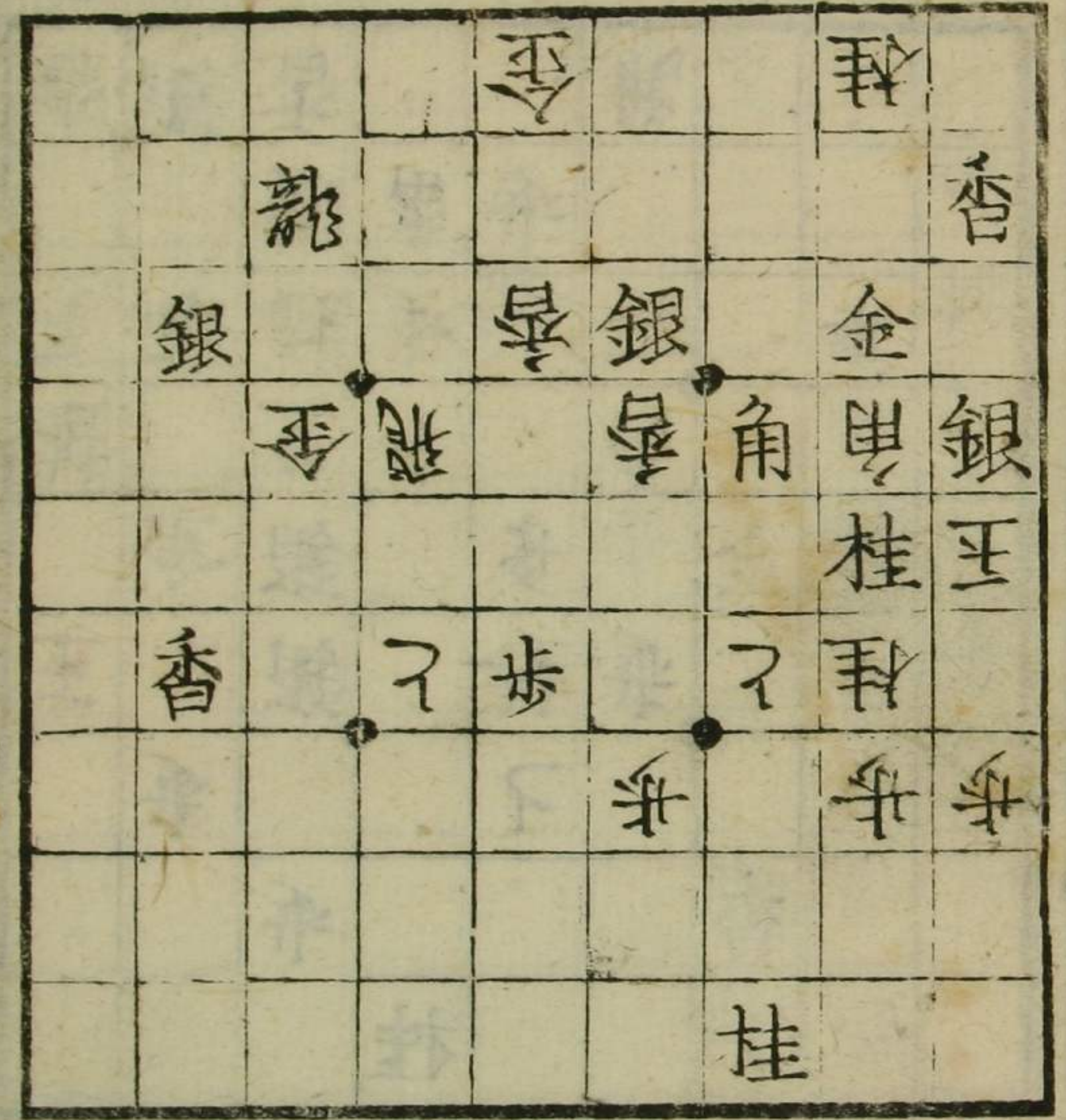

步

六番

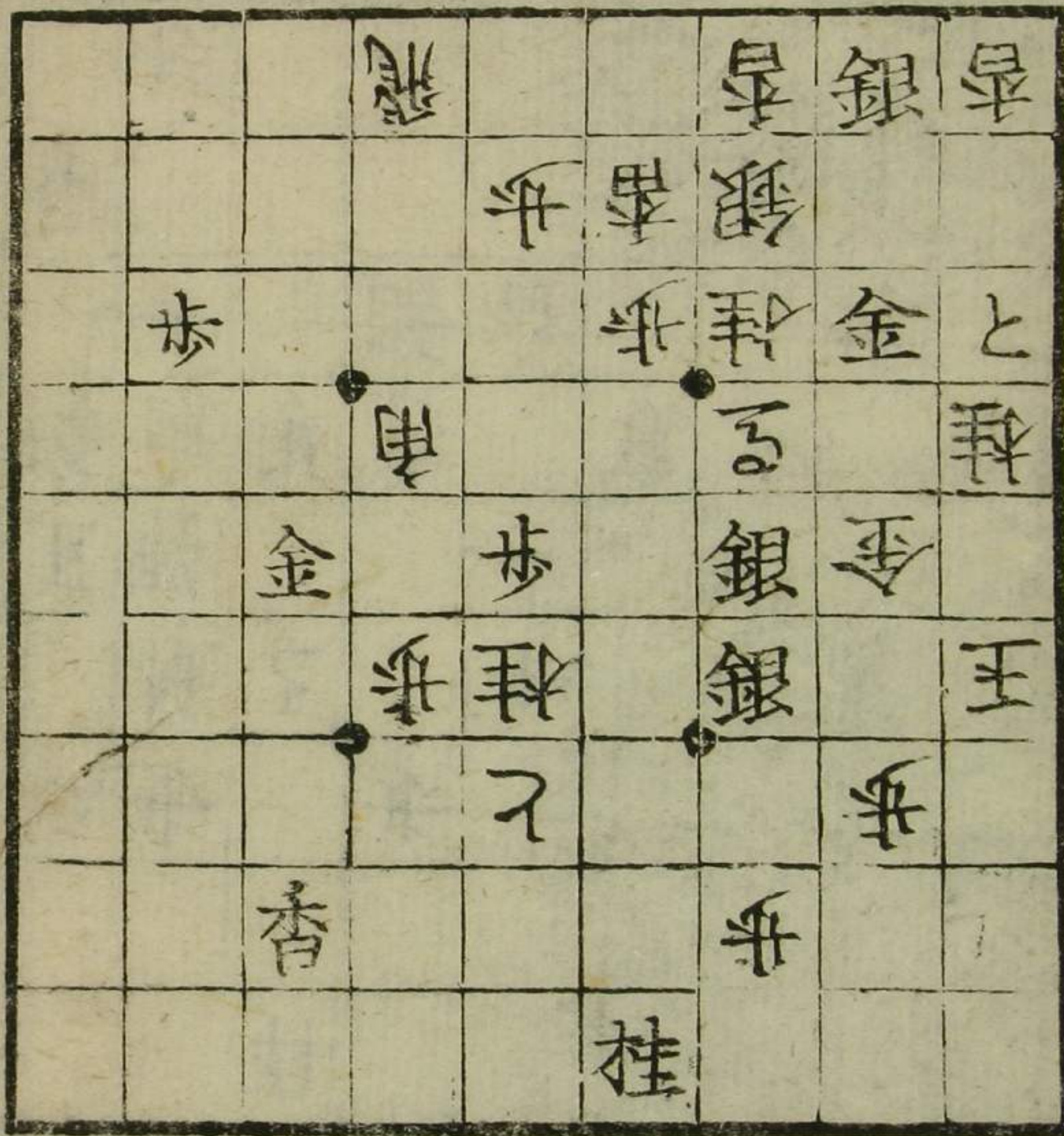

飛

七番

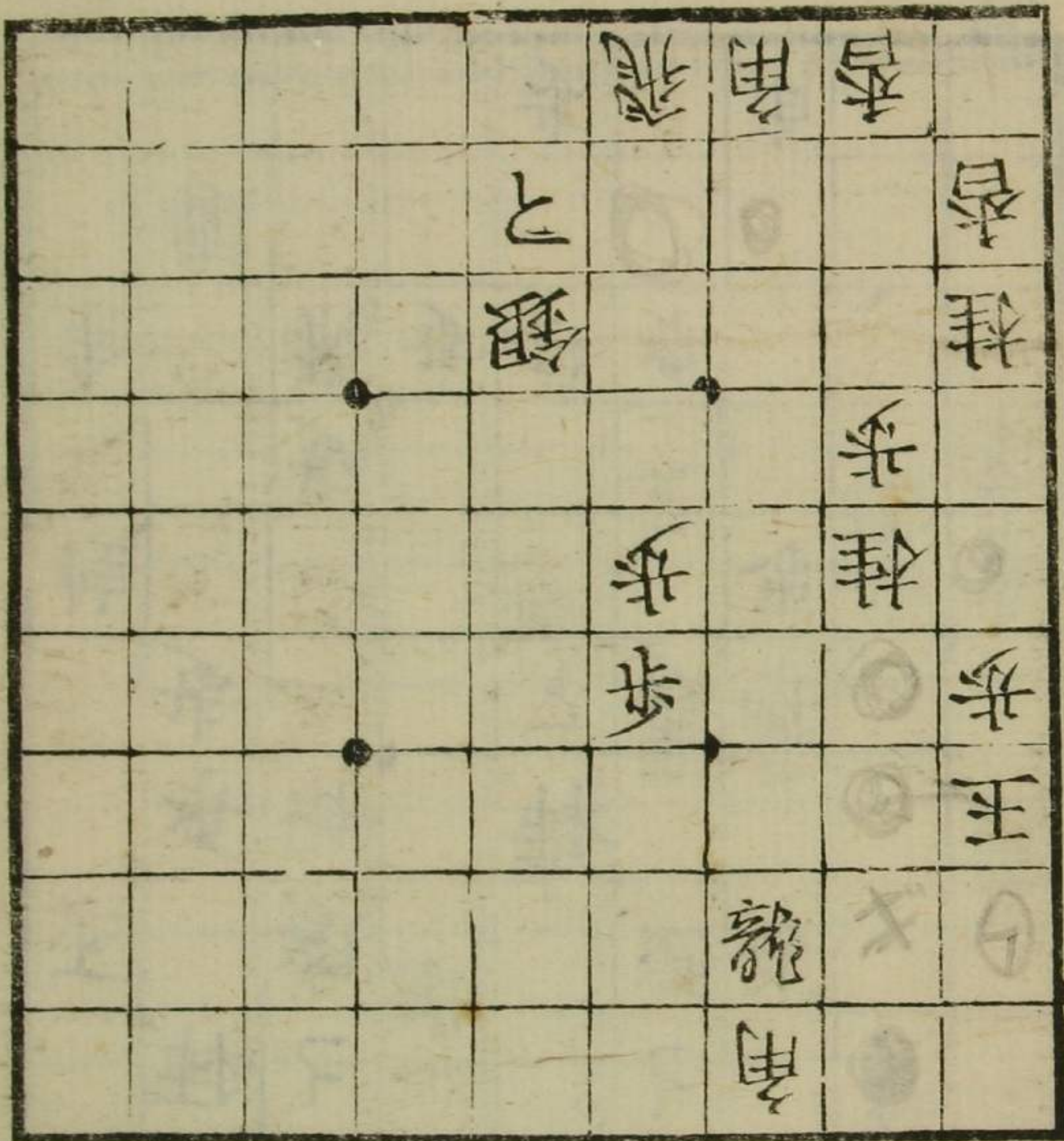

歩桂桂銀

八番

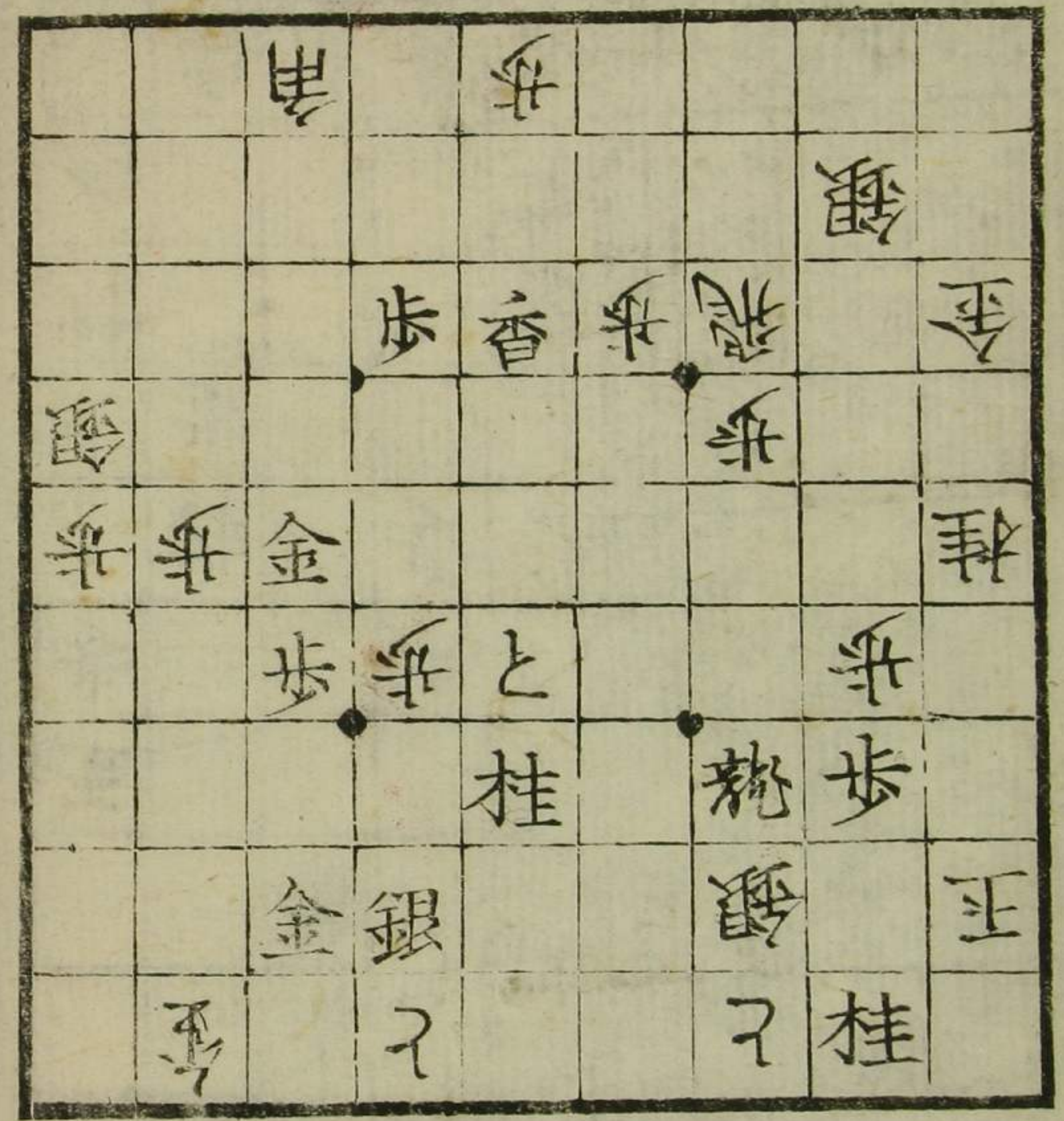

角金桂步

九番

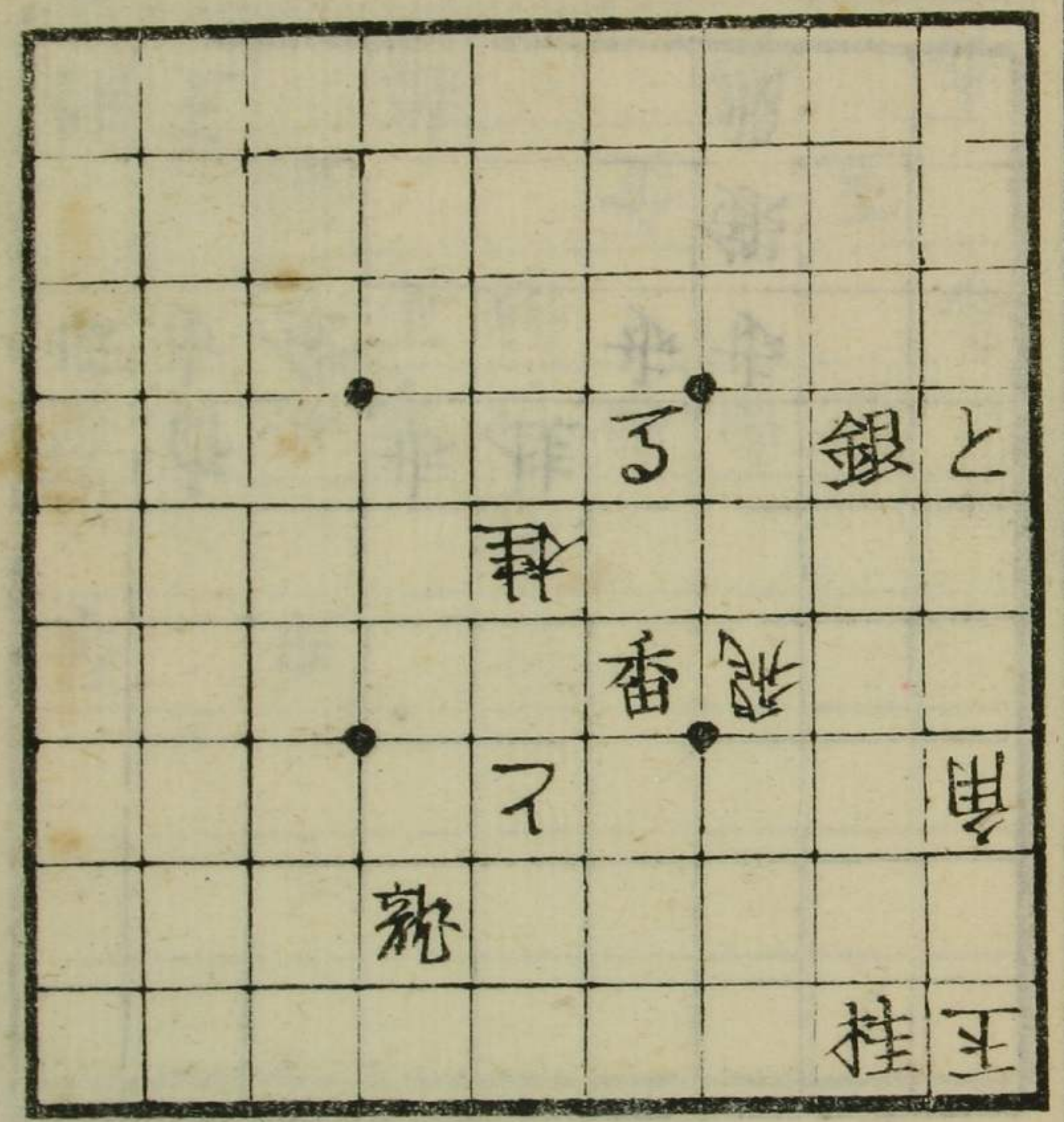

金金桂步

各不同

五

十番

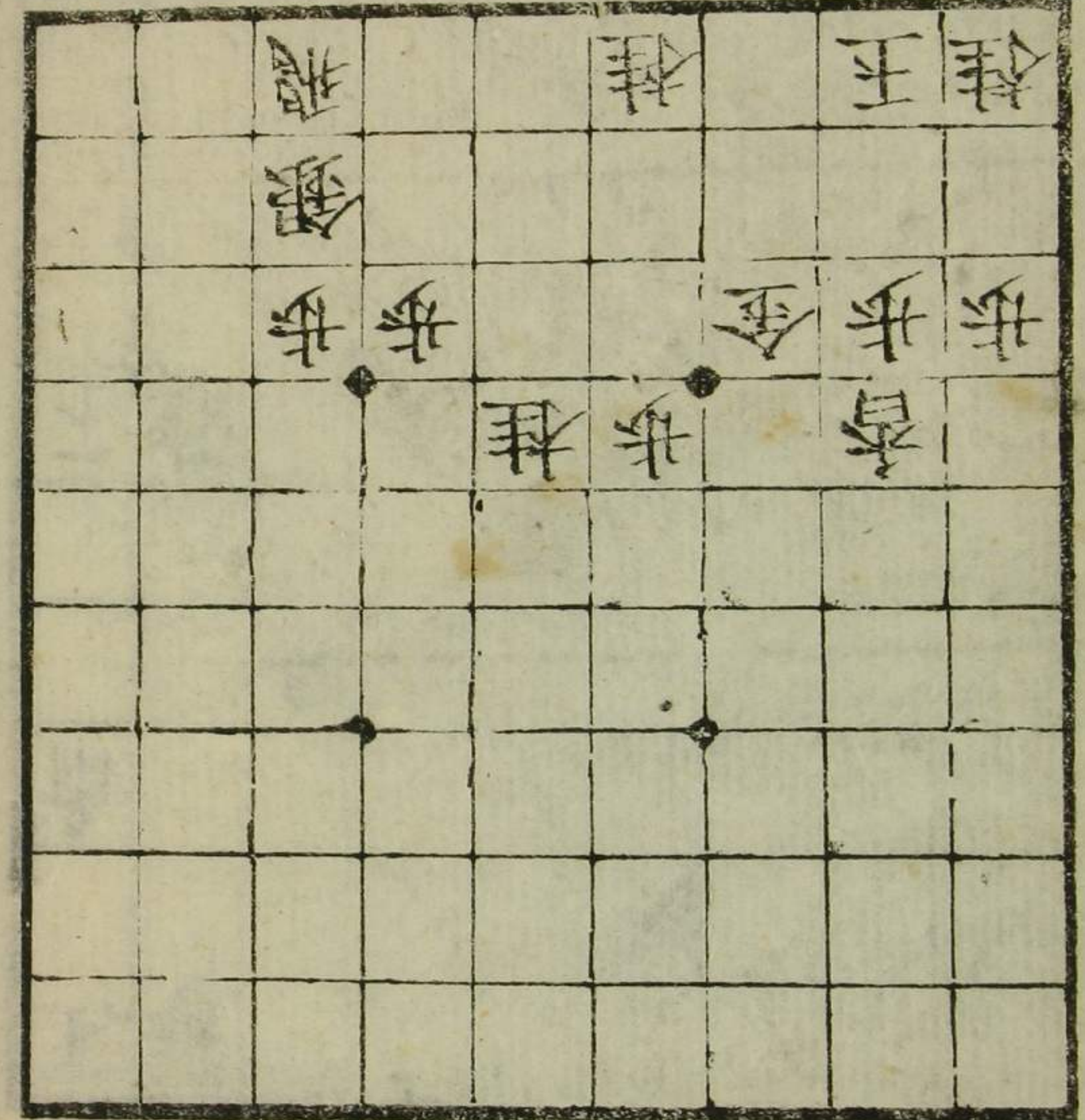

飛角金銀桂步步

十一番

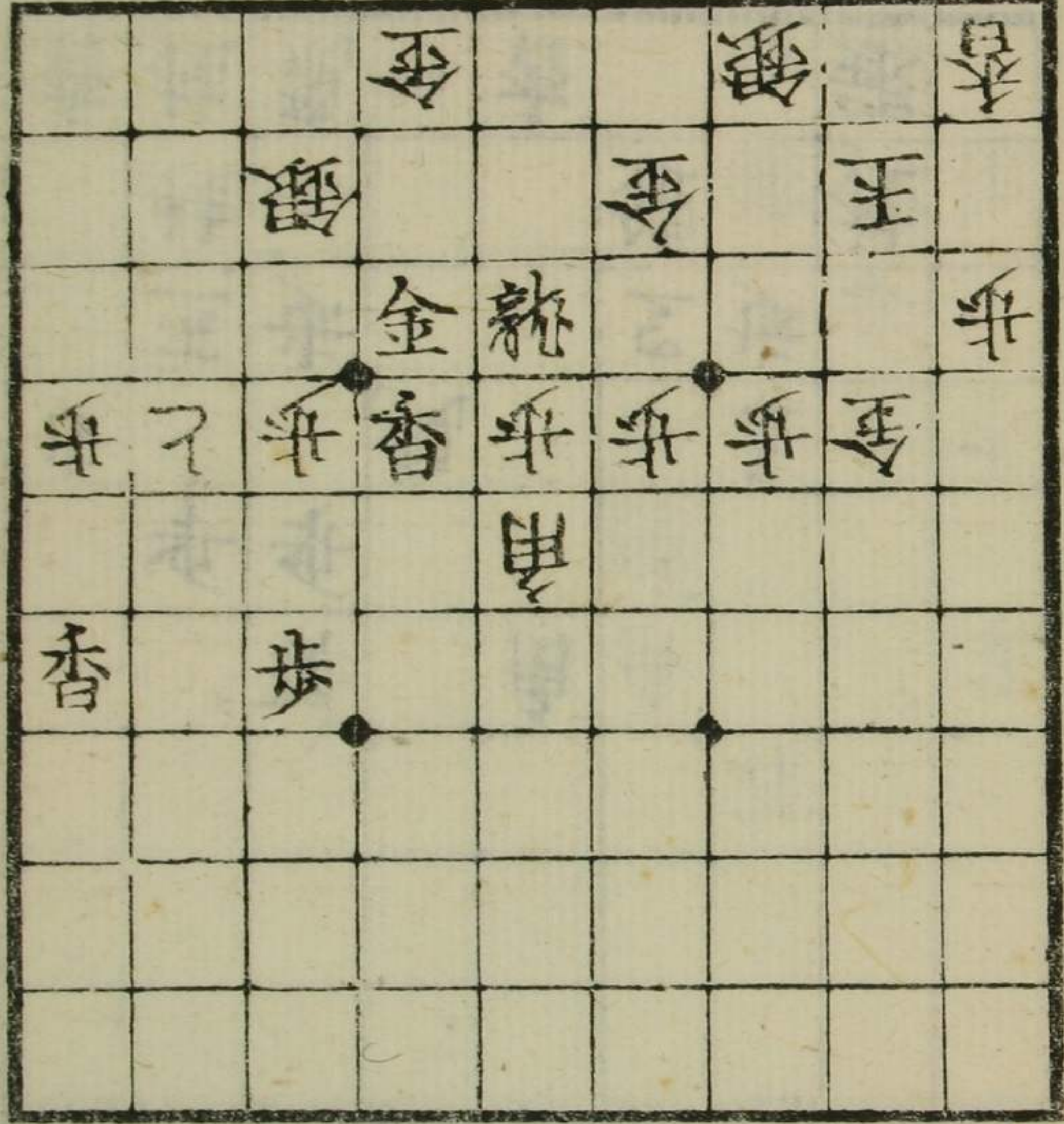

飛銀桂香

將棋圖六

十二番

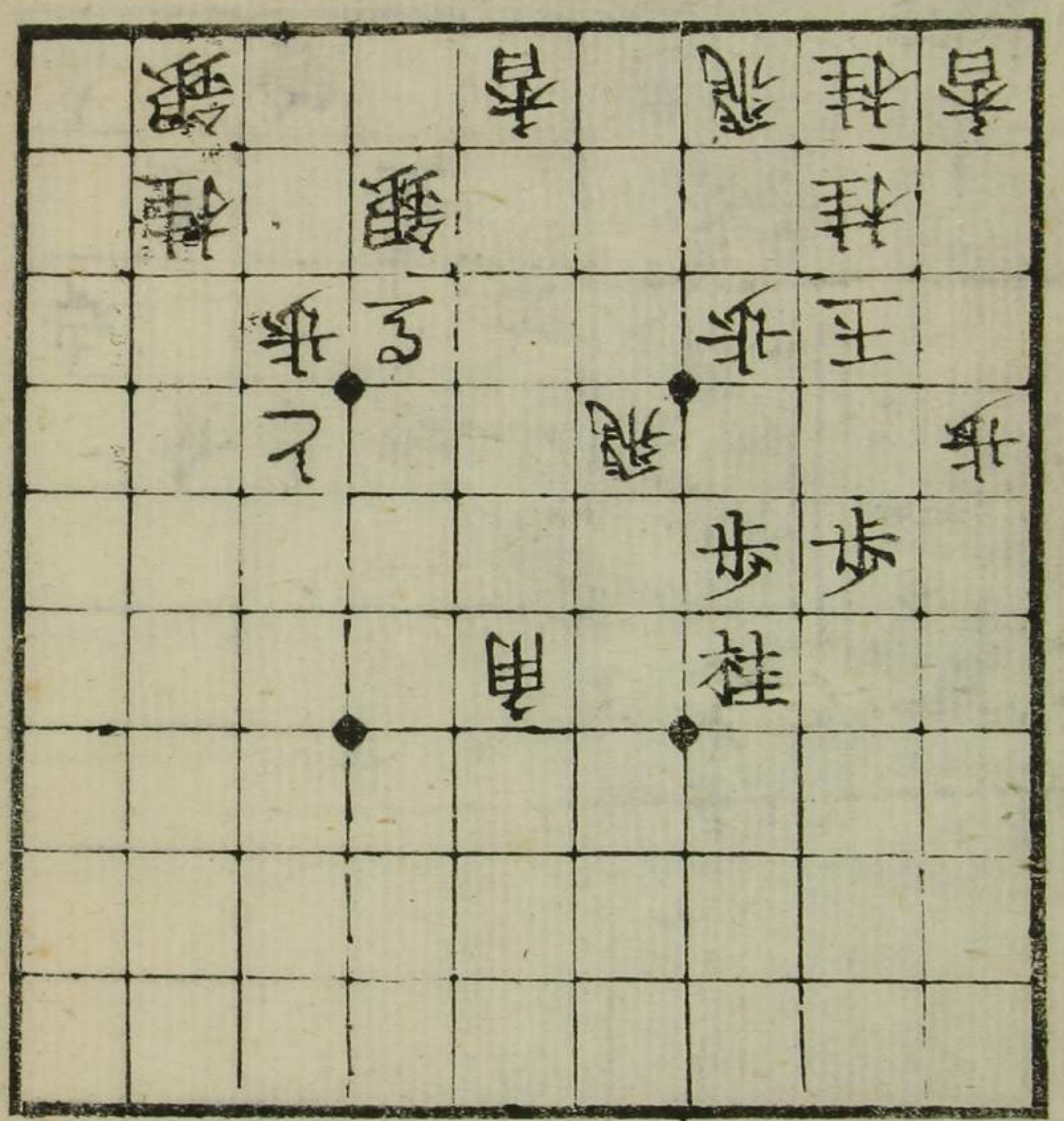

香金金

十三番

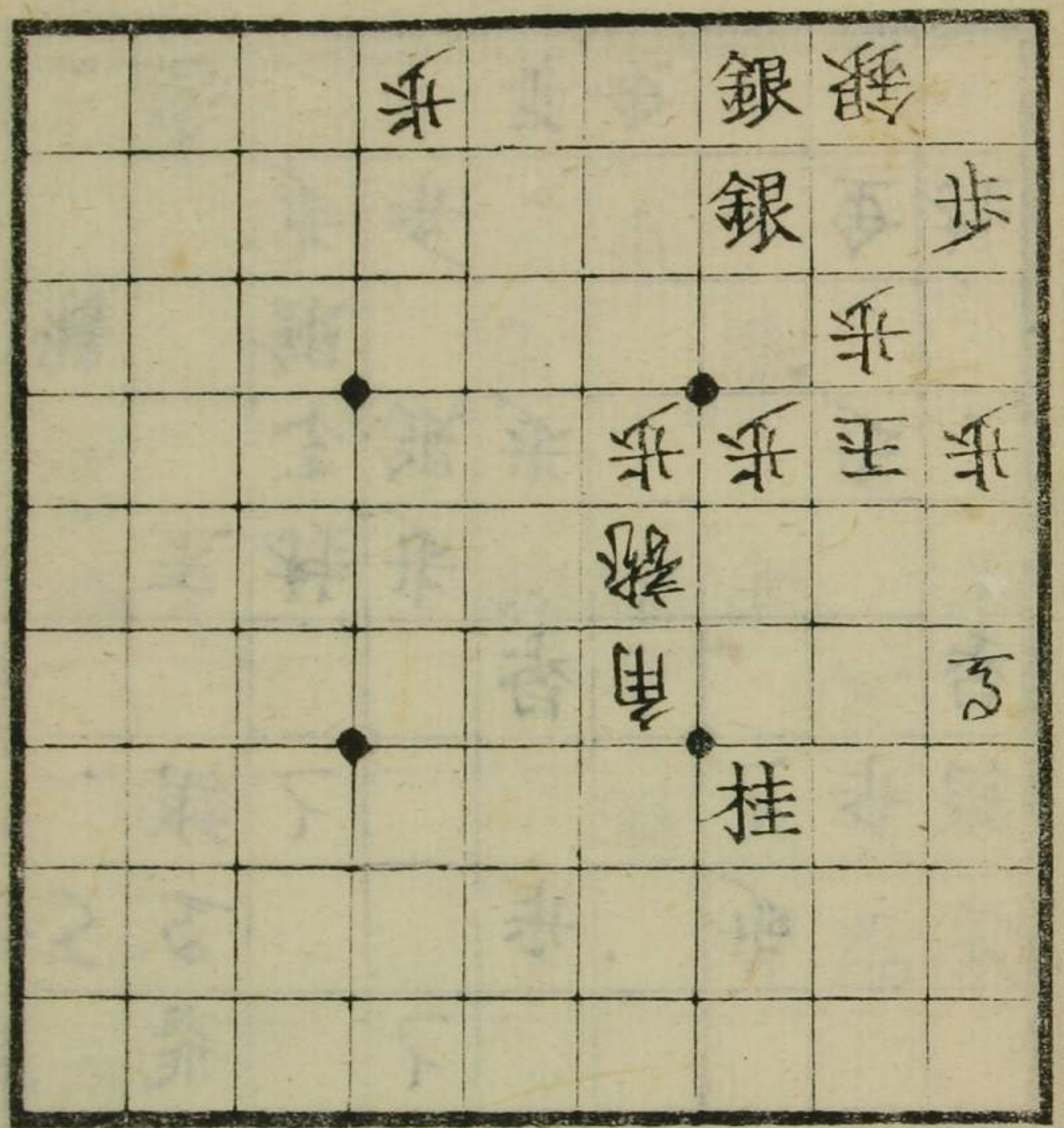

香銀

將棋圖六

米基圖式

十四番

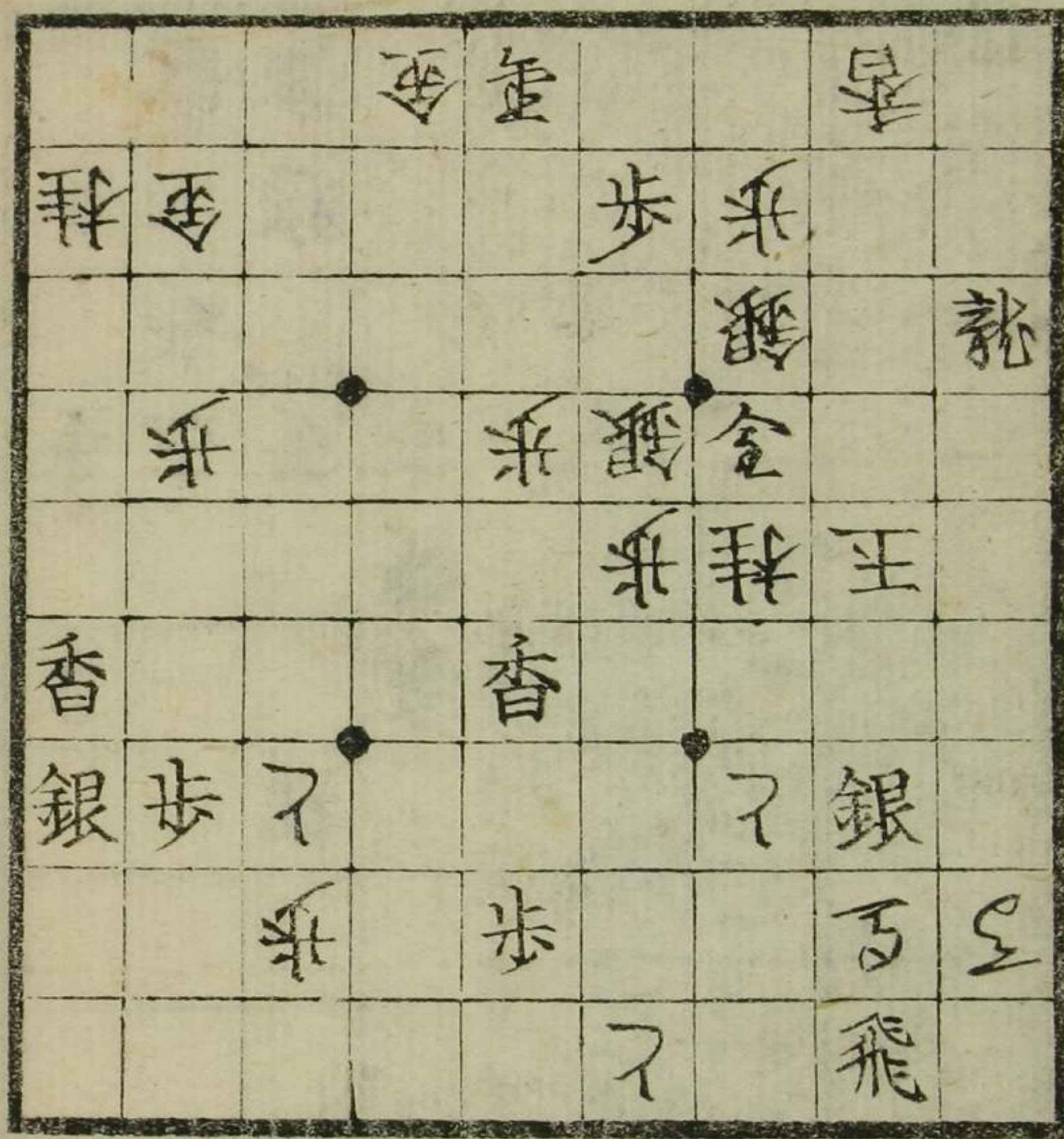

步步步步步步金金

十五番

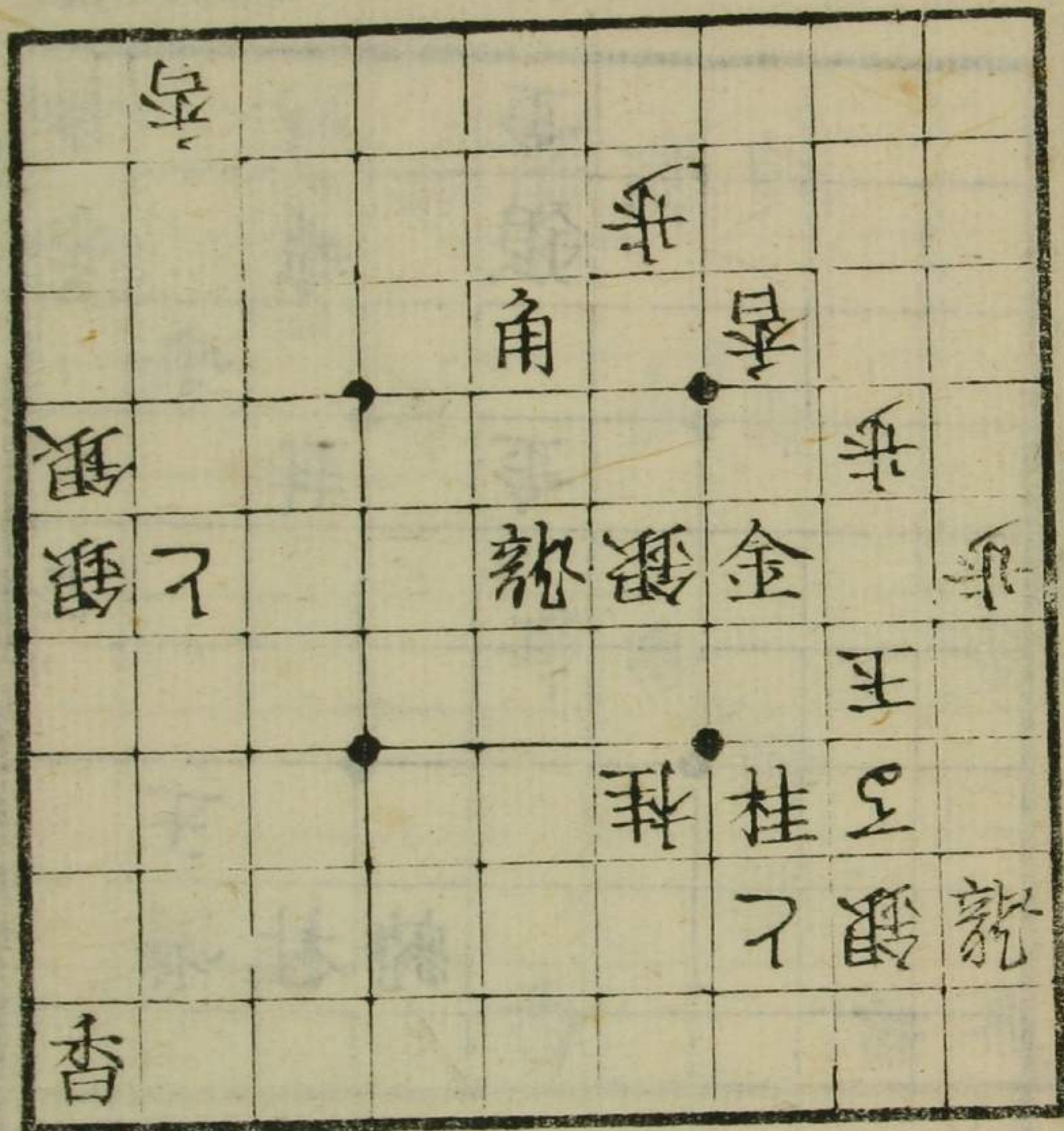

金

子...

十六番

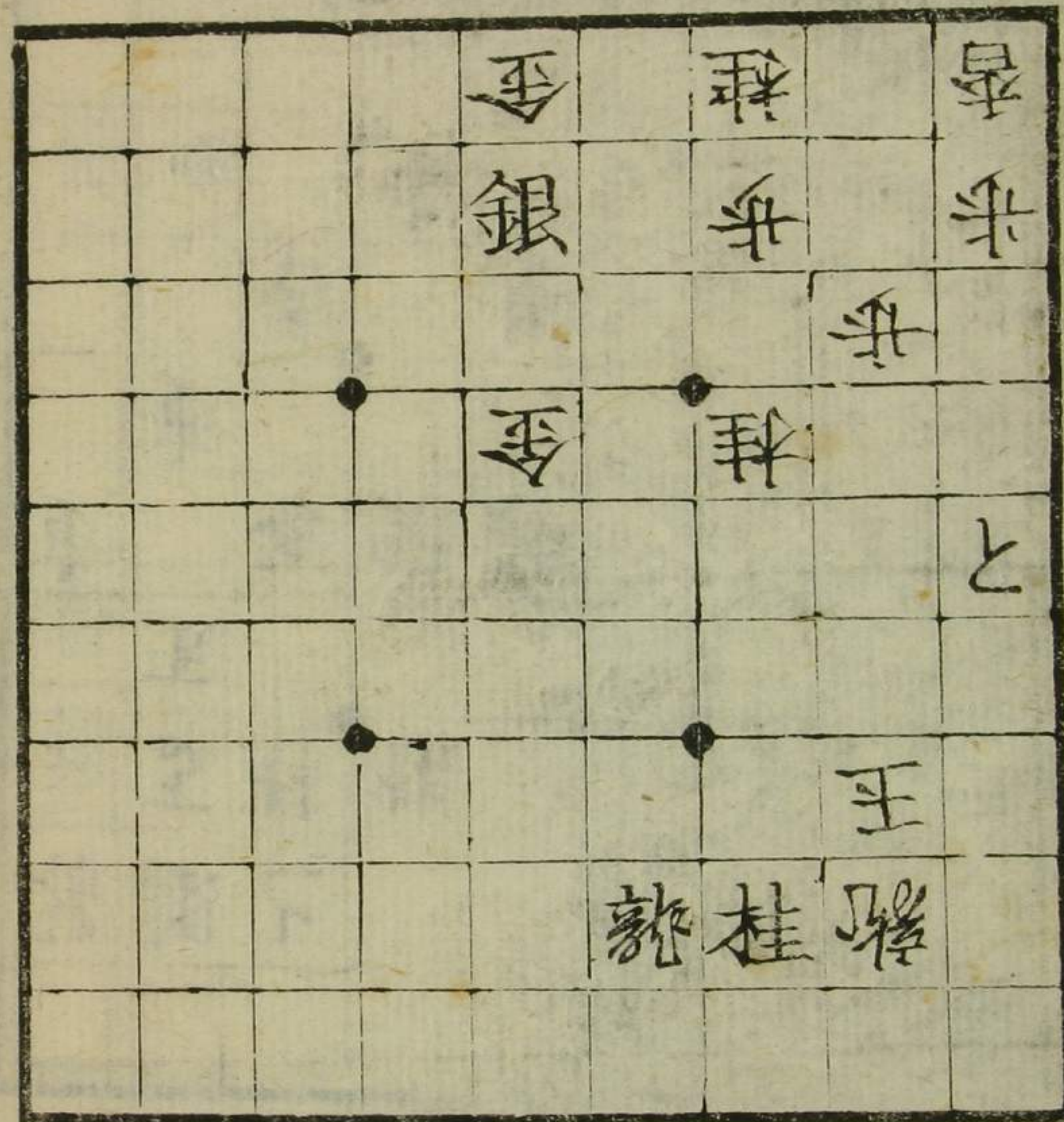

角角金歩

十七番

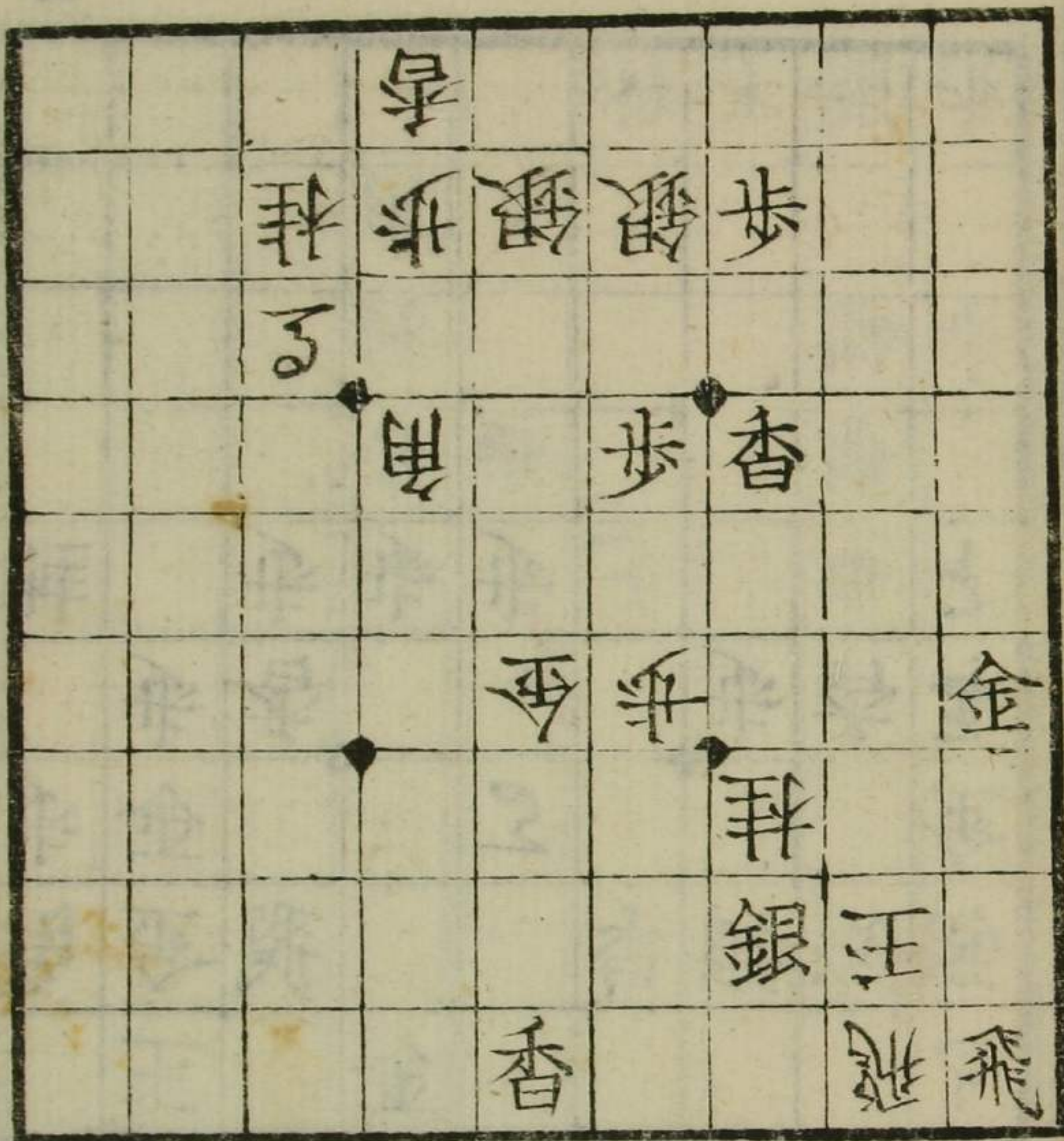

金金

二十番

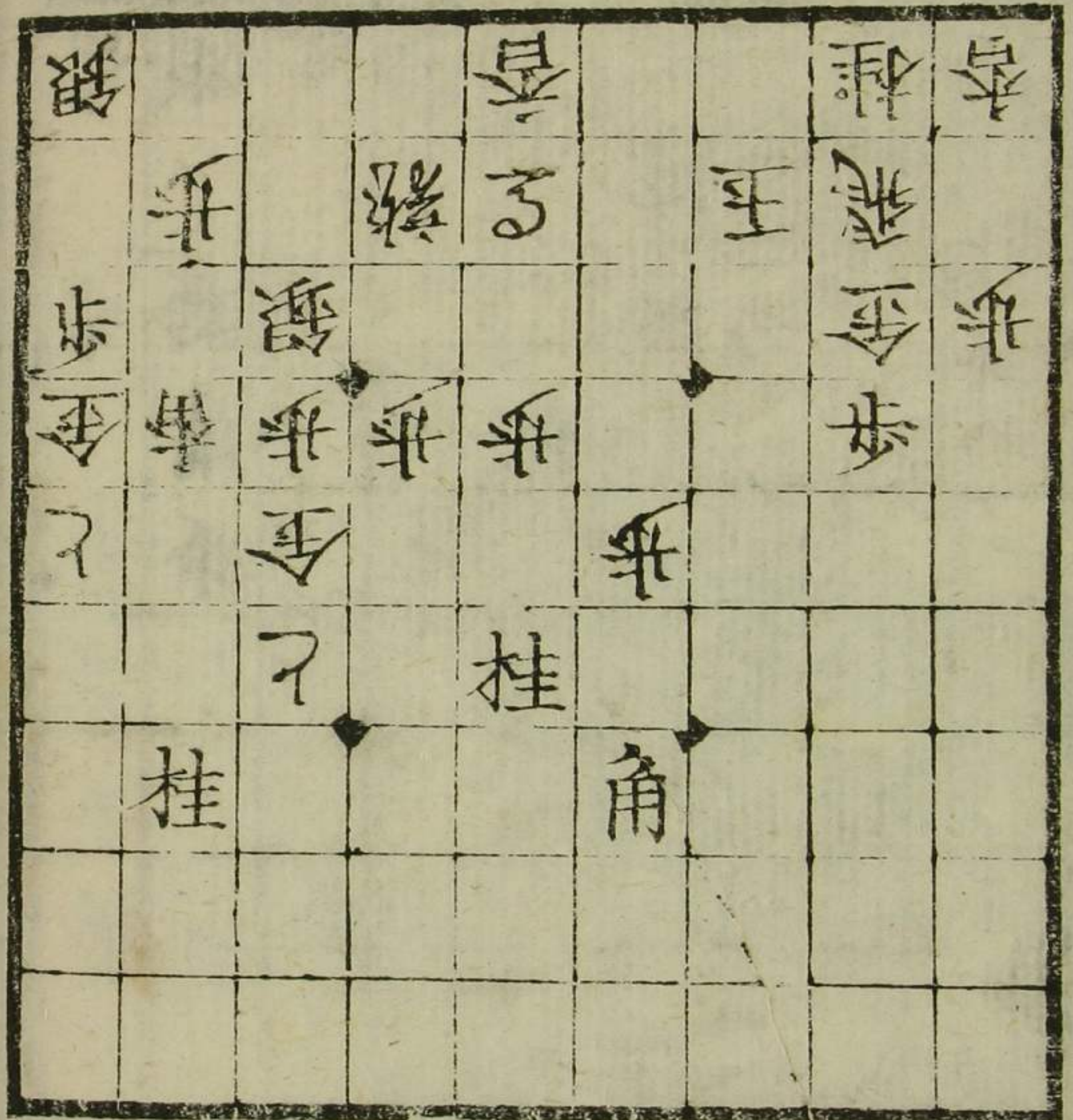

桂 銀

二十一番

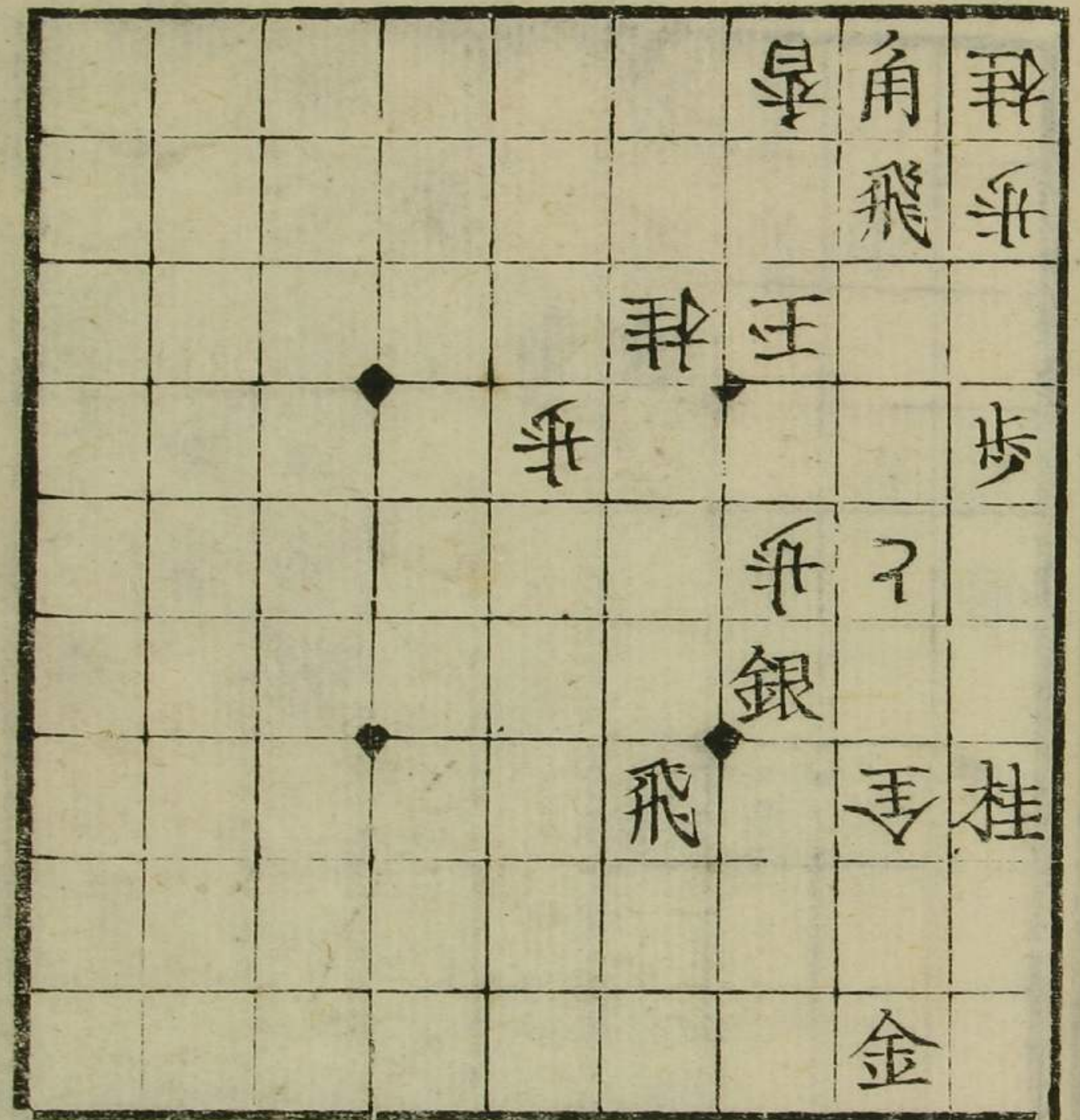

桂

飛鳥圖式

二上二番

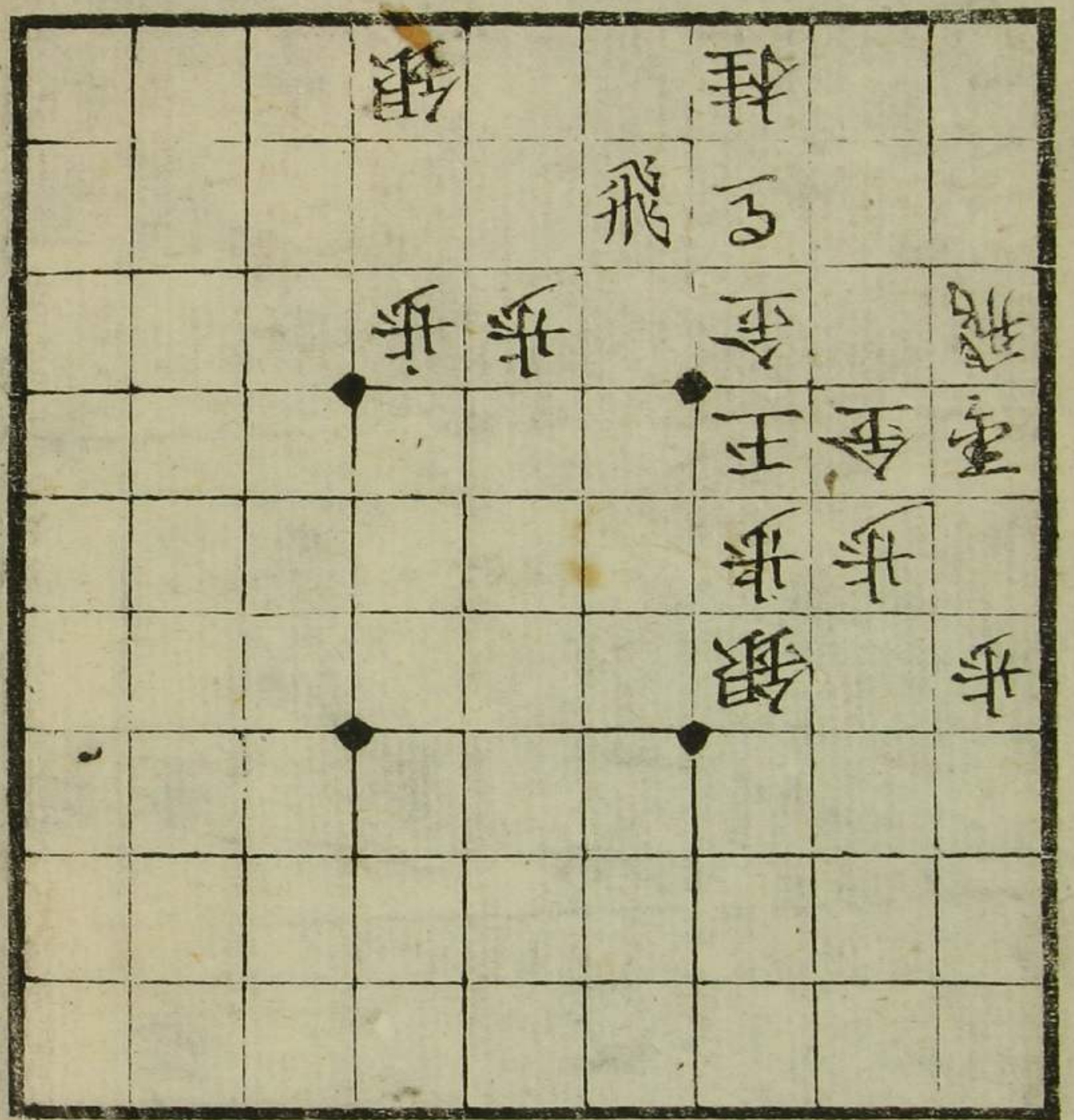

銀角

二十三番

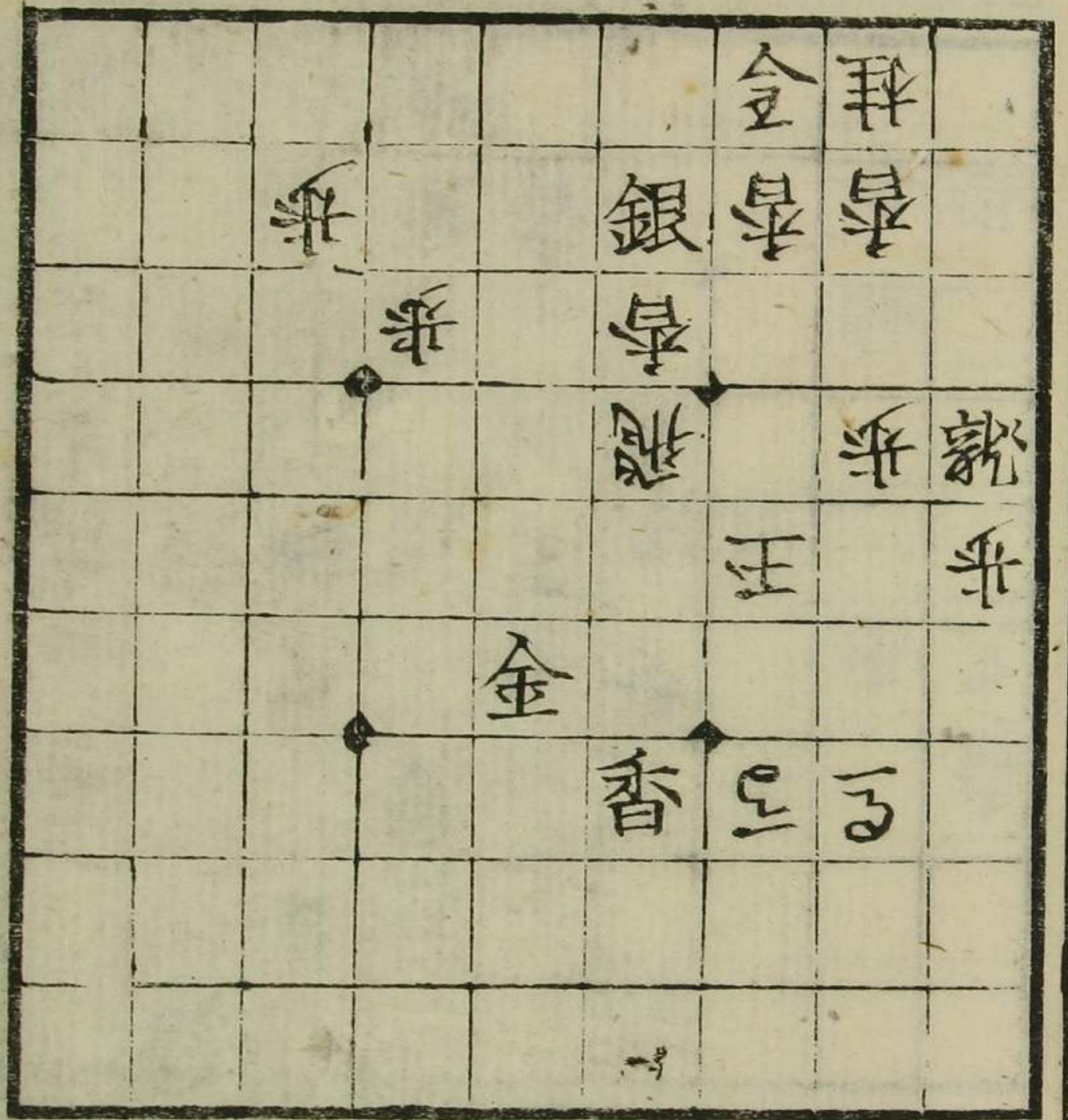

金

飛鳥圖式

二十六番

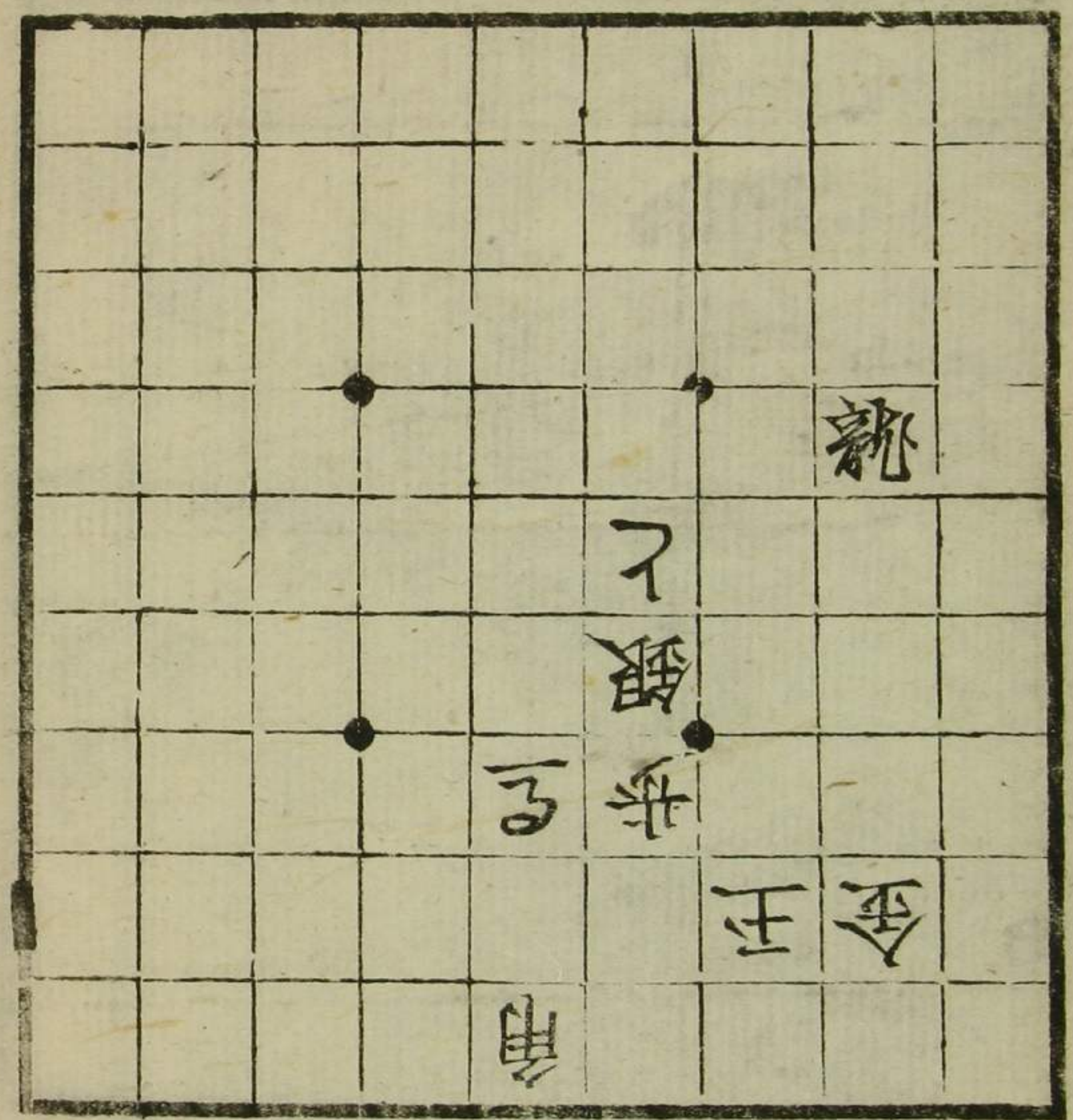

銀銀步步步

二十七番

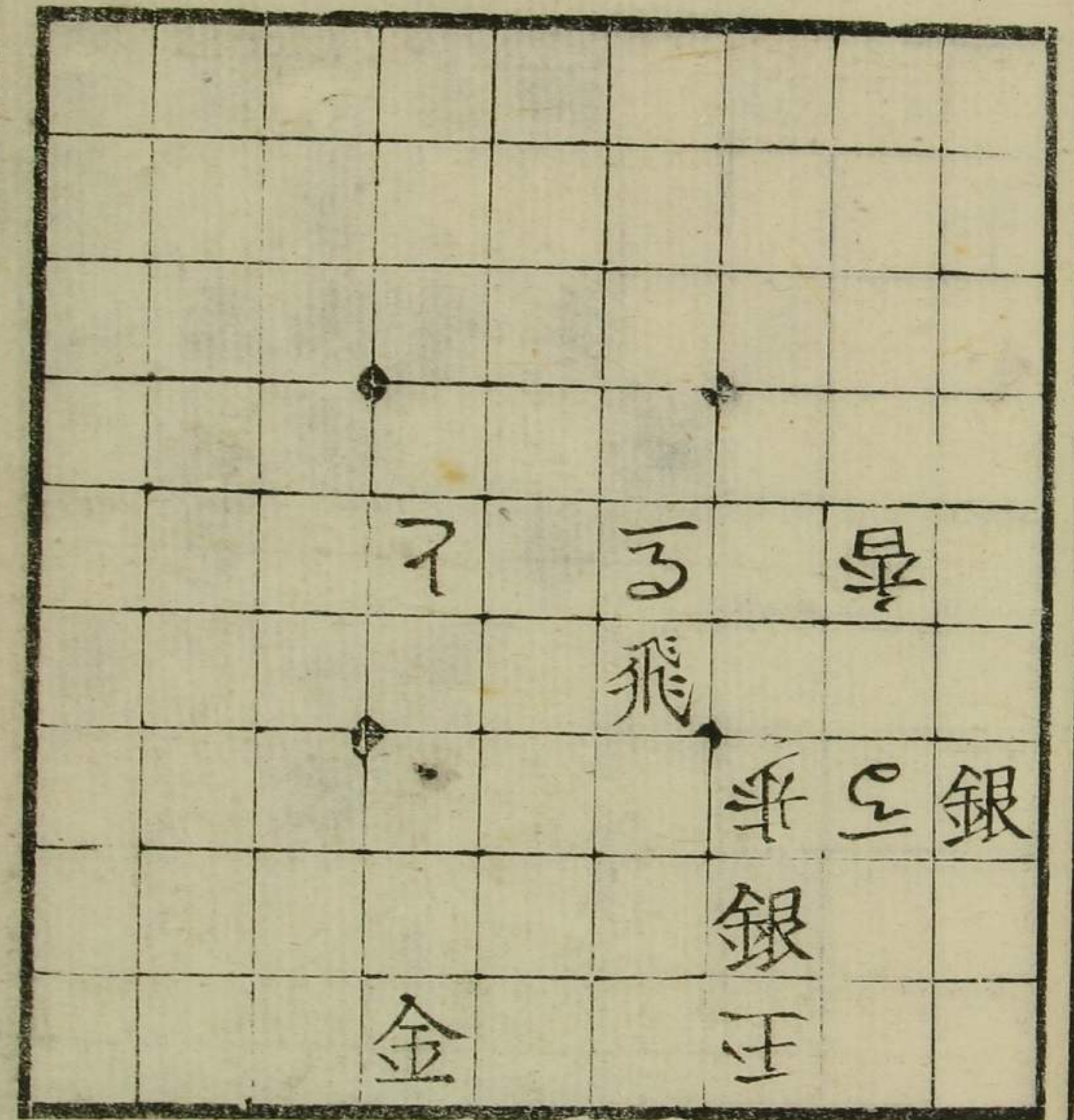

銀銀

二十八番

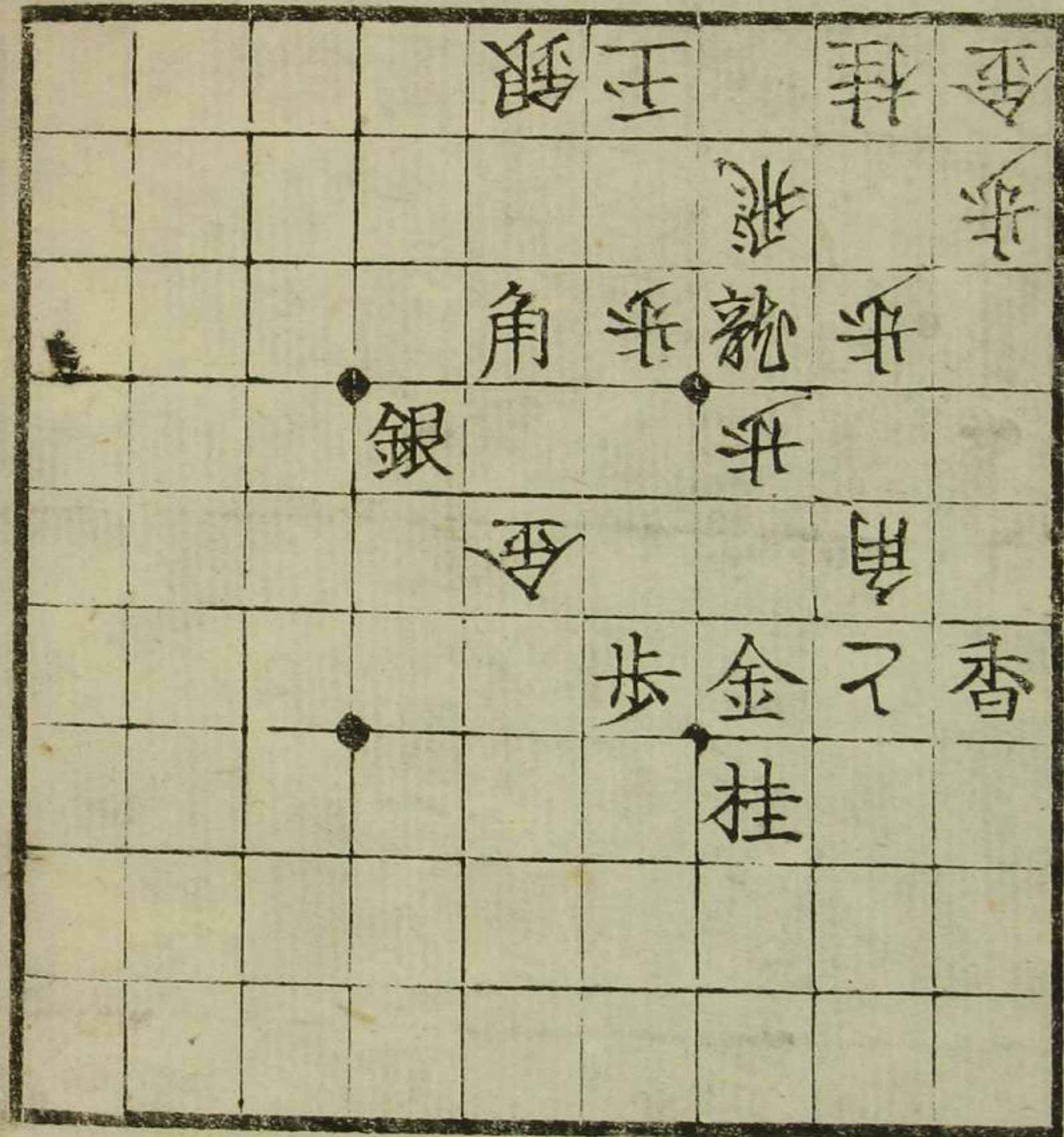

銀

二十九番

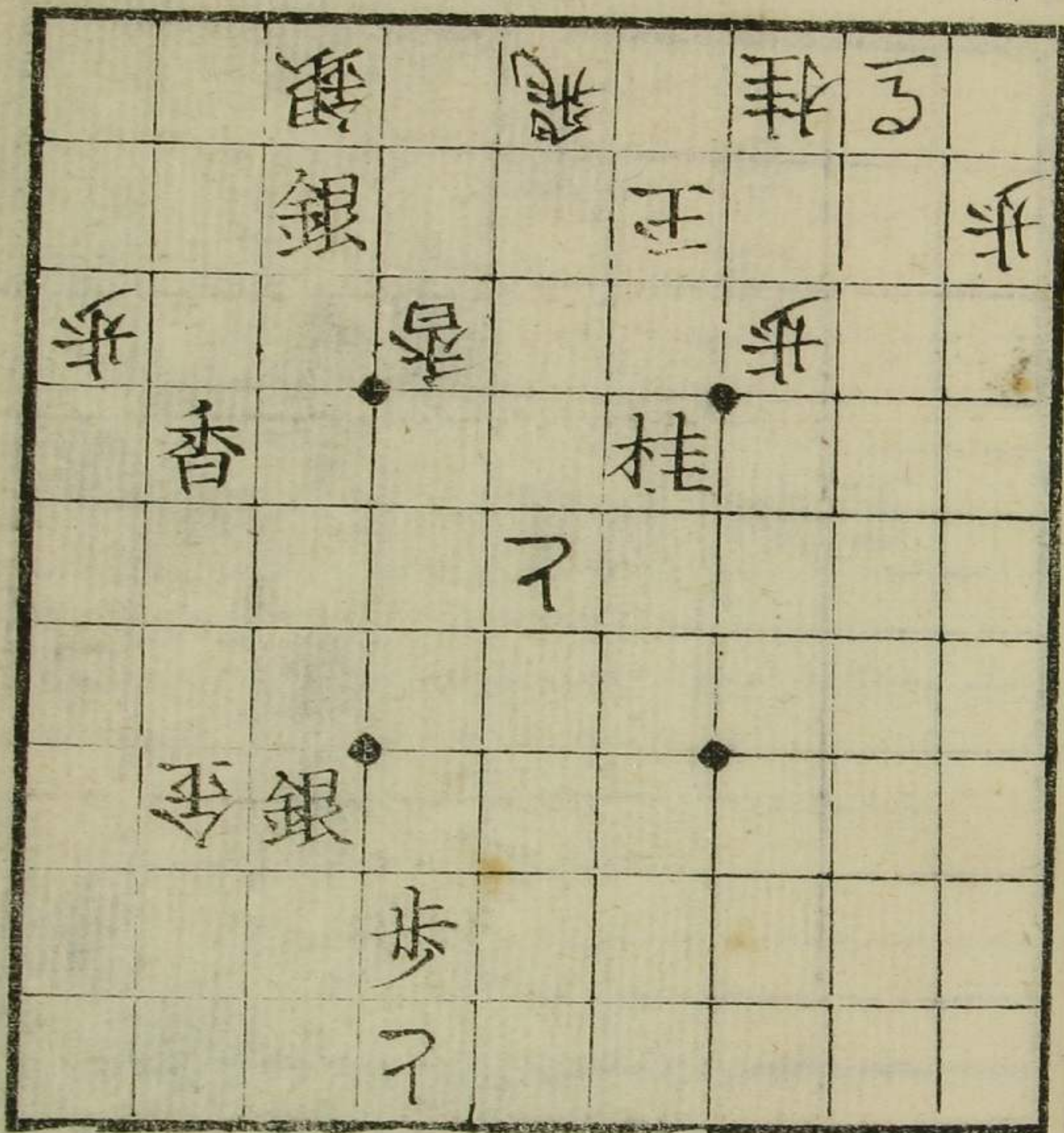

歩桂銀飛

朱去屬云

三十番

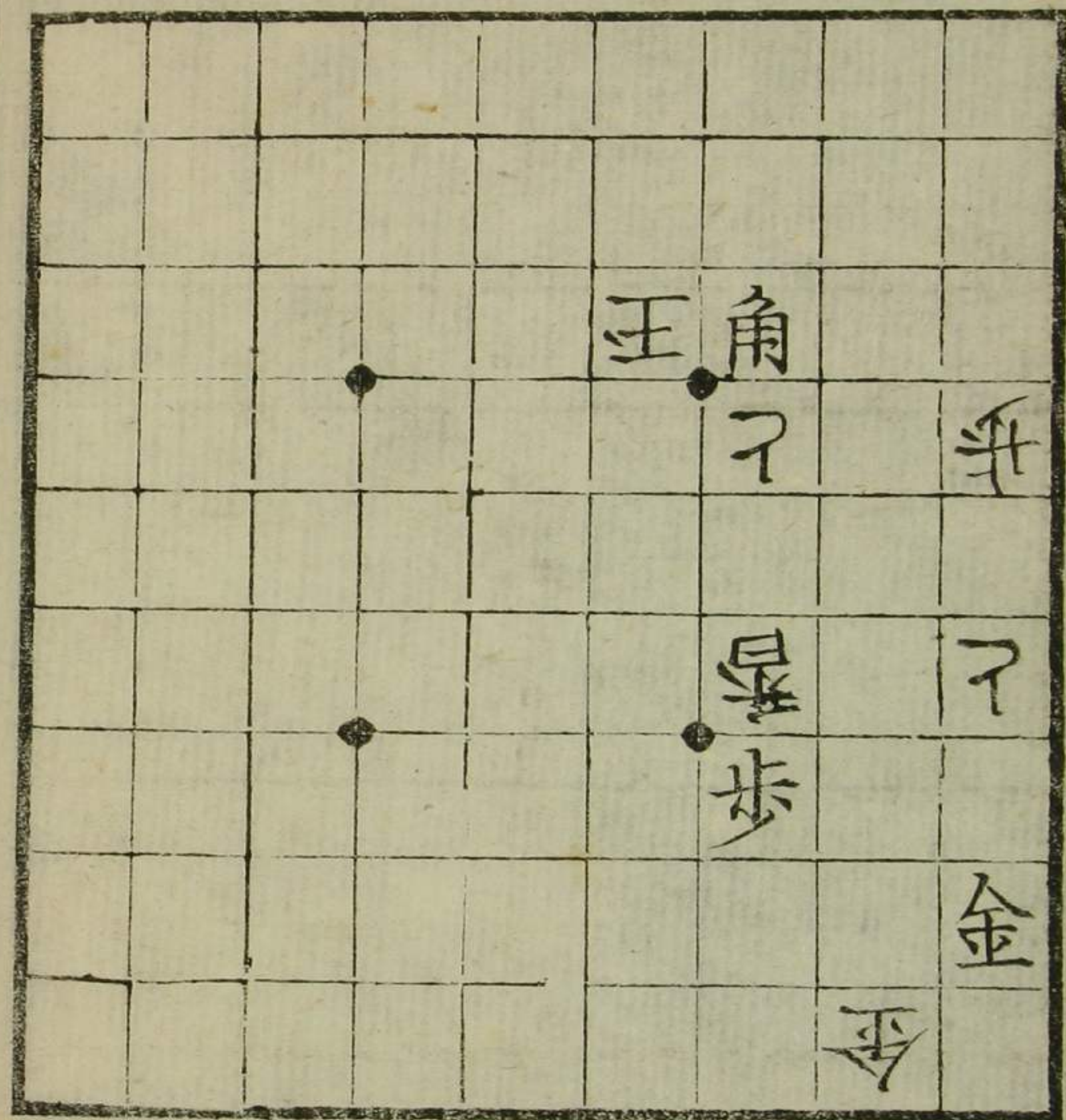

飛飛角步

三十一番

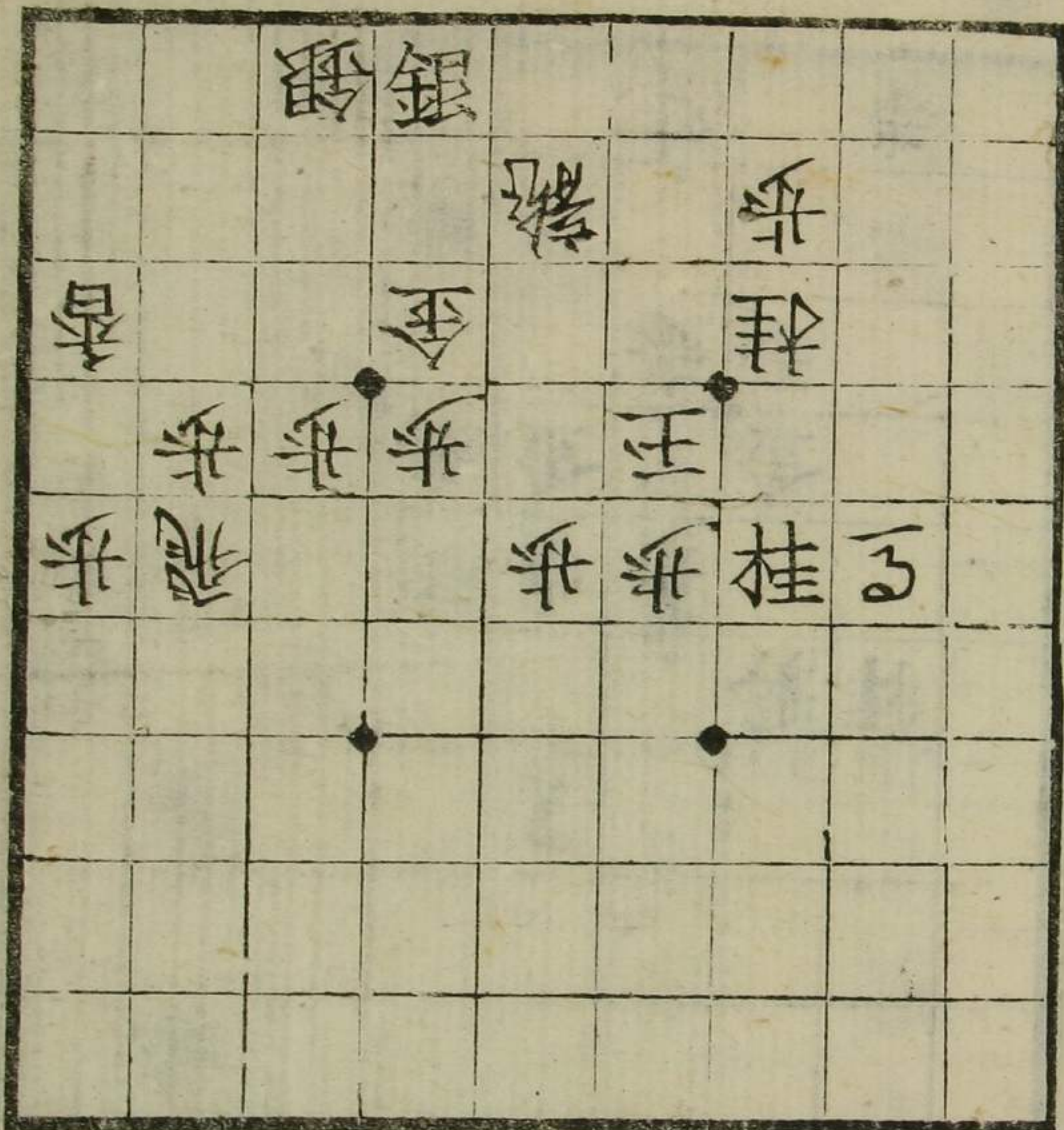

角金銀

三十四番

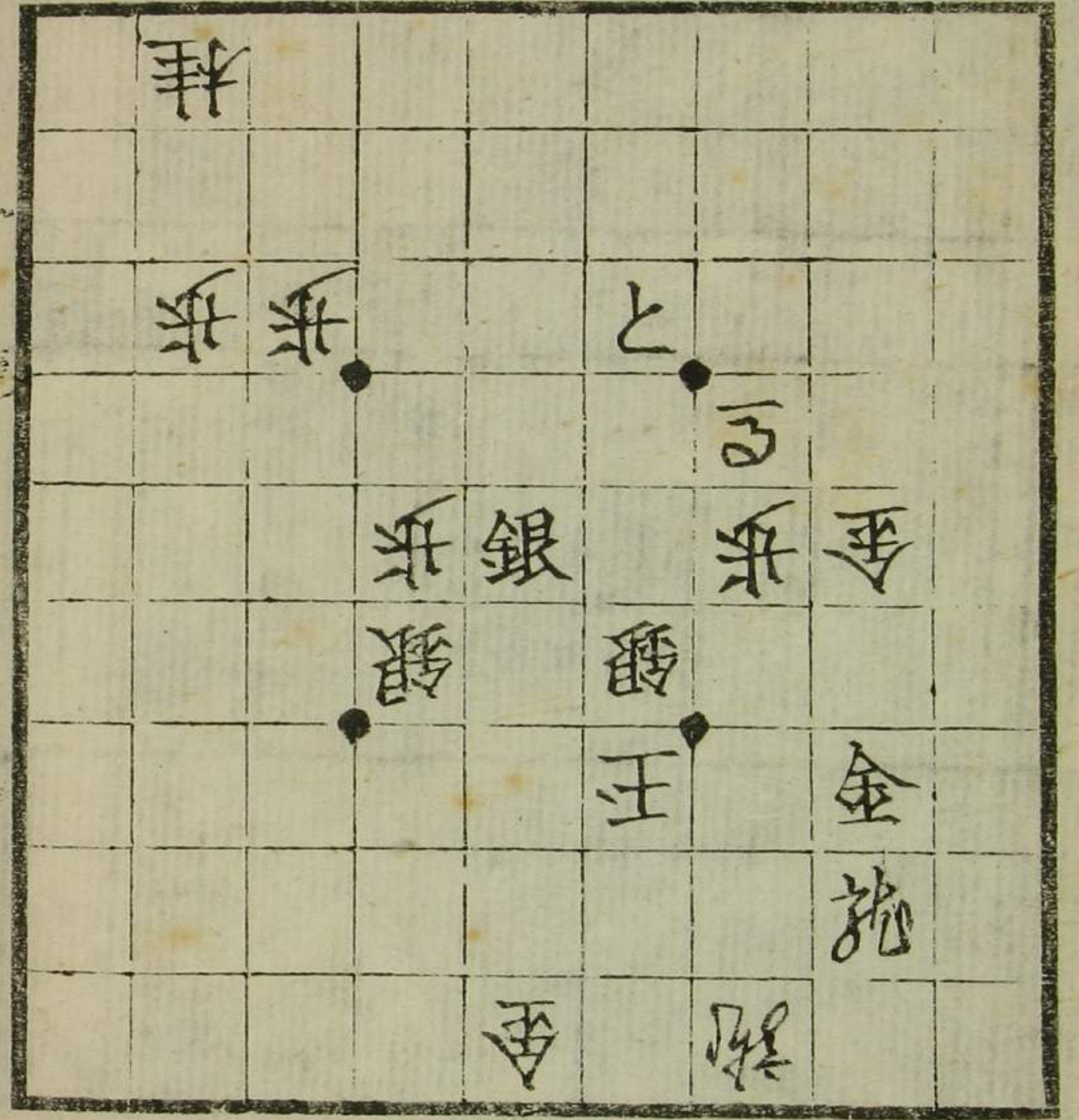

桂 金

三十五番

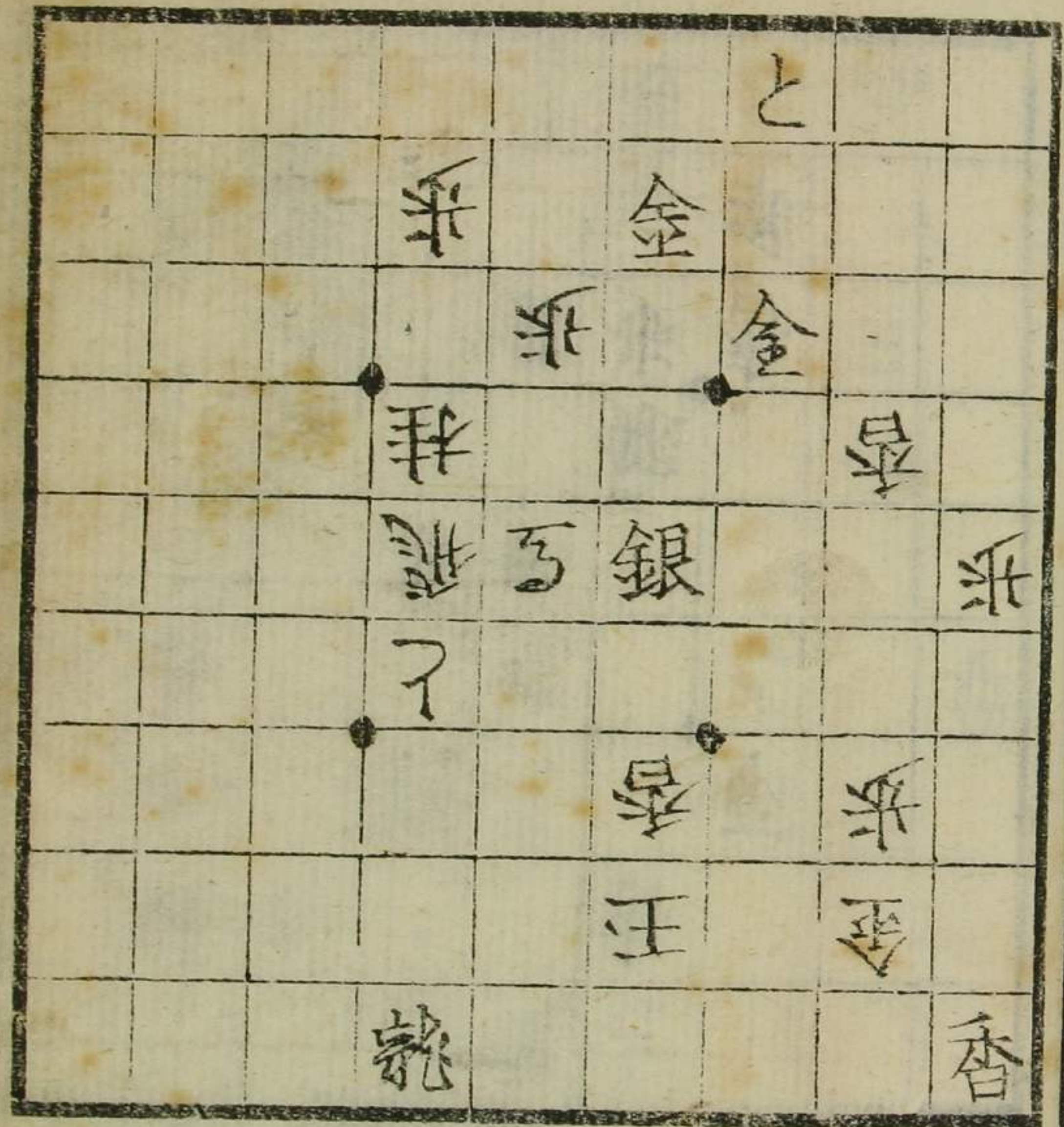

銀 角

三十六番

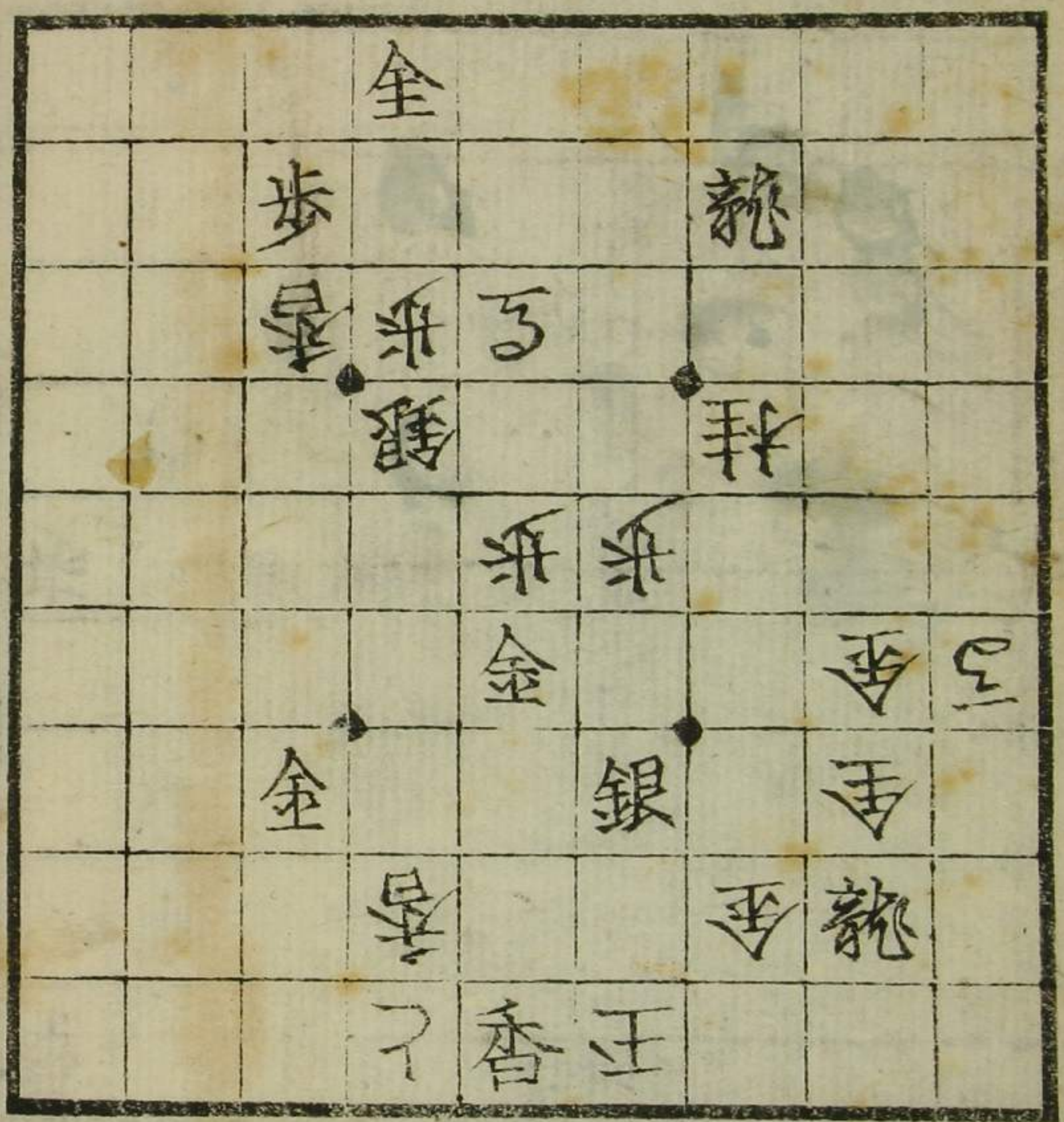

步

三十七番

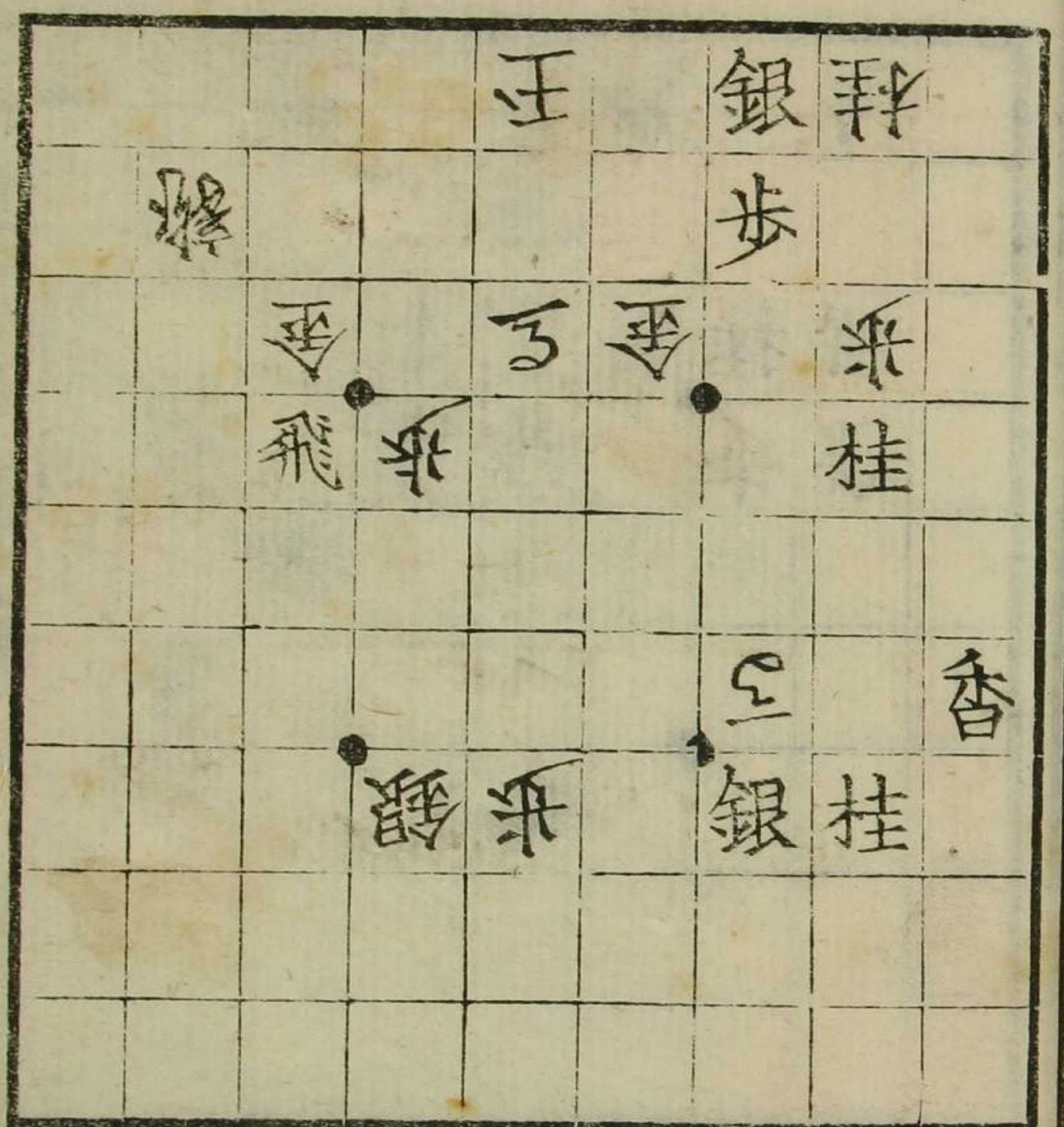

金 金

三八番

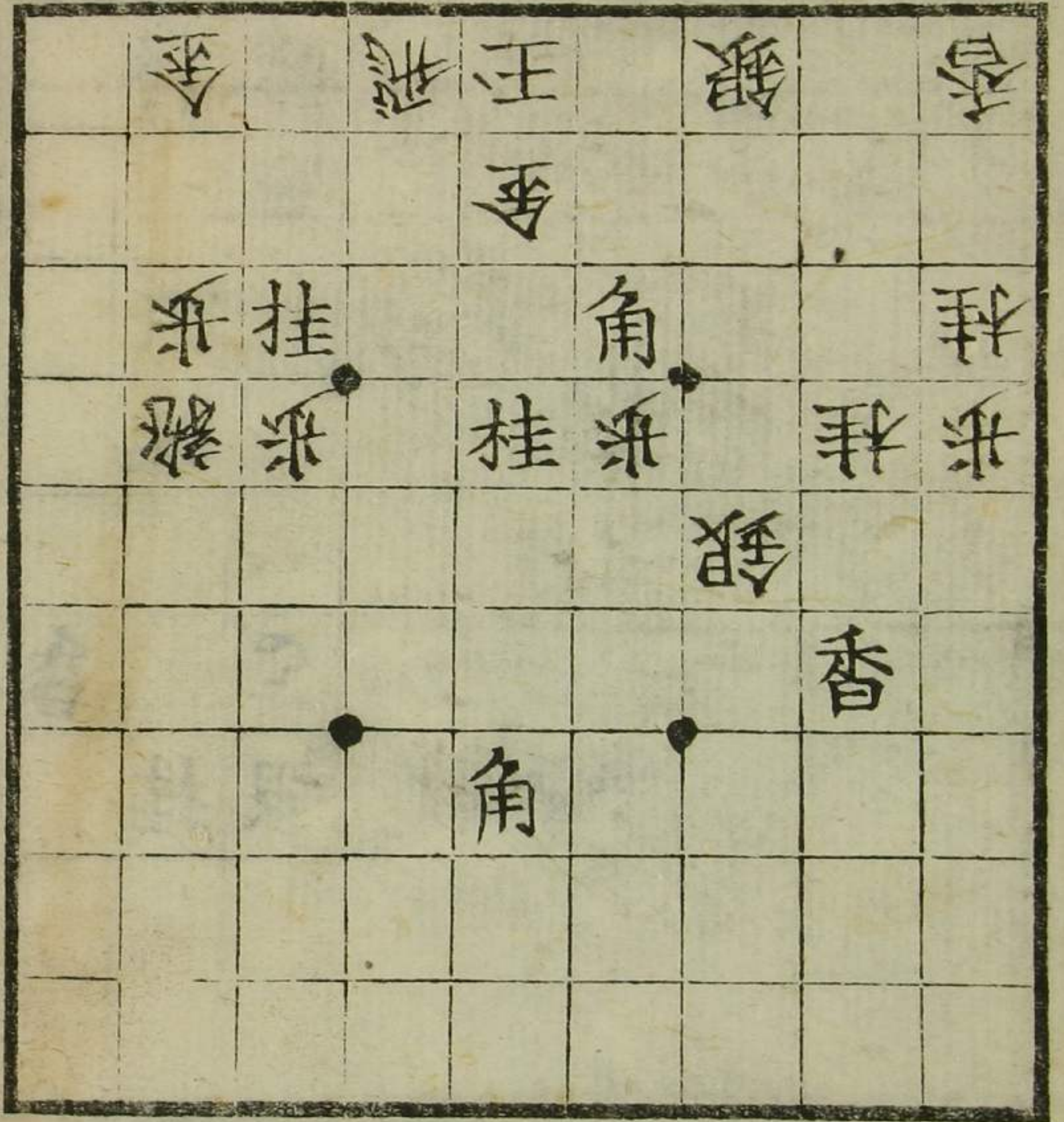

銀 銀

三十九番

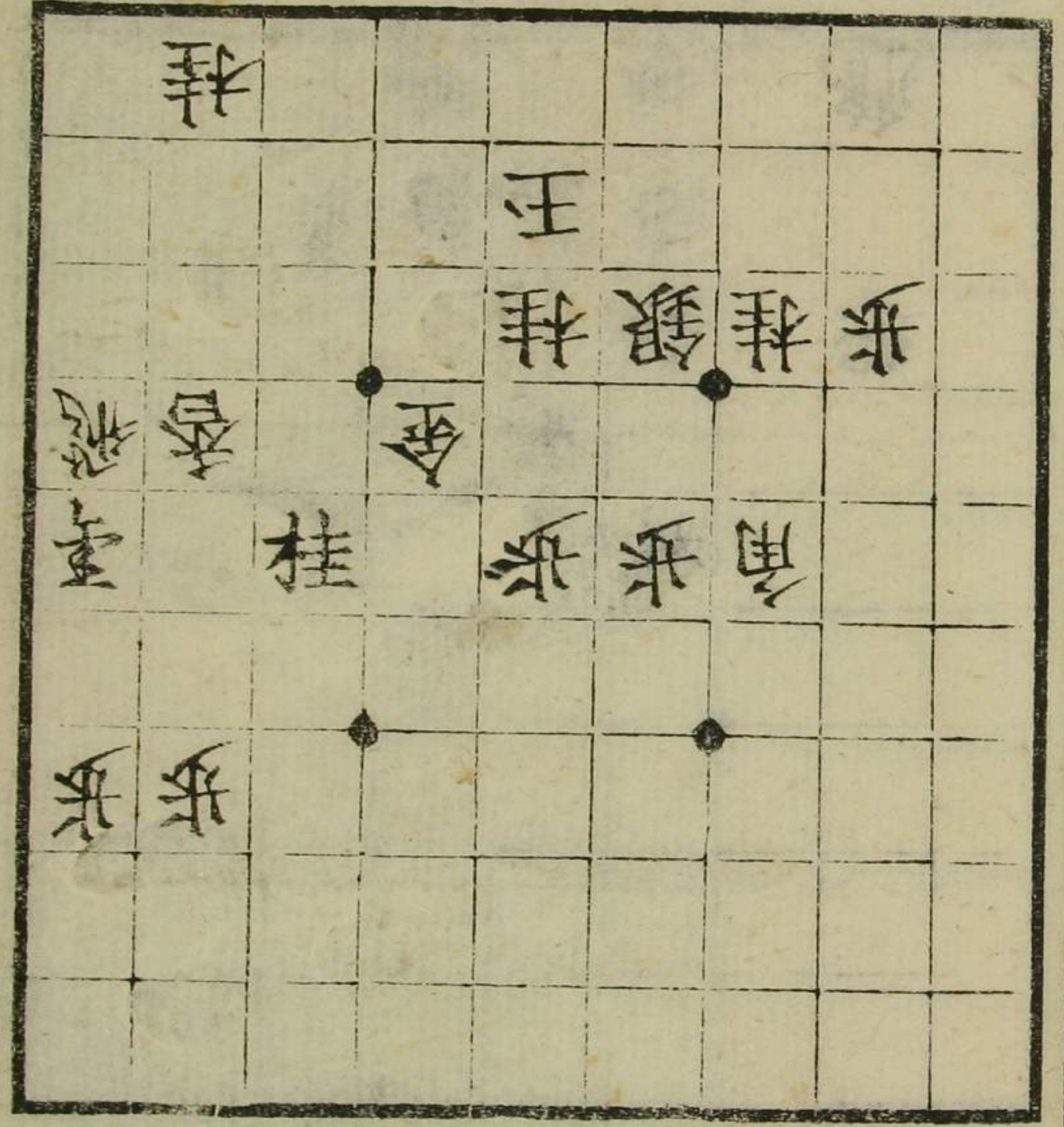

銀 金 金 金 飛

四十番

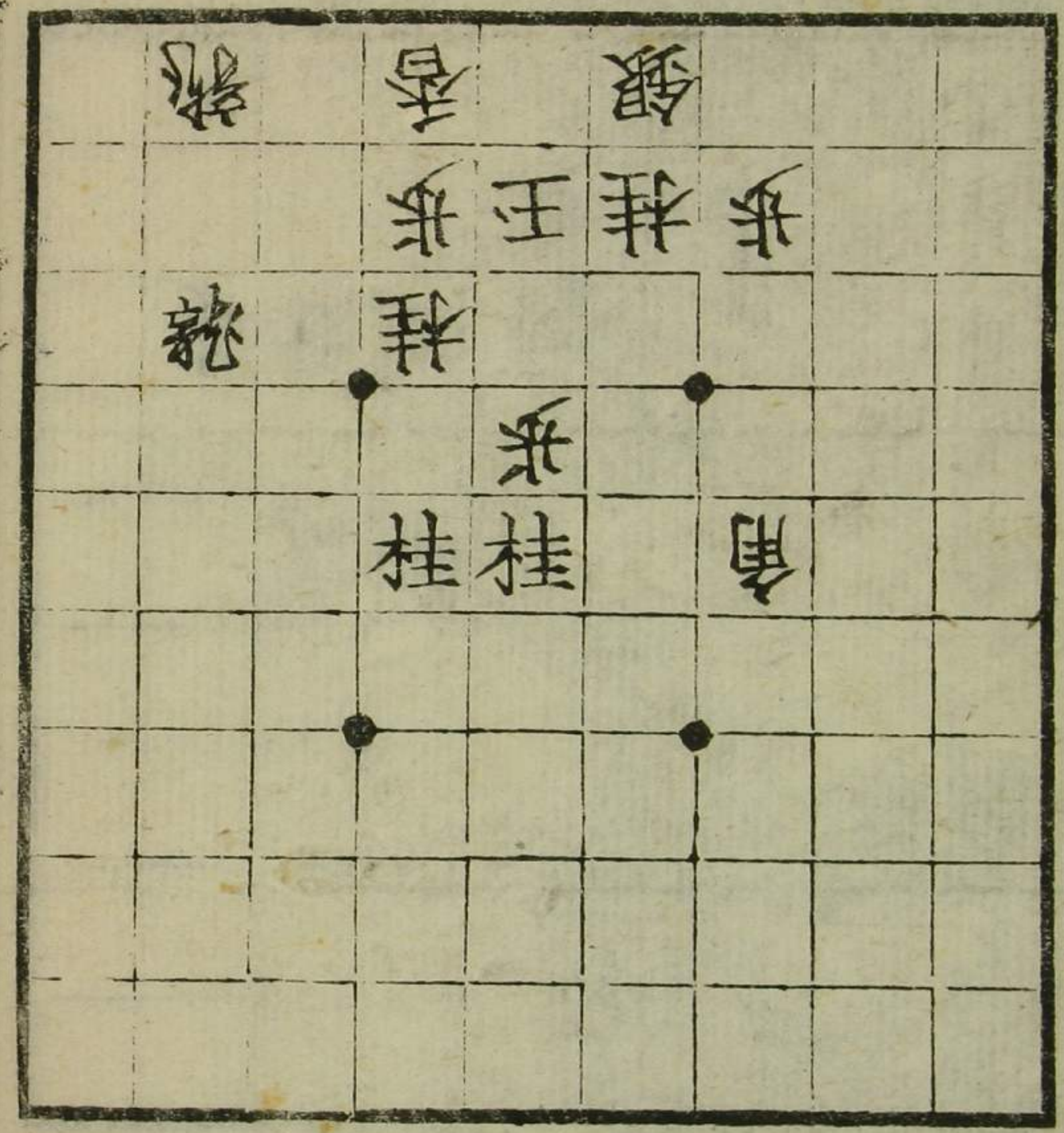

香金角

四十一番

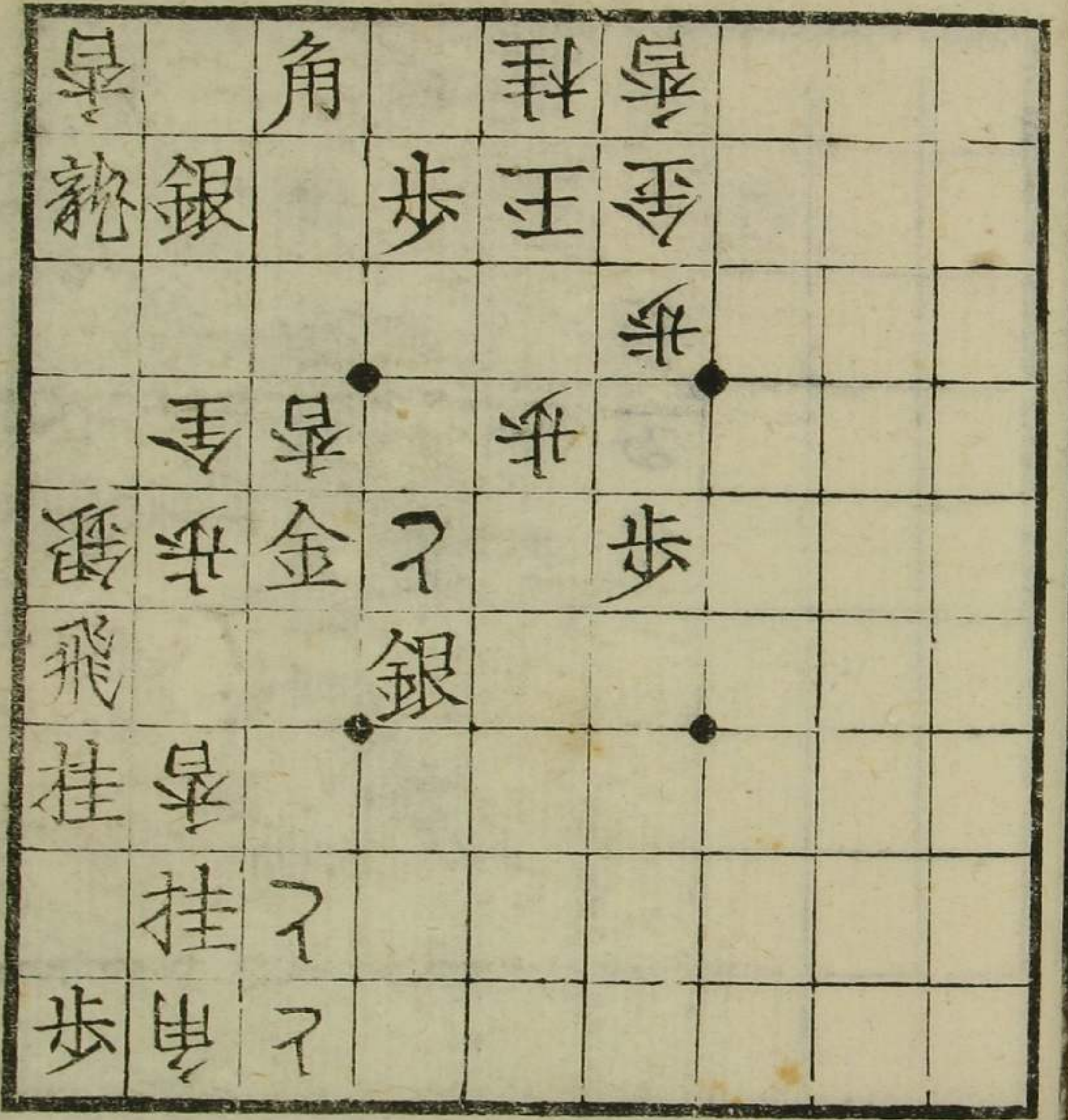

挂金金

朱其圖云

四十一番

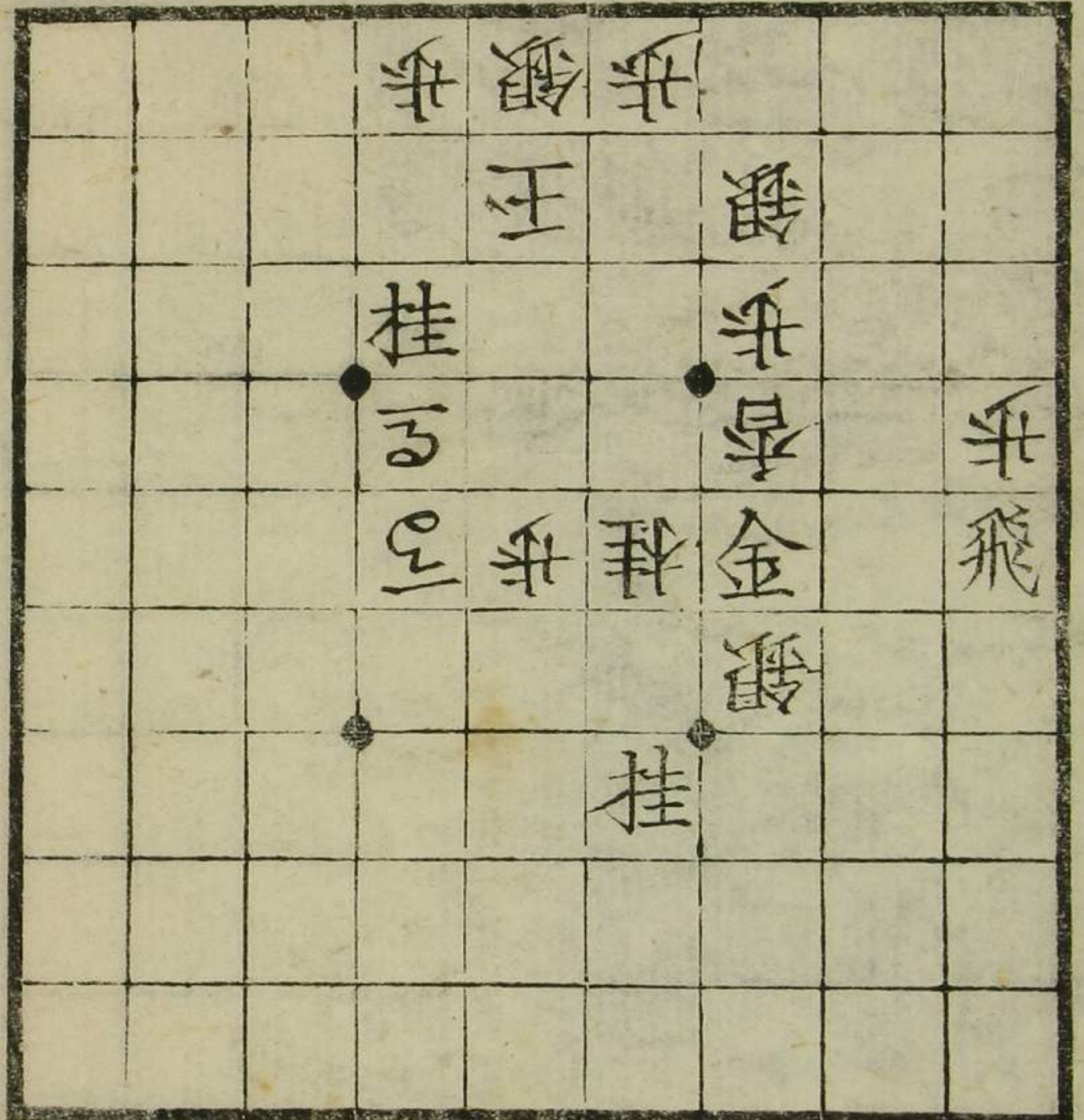

飛

四十二番

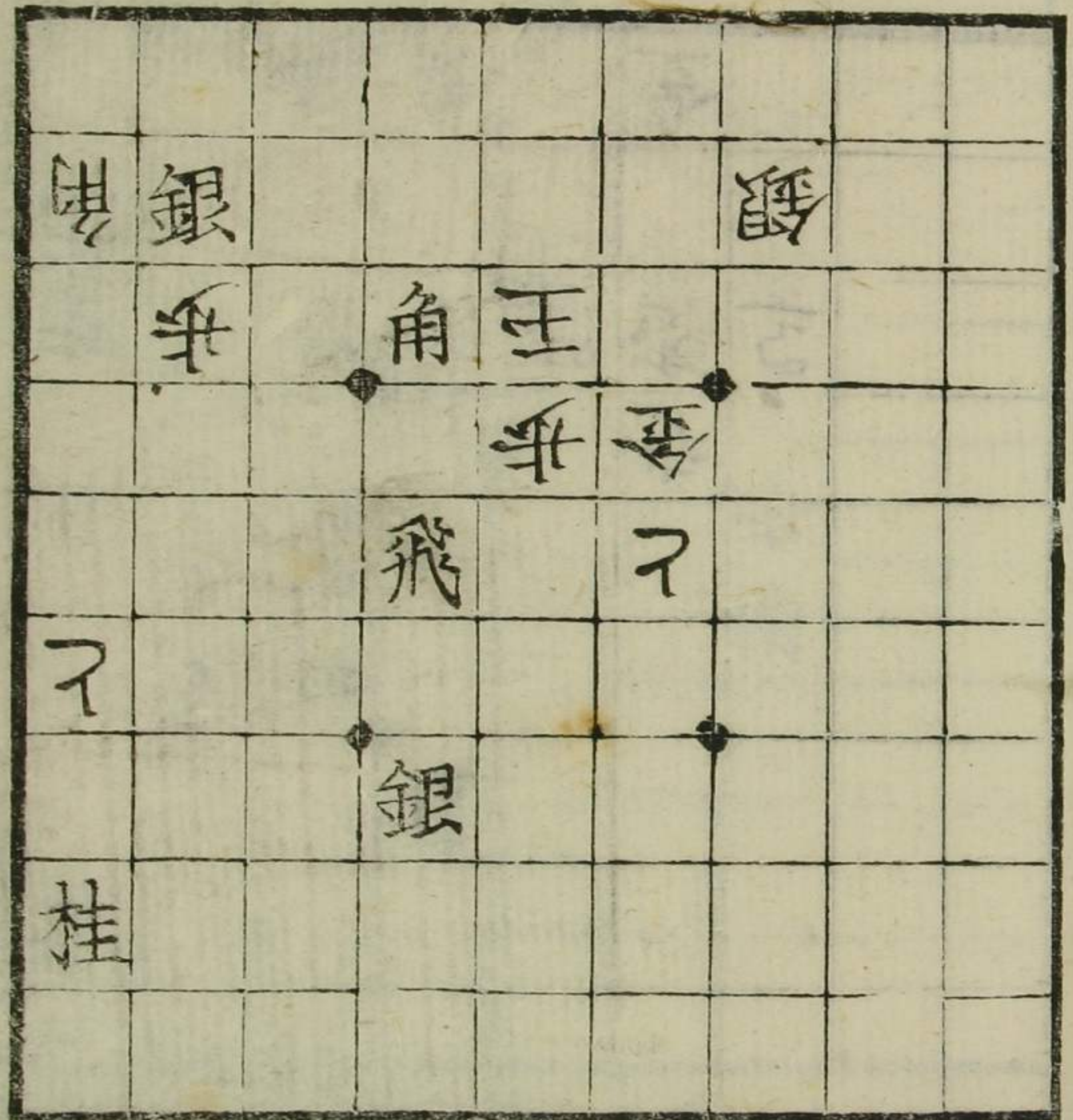

銀 金 飛

二十二

四十四番

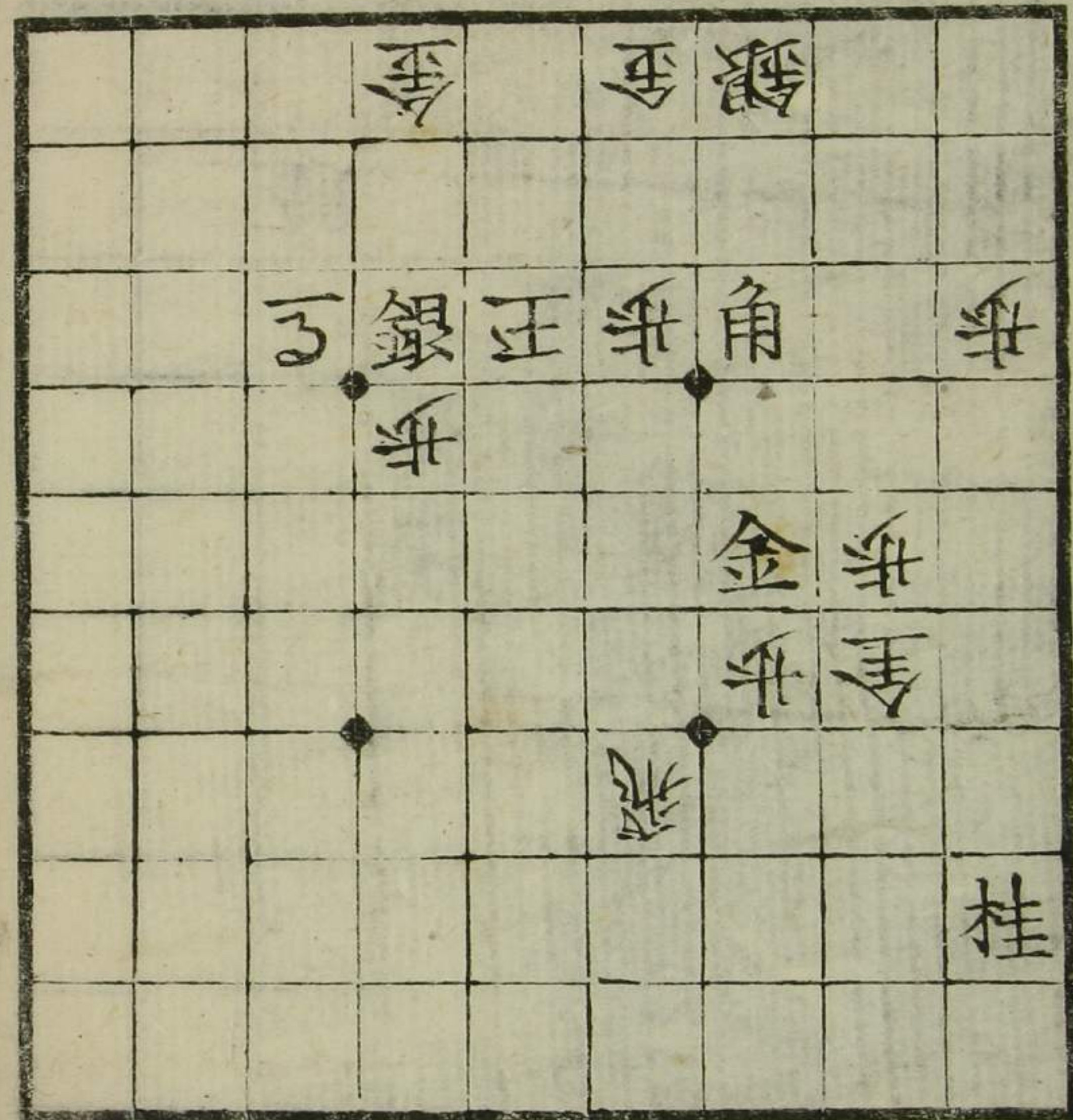

步桂桂

四十五番

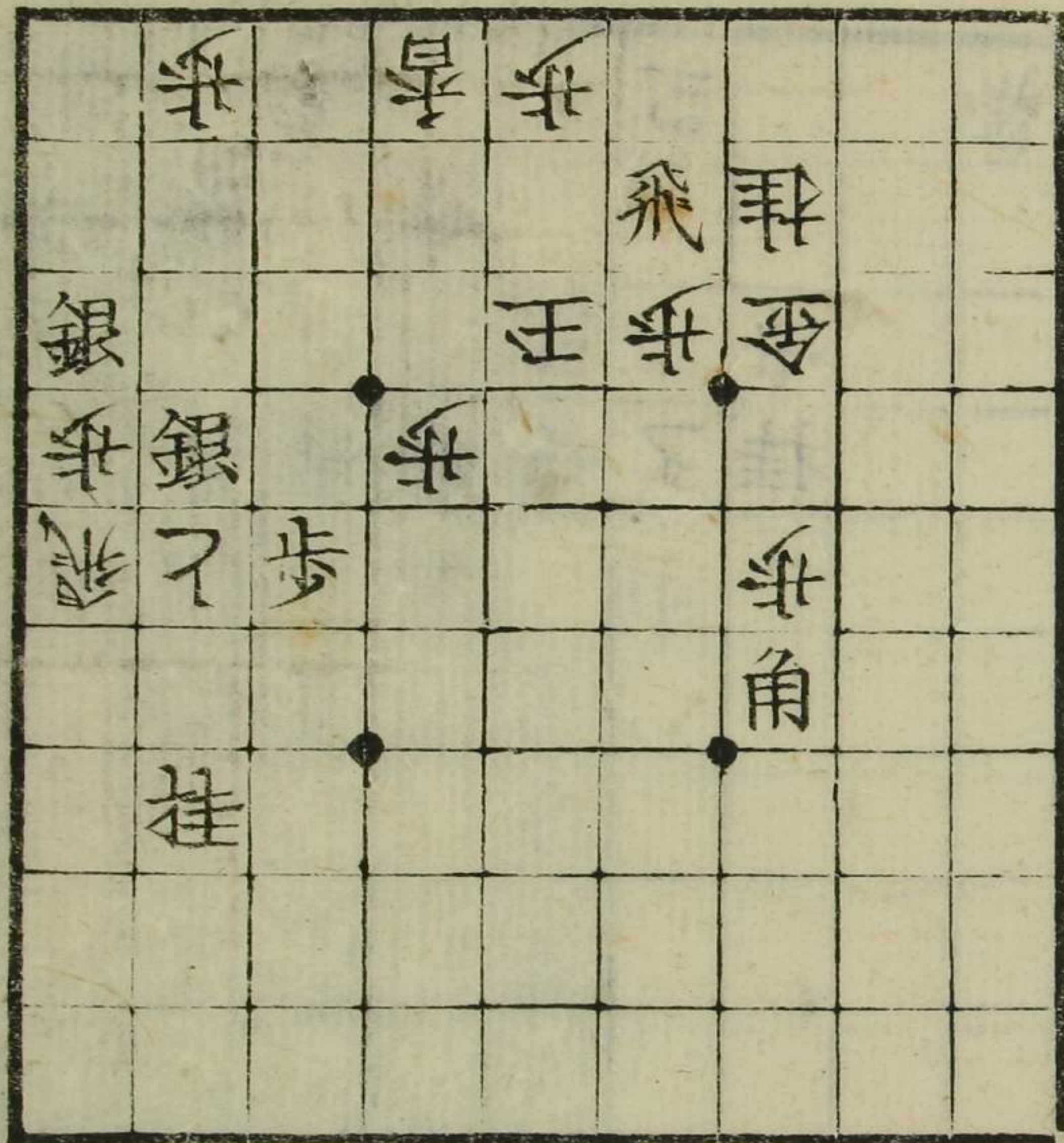

桂金角

四十六番

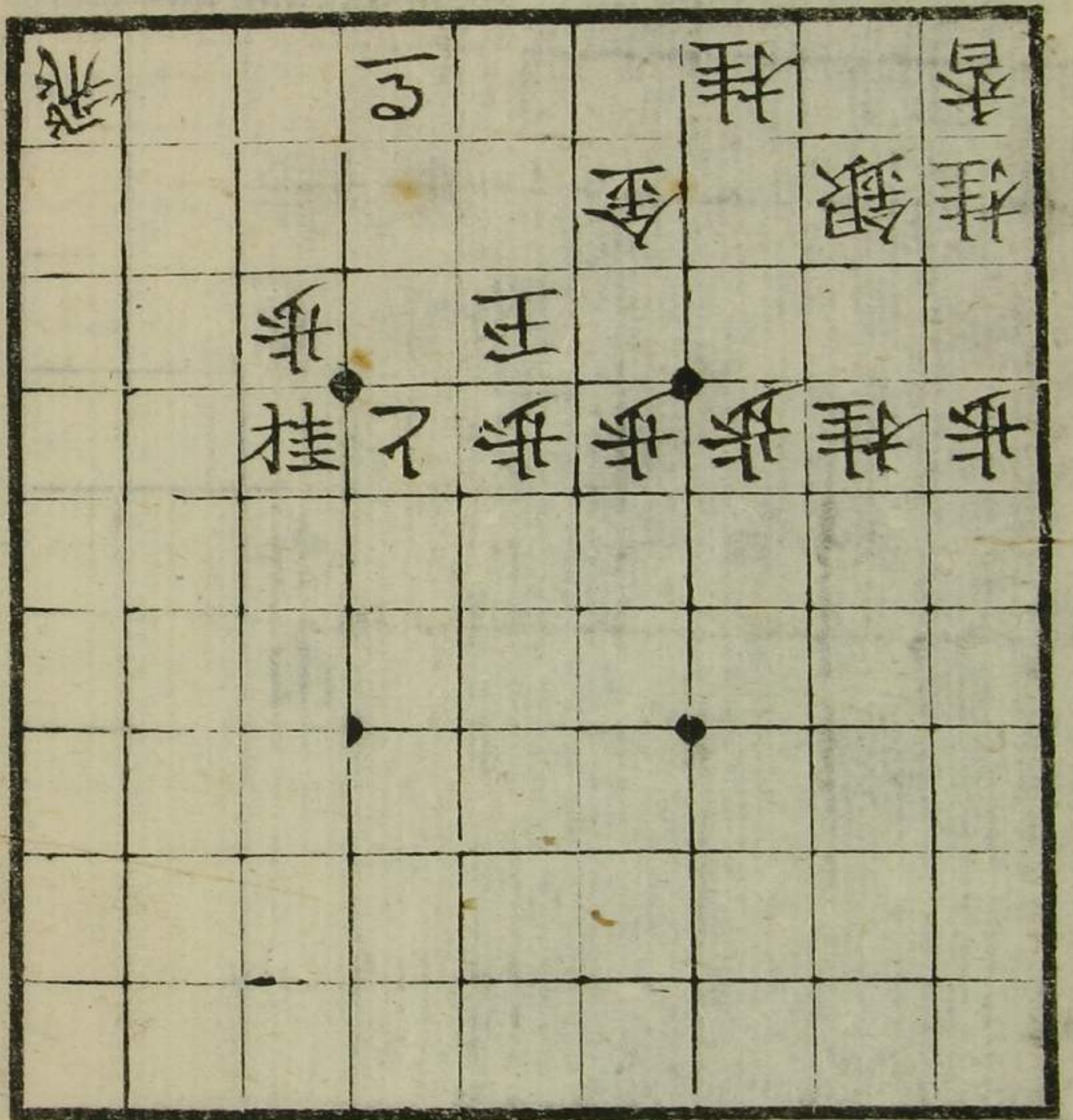

飛角金

四十七番

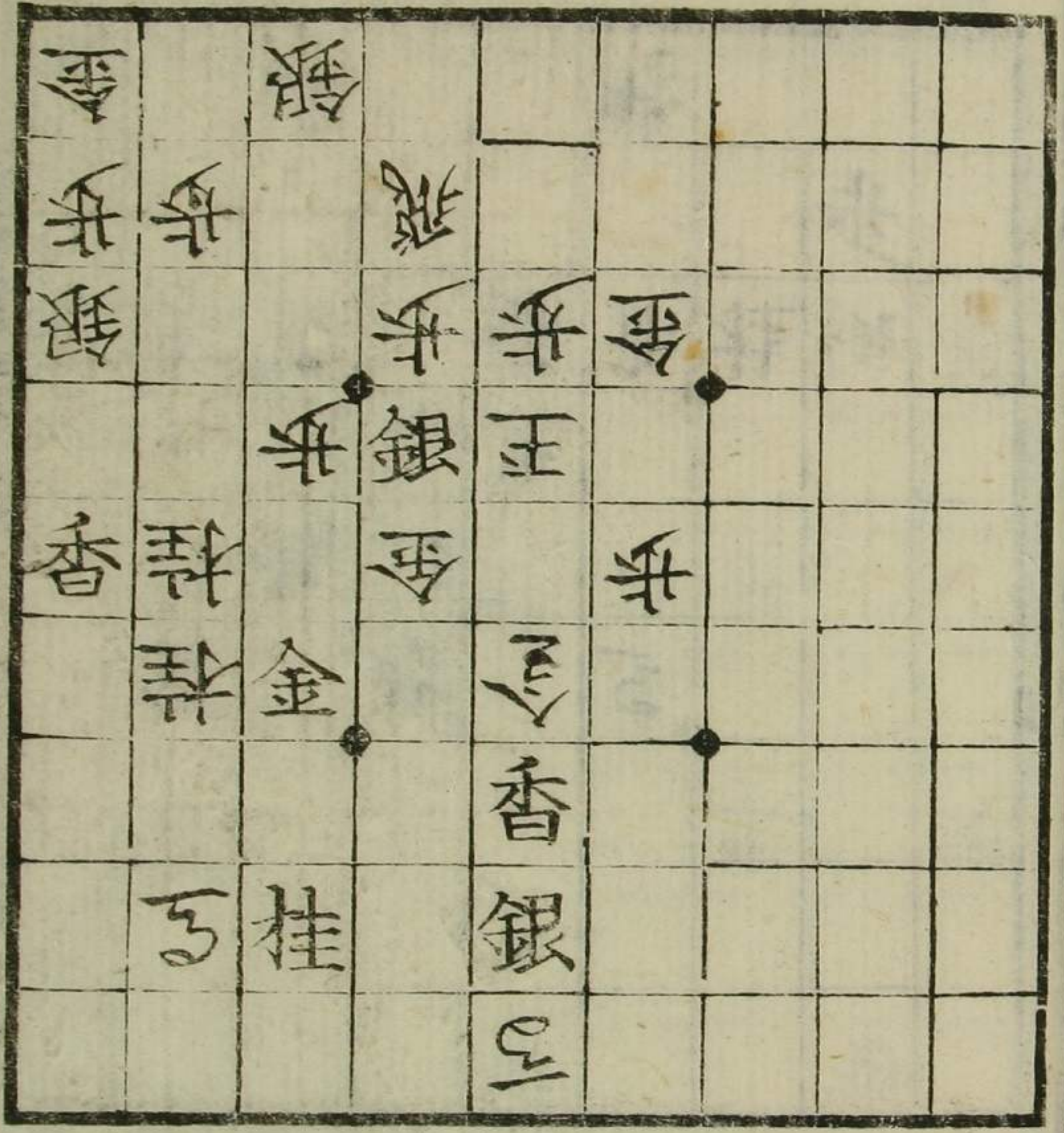

飛香香

四十八番

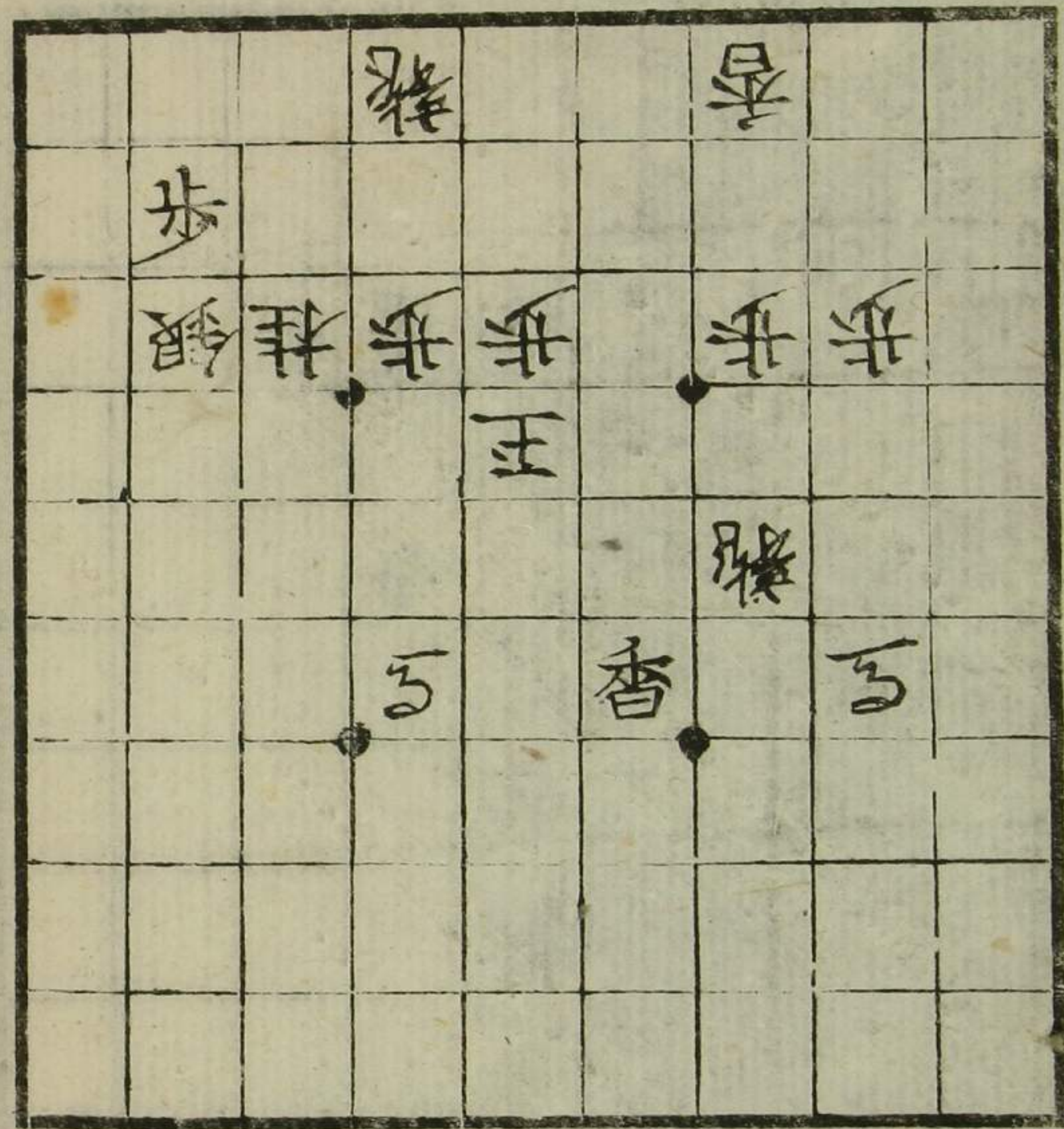

銀銀銀

四十九番

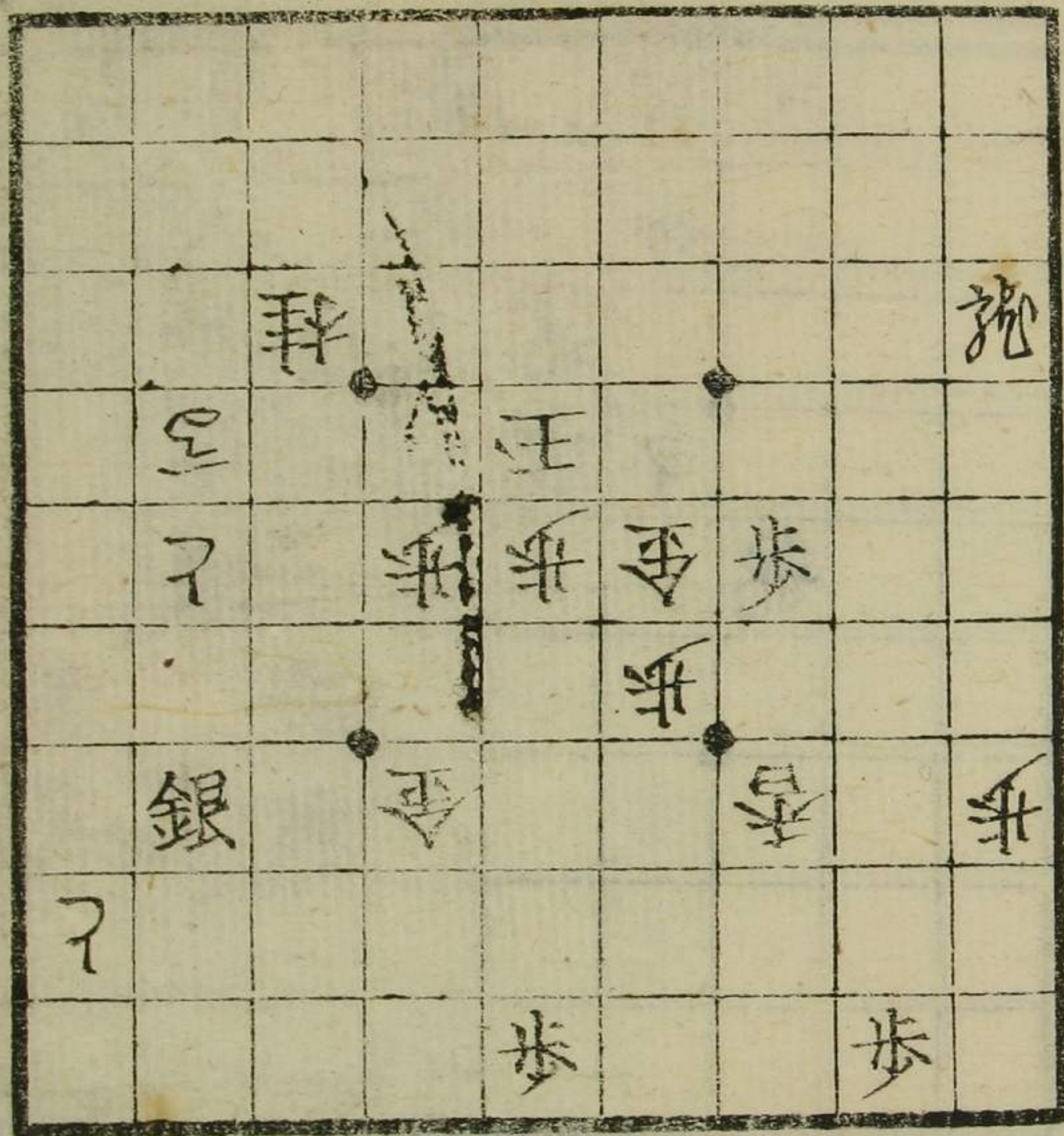

金角飛

五十番

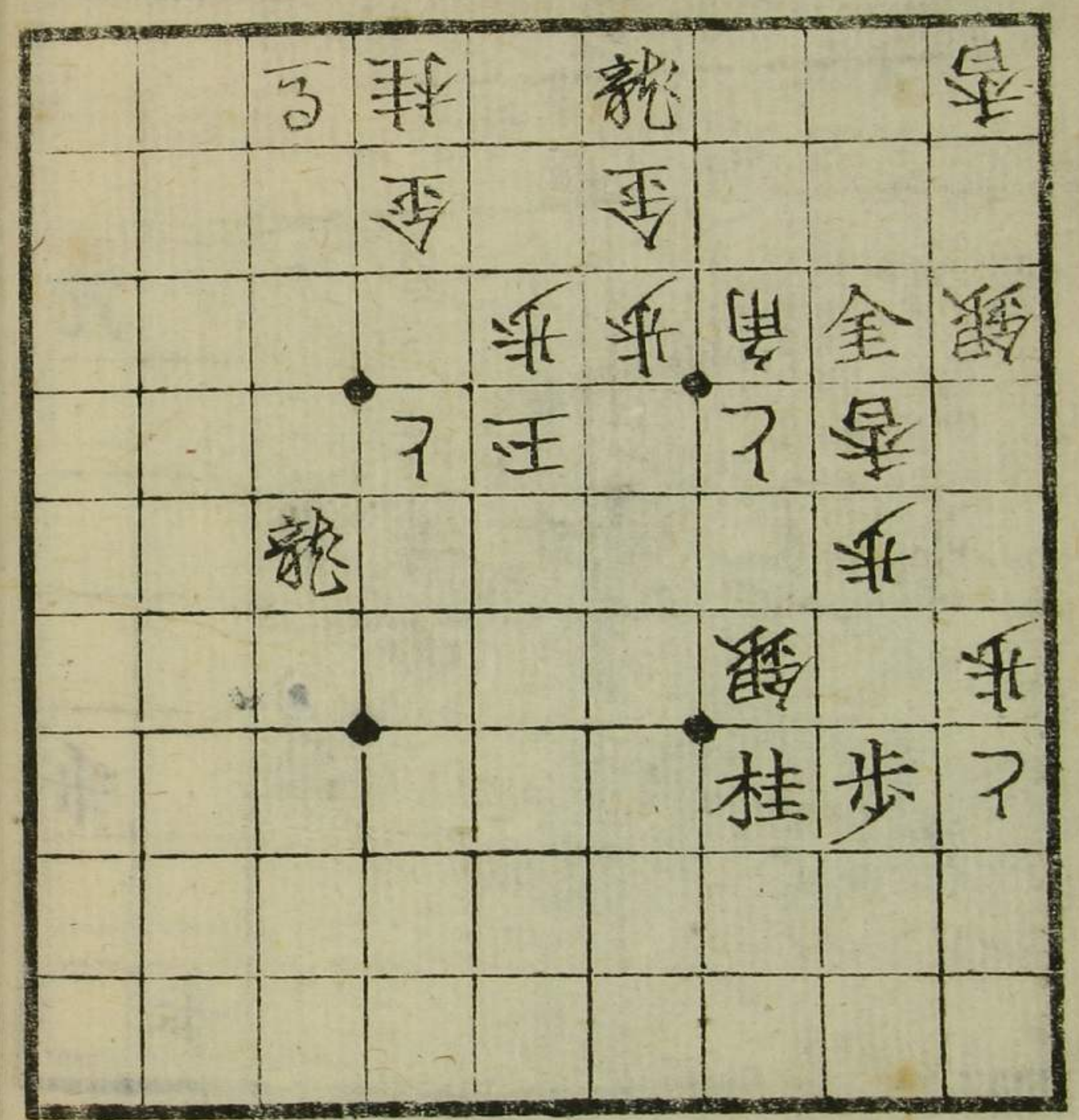

金 桂

五十一番

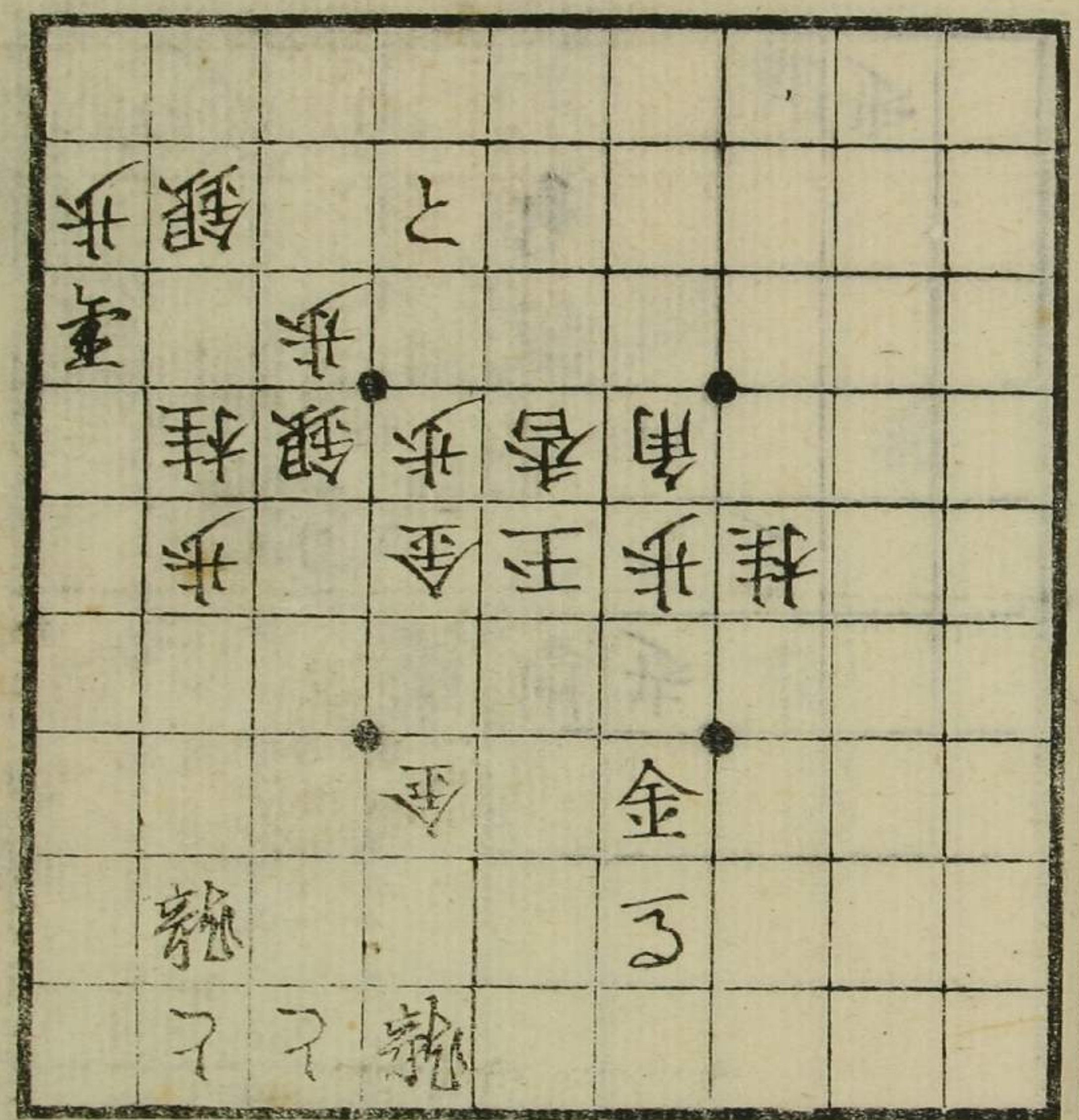

步

五十二番

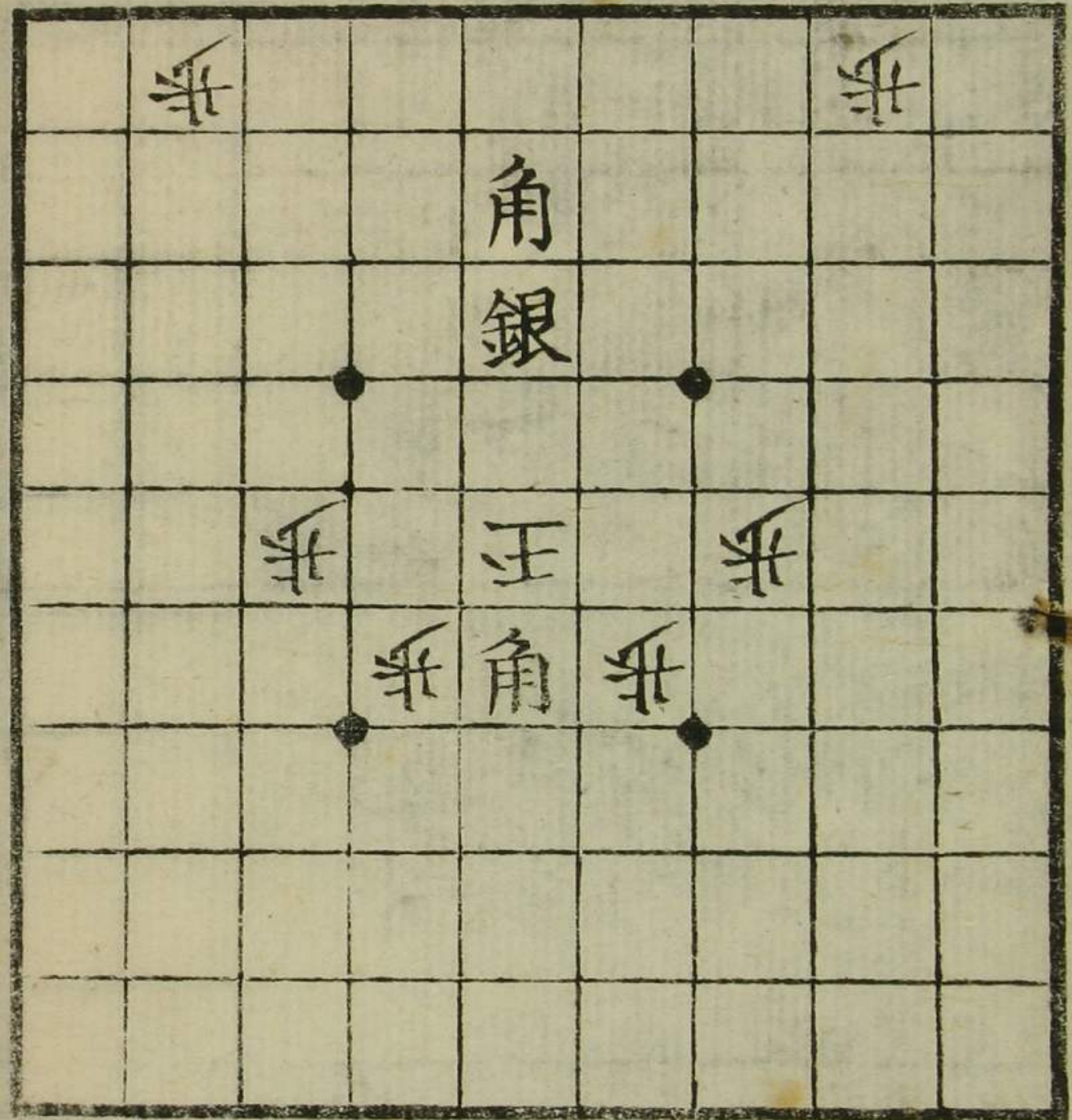

飛飛

五十三番

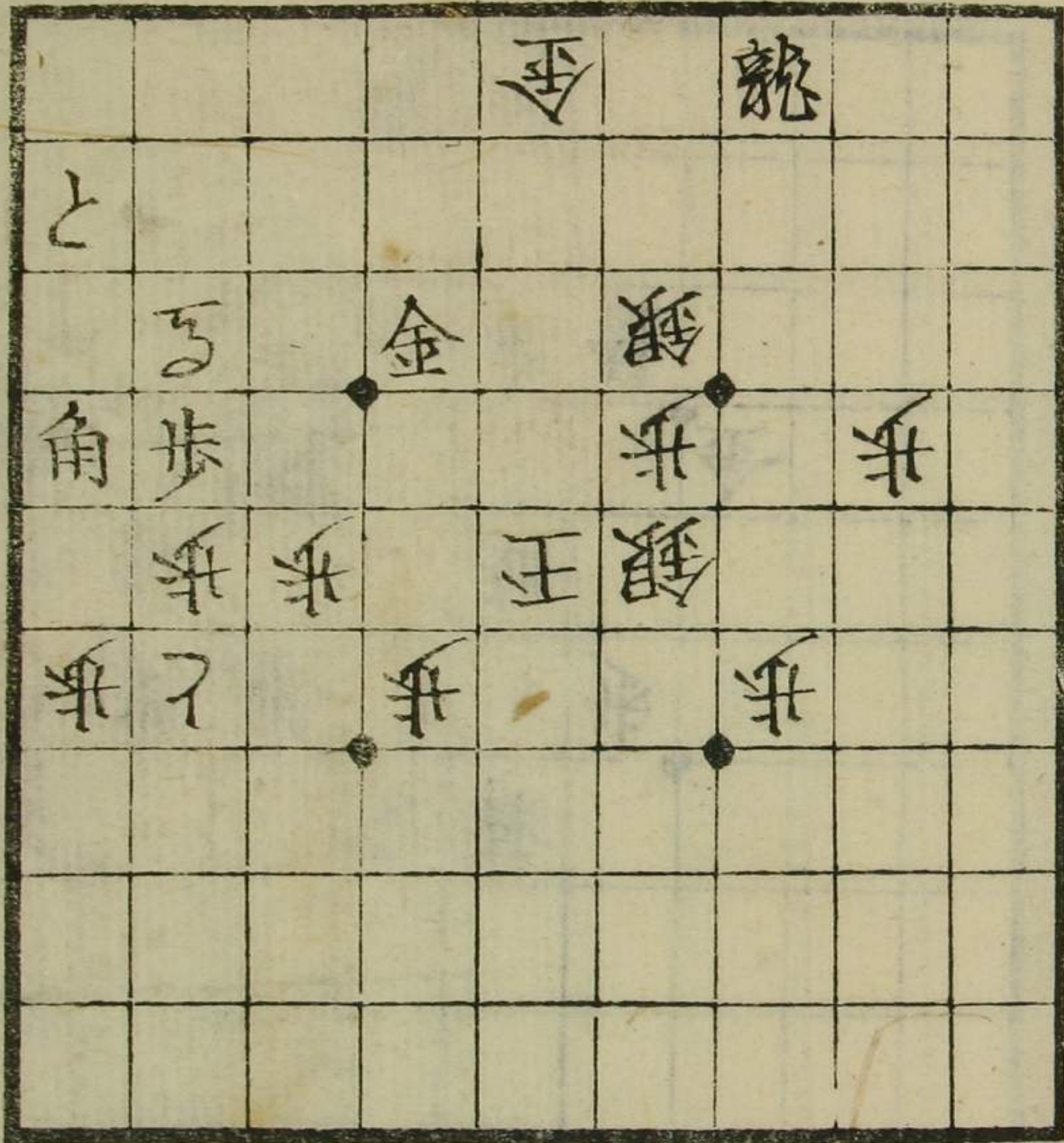

金飛

六十番

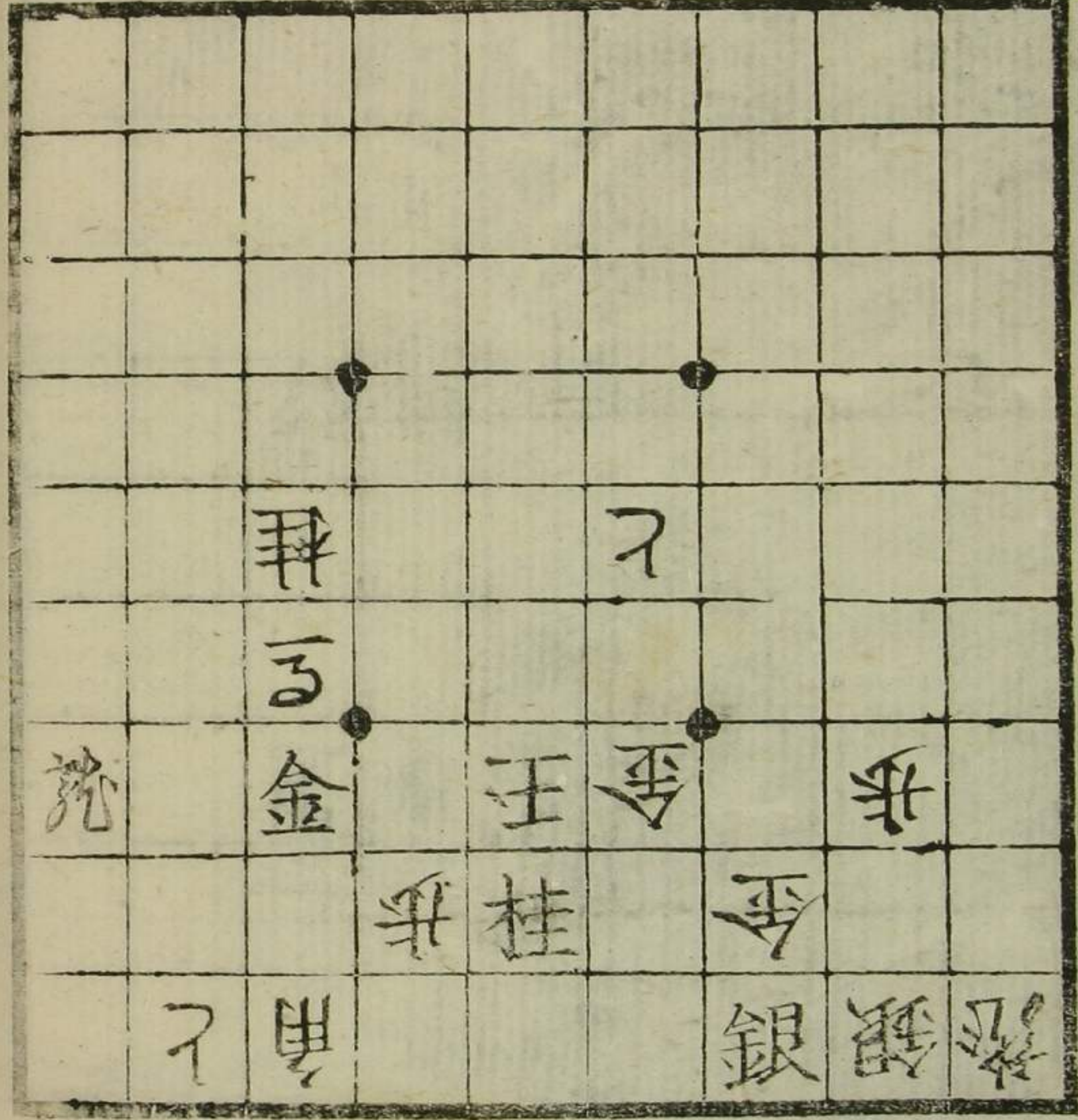

桂 桂

六十一番

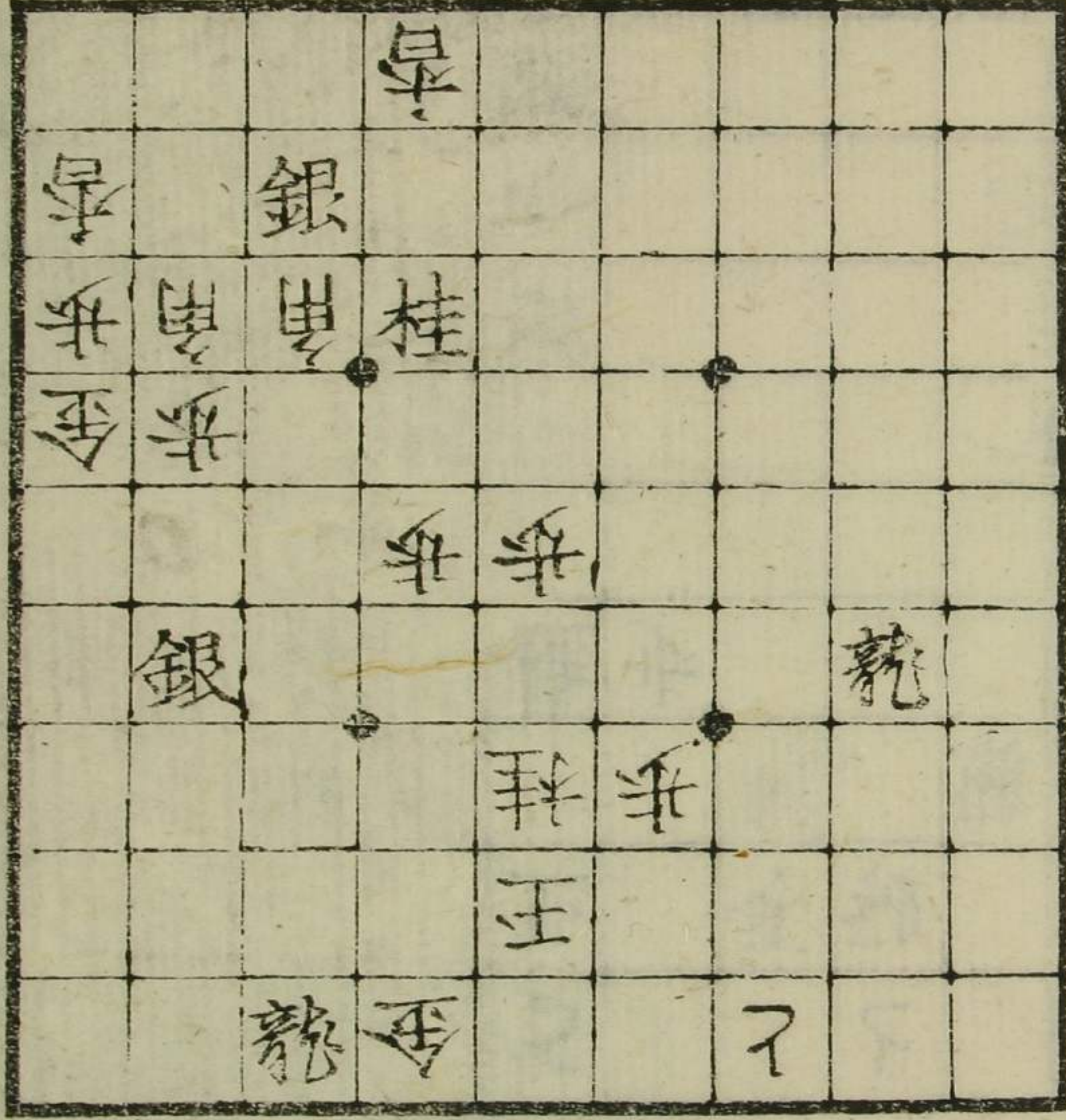

銀 金 金

六十二番

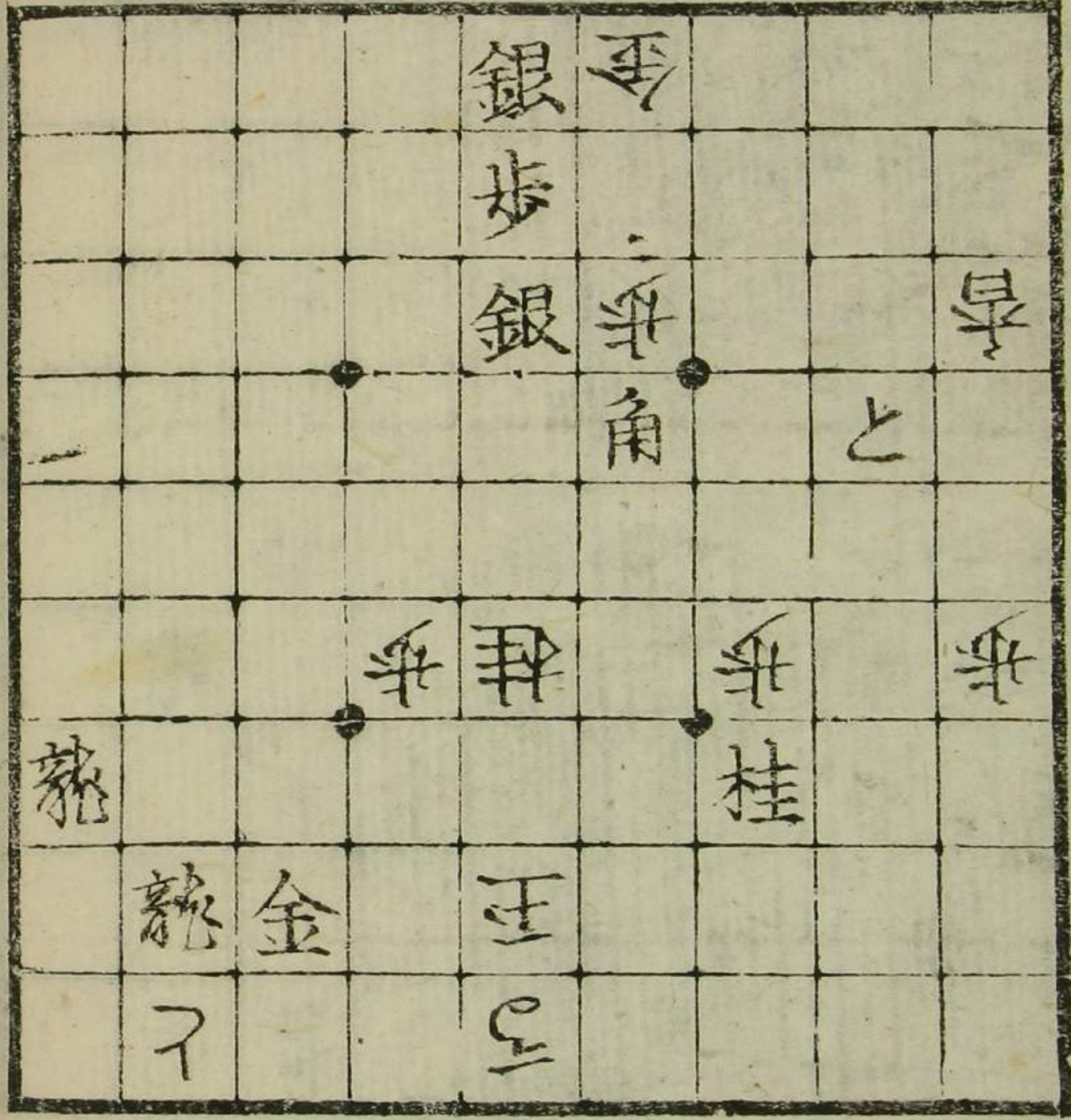

銀 金 金

六十三番

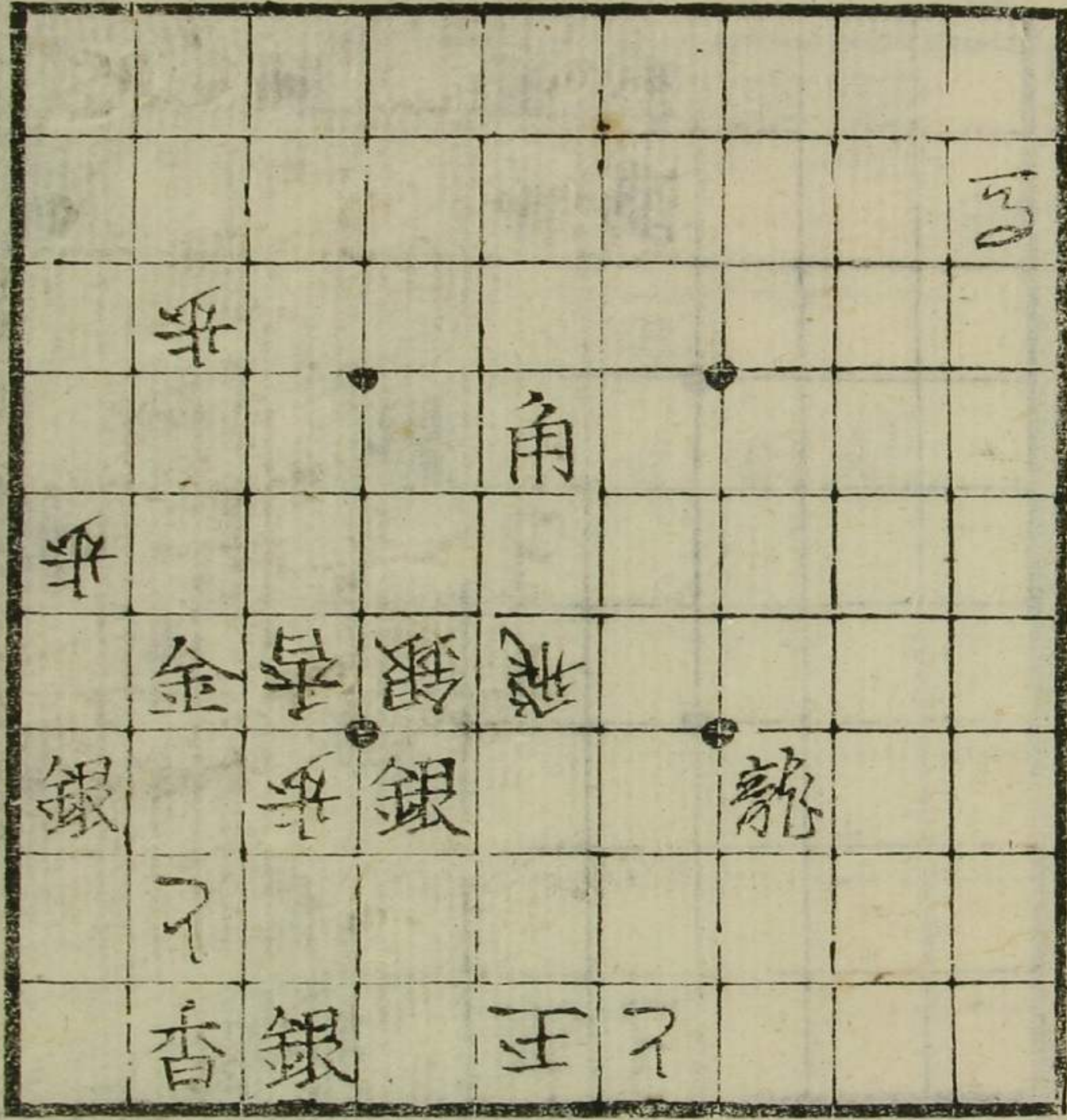

金 金

形勢圖式

六十四番

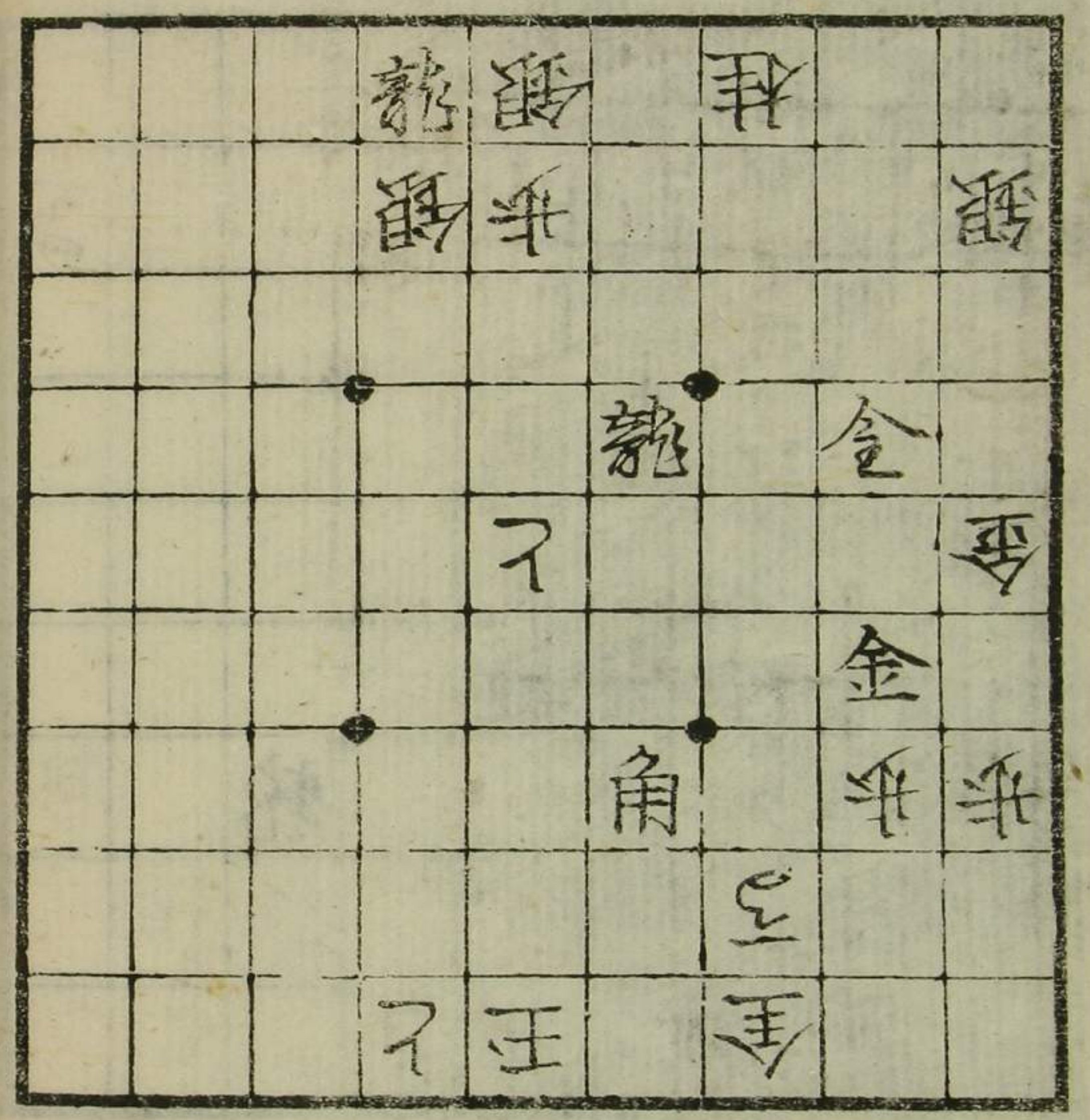

金 金

六十五番

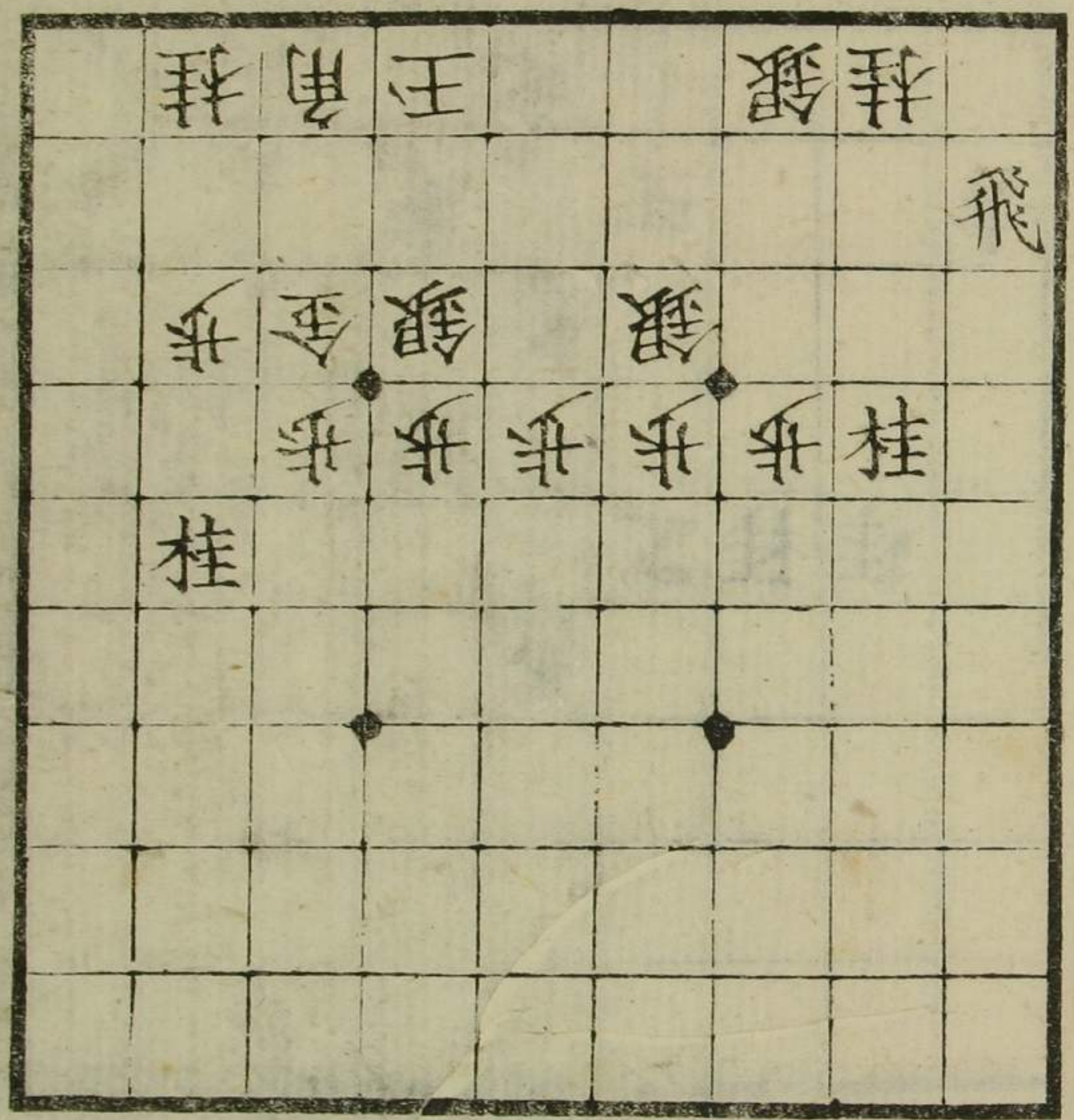

金 金 金 飛

將棋圖式

六十六番

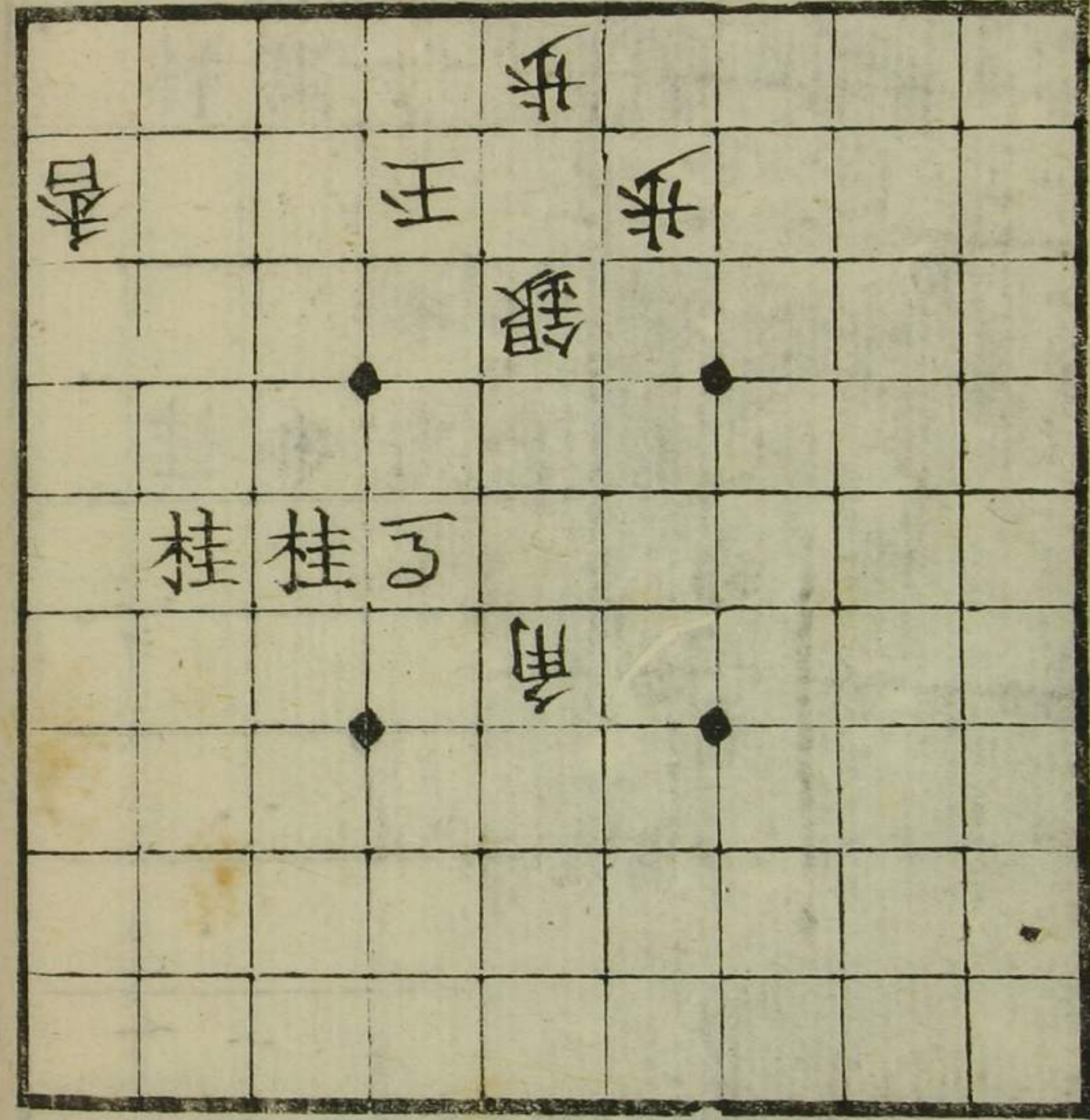

桂桂銀

六十七番

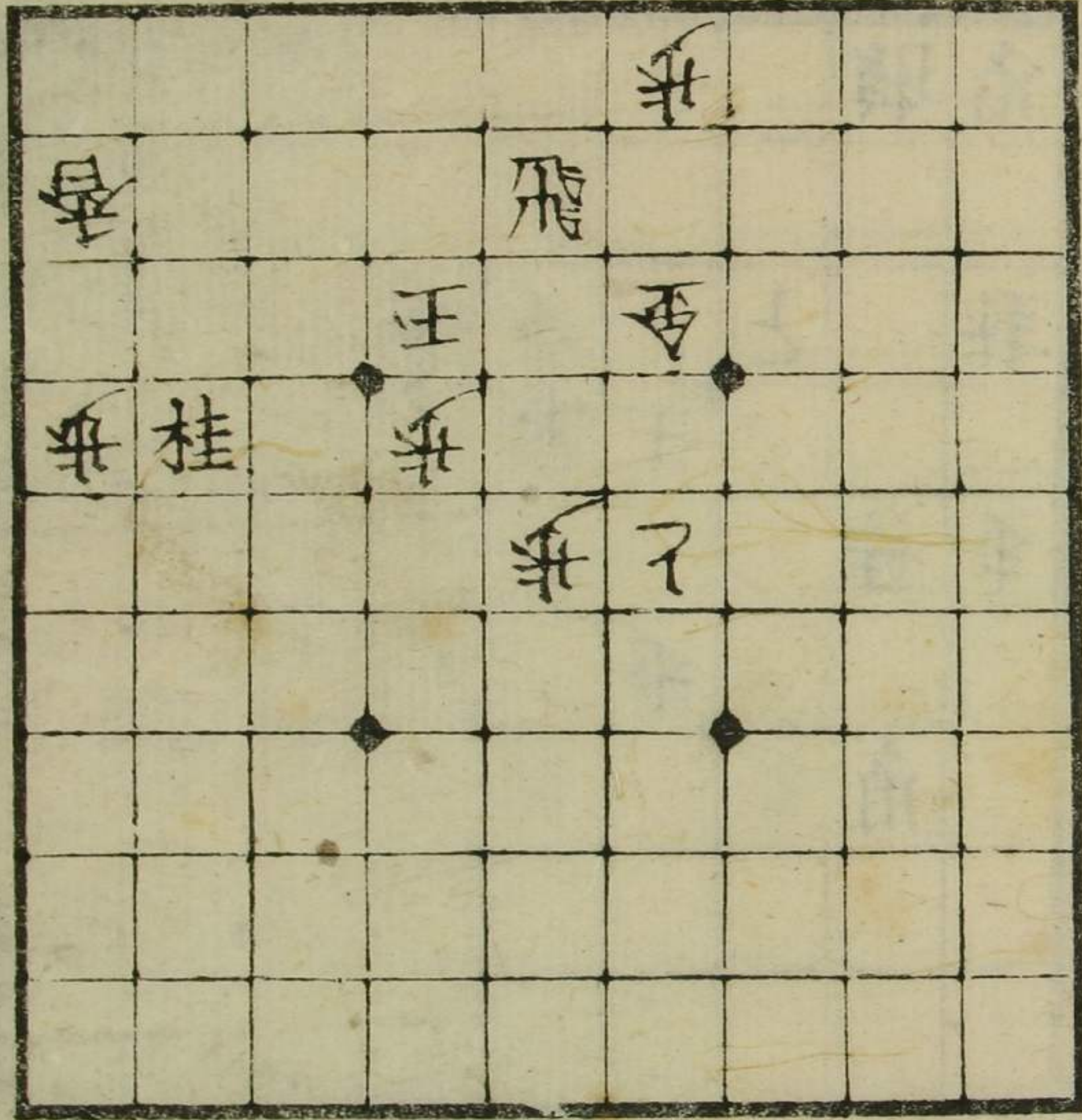

銀金金飛

六十八番

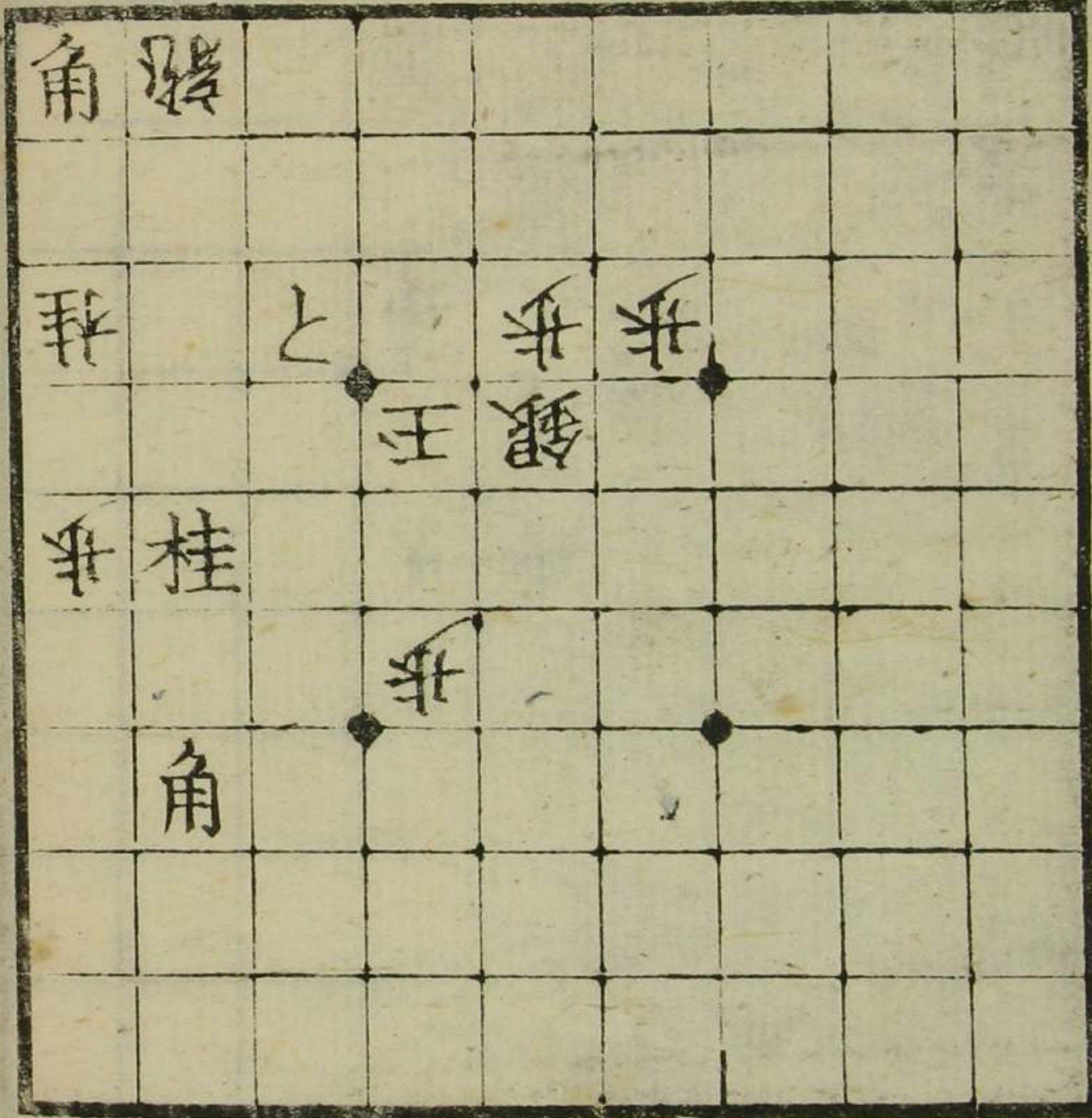

金銀桂桂

六十九番

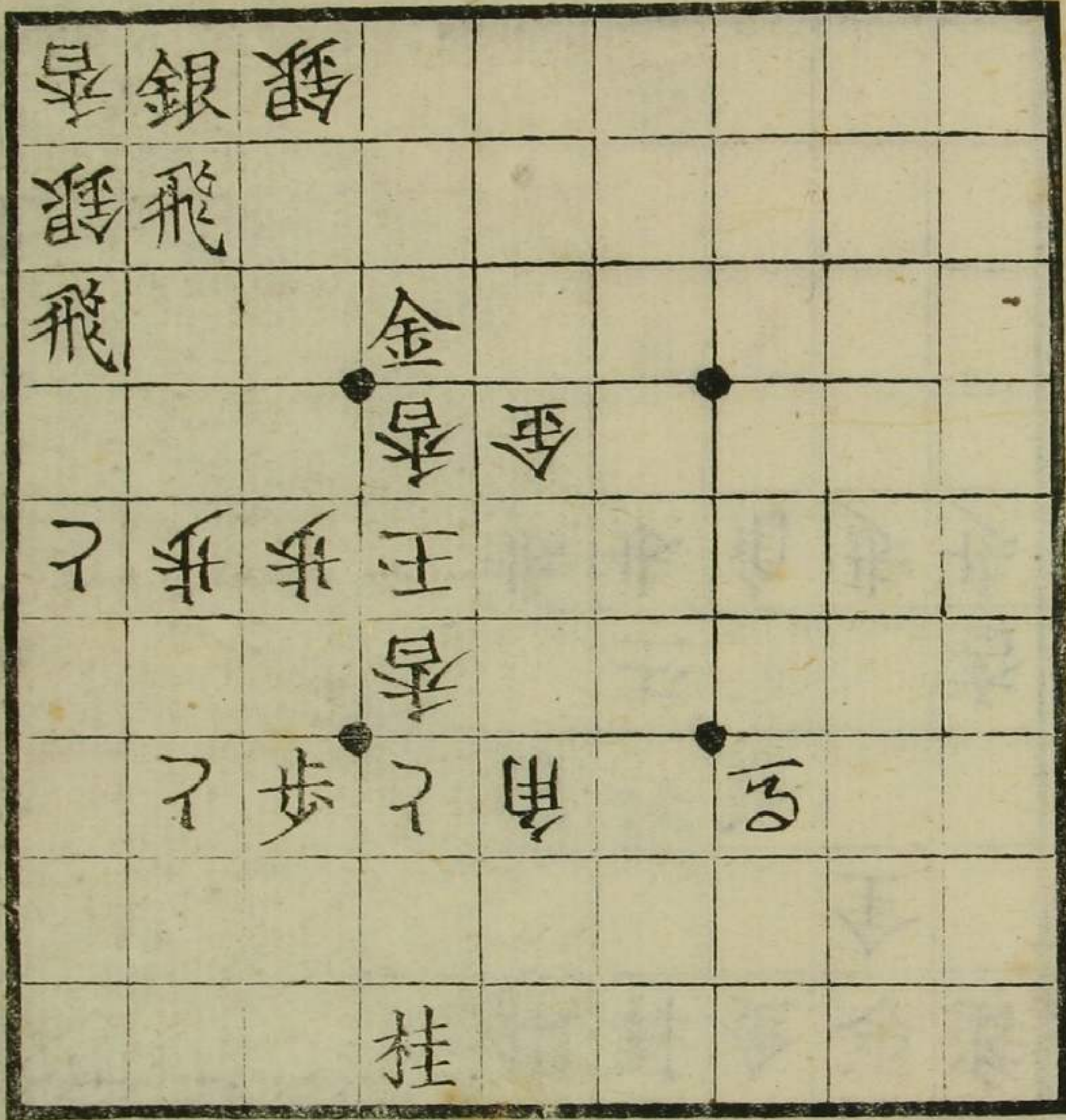

銀

七十番

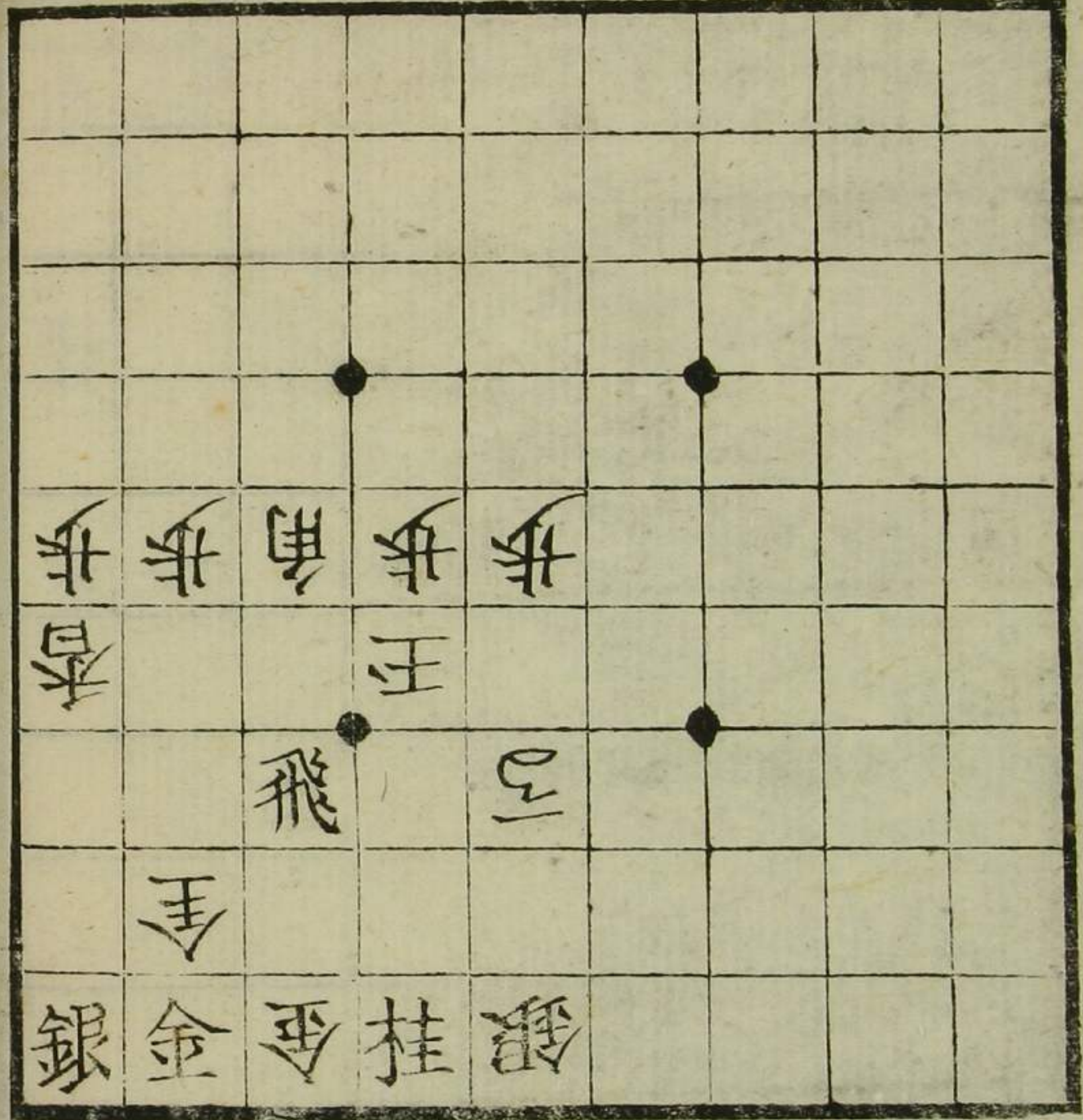

金銀桂

七十一番

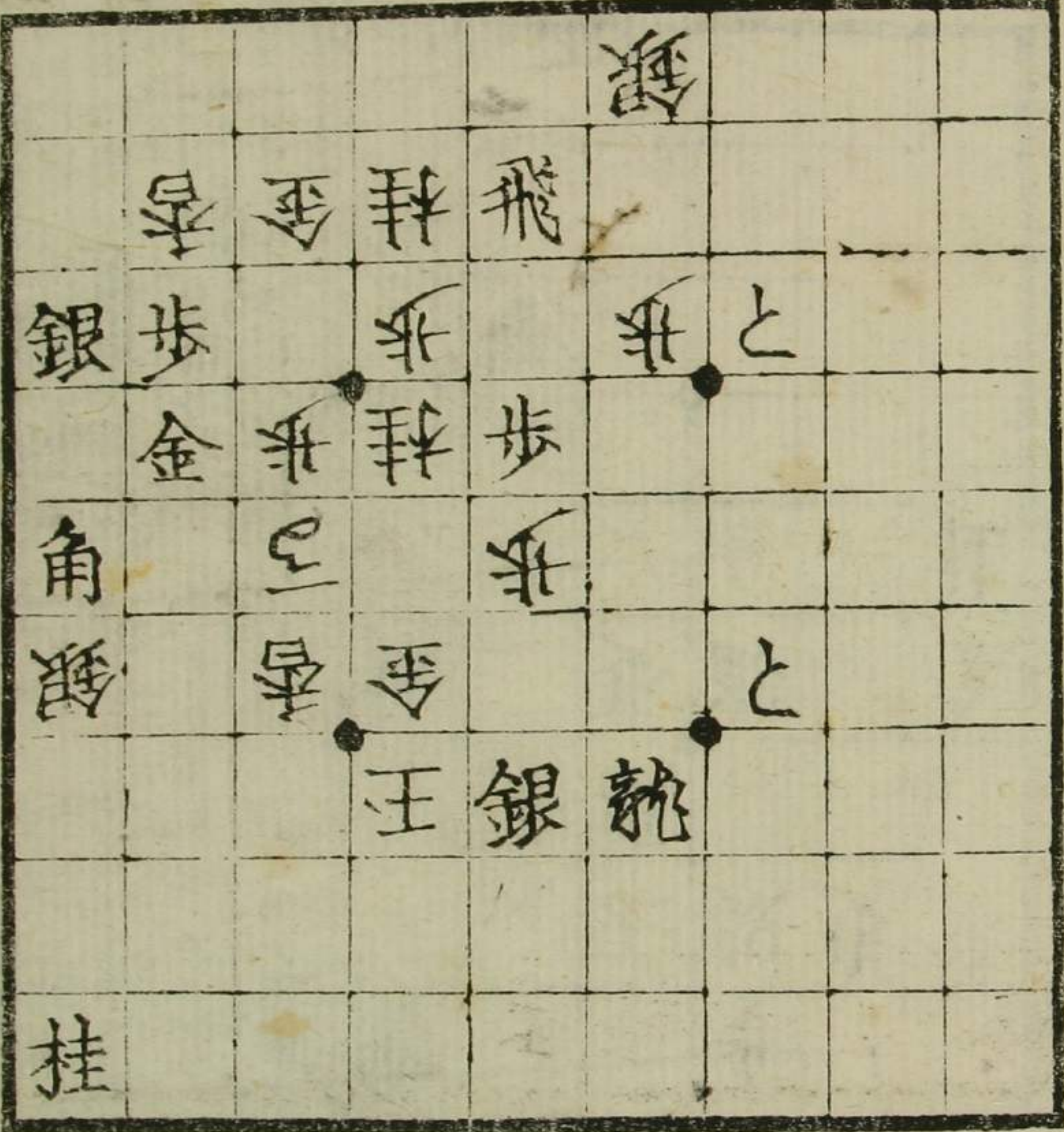

桂

七十二番

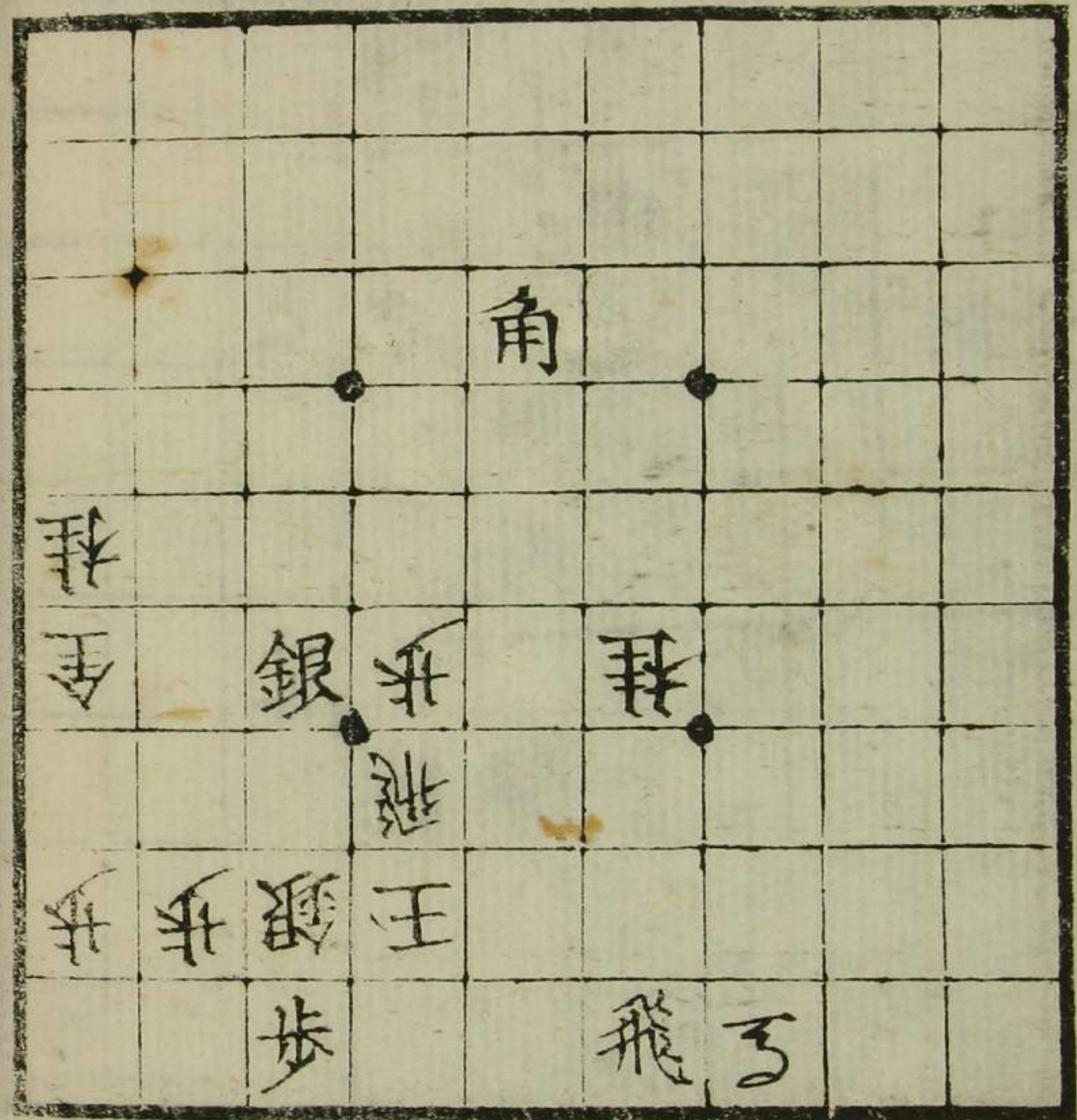

金 金

將棋圖式

七十二番

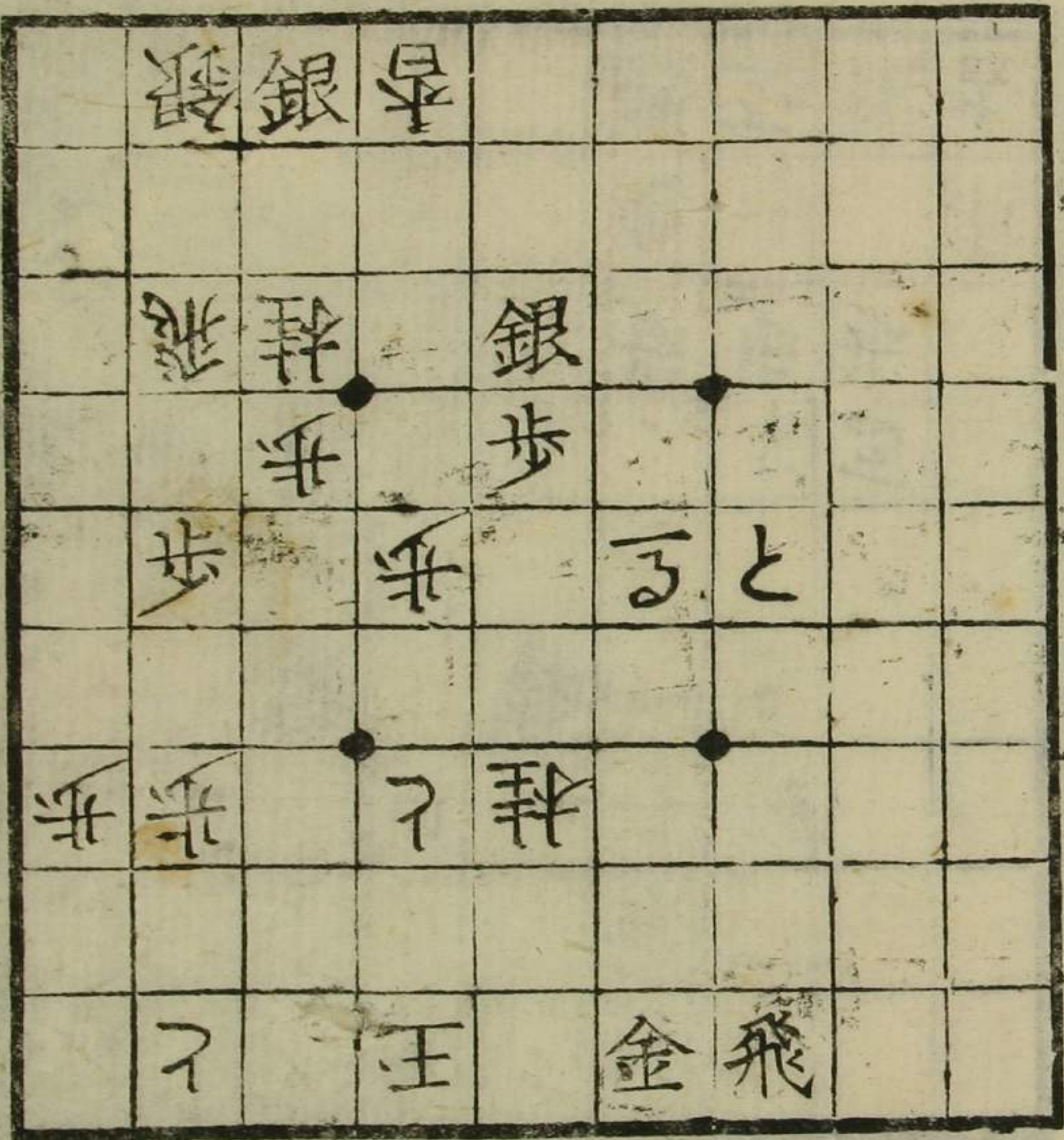

桂 金 金

將棋圖式

七十四番

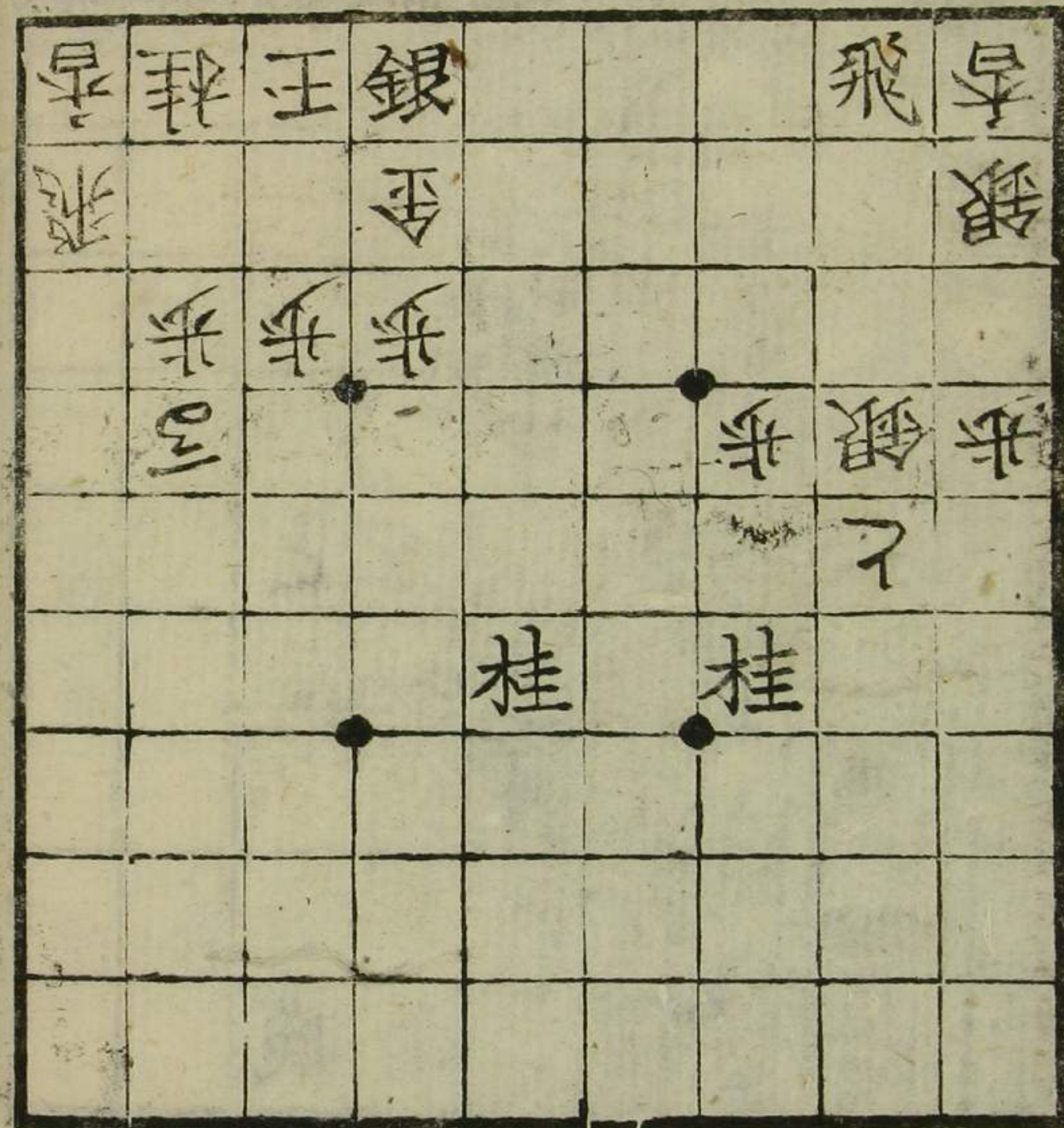

角金銀歩

七十五番

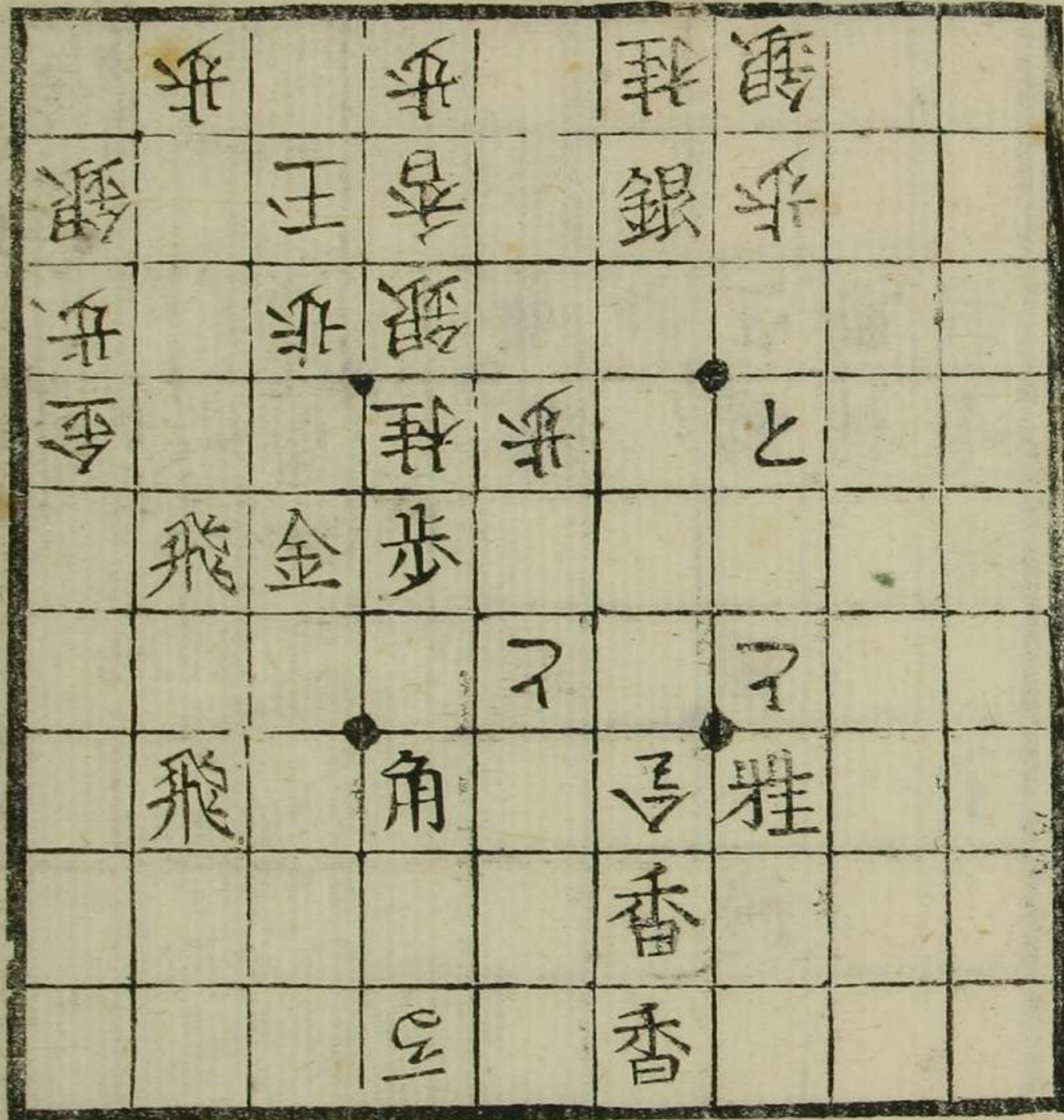

香

七十六番

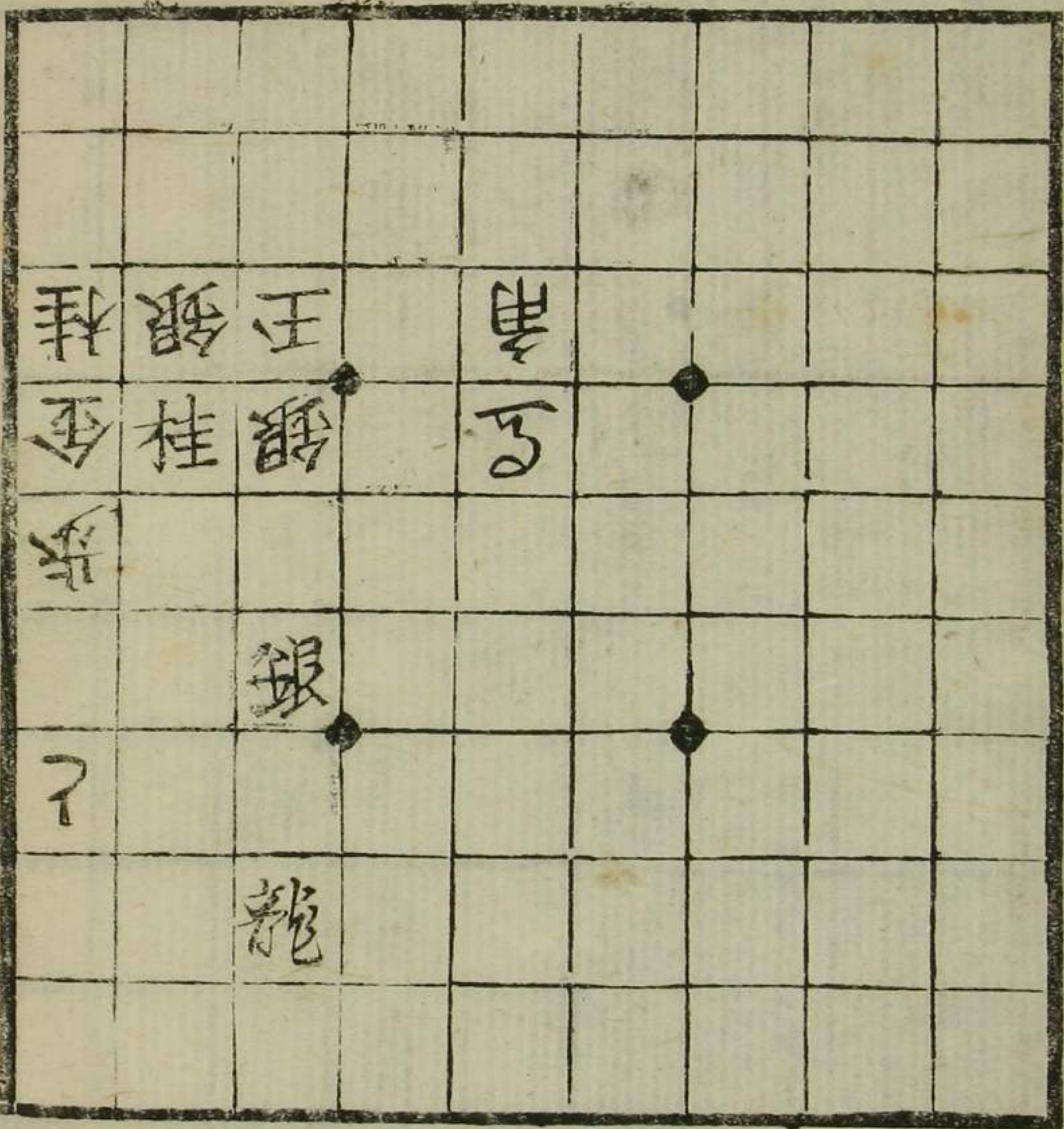

銀 金

七十七番

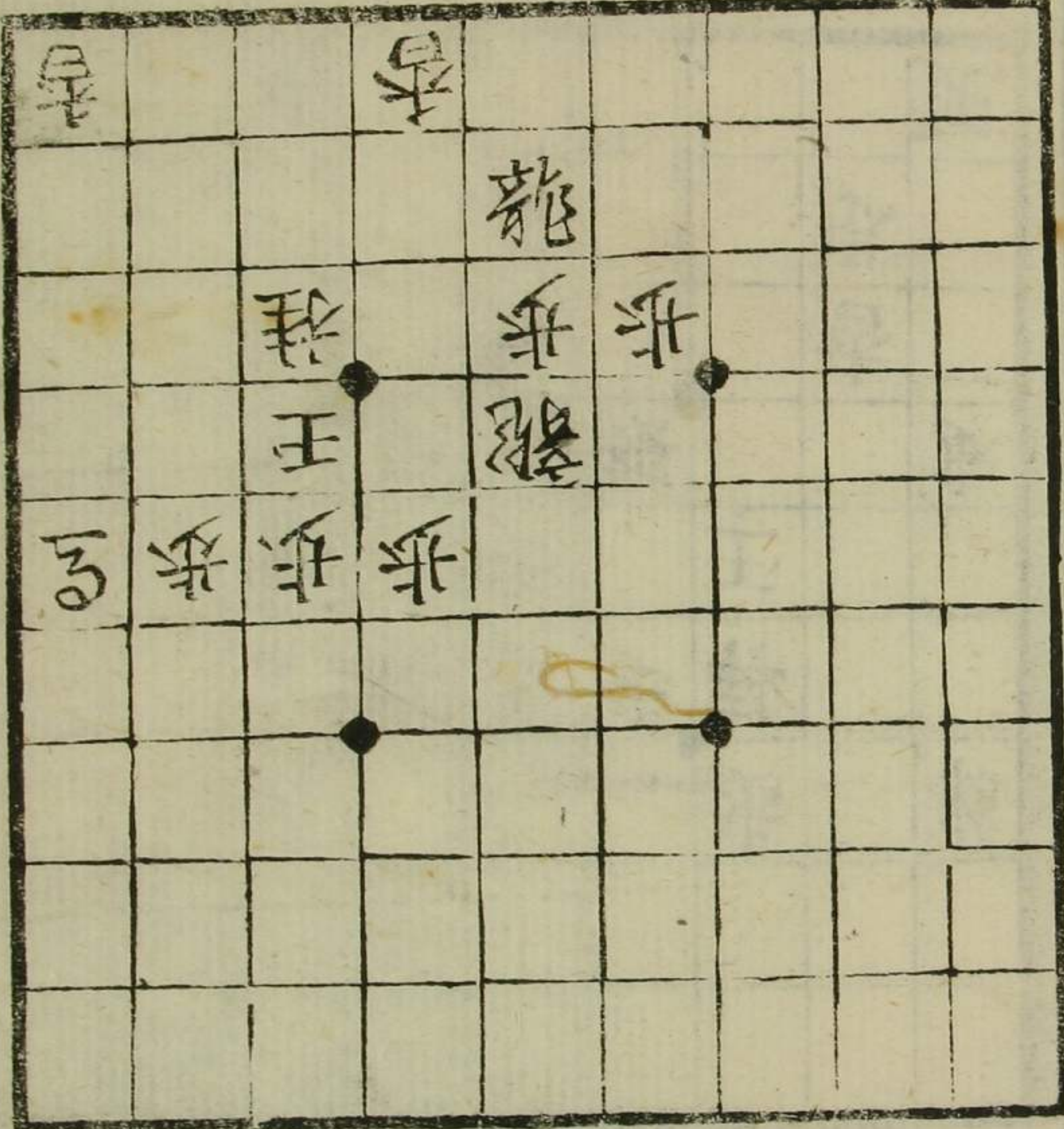

銀 銀 銀 角

七十八番

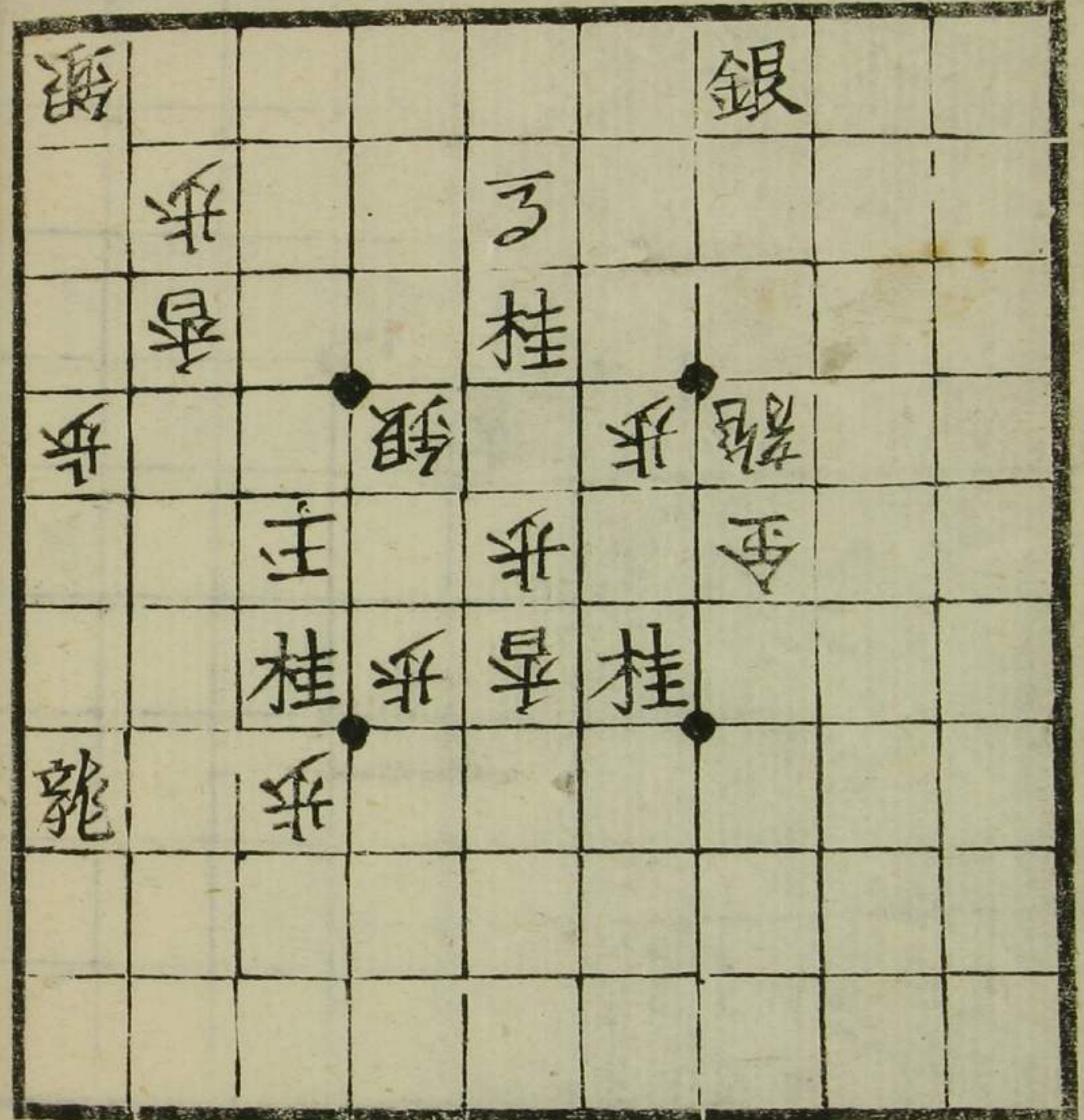

角 金 金

七十九番

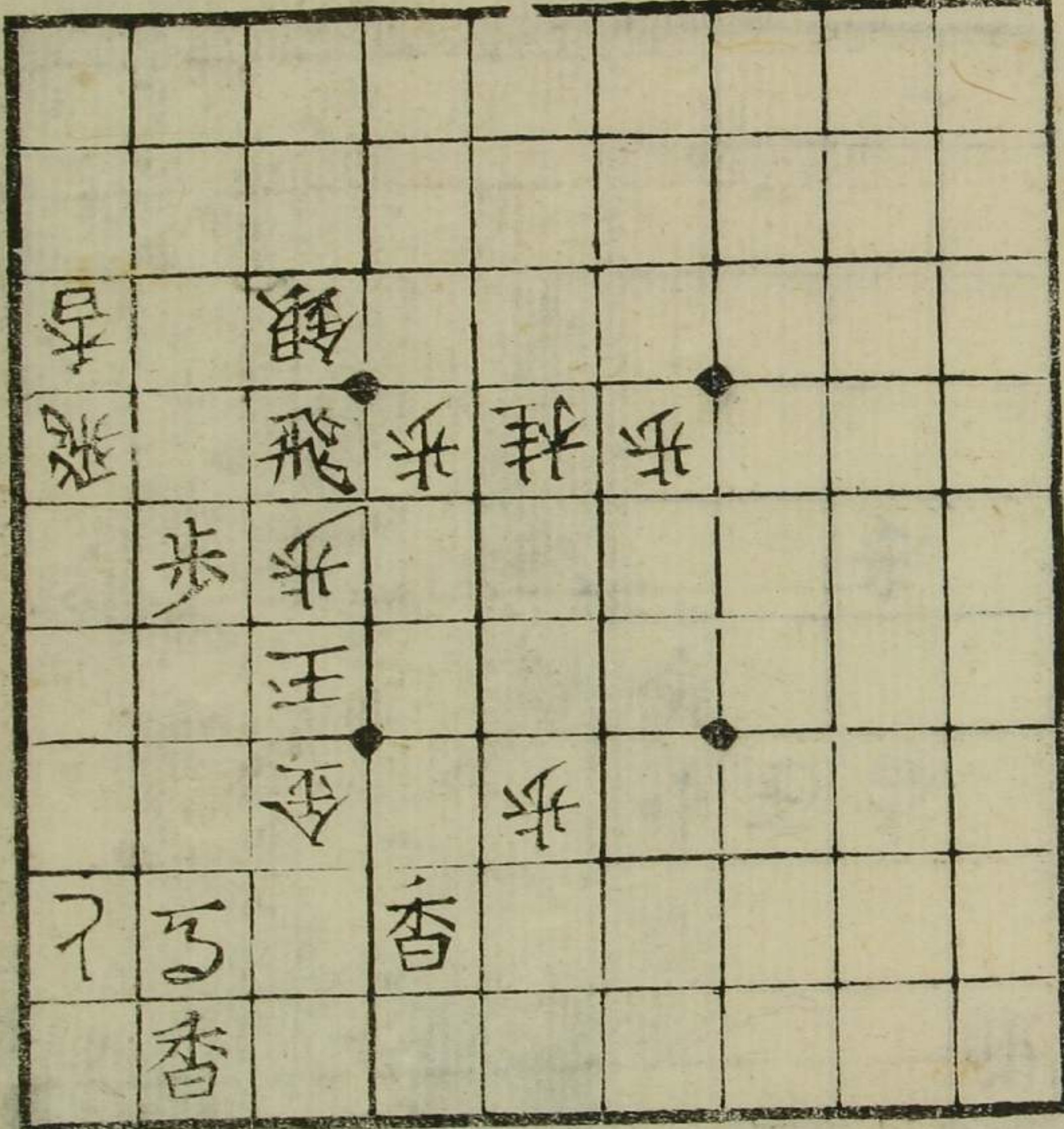

角 金 銀 步 步 步

八十番

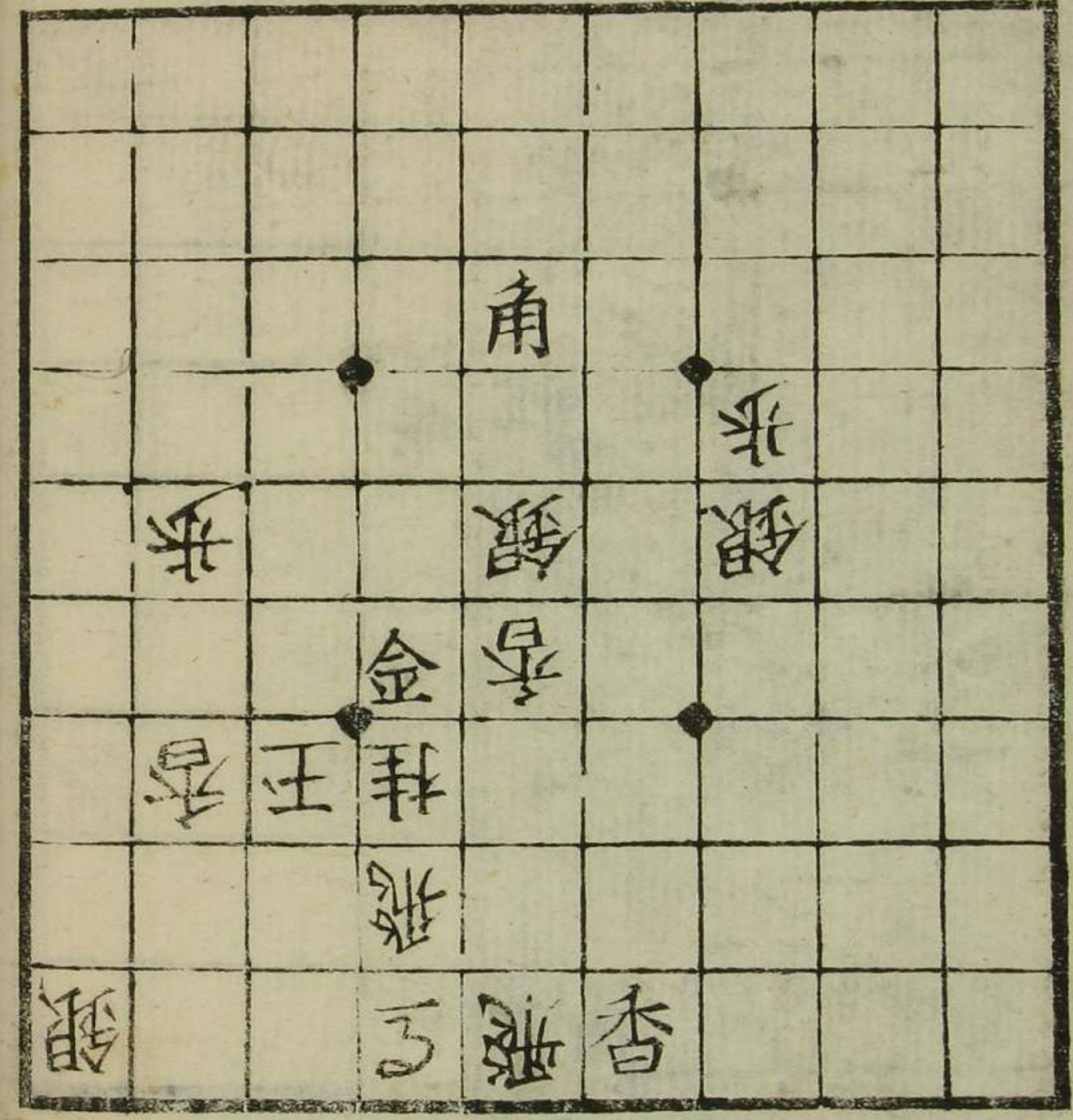

金銀桂

八十一番

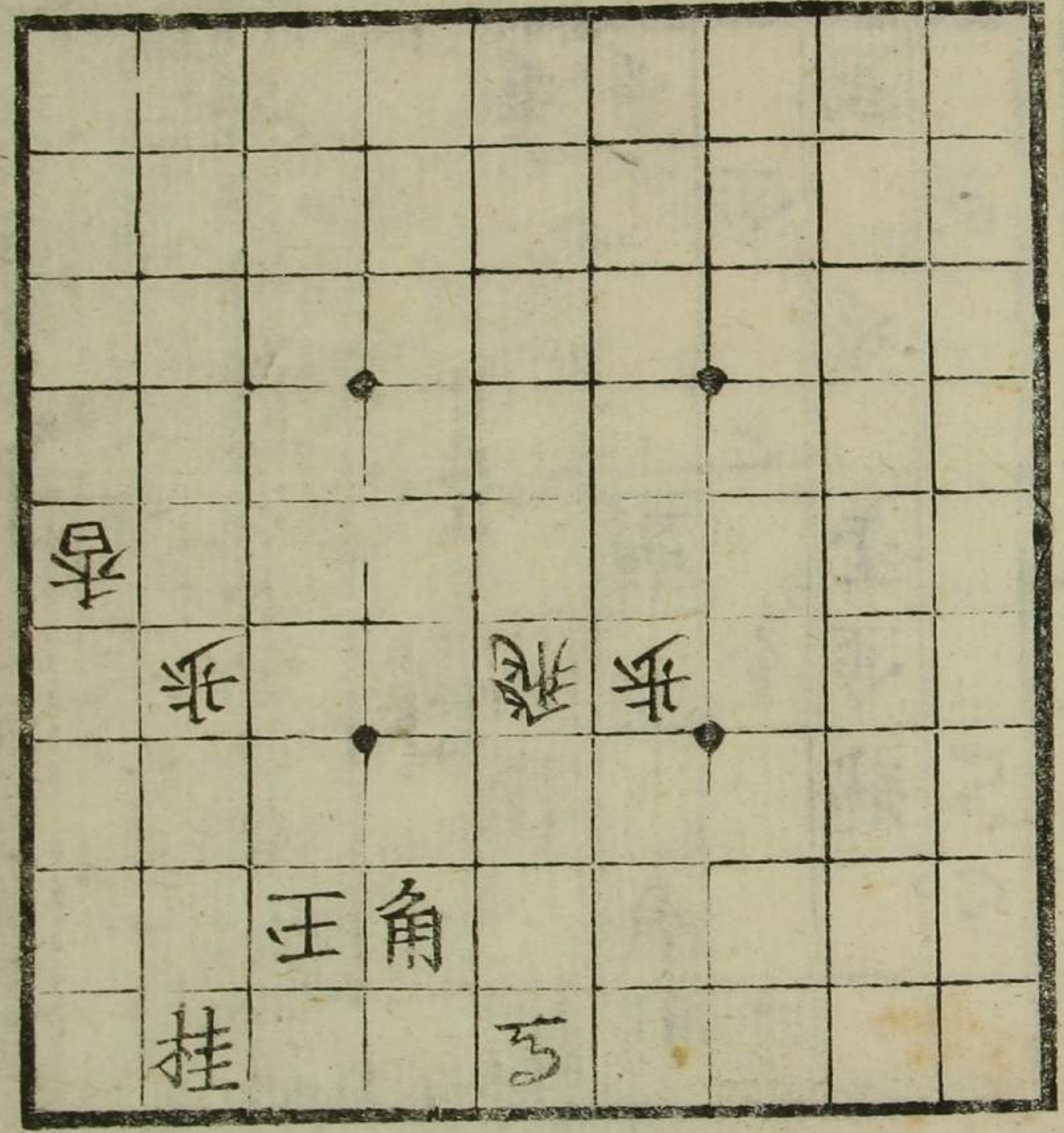

金金金金

八十二番

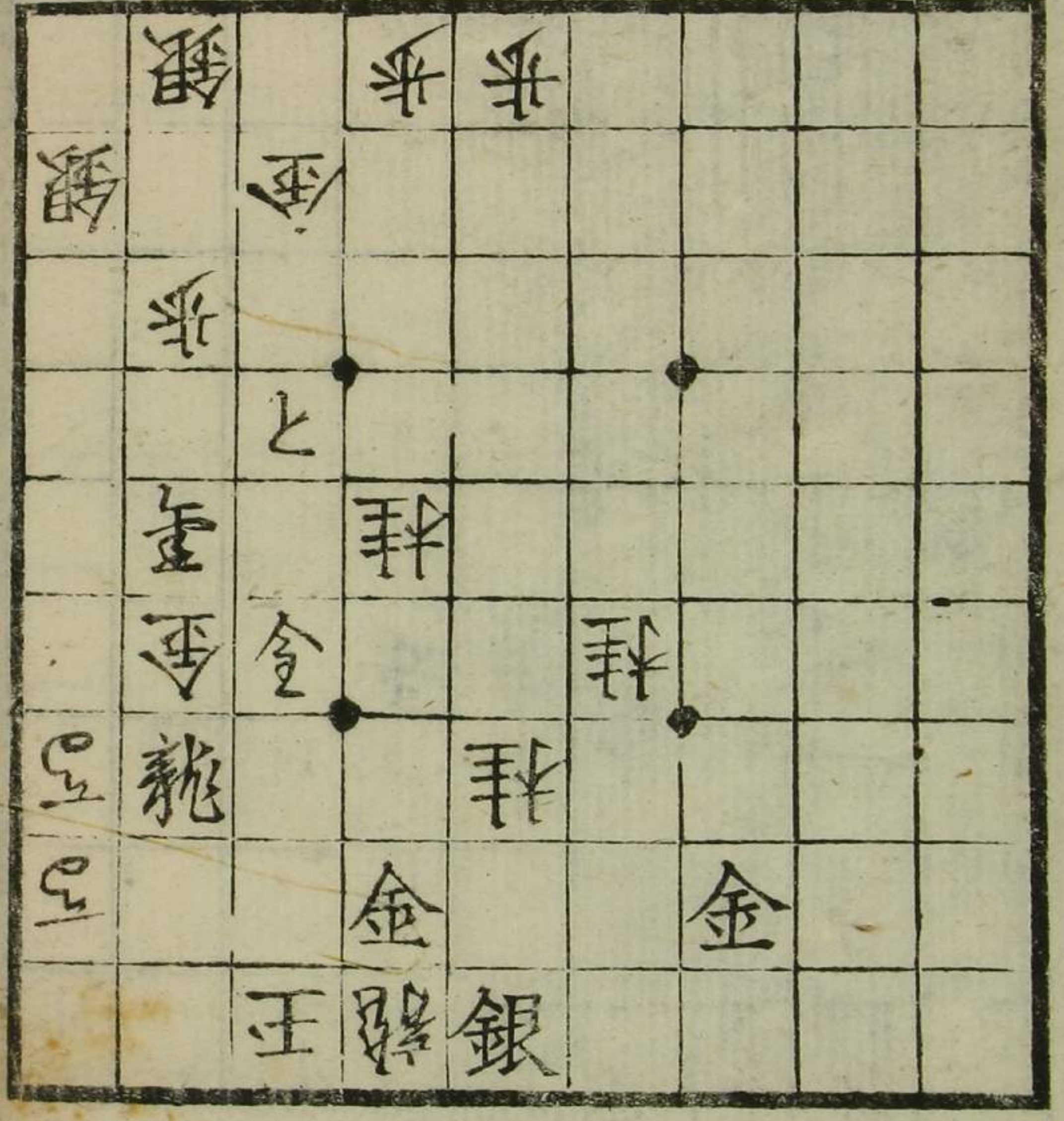

銀

八十三番

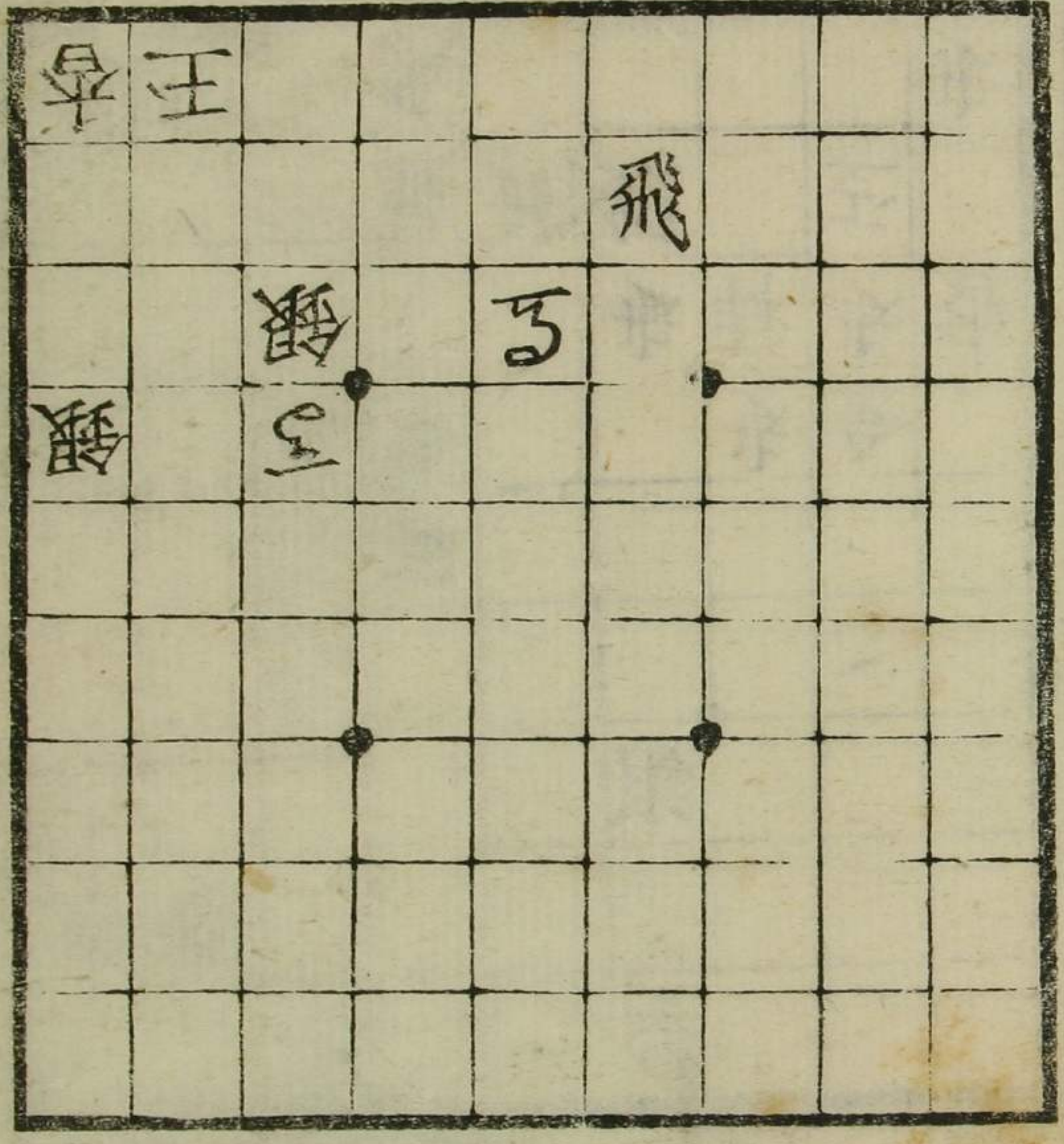

銀銀桂桂

八十四番

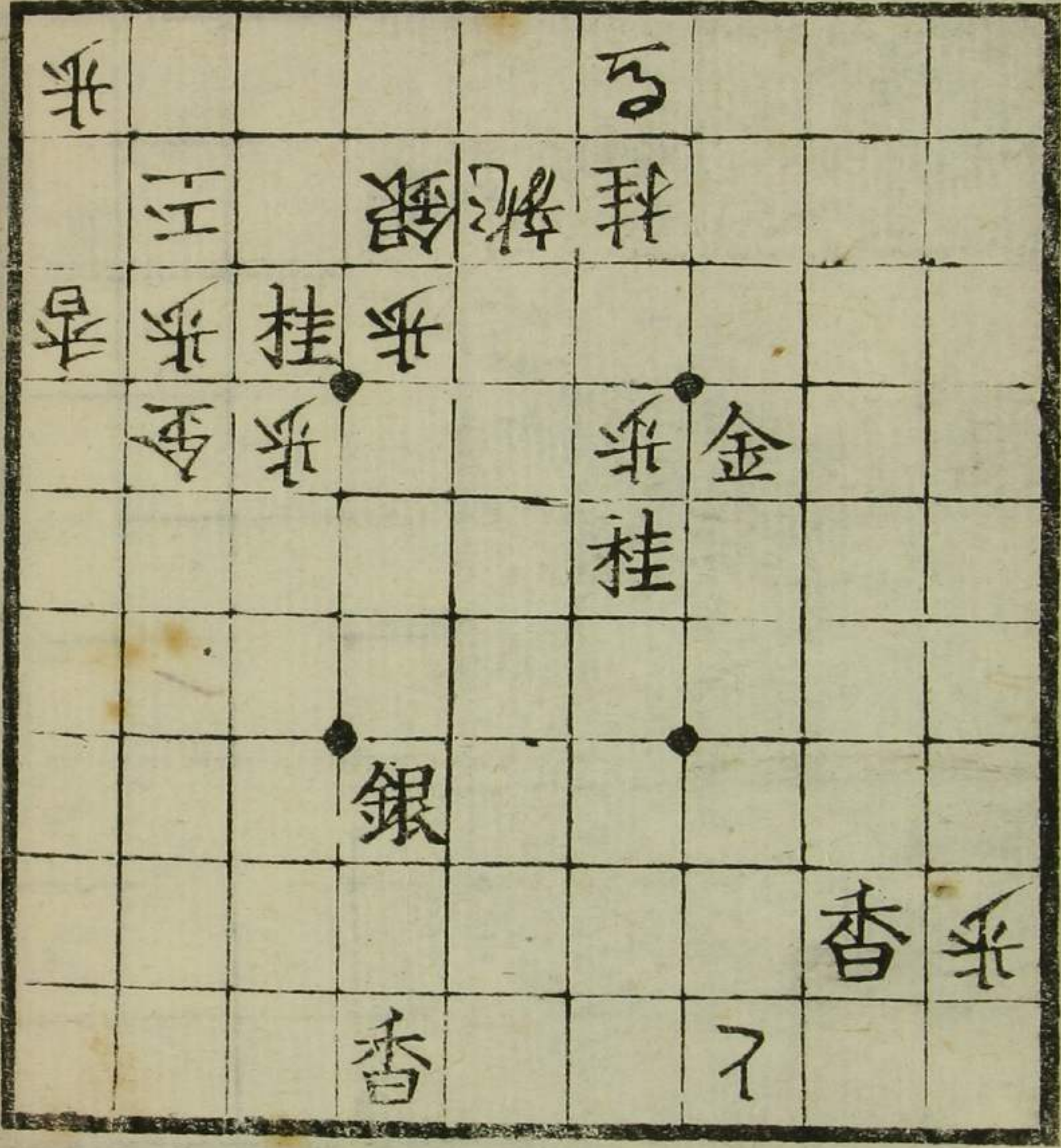

飛角金

八十五番

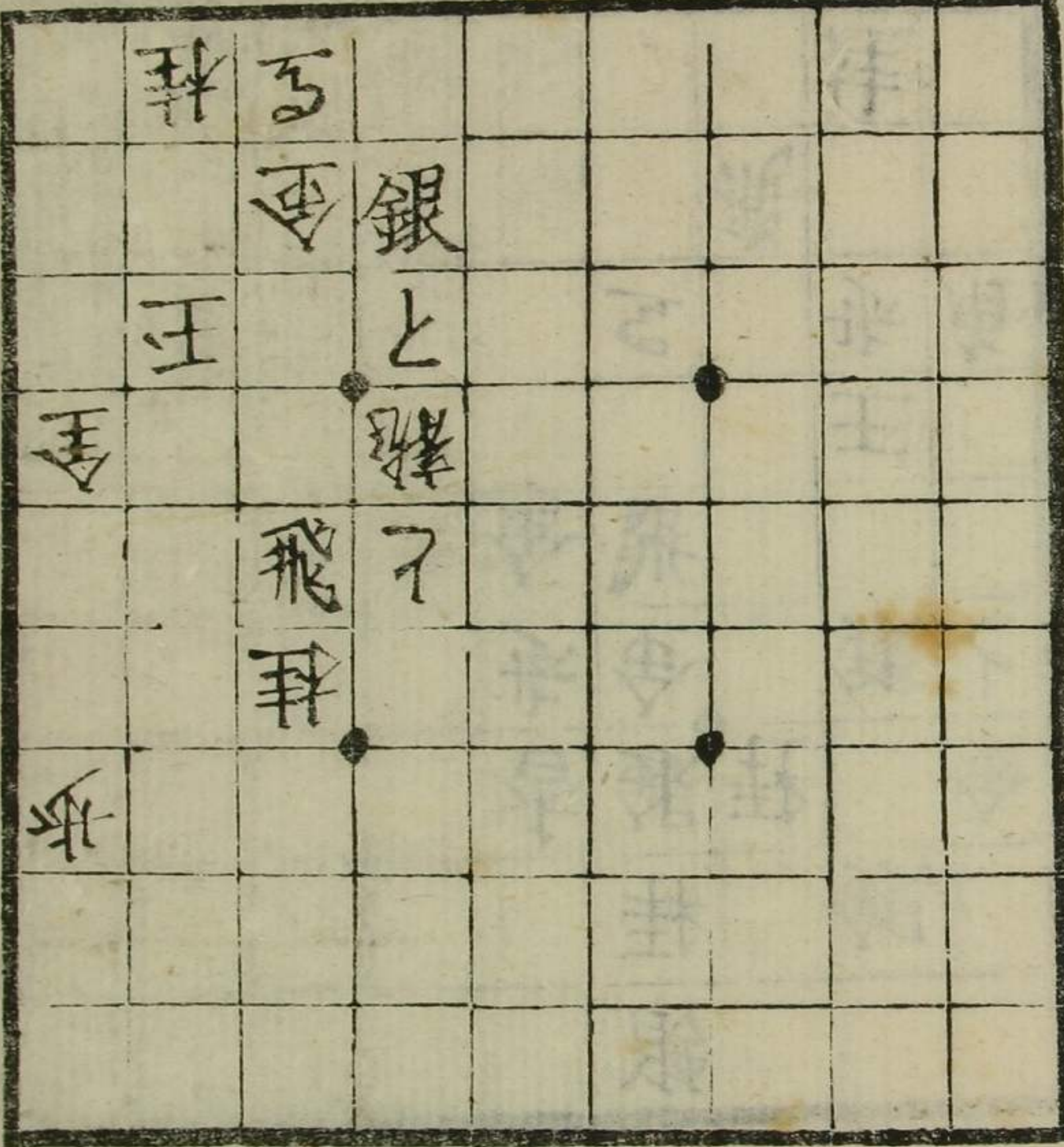

金金金

八十六番

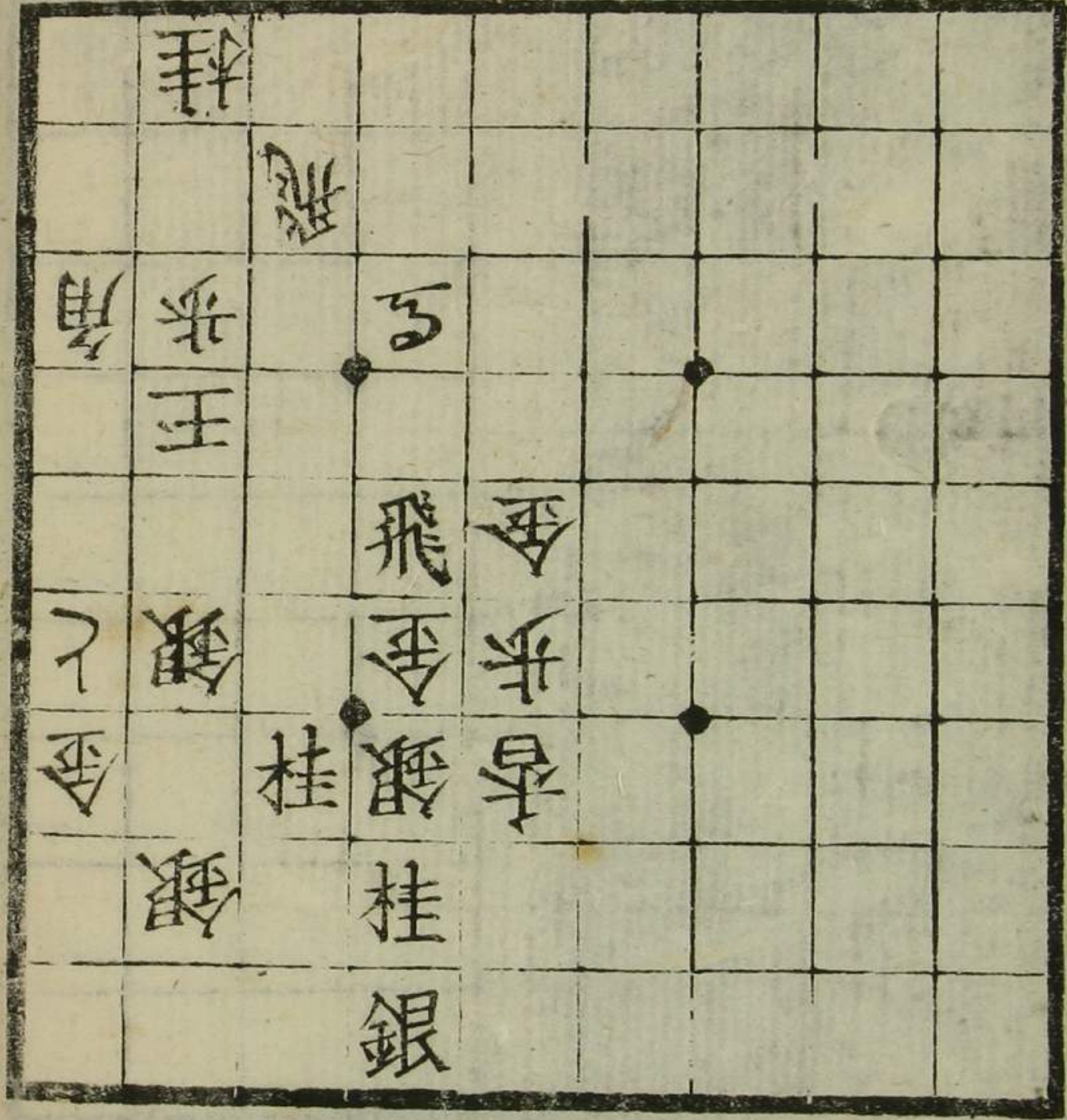

桂

八十七番

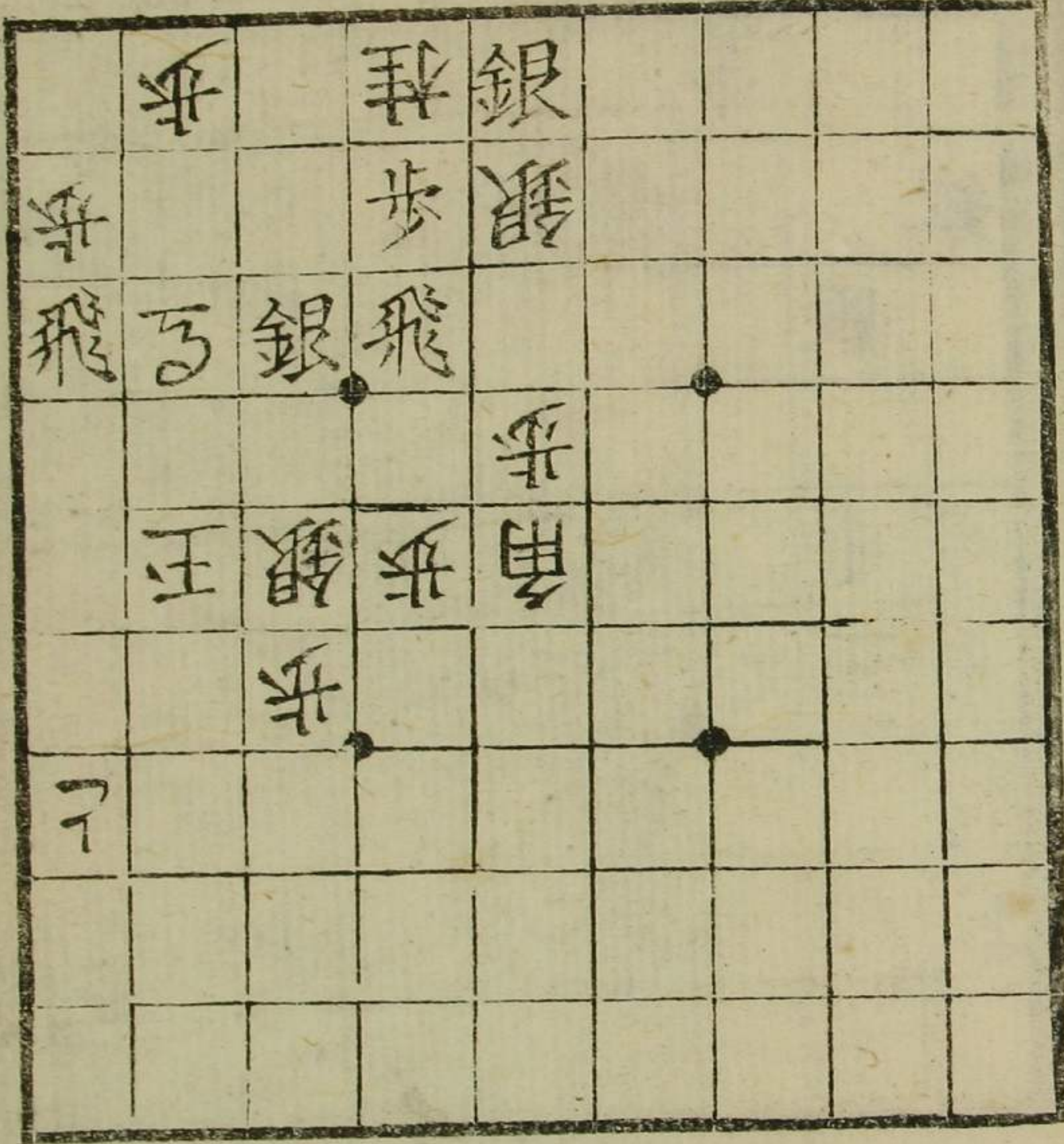

金金金

八十八番

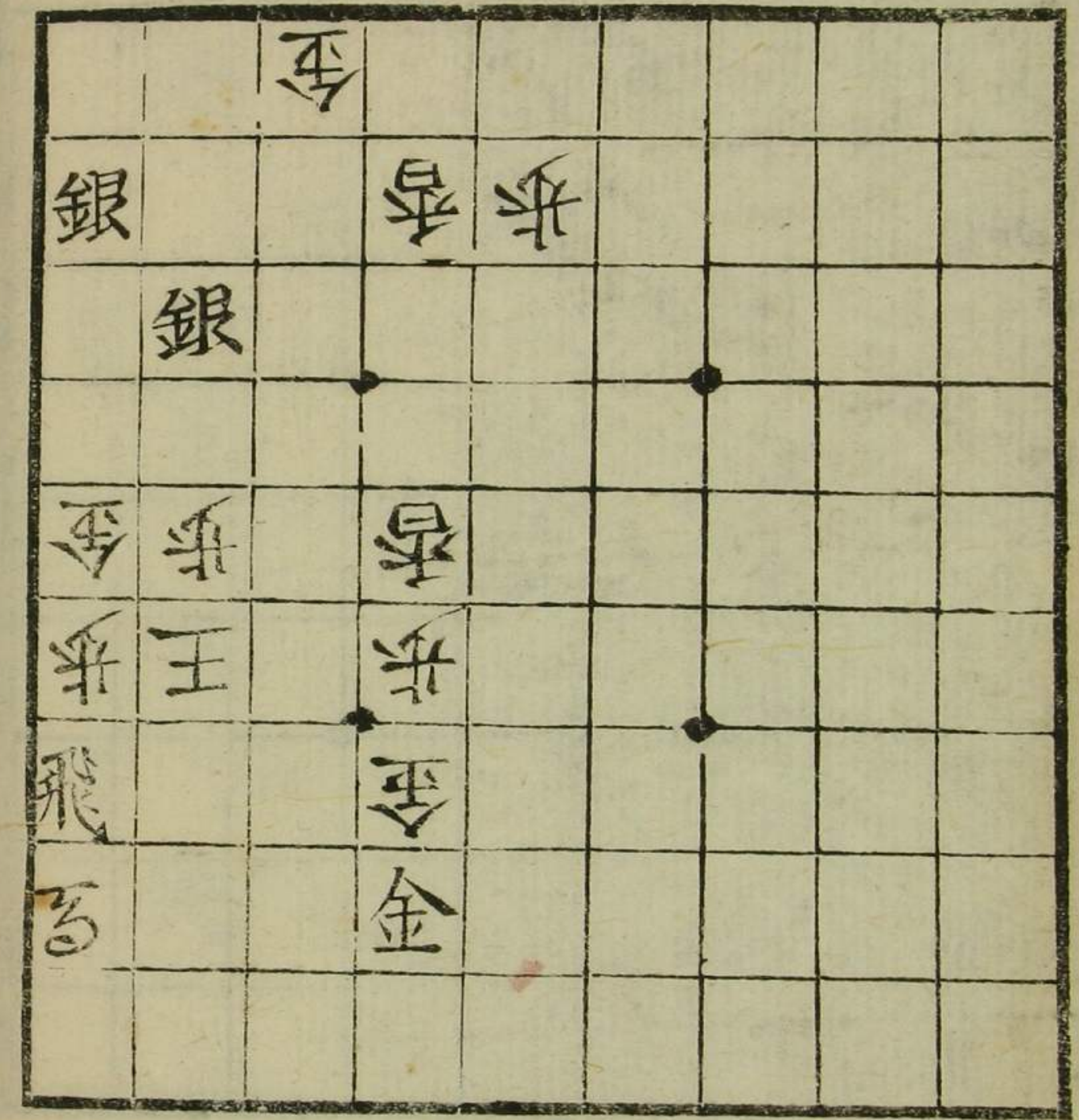

銀 角

八十九番

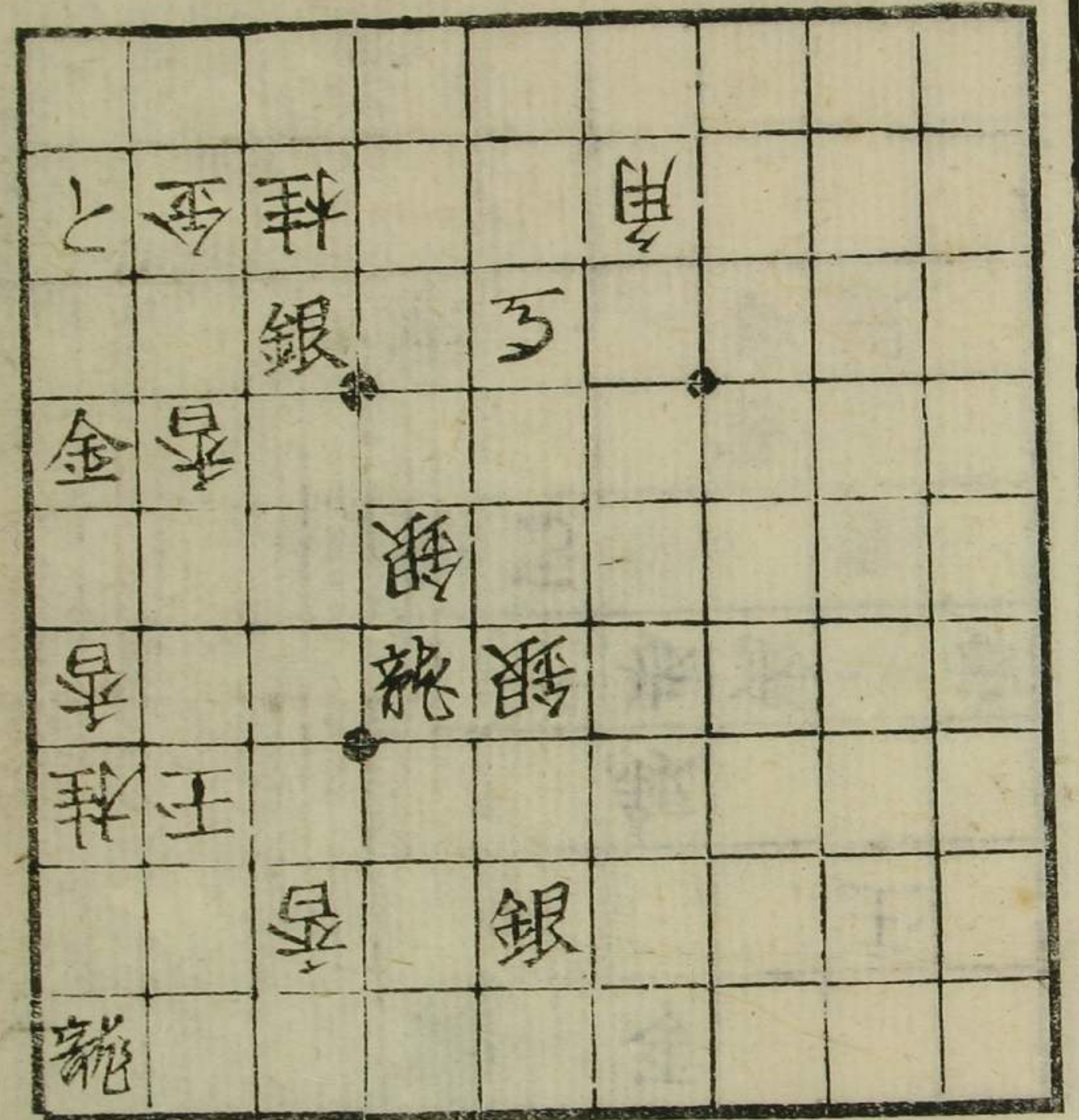

歩

九十番

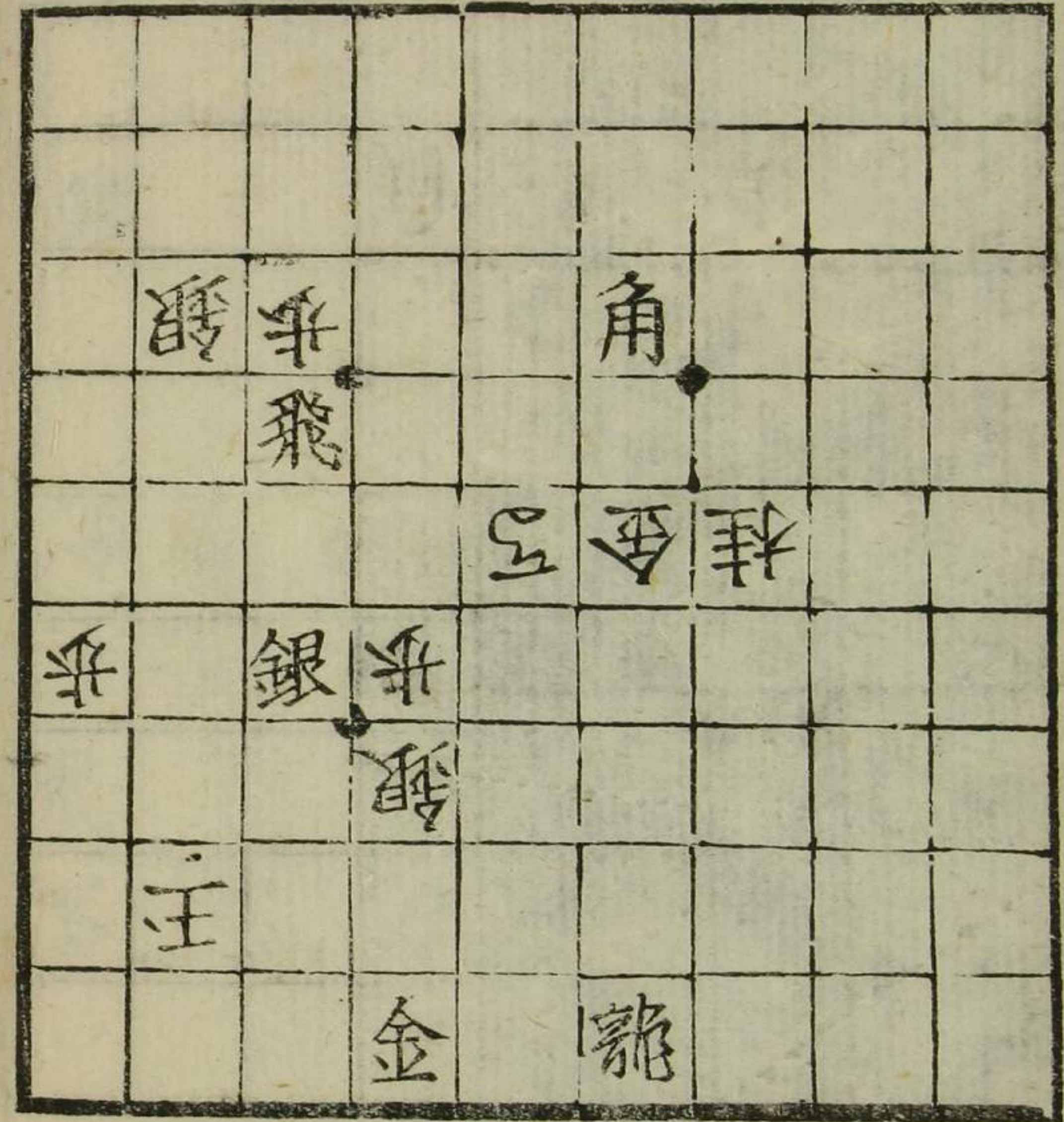

銀

九十一番



銀 金 飛

九十二番

王	角	金				龍	
				采			
				龍		百	
了	采	采	采	采	采	了	

香香香香

九十三番

飛		采		科		銀	
王		采		金			
采			采	科	星	香	采
	と			銀		桂	銀
香		金	科	步		步	采
三						采	
	龍		步	金		步	金
了							

步

九十四番

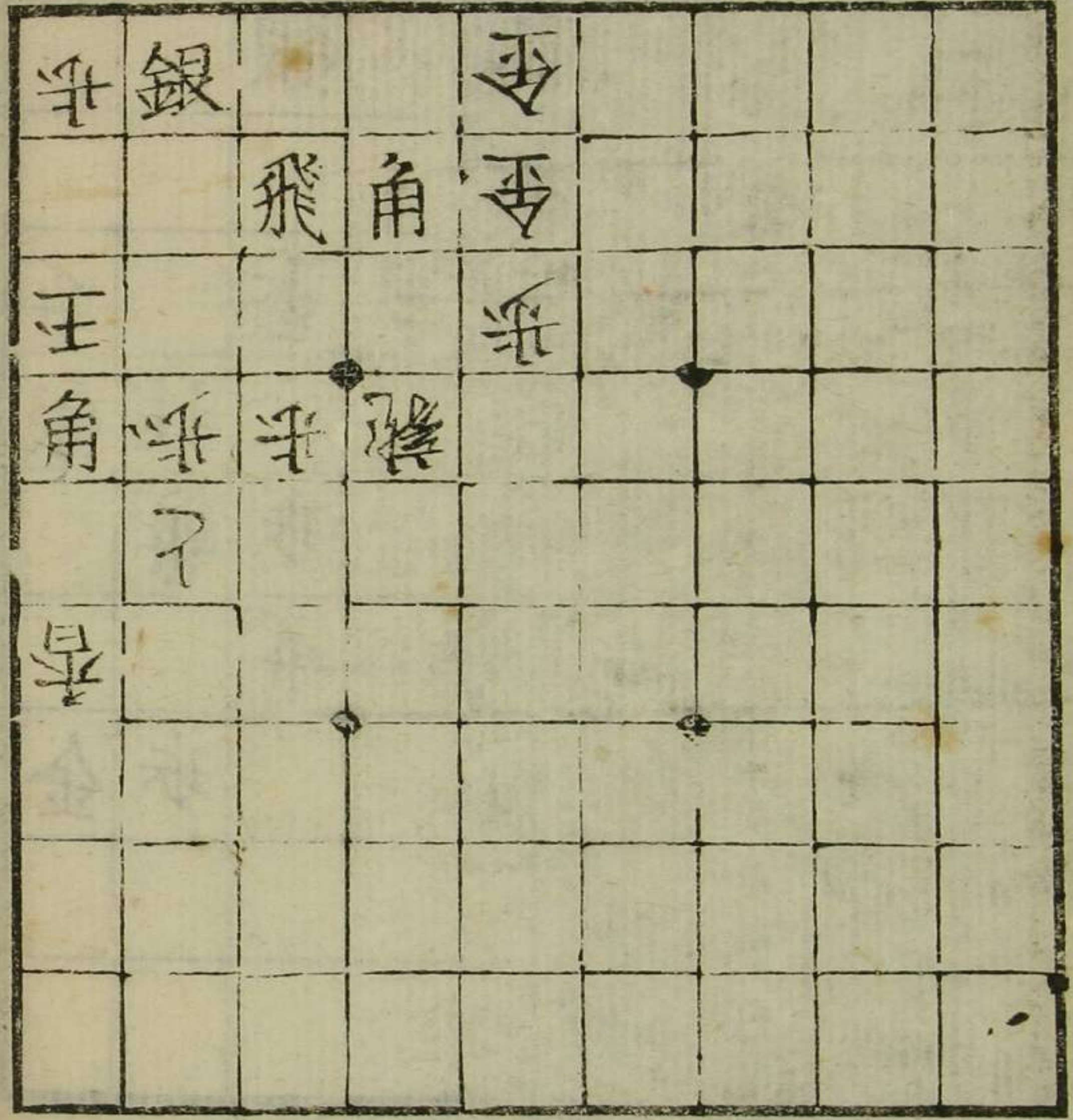

香銀銀銀金

九十五番

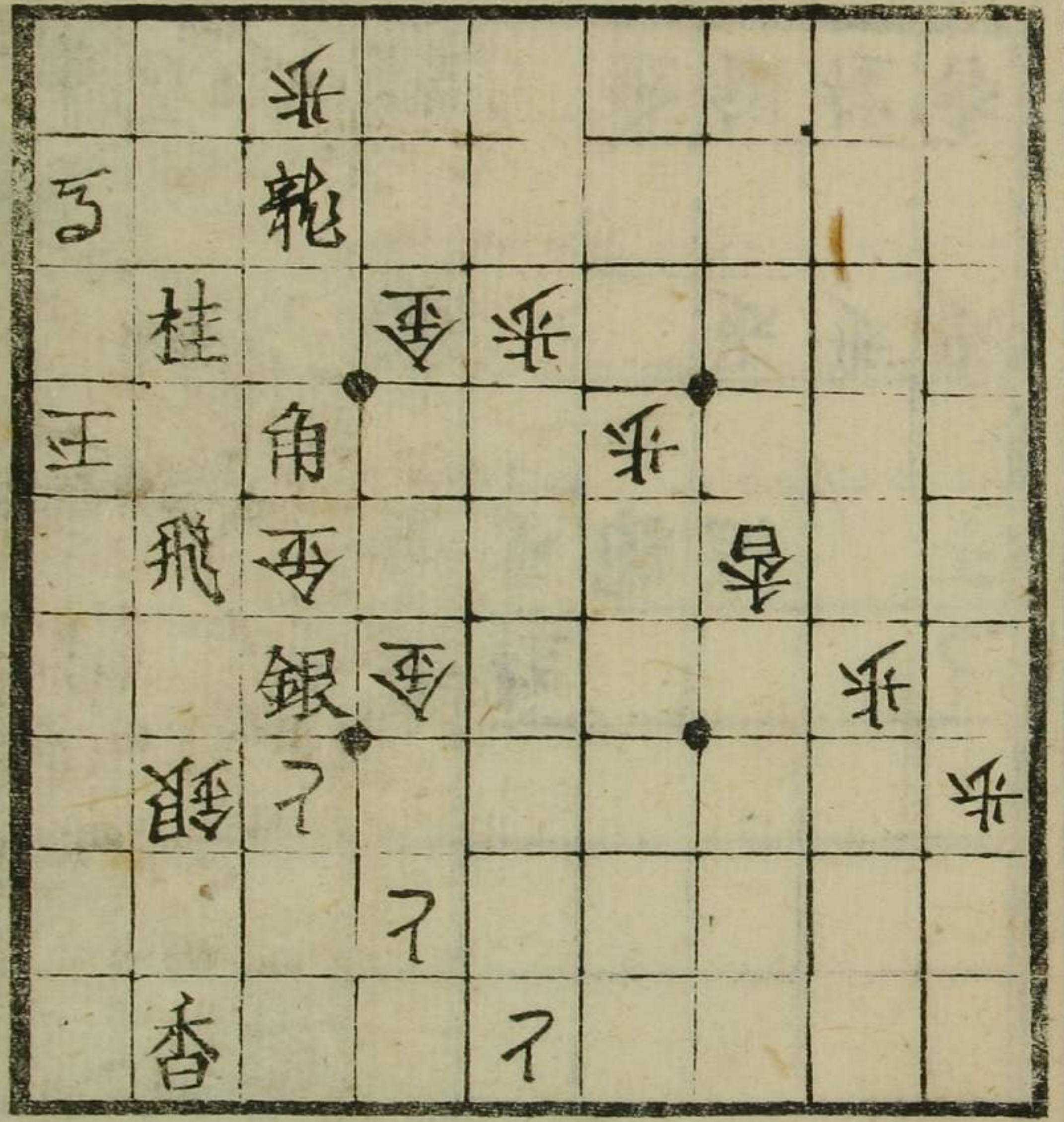

桂

九十六番

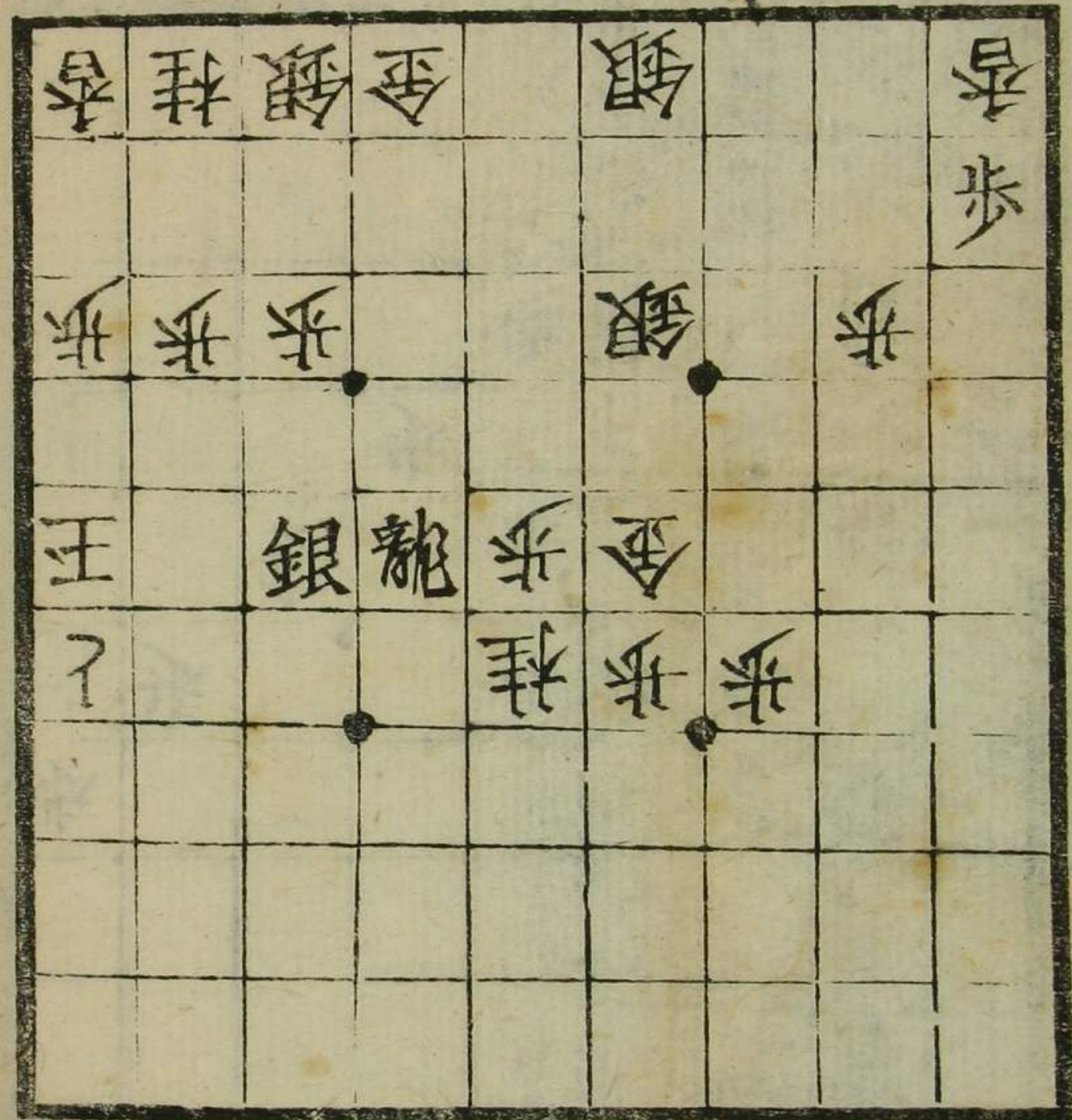

飛角

九十七番

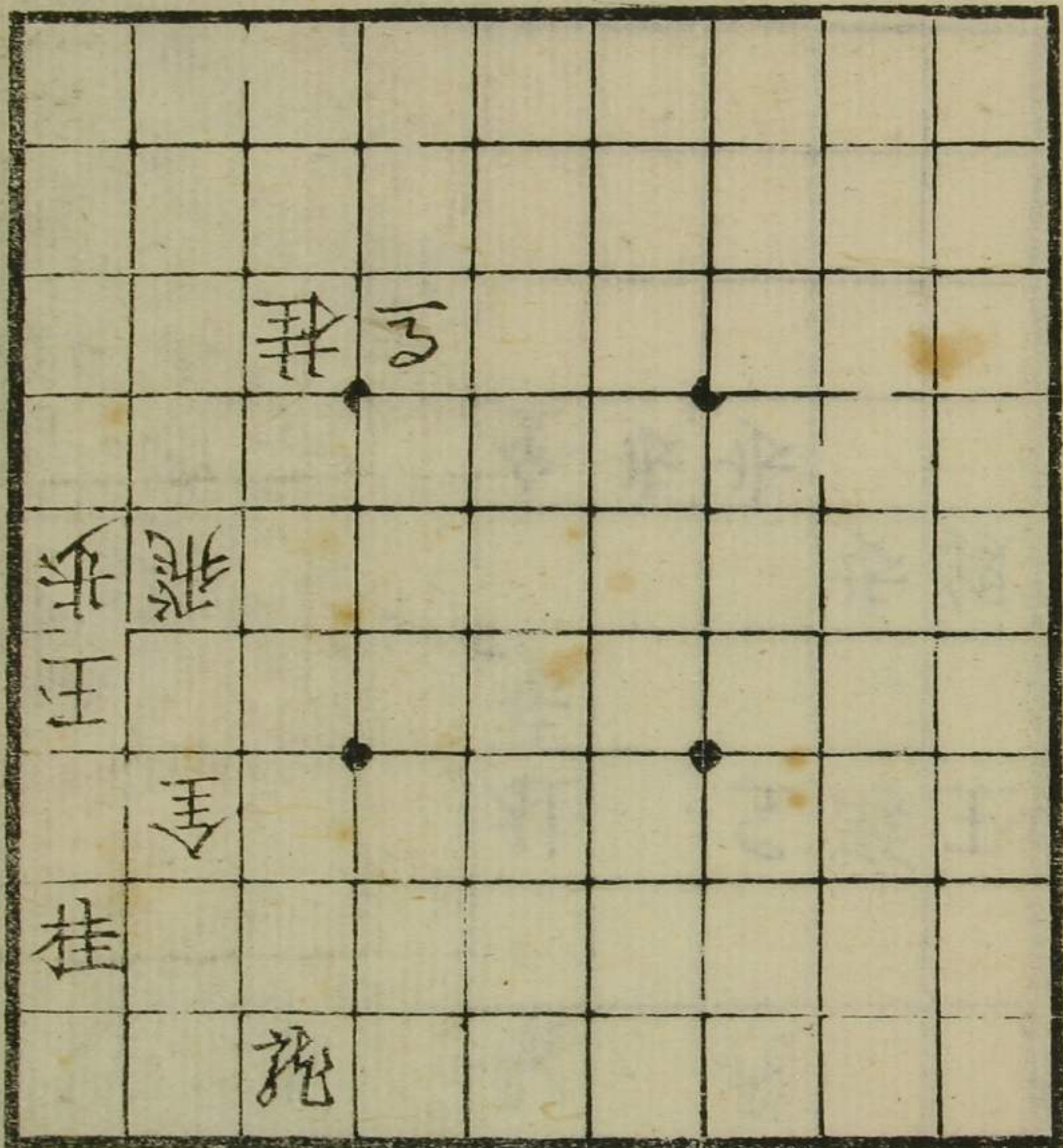

銀銀銀

九十八番

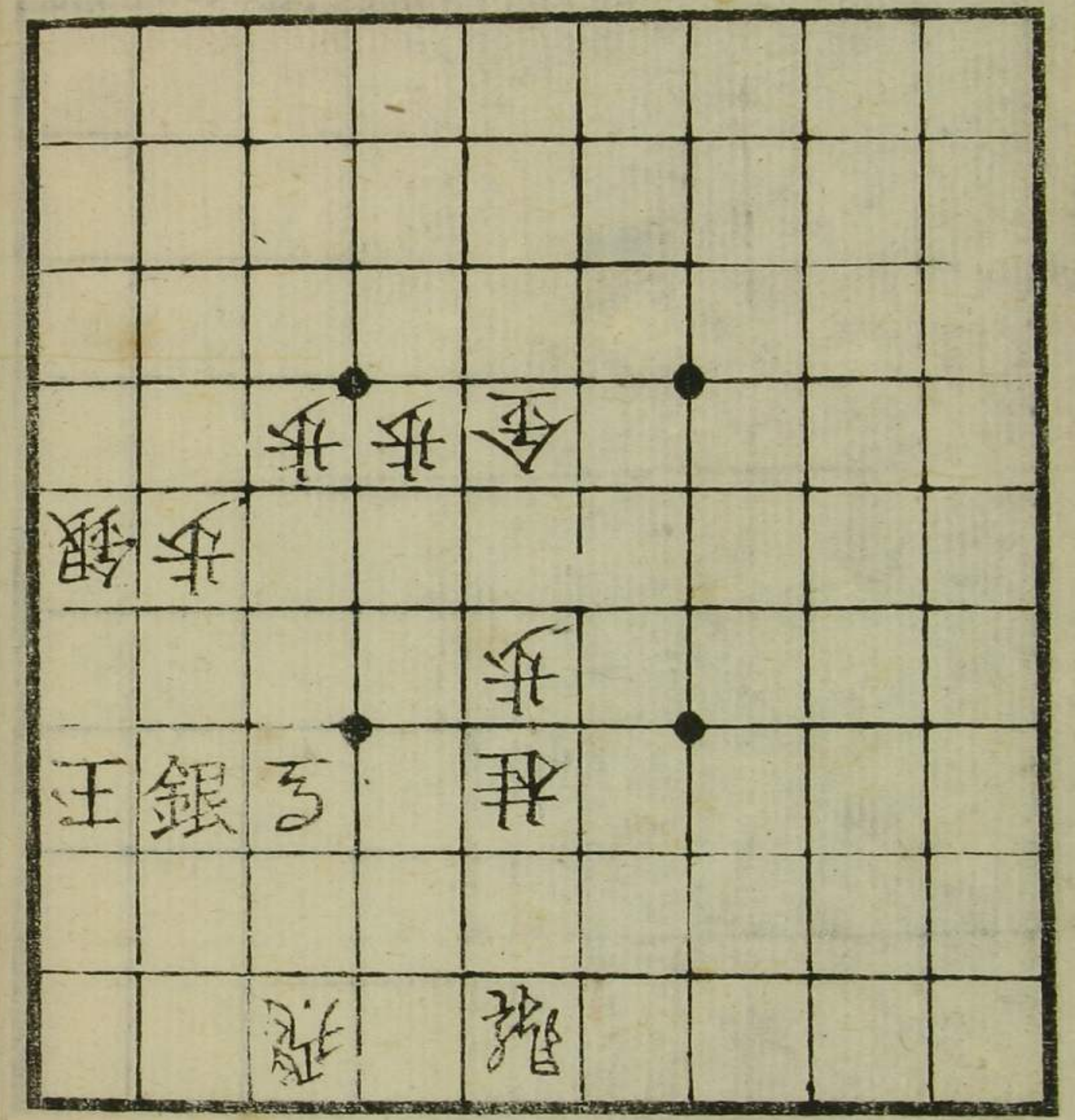

桂 挂 步

九十九番

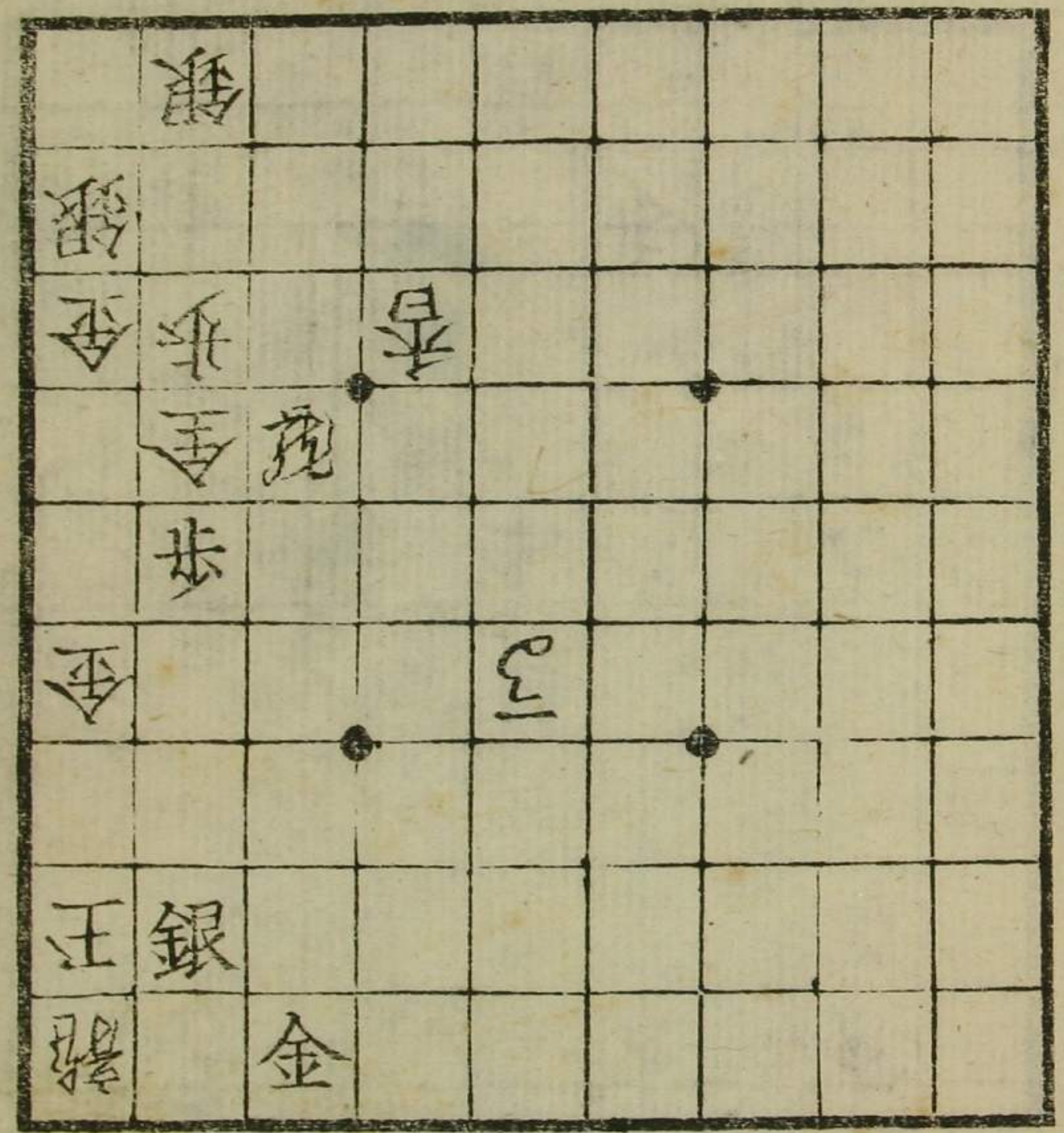

金

百番

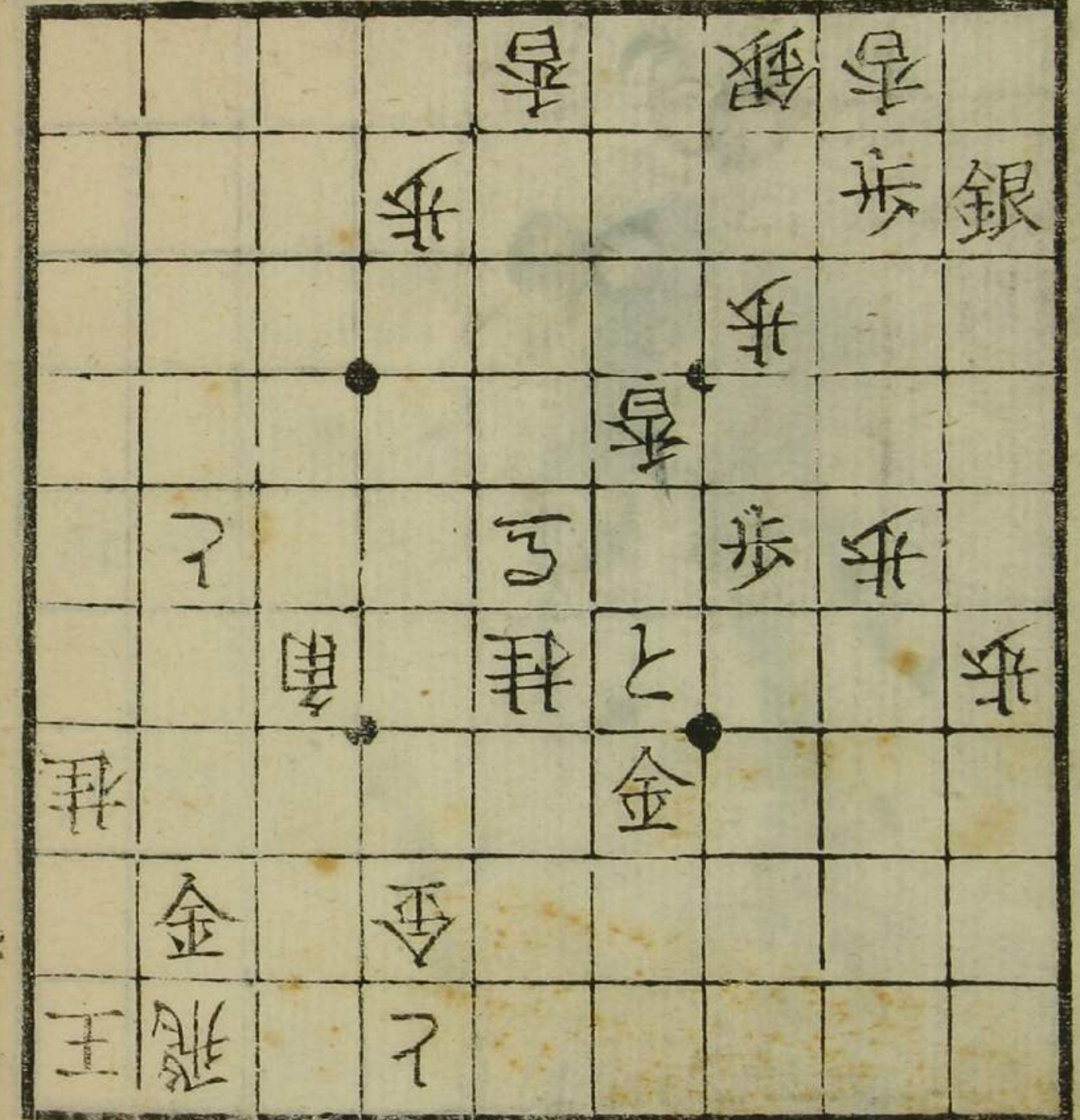

銀飛

