

79
699
7





卷中雜錄

七

7多9
699
7



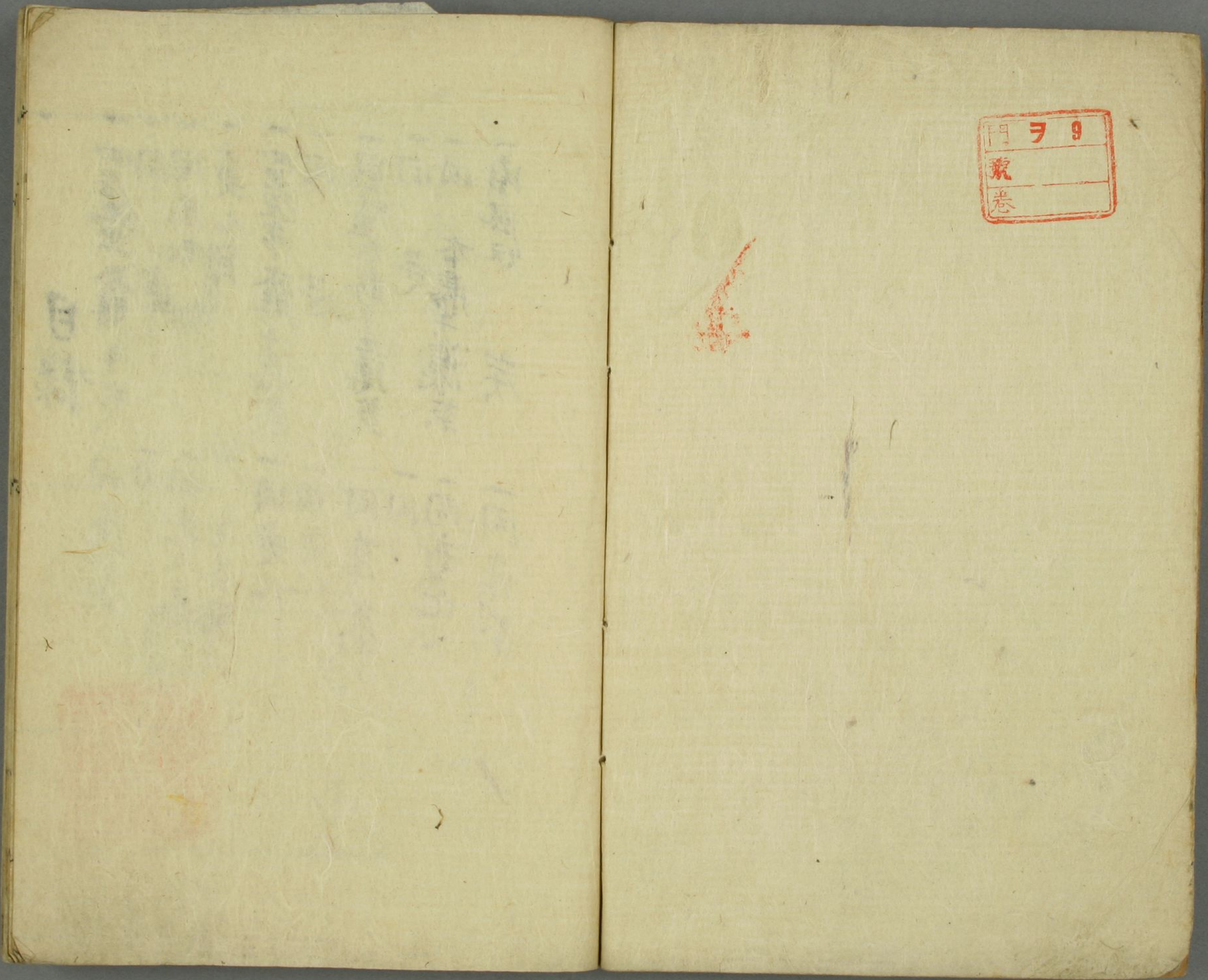

門	ヲ	9
號		
卷		

Red ink smudge or stamp on the right page.



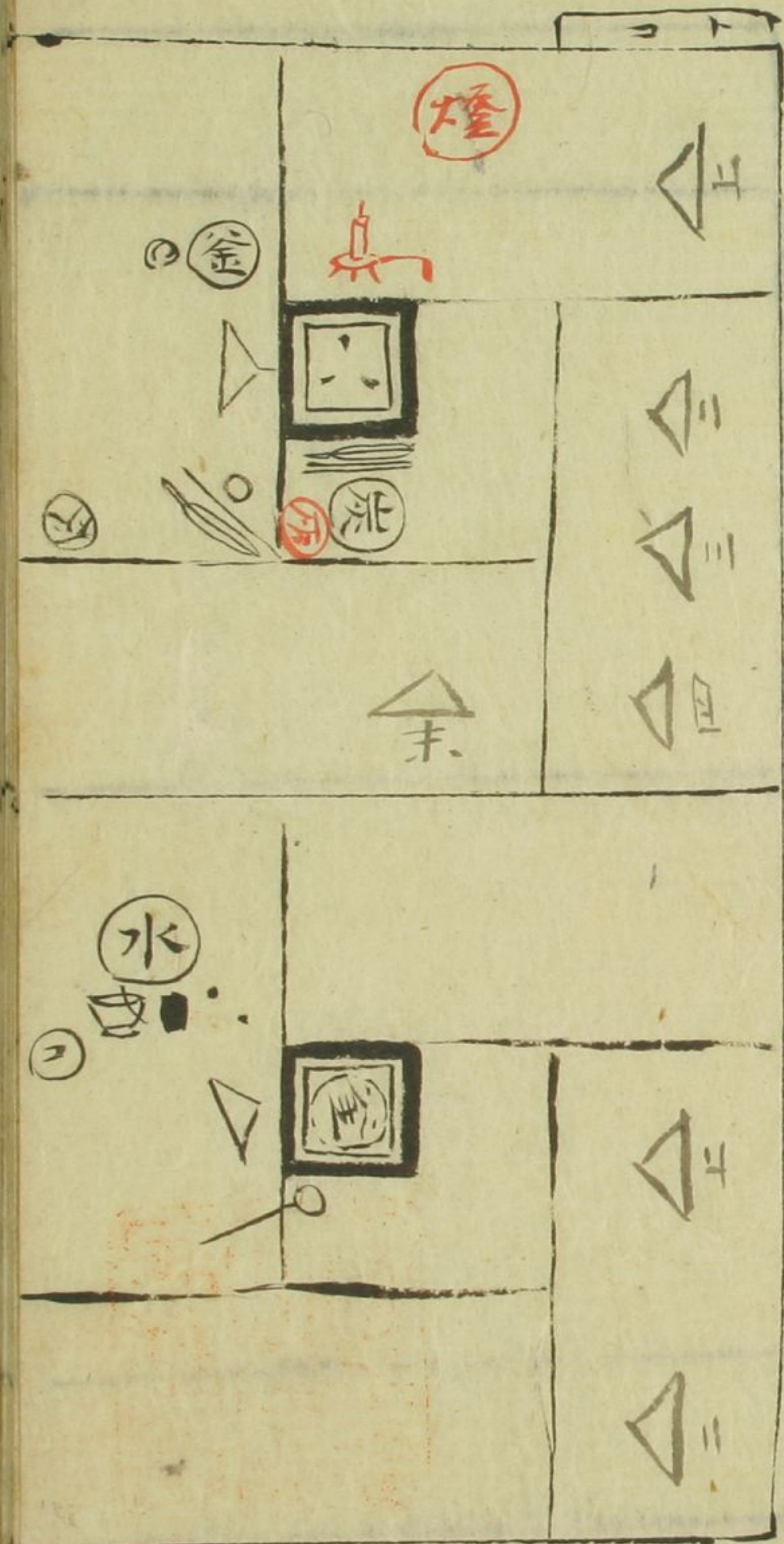

此の如く  
 四畳半本勝手炭

此の如く  
 同薄茶

目録

- 四畳半本勝手炭
- 同
- 同流点
- 貴人点
- 四畳半本勝手濃茶
- 同
- 風爐本勝手炭
- 同
- 同本勝手濃茶
- 中風炉
- 炭
- 同薄茶
- 同
- 同死人点
- 重茶碗
- 同变化
- 同变化
- 同薄茶
- 同变化
- 同薄茶





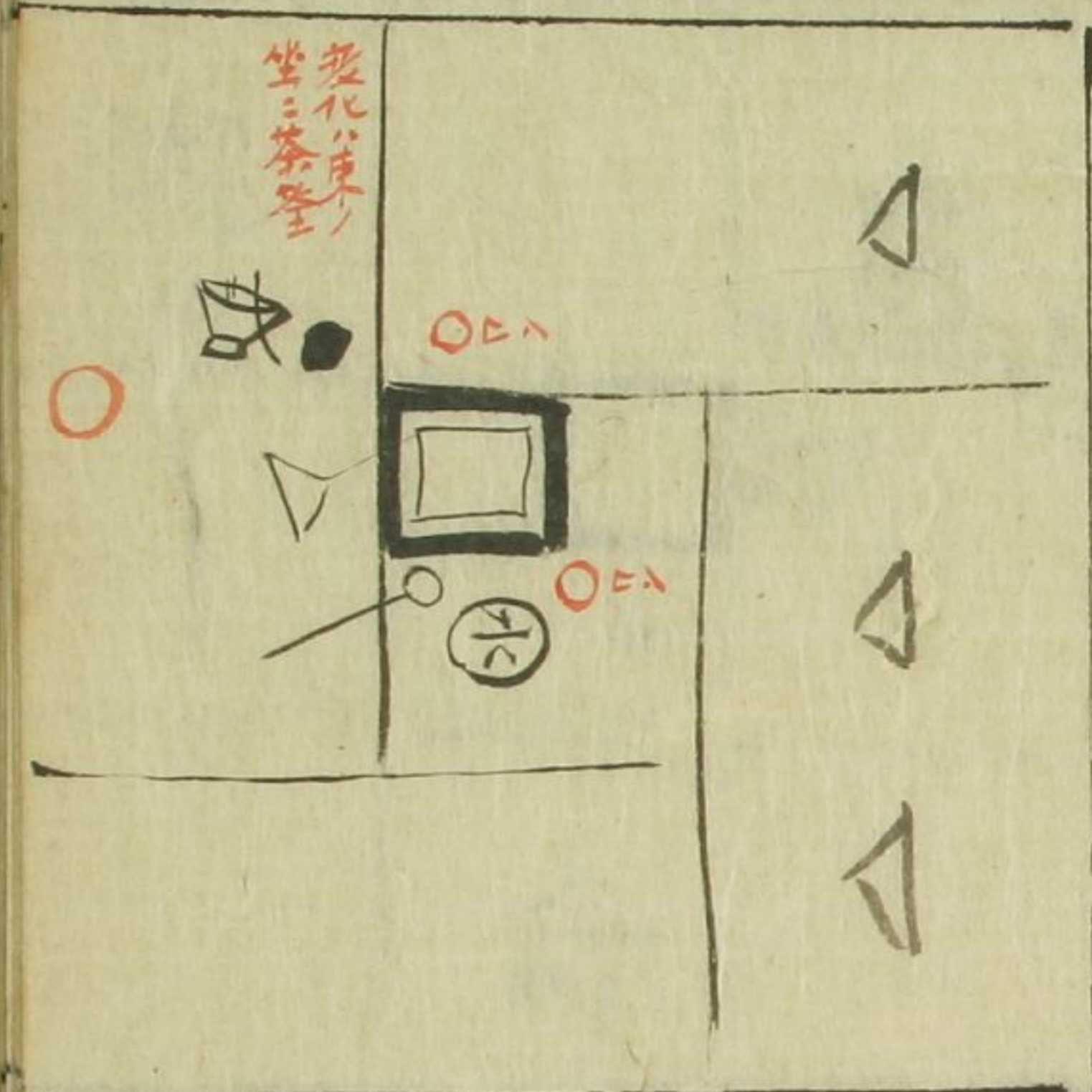

全流点  
 向立モ有之  
 移水持前  
 居前全直

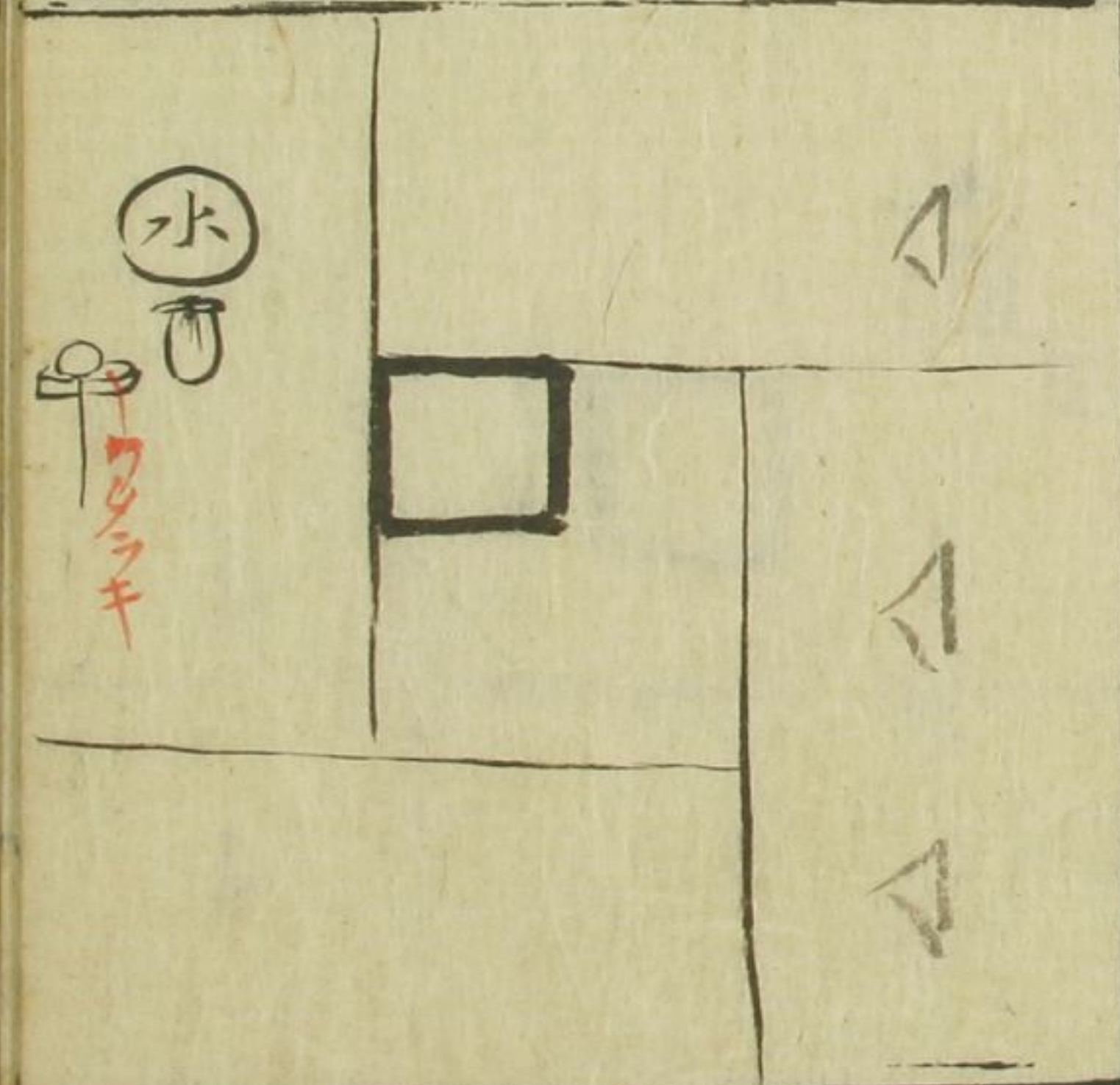

全老人立  
 入子點  
 炭  
 持水

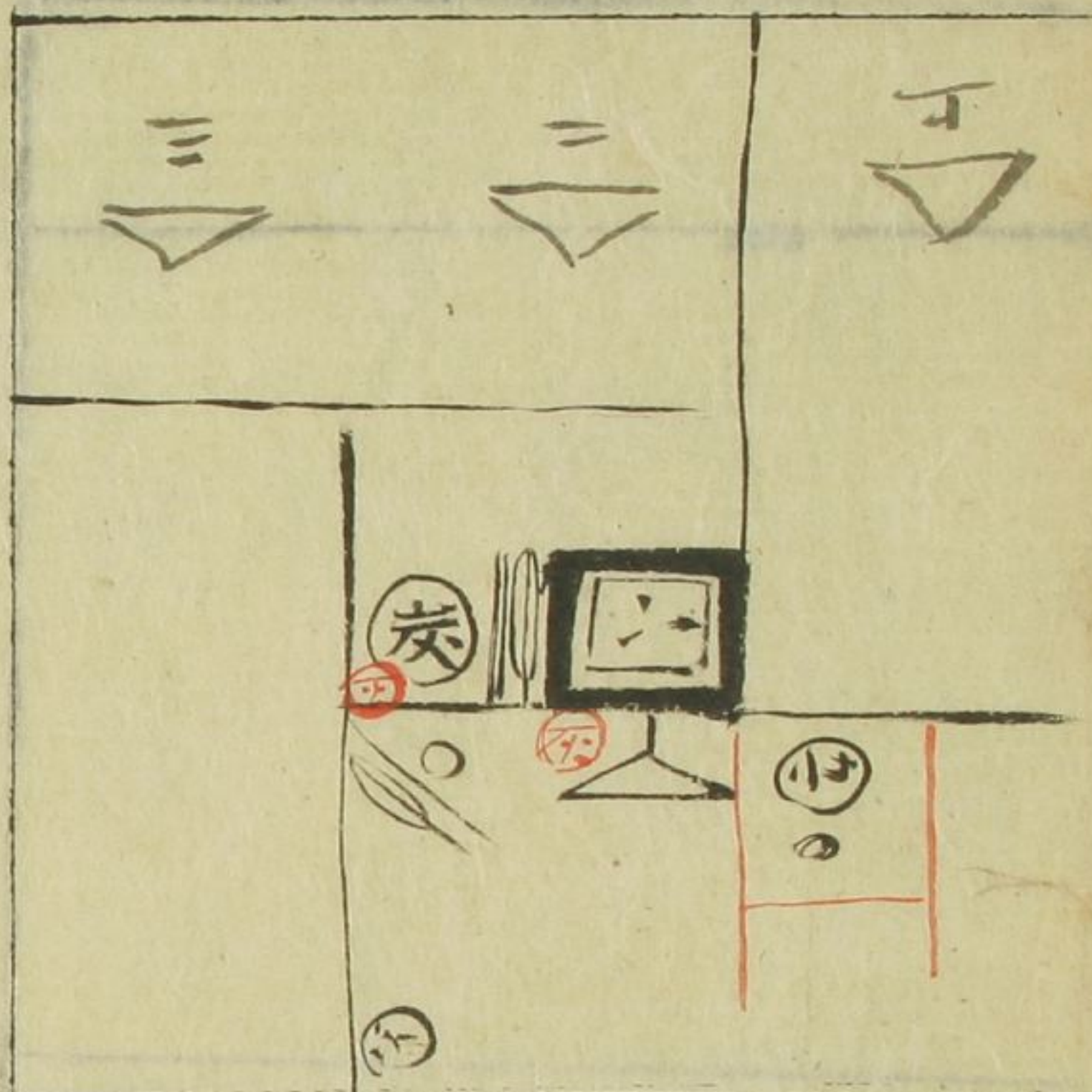

右置事遠于炭  
 よぢや〜もんぢや〜あや  
 同薄茶

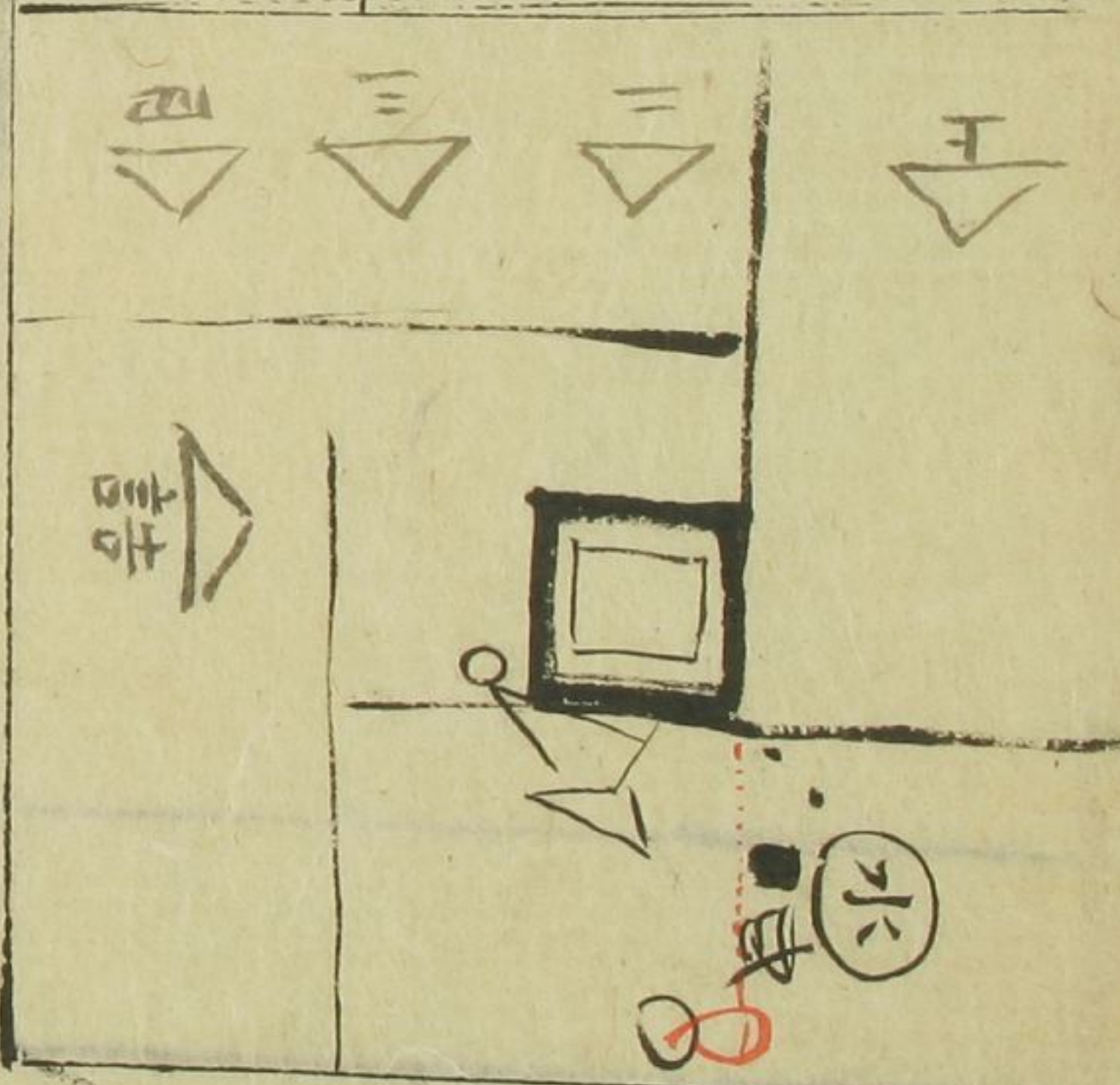

同薄茶  
 おぢや〜もんぢや〜あや



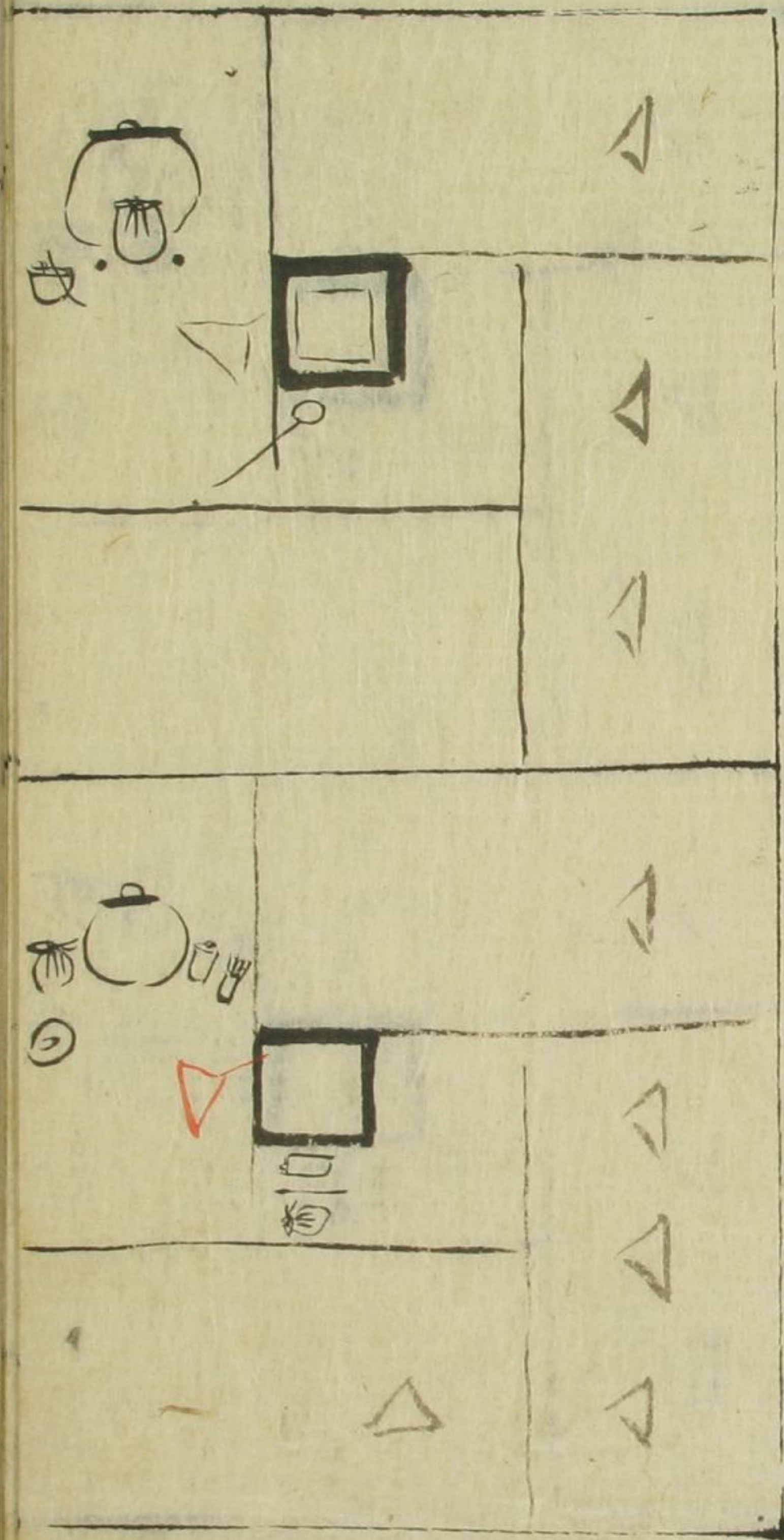

四畳半本勝手濃茶

かんろつてこひちや

全変化

あつてくあえきり

序茶点冬後所扱シテ之ニセテ  
ワ布、おや

右貴人立之圖

きりんちやくのり

右重茶碗

こゝめちやん

糊は是非ナク叶合テ也即束  
餅舟茶碗両手ニテ扱也

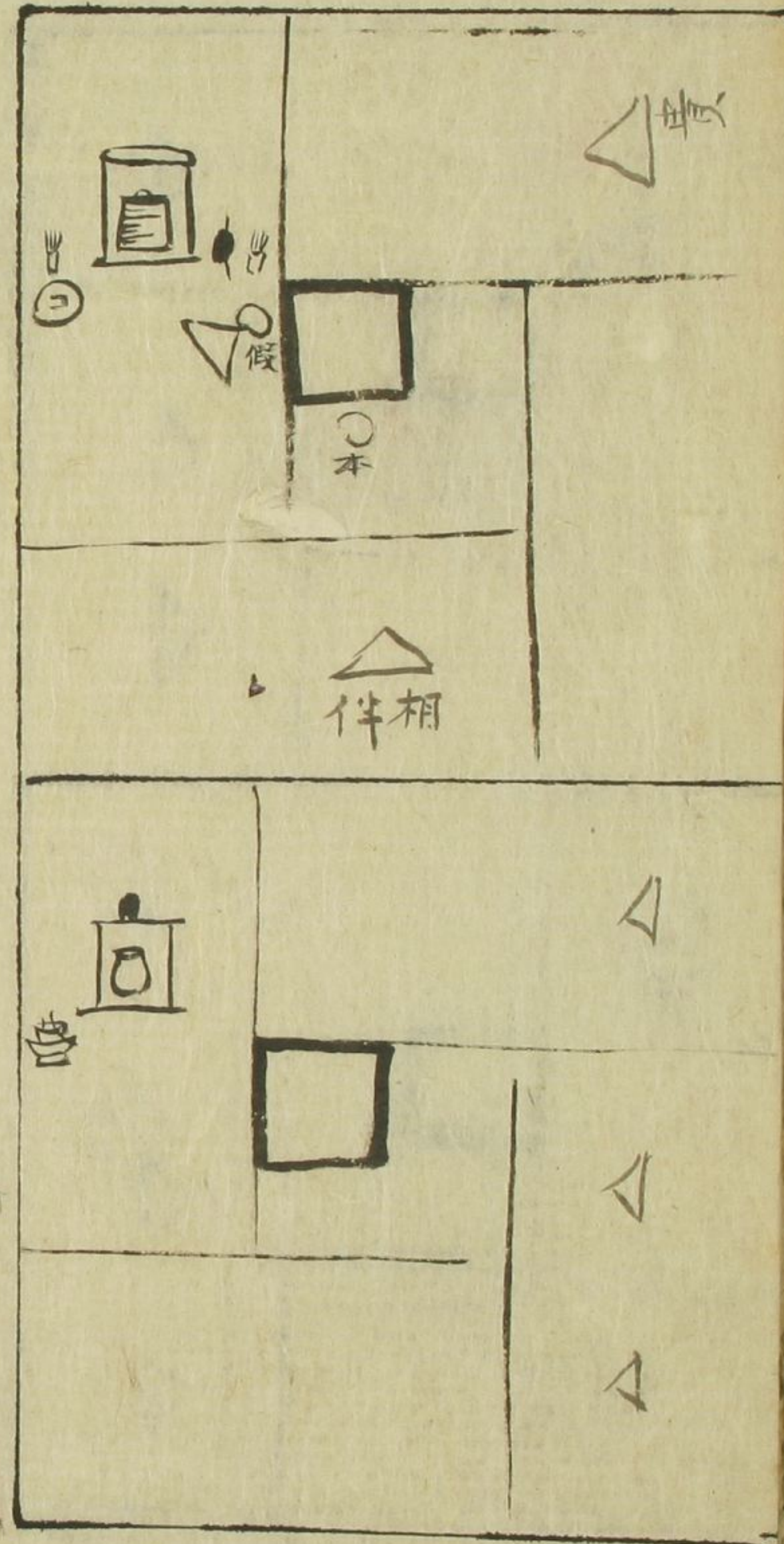



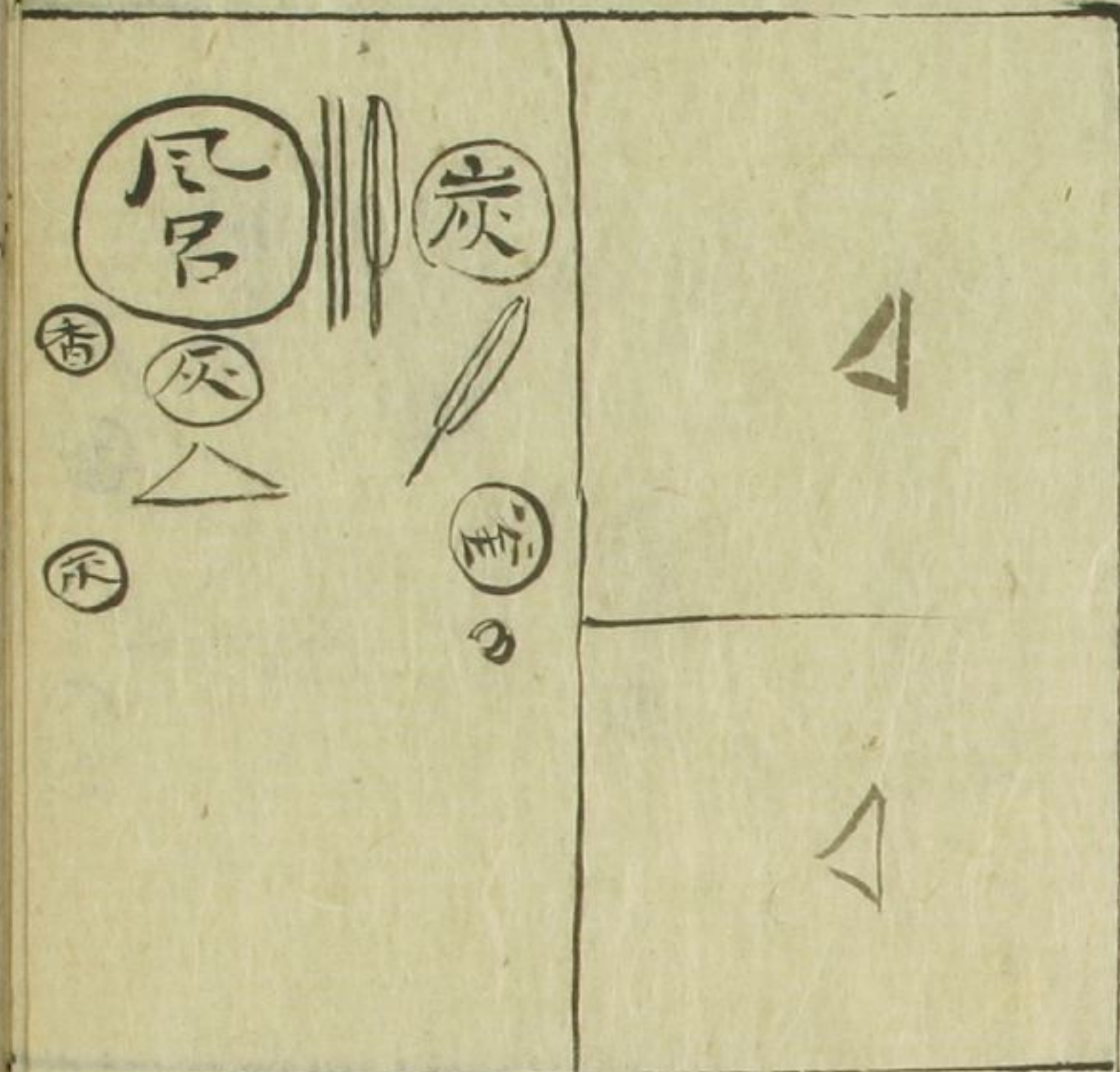

風爐  
炭

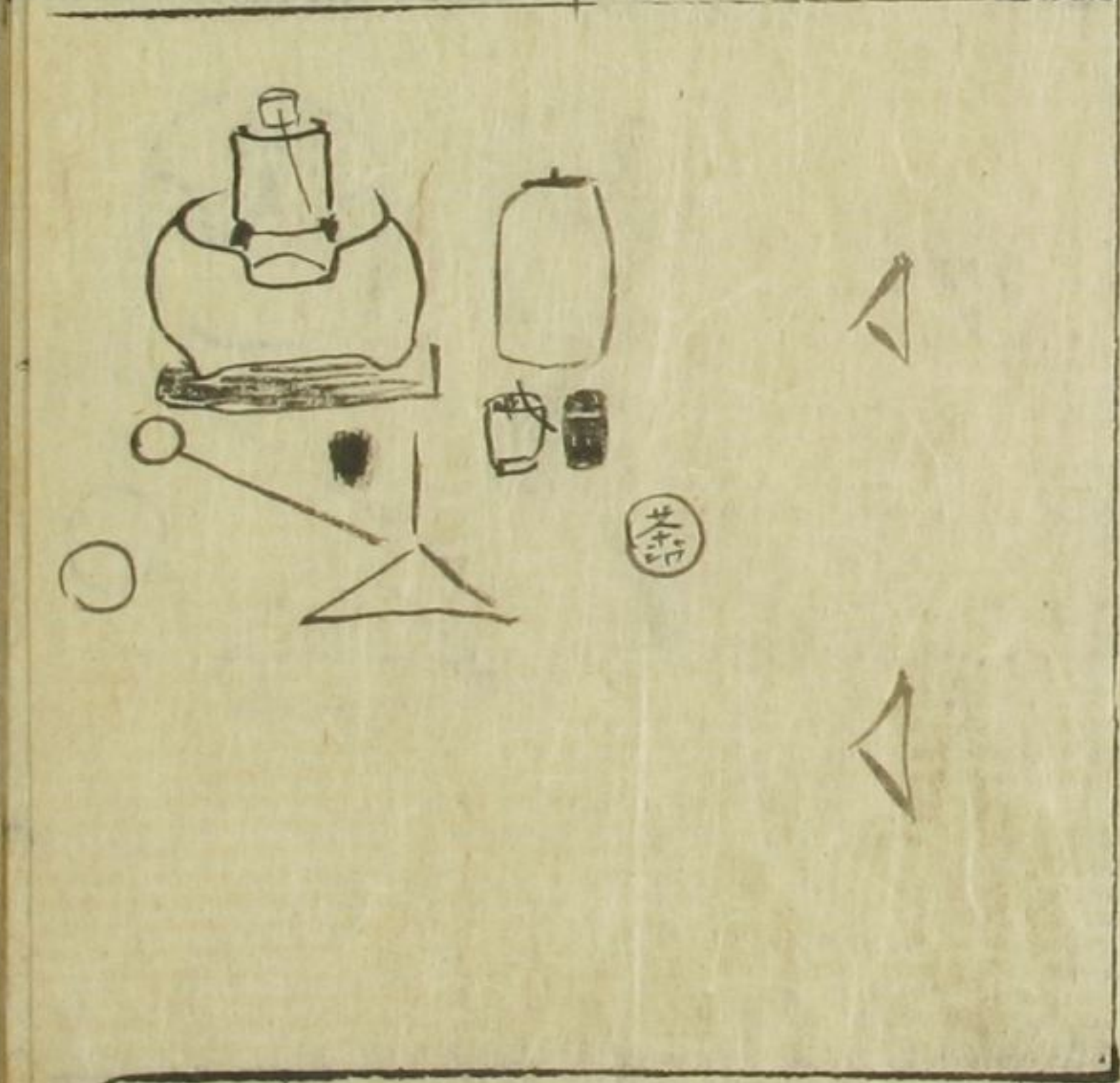

同薄茶  
茶

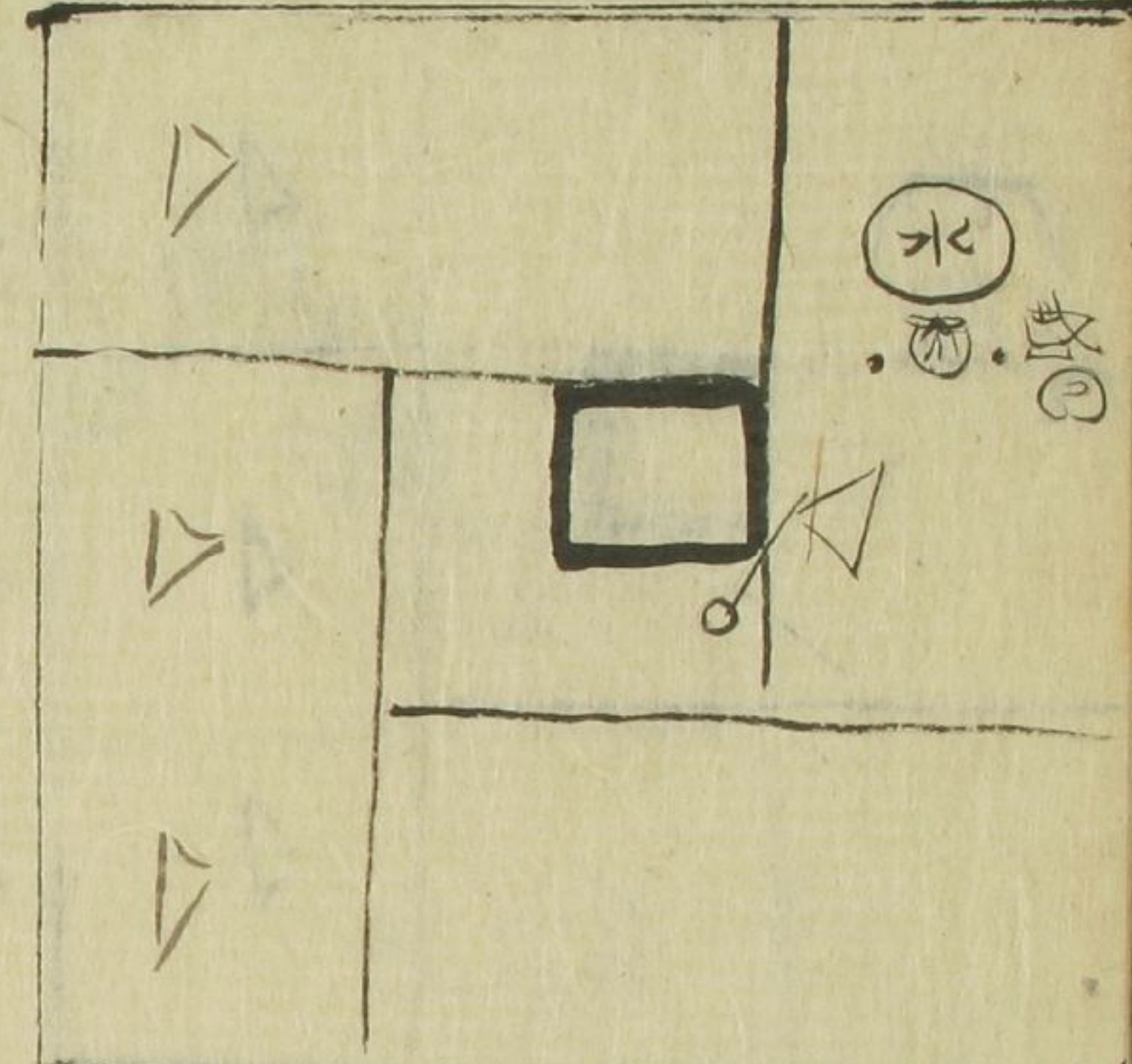

右濃茶  
炭

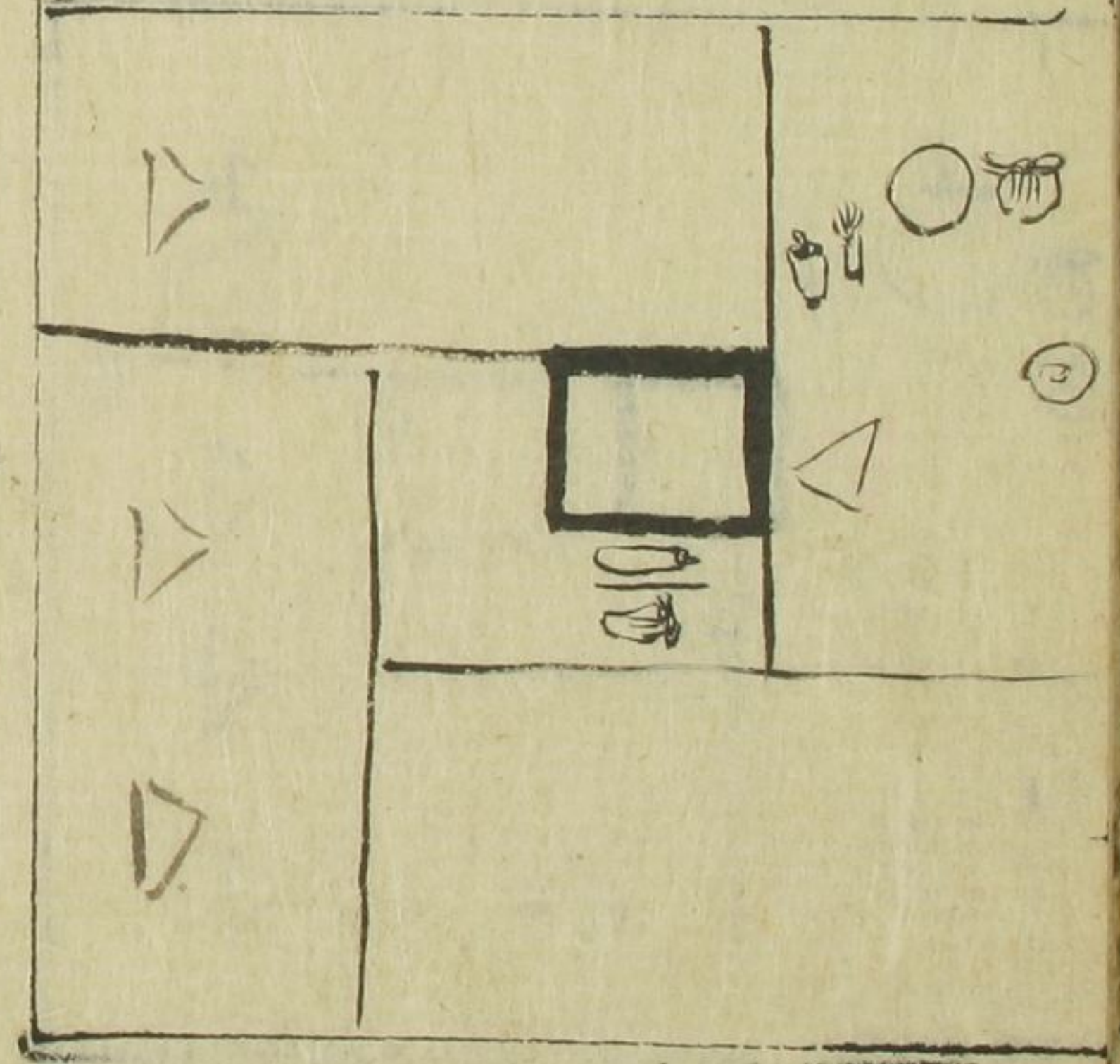

同変化  
茶



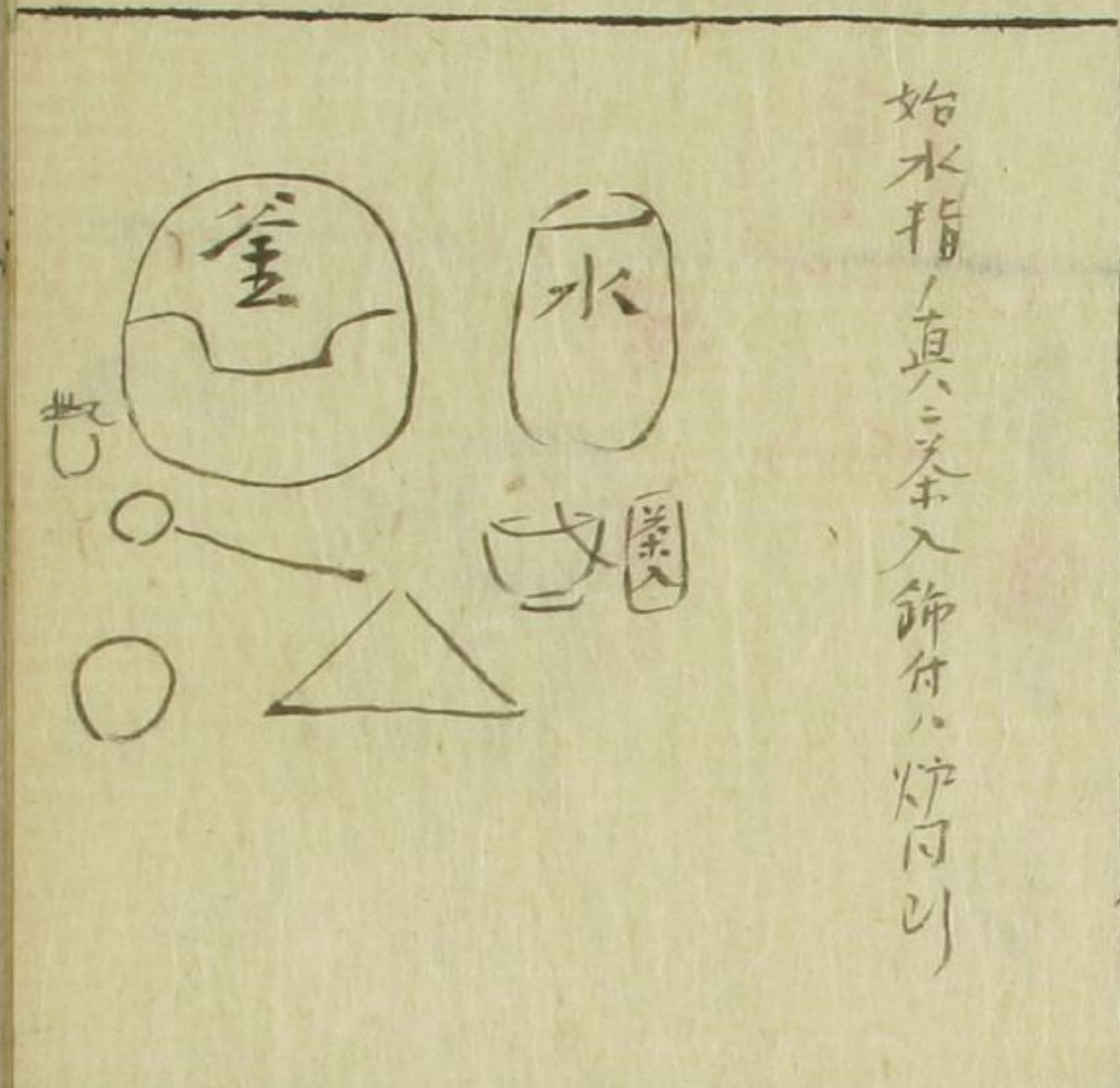

始水指入真茶入飾付ハ炉同リ

濃茶 こいぢや

中不クナシ  
湯汲井水移入

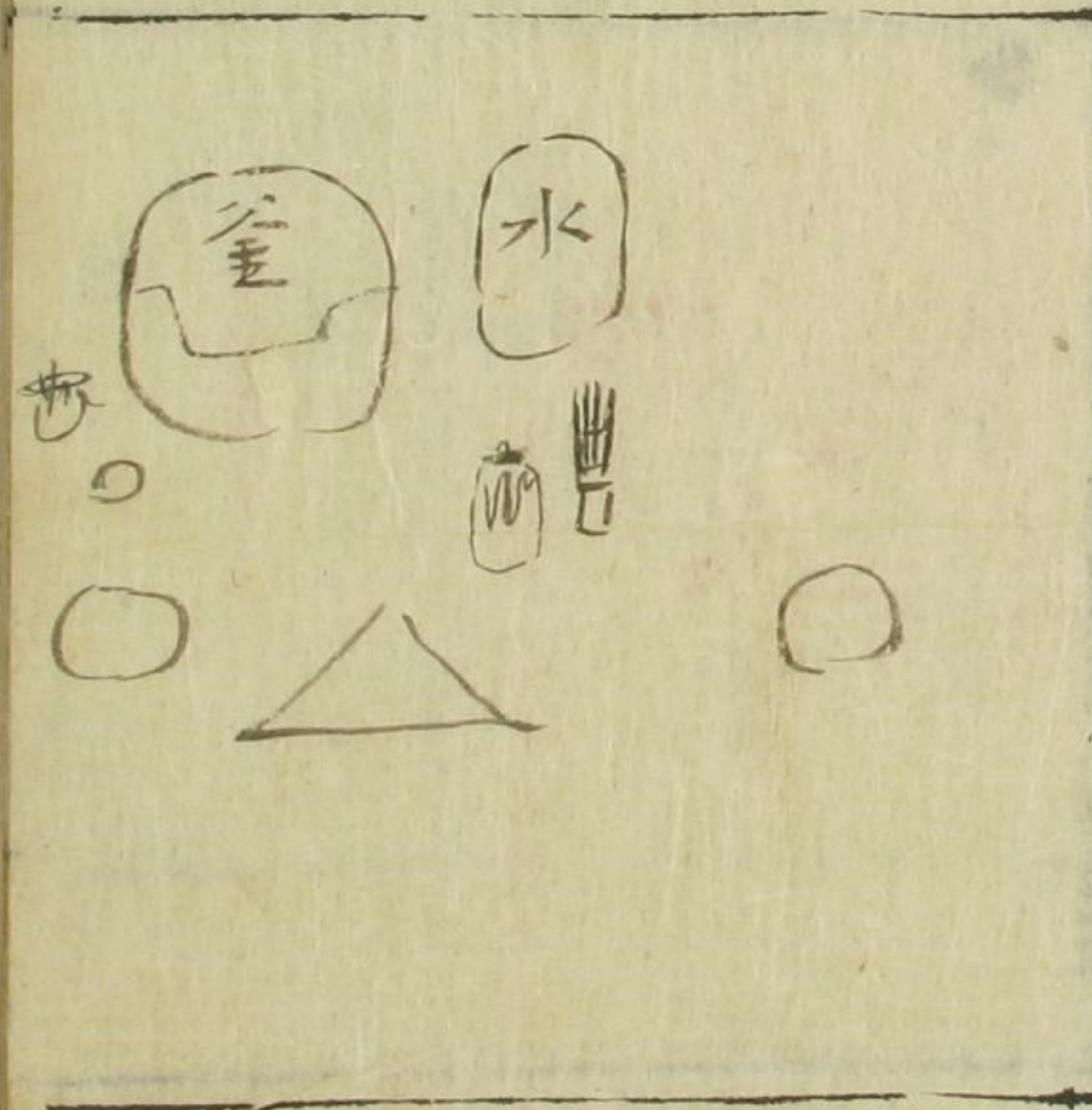

同変化 おなひぢや

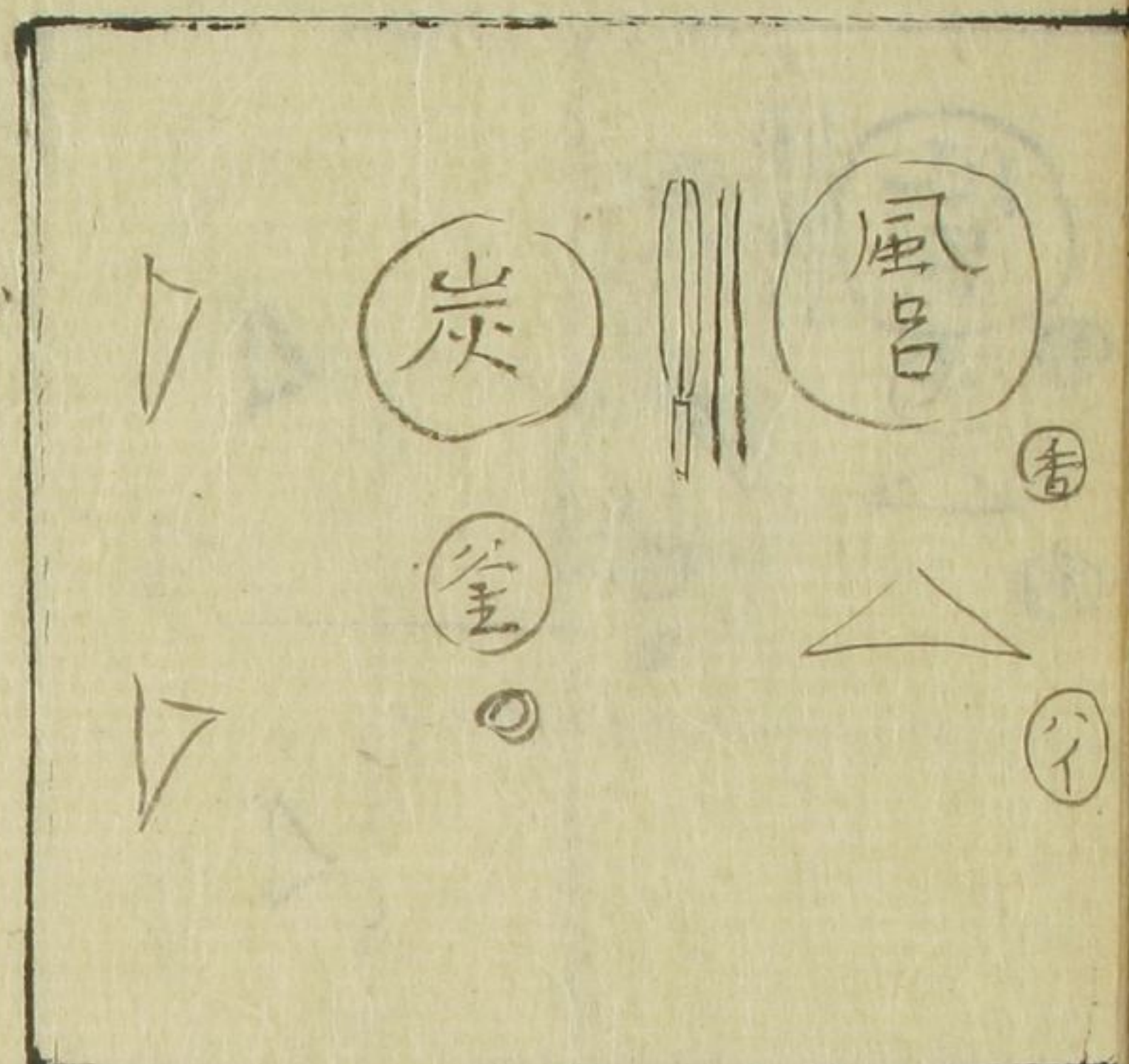

右逆炭 ミドリサカ

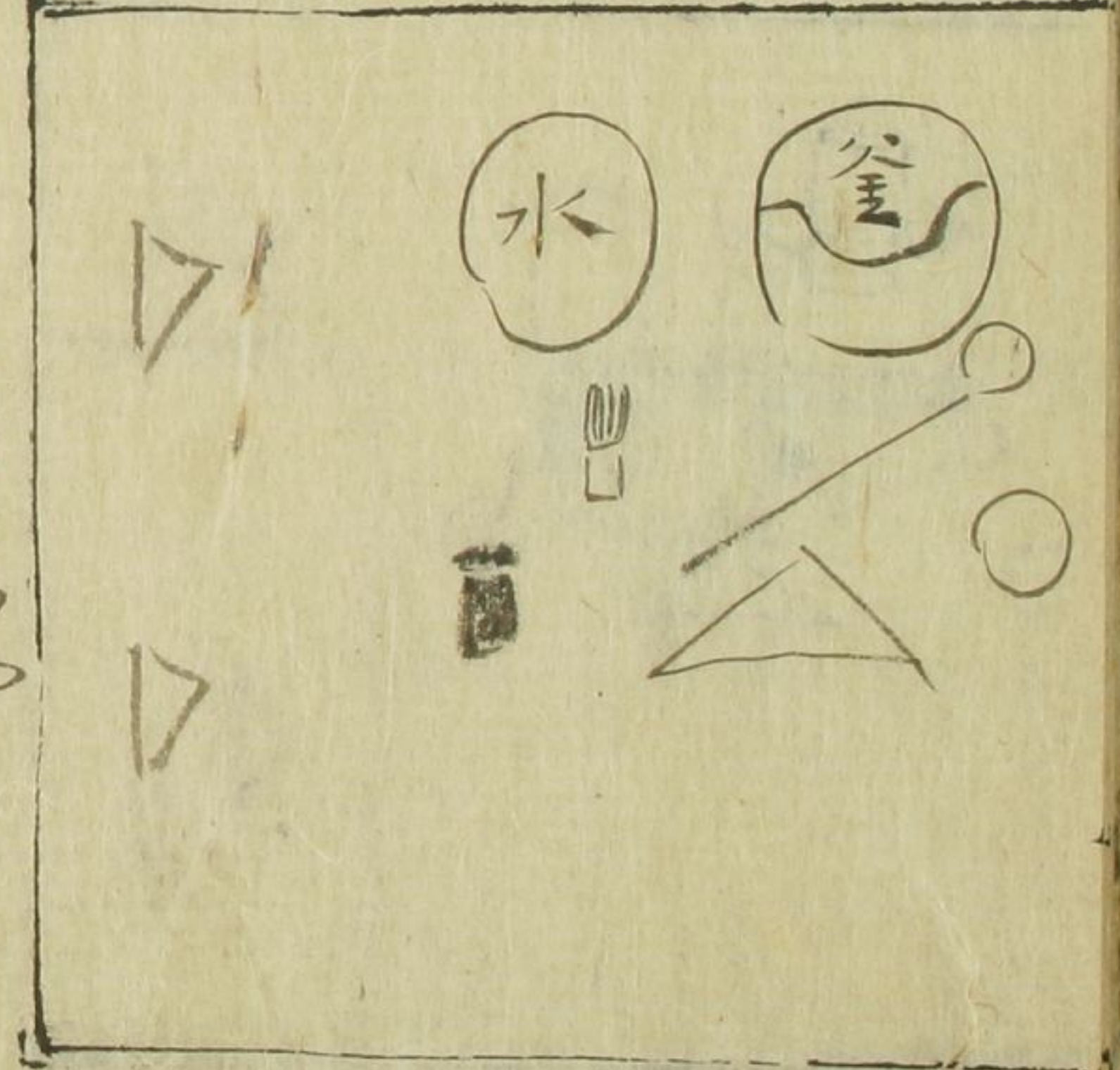

同薄茶 おなひぢや



右<sup>ニガヤ</sup> 中風呂茶

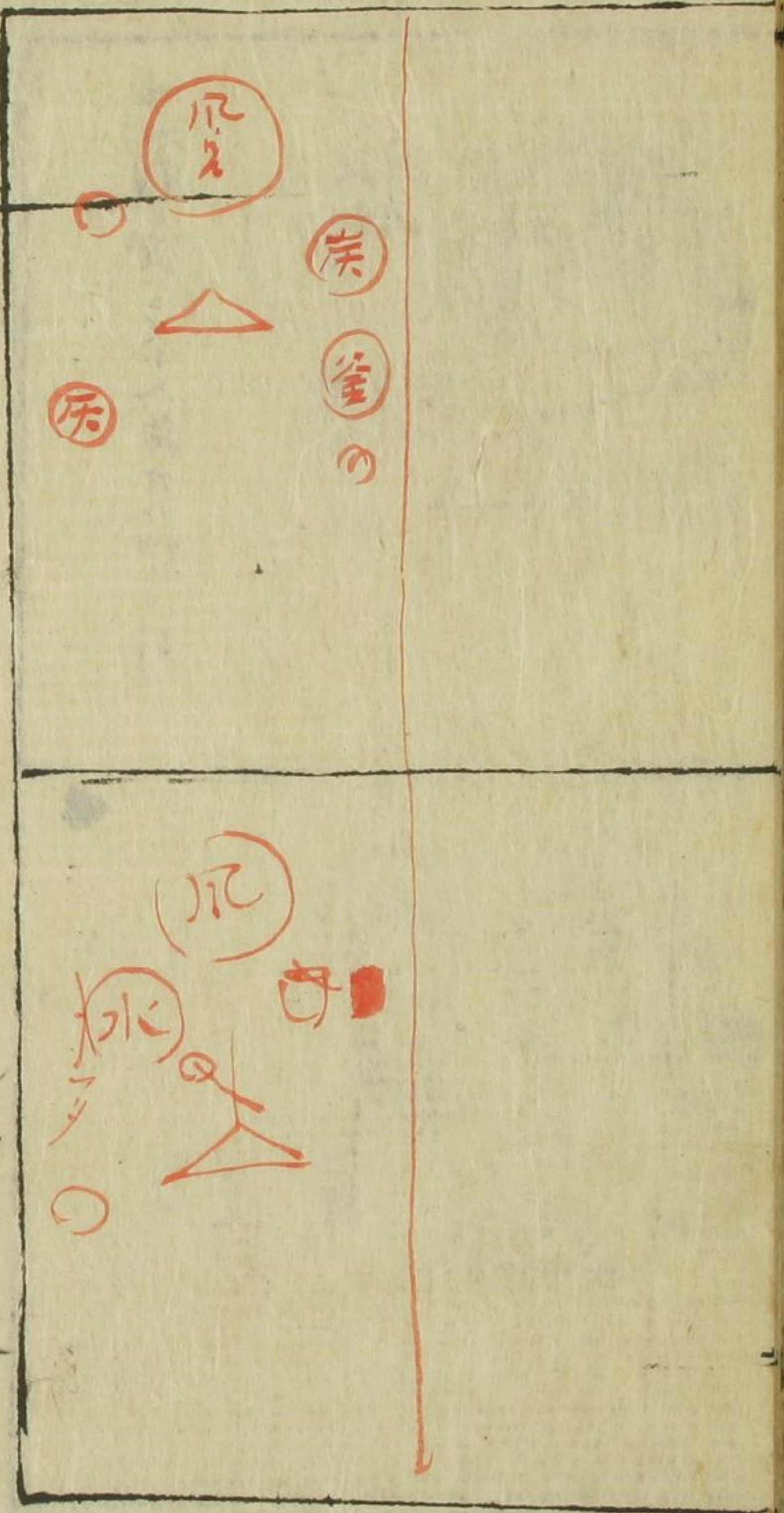

同<sup>ニガヤ</sup> 変化 同薄茶

三層大目本勝手炭

同薄茶

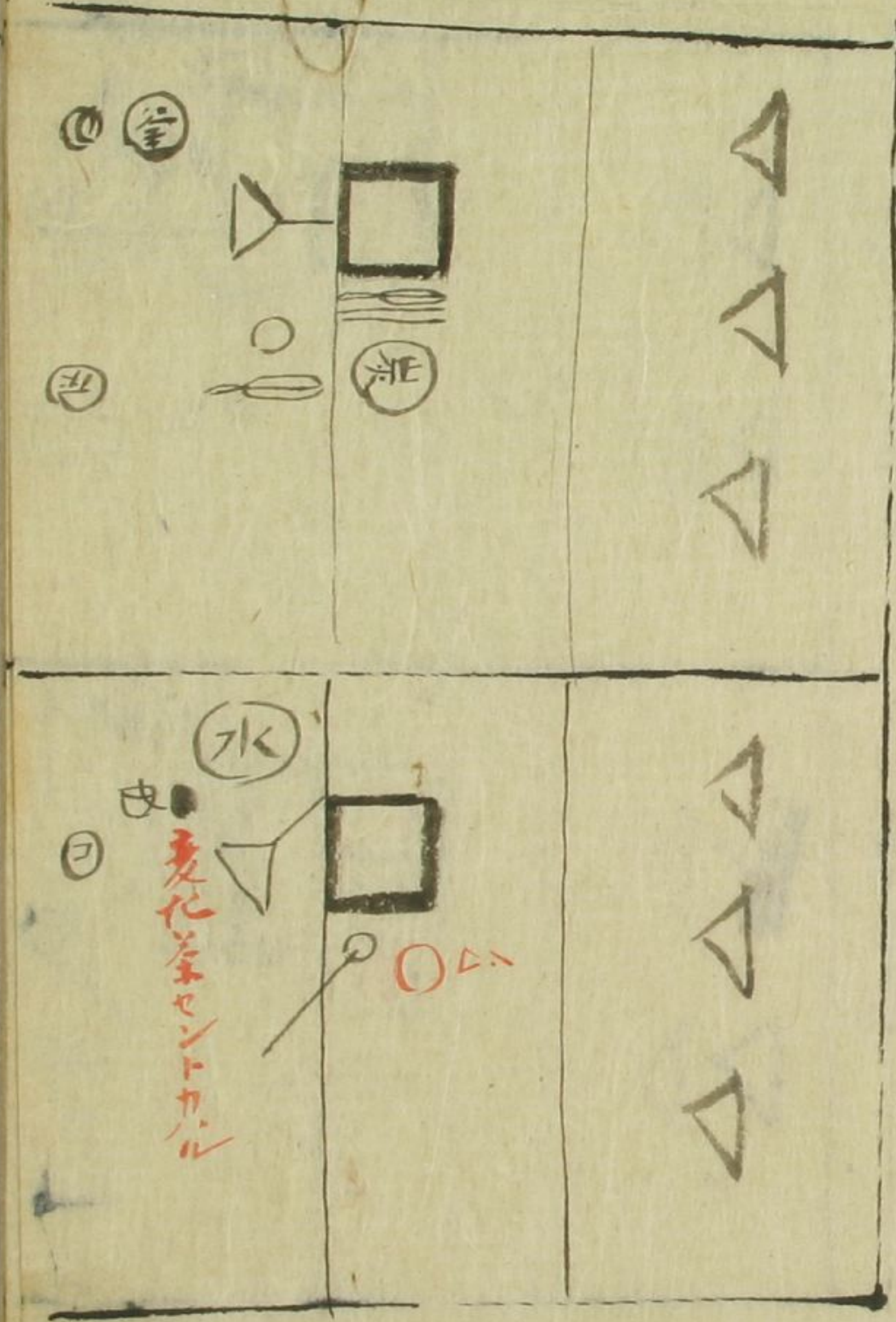



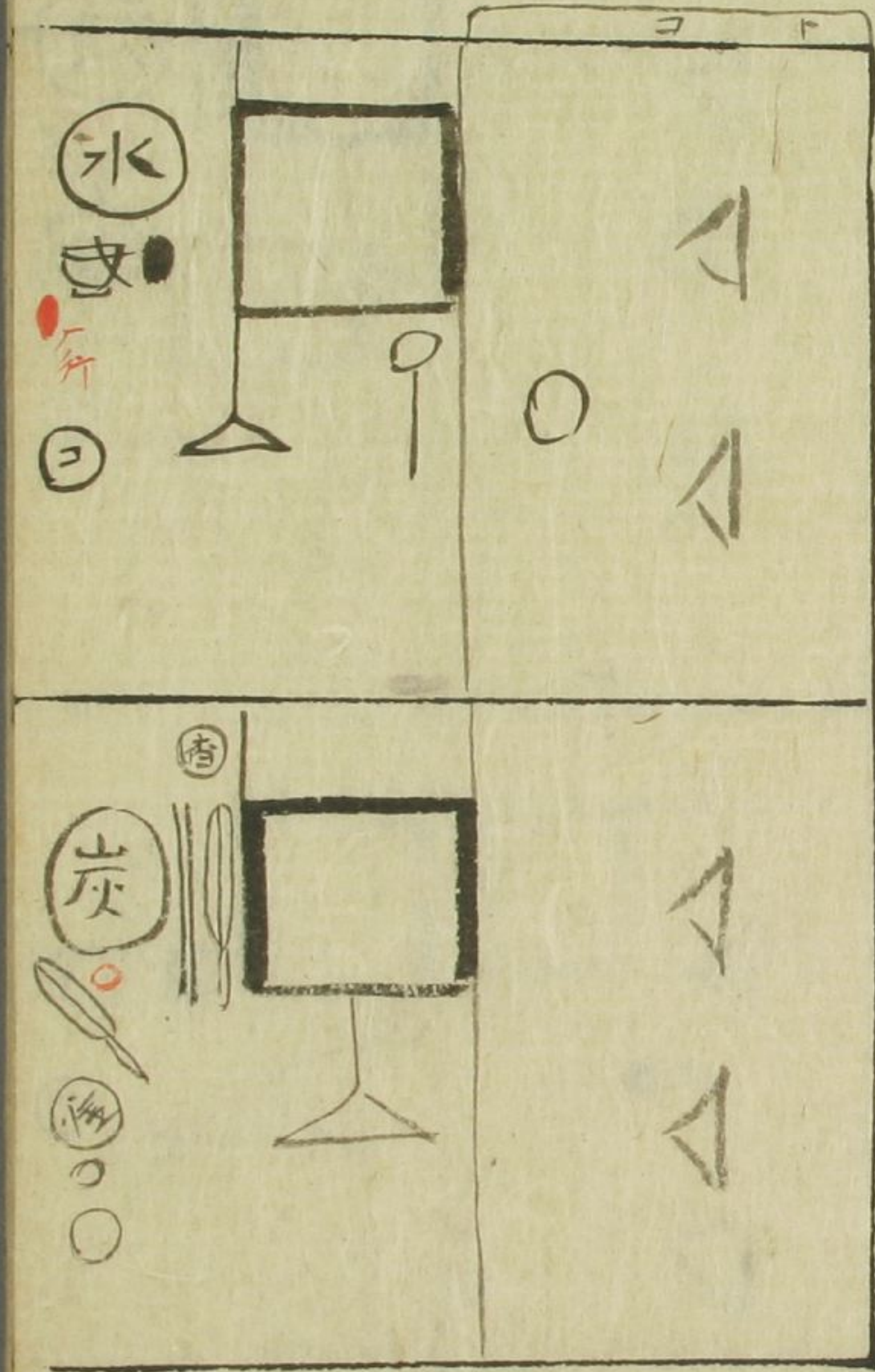

二畳  
向立薄茶

此より

同炭

変化系  
座三束

束三座  
雁行二畳

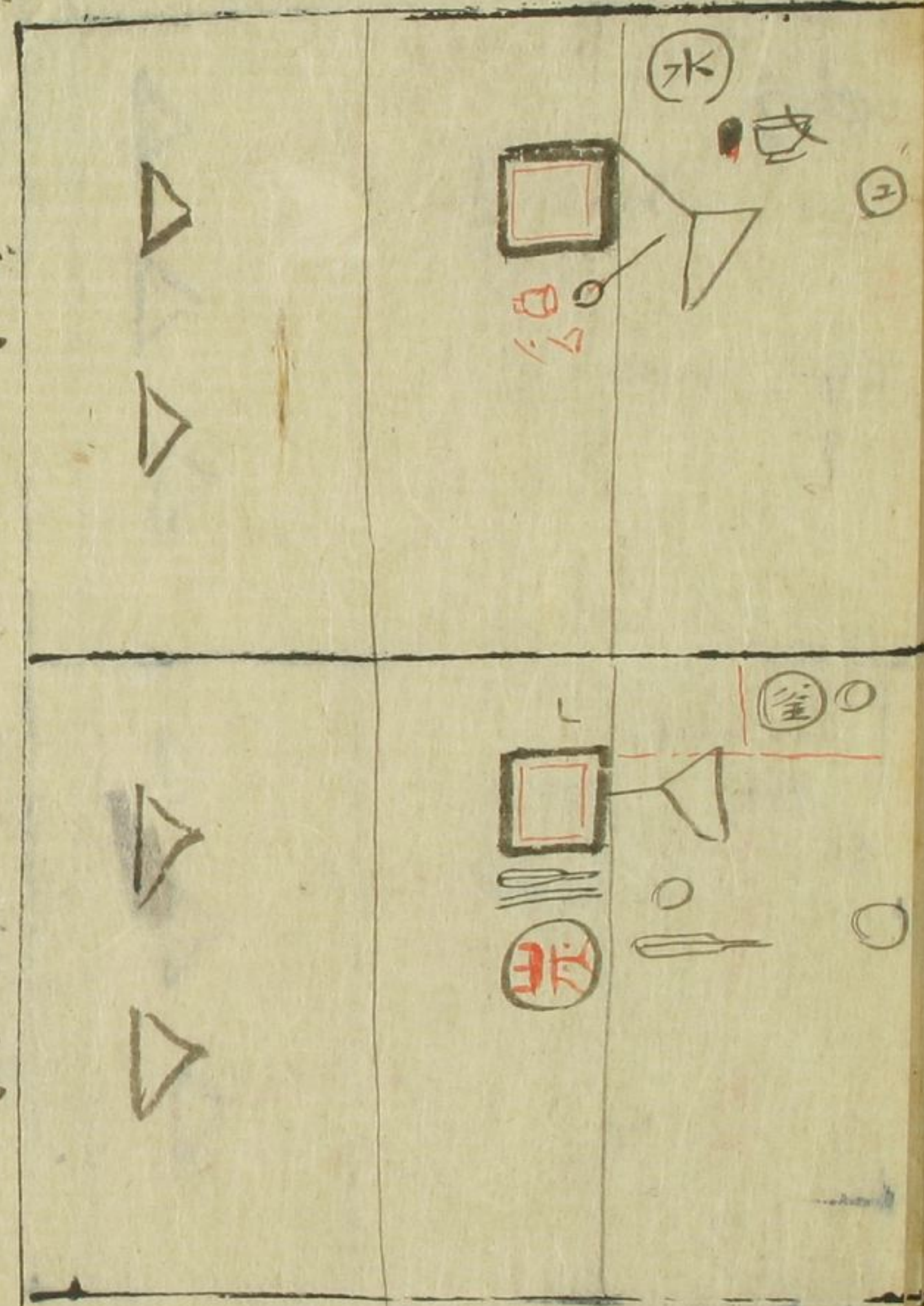

右通炭

右薄茶



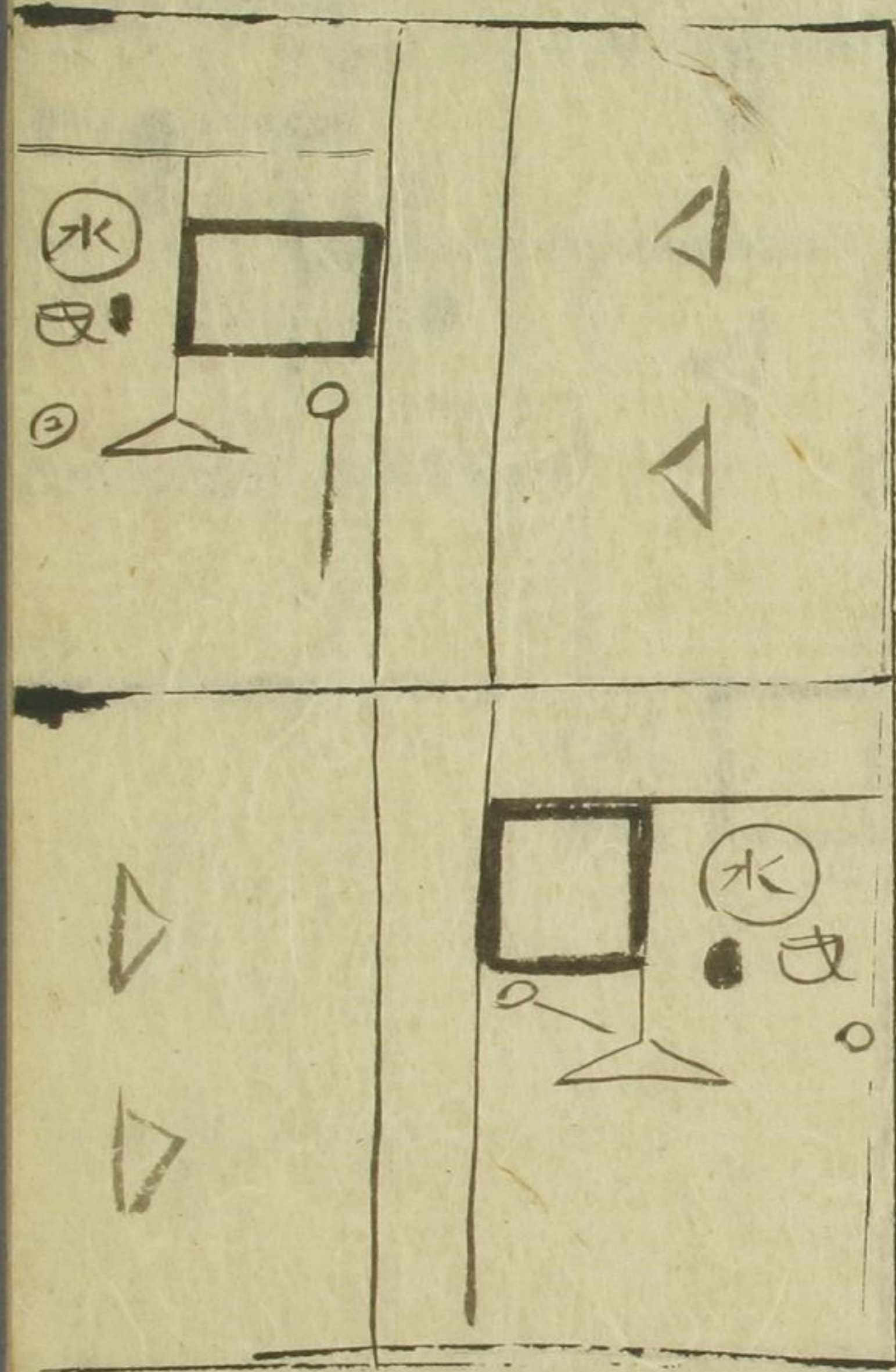

にぢやうせつふくしんせつや  
 二層中板薄茶之行

同子 ぎや  
 麦代巻居ナリ  
 少少いなり

右 炭 宗

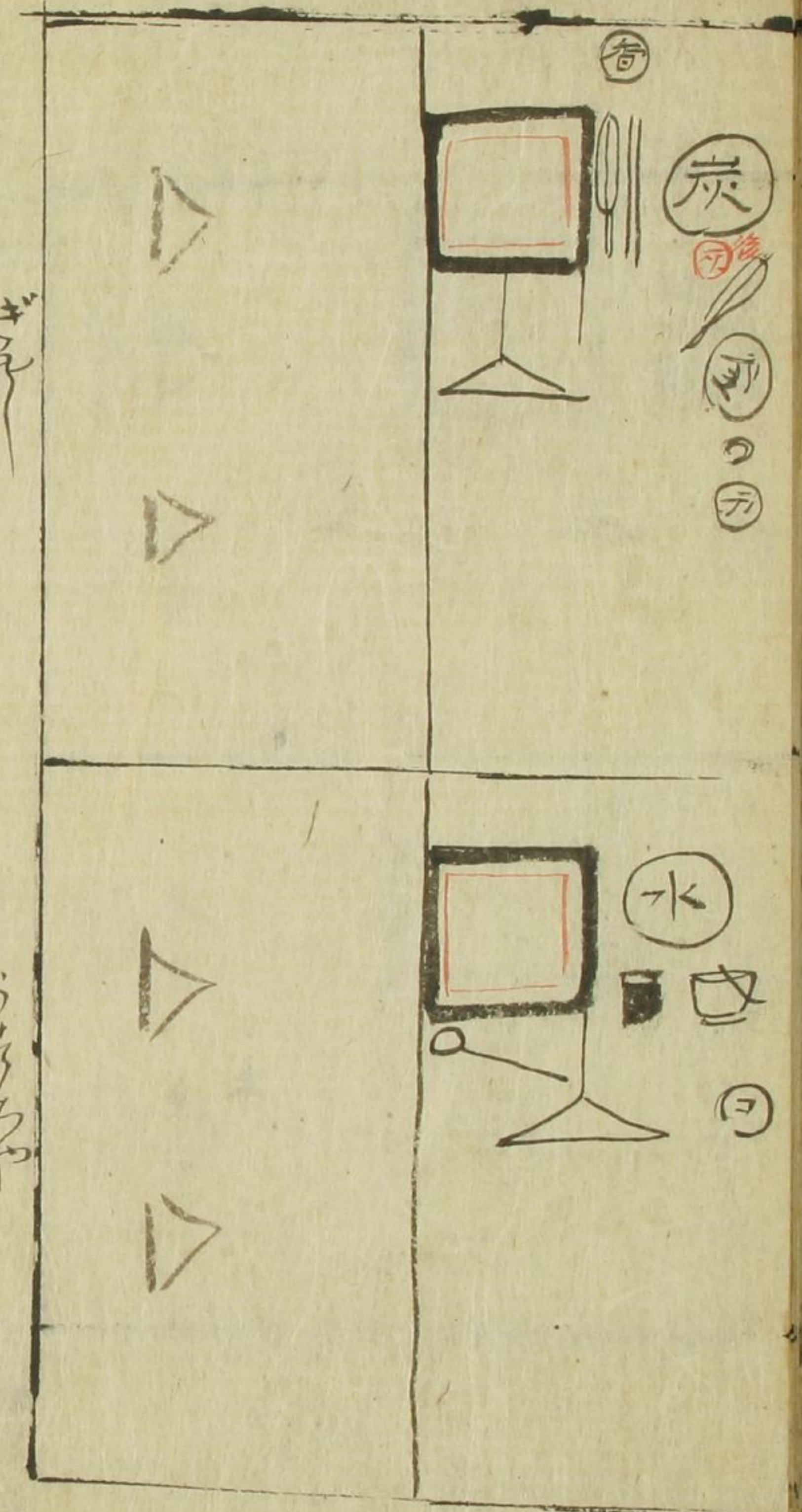

同 薄茶



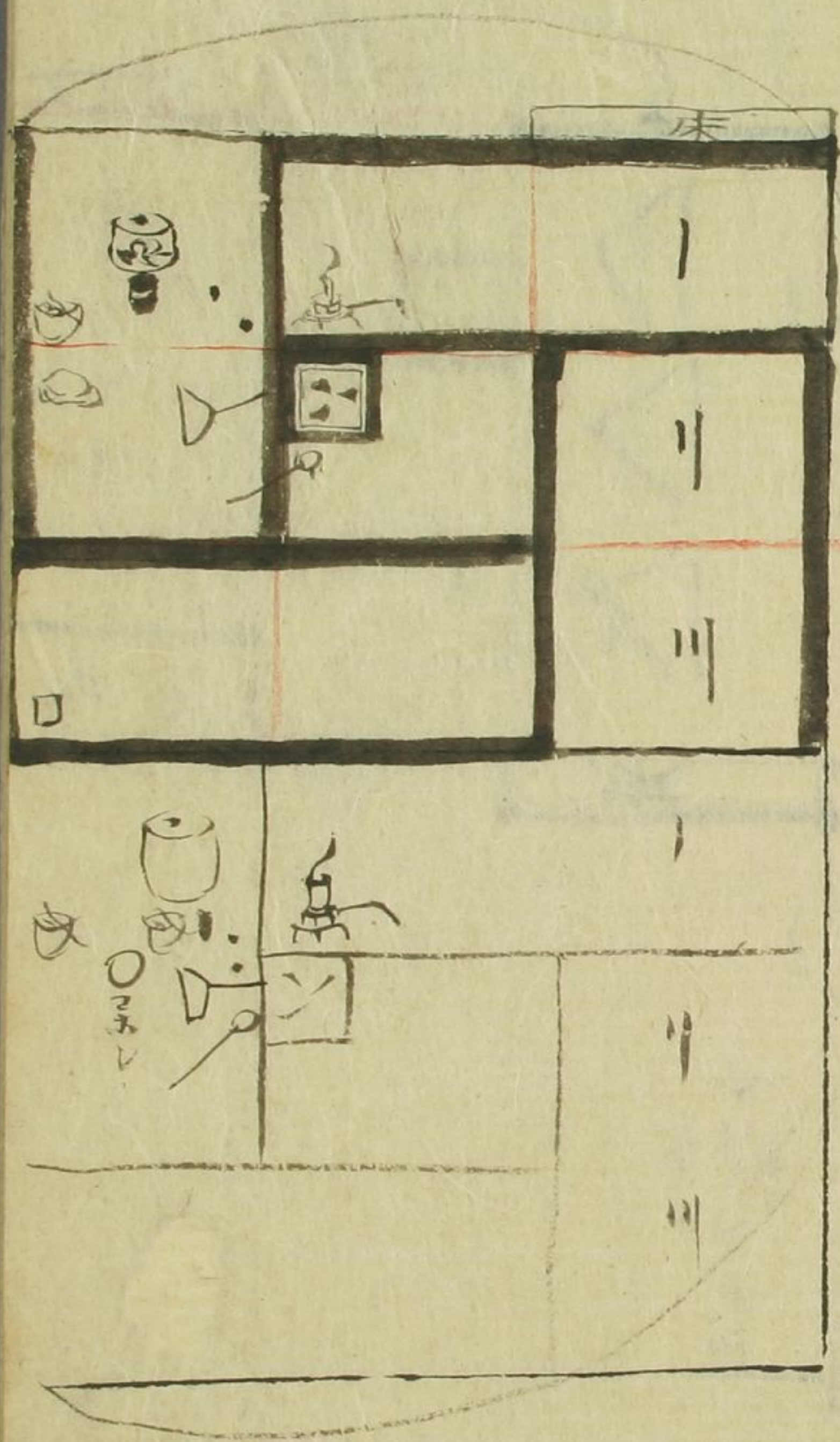

二重中板逆膳手

同二重中板逆膳手

水持三  
水持三  
置持三

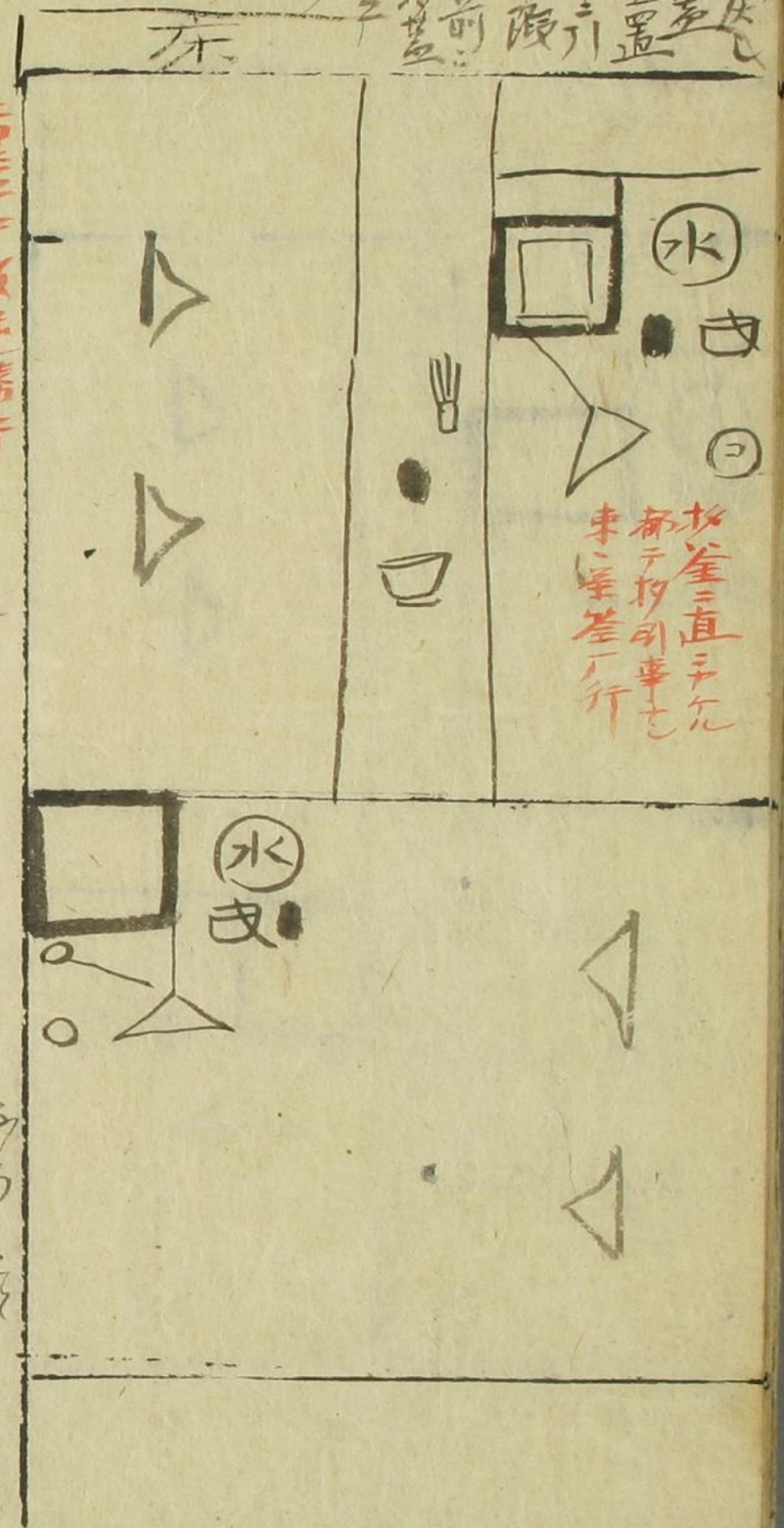

二重中板逆膳手

同二重中板逆膳手

杉引フナシ

隔大 逆亦同内

水  
水  
水



子基竹

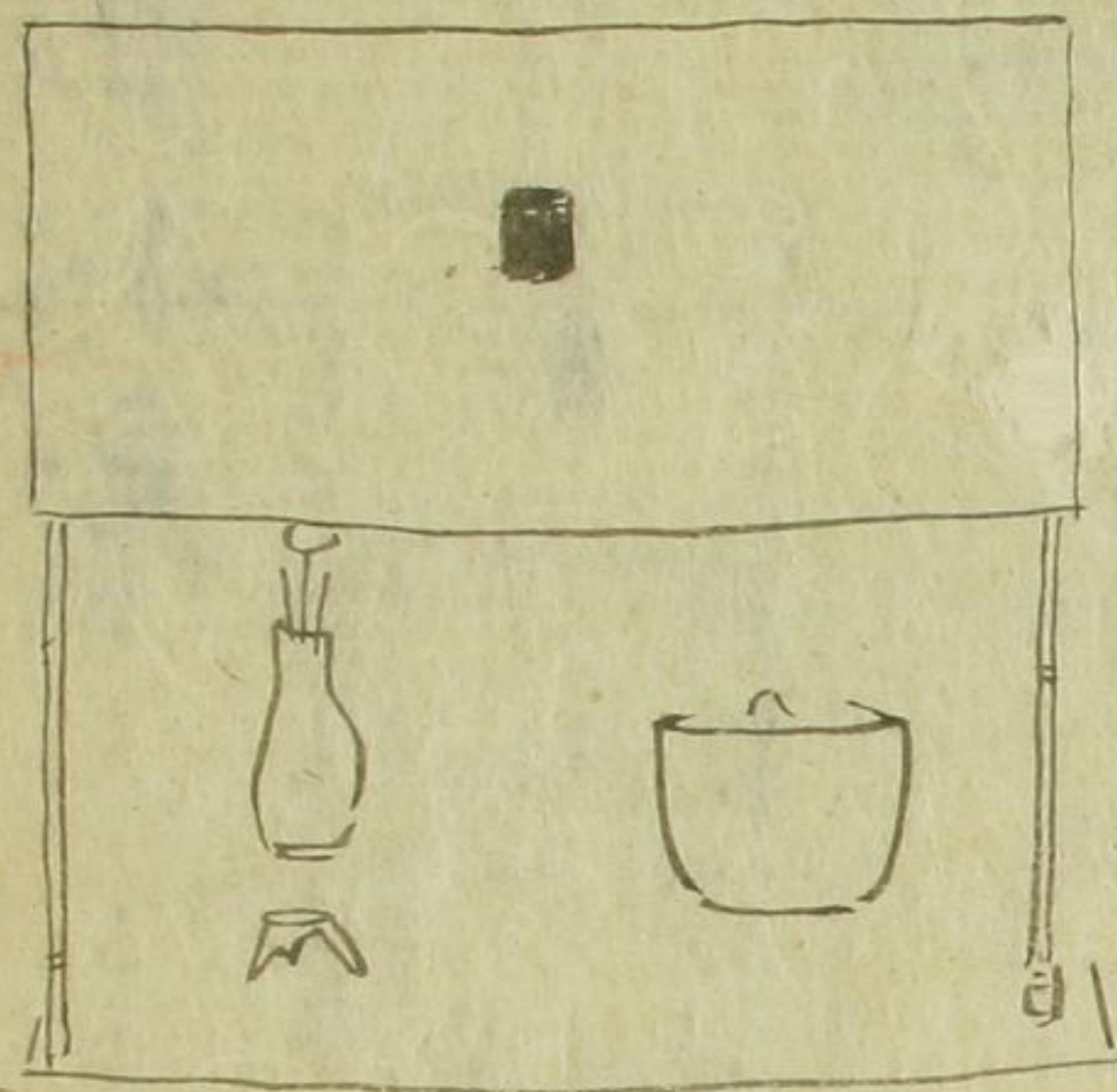

或上神  
或下神  
又下  
或下  
又下

四角

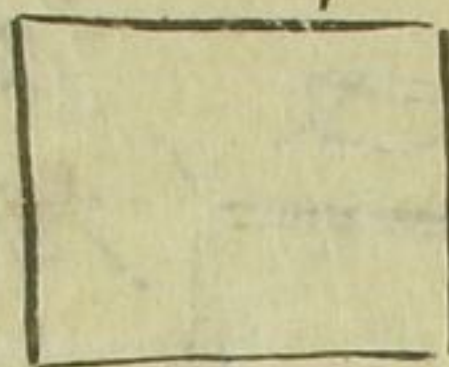

# 棚物

角棚同内

一 束  
二 茶  
三 蓋  
四 束下蓋  
五 茶下蓋

## 丸卓

一 束  
二 茶  
三 茶下蓋  
四 蓋  
一説両蓋斗ナント

三田道向建五人客

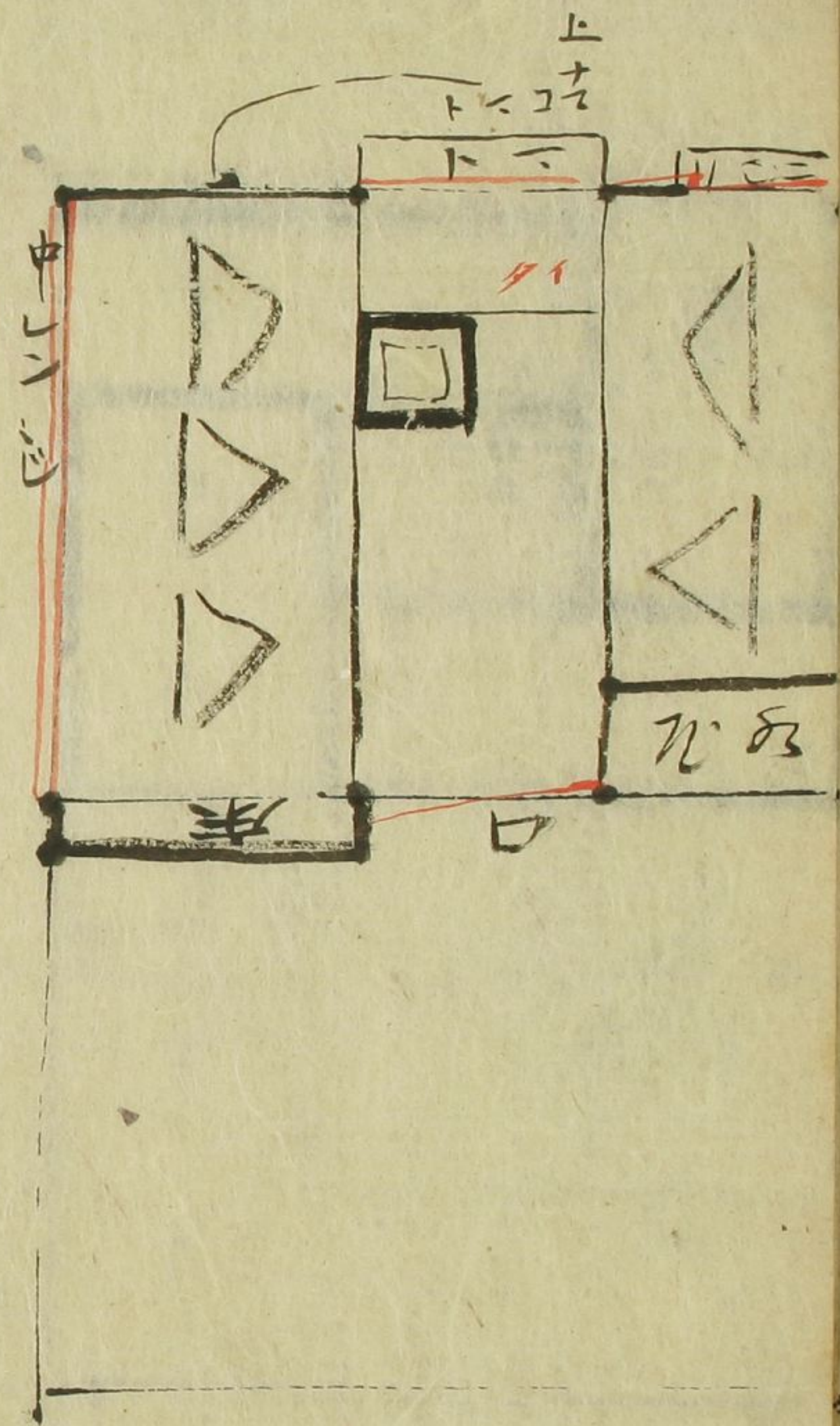



又桑小卓

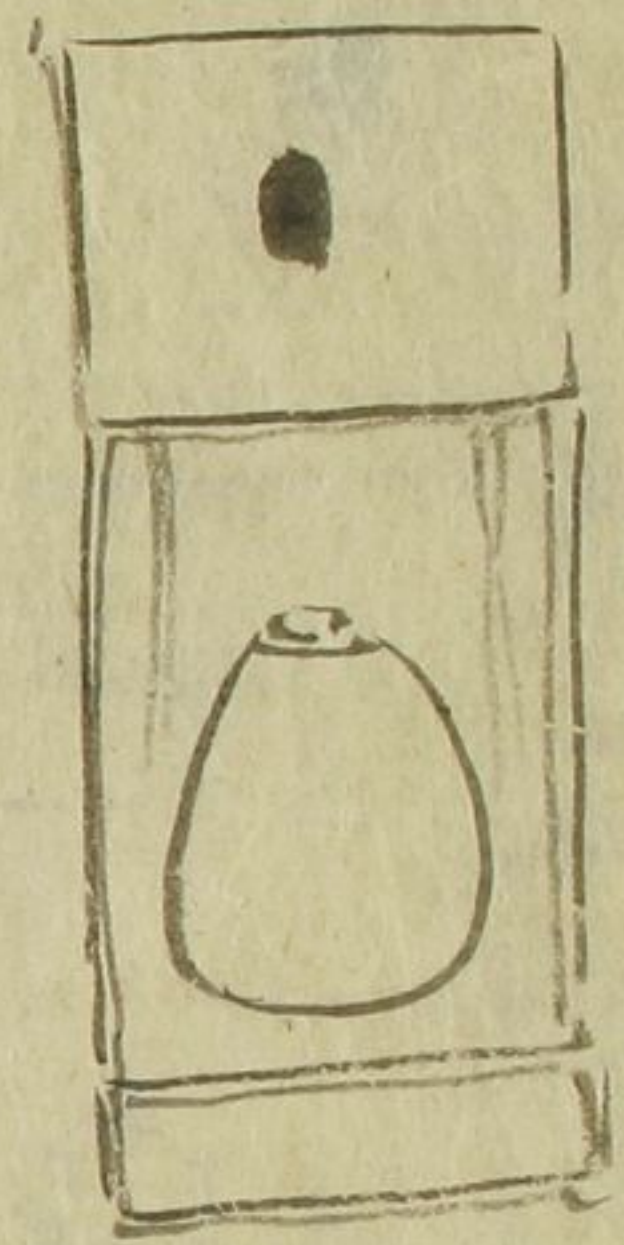

一或上表 移主カケ 下蓋分

三或上板  
ワタラキ

四或上両卷 抄主カケ 下ワタラキ

或同以 目五飾 下フナシ納  
或フナシ右前柱ニ飾ナハ

江岑

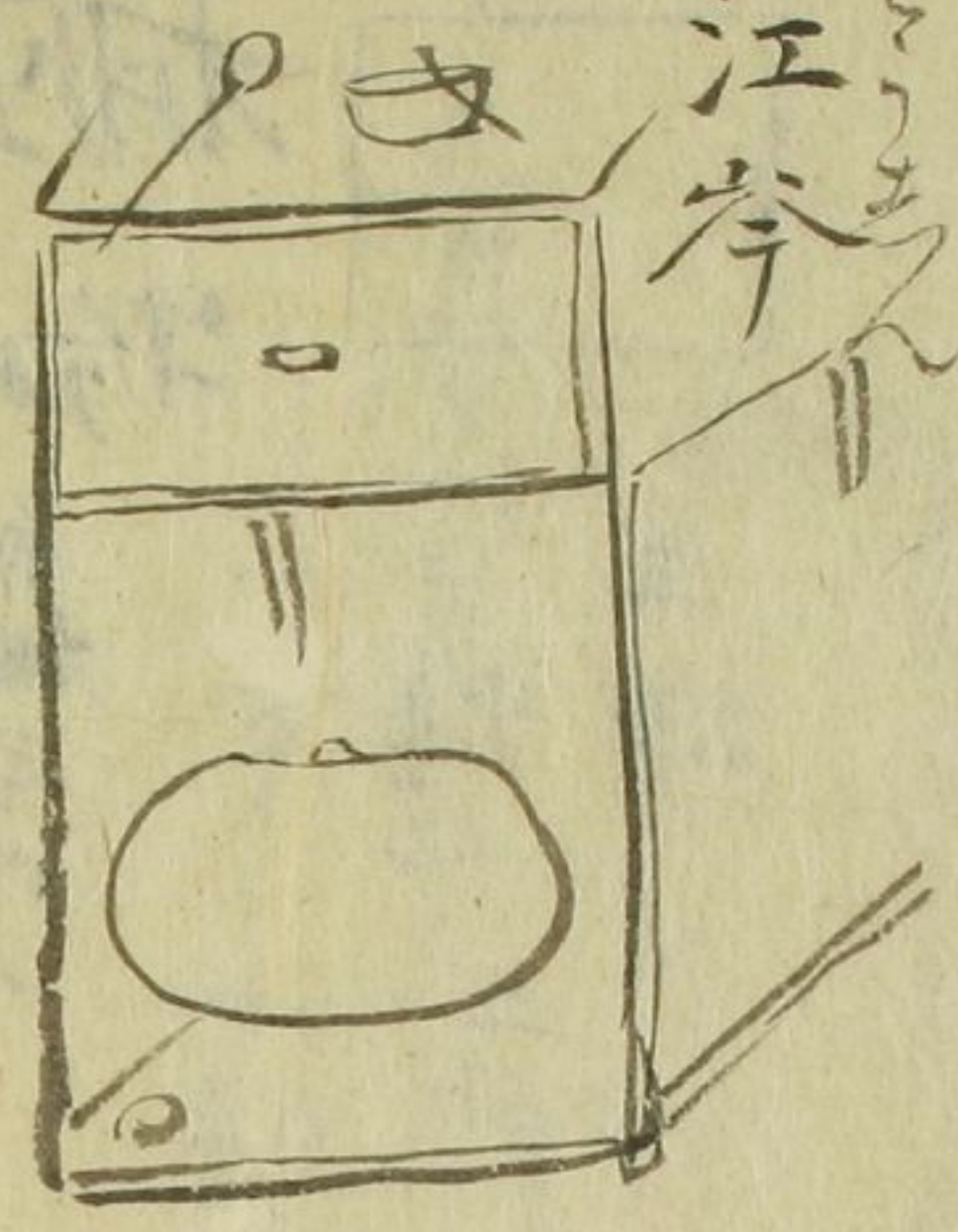

或束し 或茶  
或雨卷 引出し串

或抄ワタラキ  
或フタラキ

袋棚 志野棚共  
志野宮信香棚

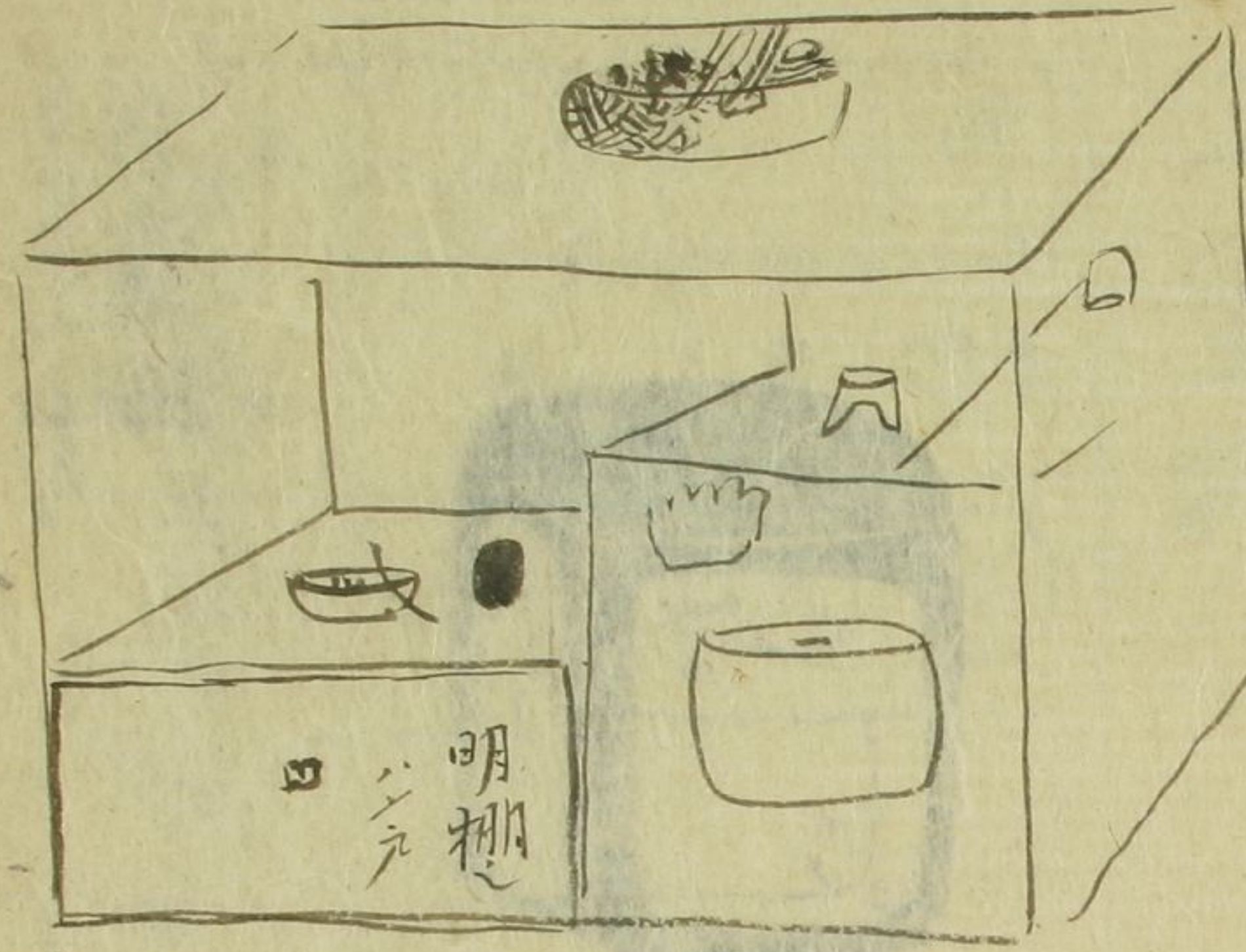

紹應棚 糸高斗毛席

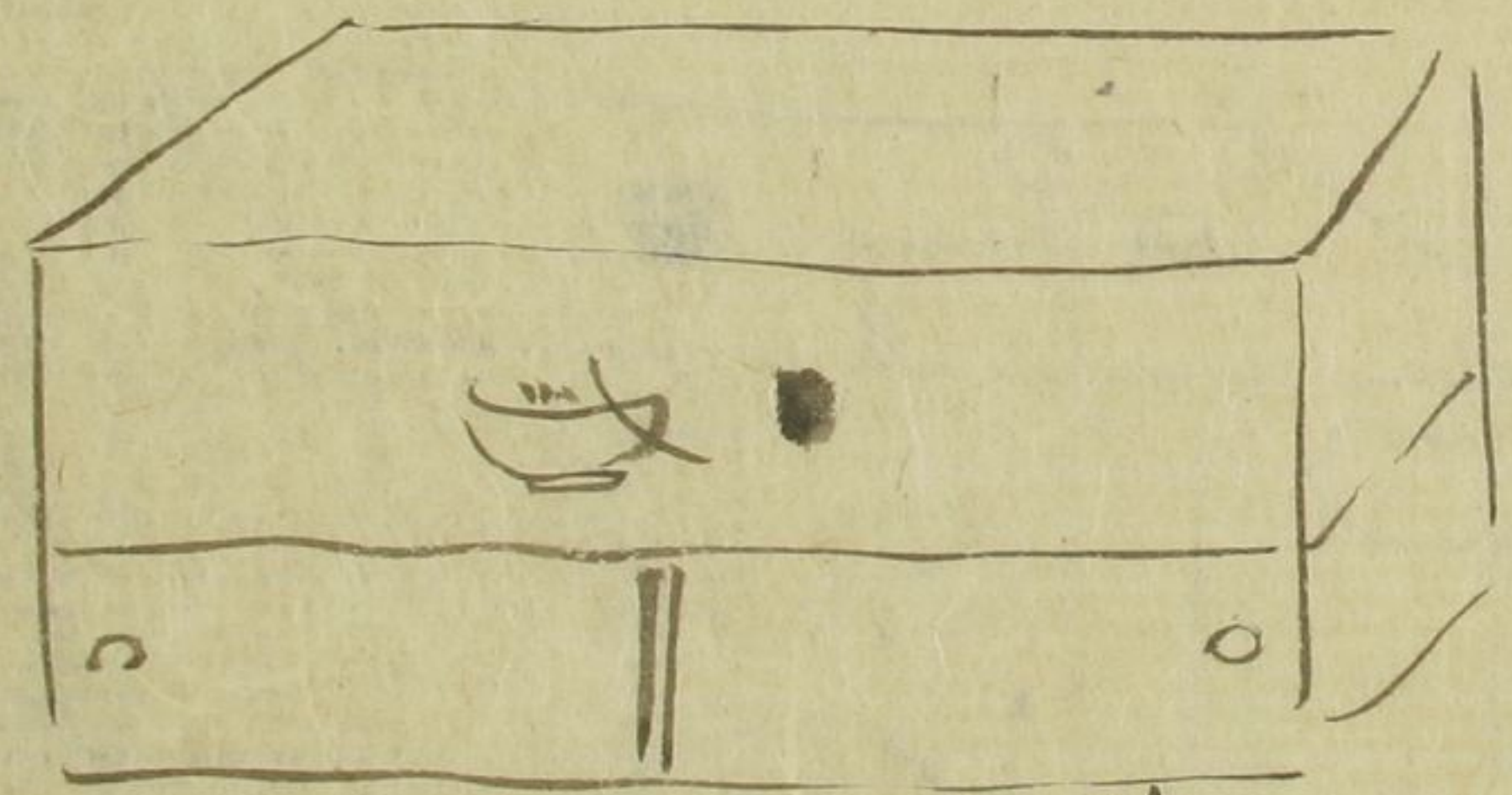

此内水垢

此内抄  
其第一

束子毛



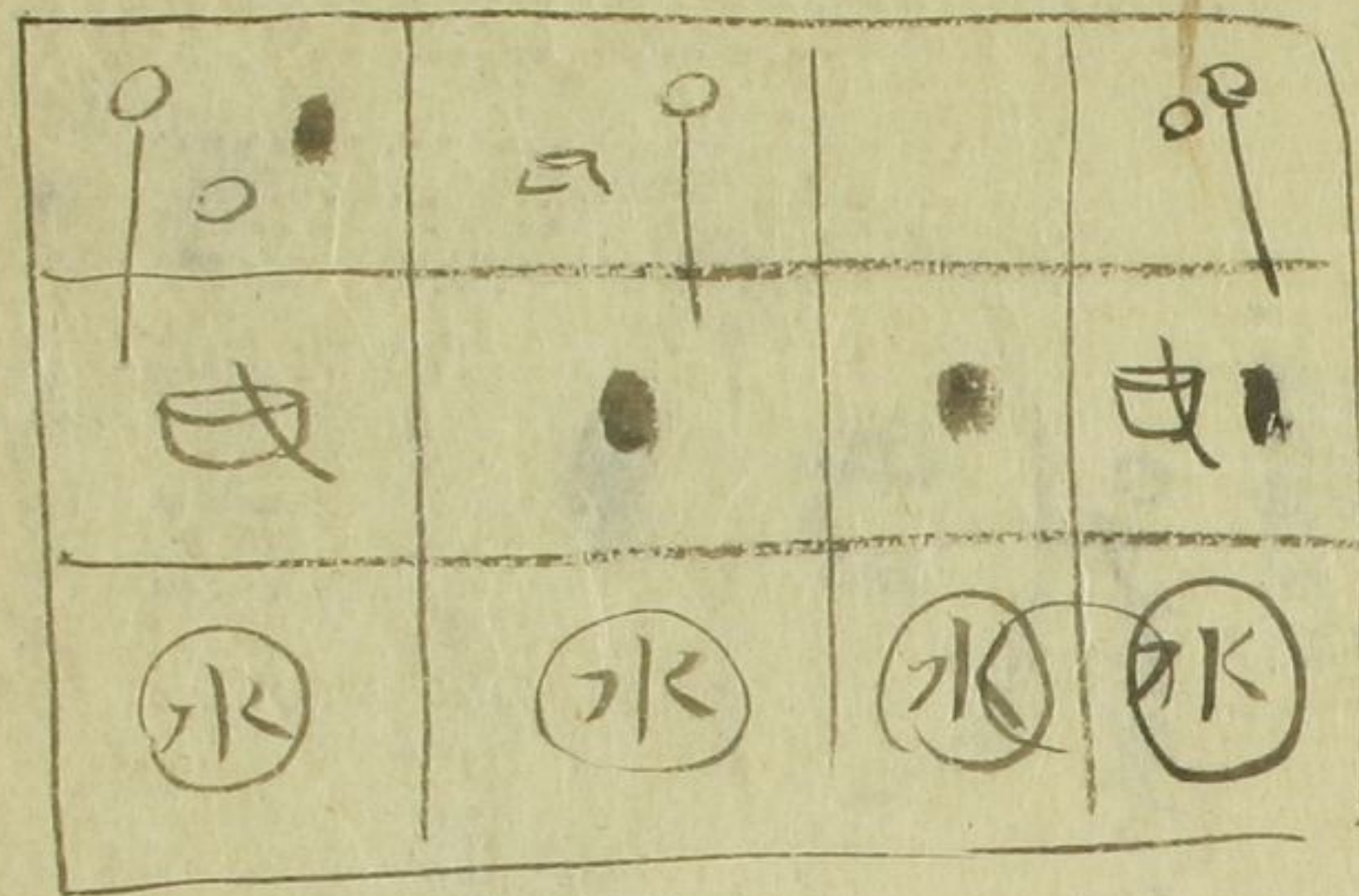

さんきん  
三重棚

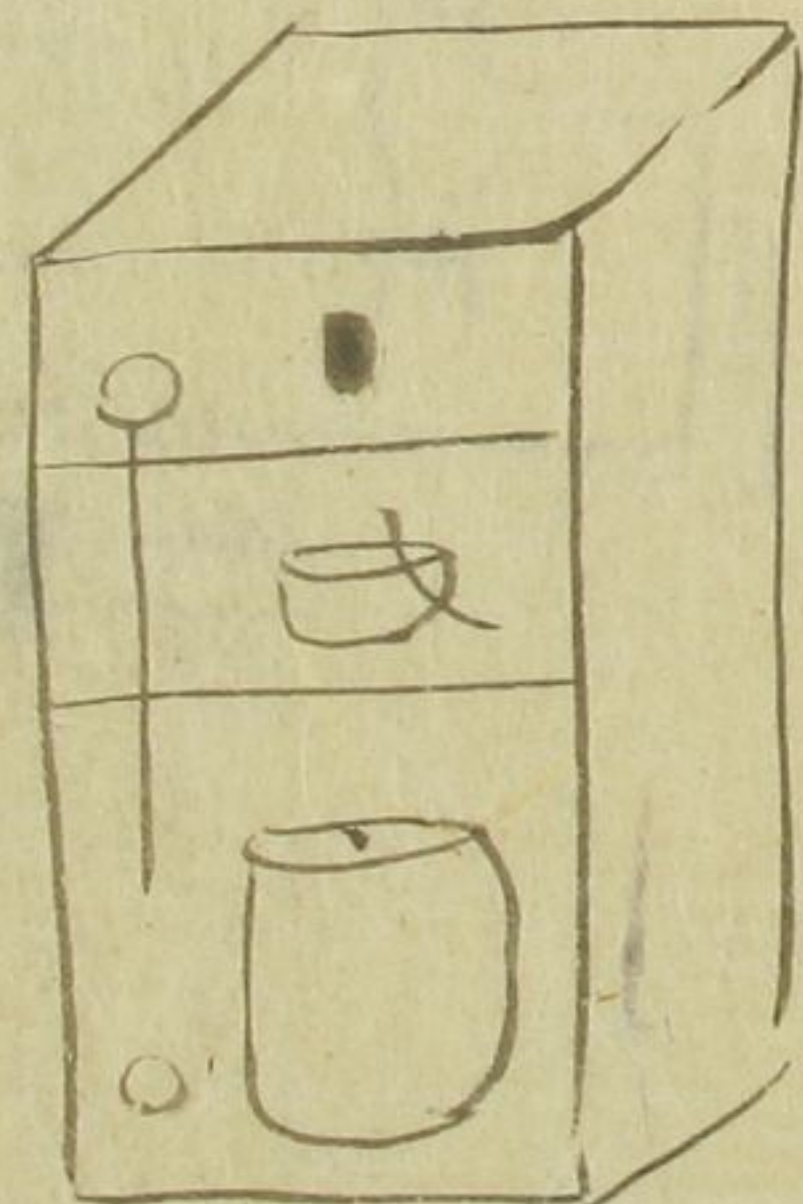

さんきん  
旅籠箱

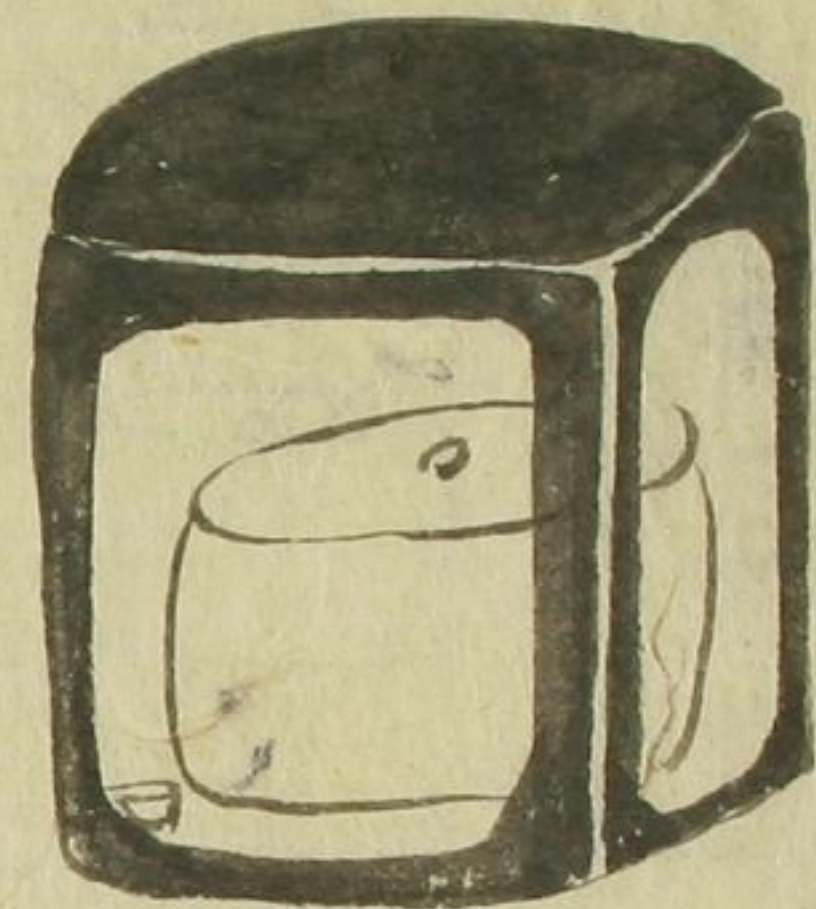

さんきん  
高乘棚  
立方型棚  
同し

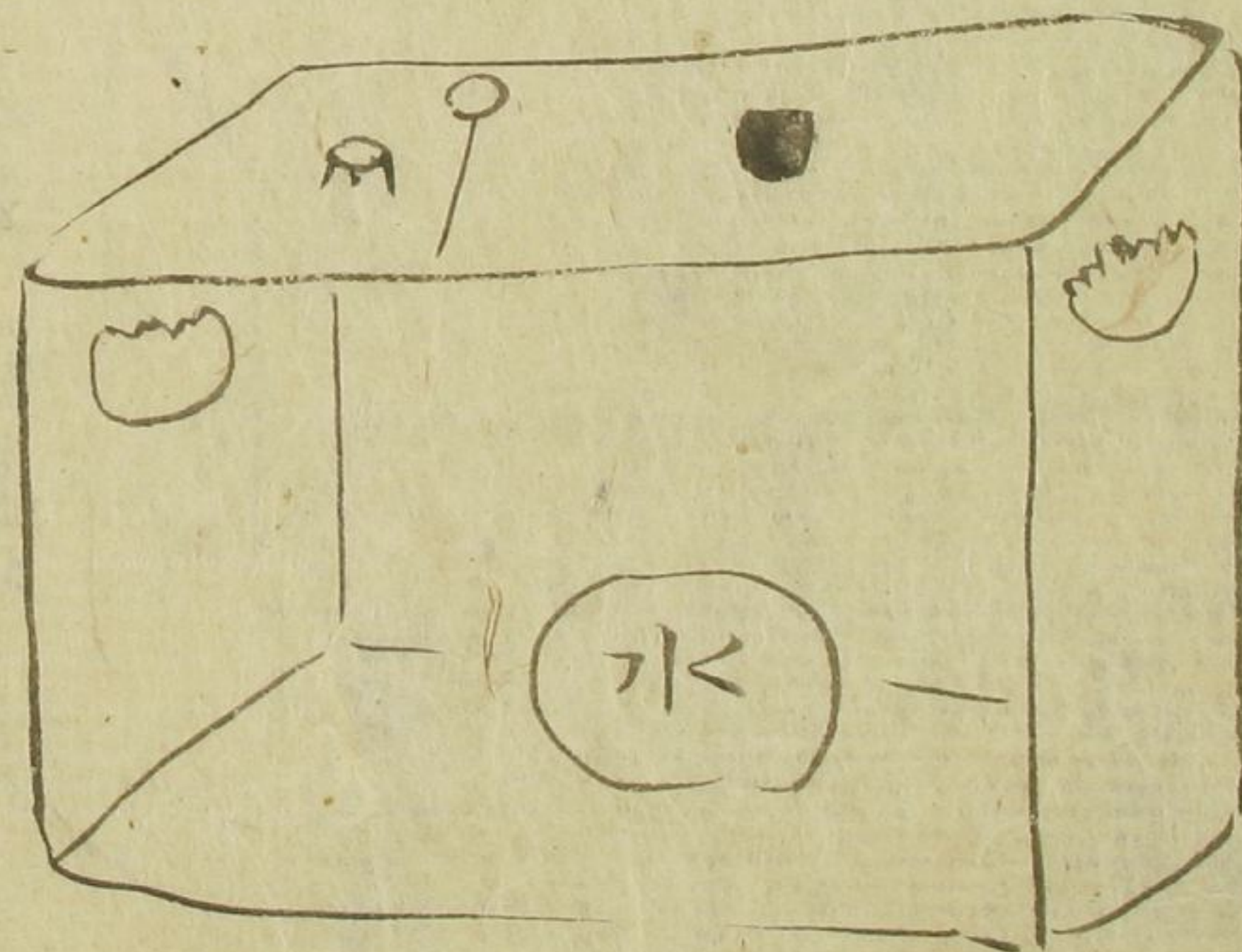

此箱両面ト均等

さんきん  
宗雨棚  
紙屋  
左圖ニテ名



置き指  
ちきしゆり



一枚甚ナリ  
割甚ナリ

一茶室  
二西室  
三如園

○同蓋置、茶碗前、置手

長板  
びんぼ

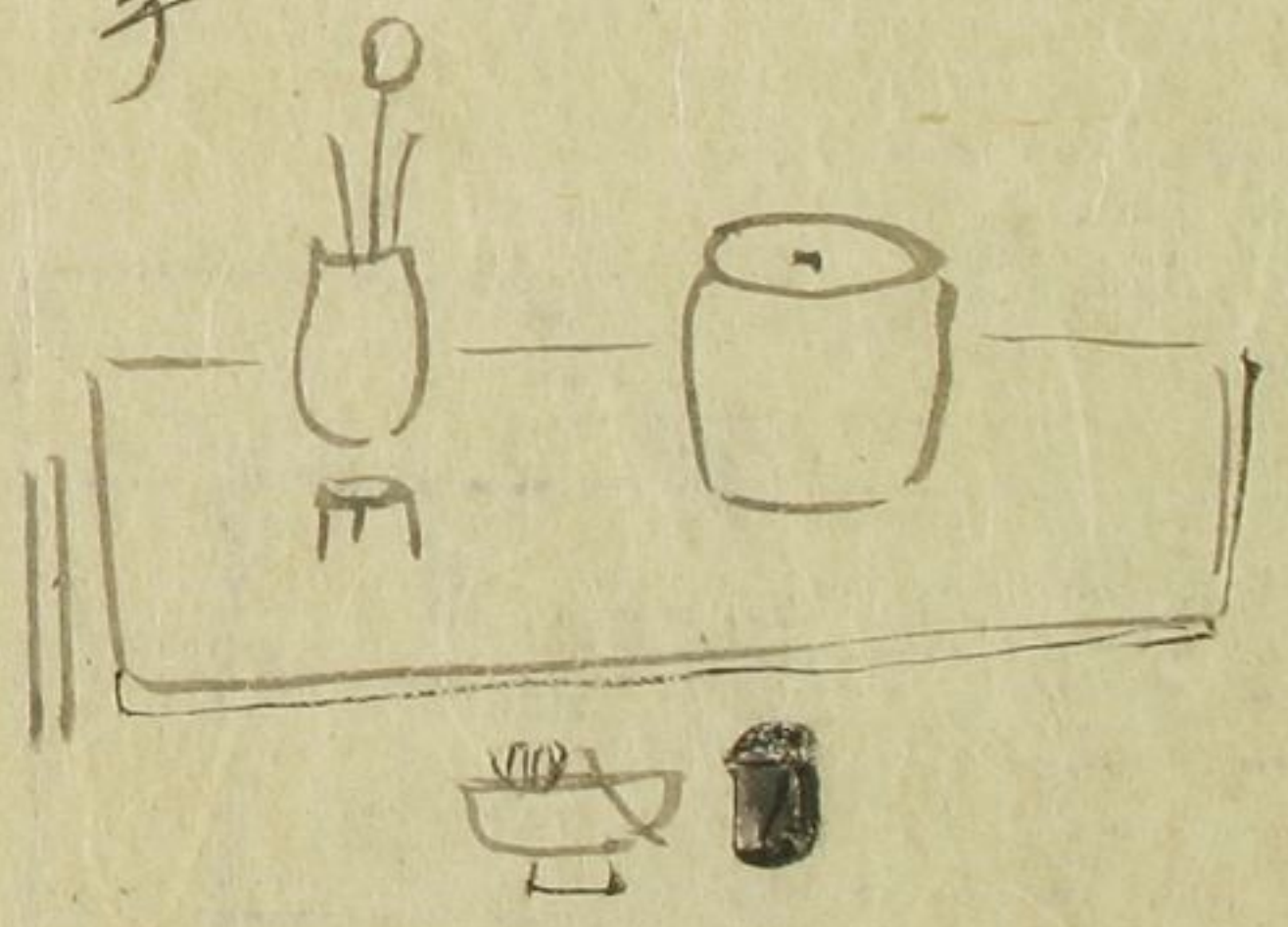

一茶室  
茶室





八画 五合

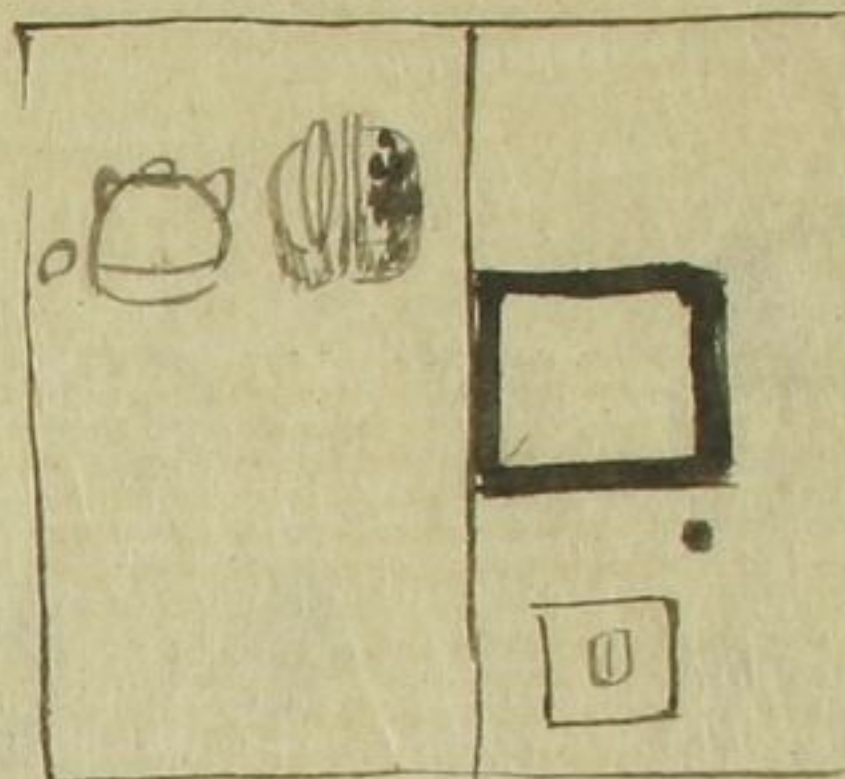

常の如く炭仕の圖を釜と并べた物也之  
 一 釜の如く炭仕の圖を釜と并べた物也之  
 二 釜の如く炭仕の圖を釜と并べた物也之  
 三 釜の如く炭仕の圖を釜と并べた物也之  
 四 釜の如く炭仕の圖を釜と并べた物也之  
 五 釜の如く炭仕の圖を釜と并べた物也之  
 六 釜の如く炭仕の圖を釜と并べた物也之  
 七 釜の如く炭仕の圖を釜と并べた物也之  
 八 釜の如く炭仕の圖を釜と并べた物也之  
 九 釜の如く炭仕の圖を釜と并べた物也之  
 十 釜の如く炭仕の圖を釜と并べた物也之



丸岡松屋  
時々亭之圖

