

茶后集記

四上

ヲ多9
869
4



門 7 9
疏
卷



花生子折釘寸法



釘アツキを方寸ニヨリシ丸ハ切也仕合
角ハ一ツ依之内ハ丸ク仕人

二重釘寸法



ろ、厚サ花生釘ノ如

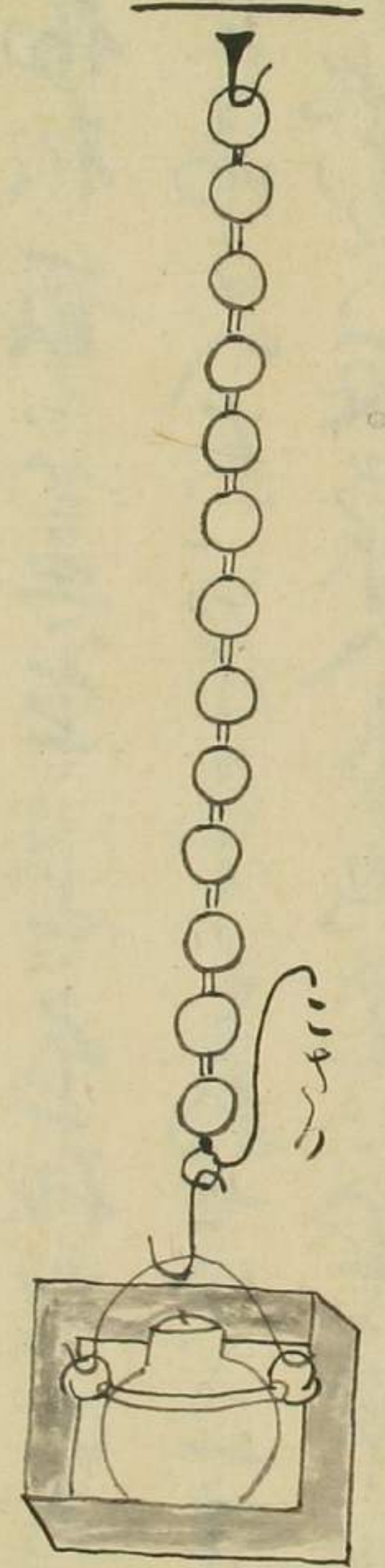
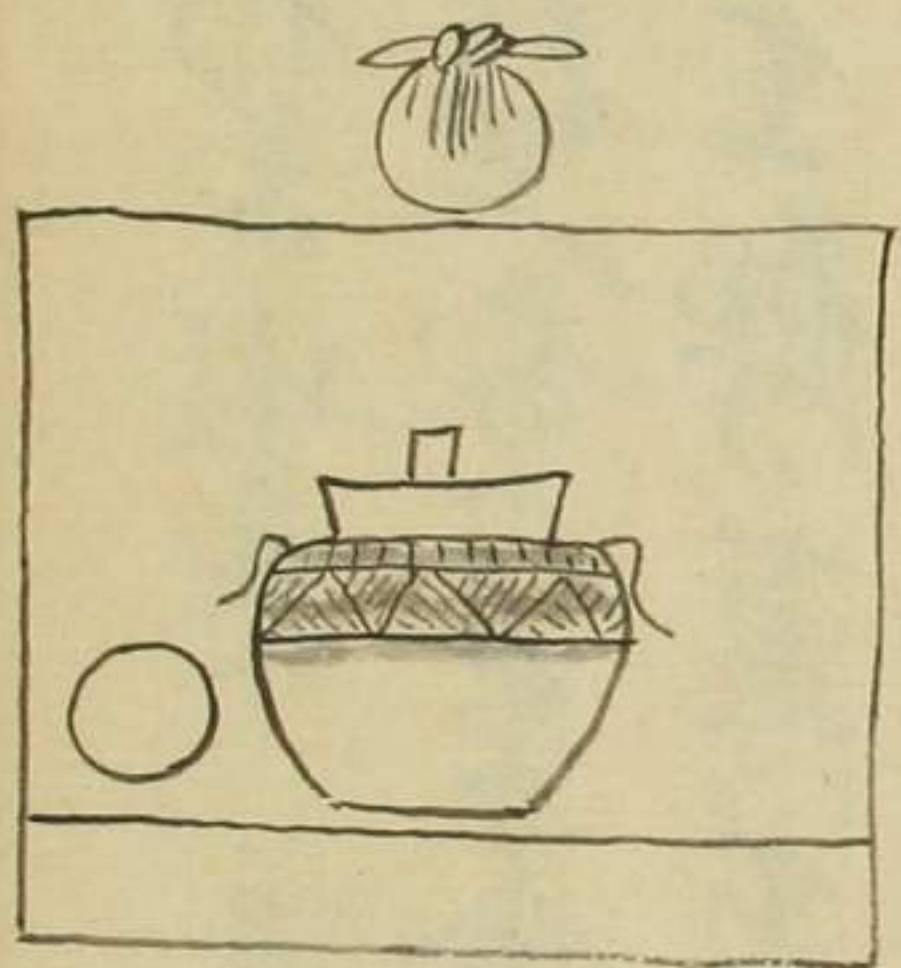

一
くさり自在炭、並に炭斗、お米、等々、
物々とおそろい蓋、
釜、
は、
こ、
き、
お、
並、

た、
太、
方、
亦、
炭、
ね、
日、
と、

こもくみ谷よりけ下と能産。及今も産
くもくみ谷よりけ下と能産。及今も産
くもくみ谷よりけ下と能産。及今も産



盆立一通

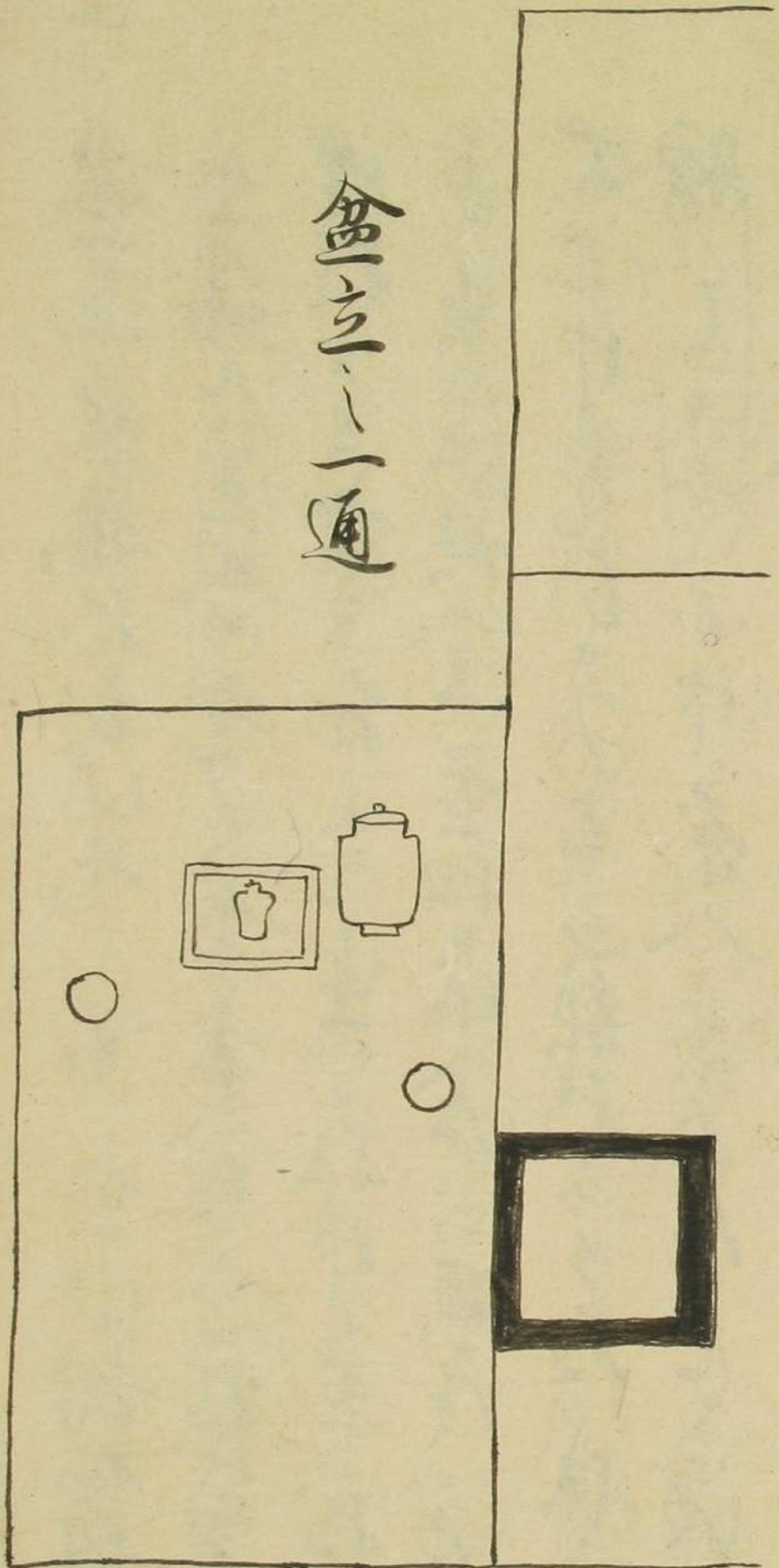

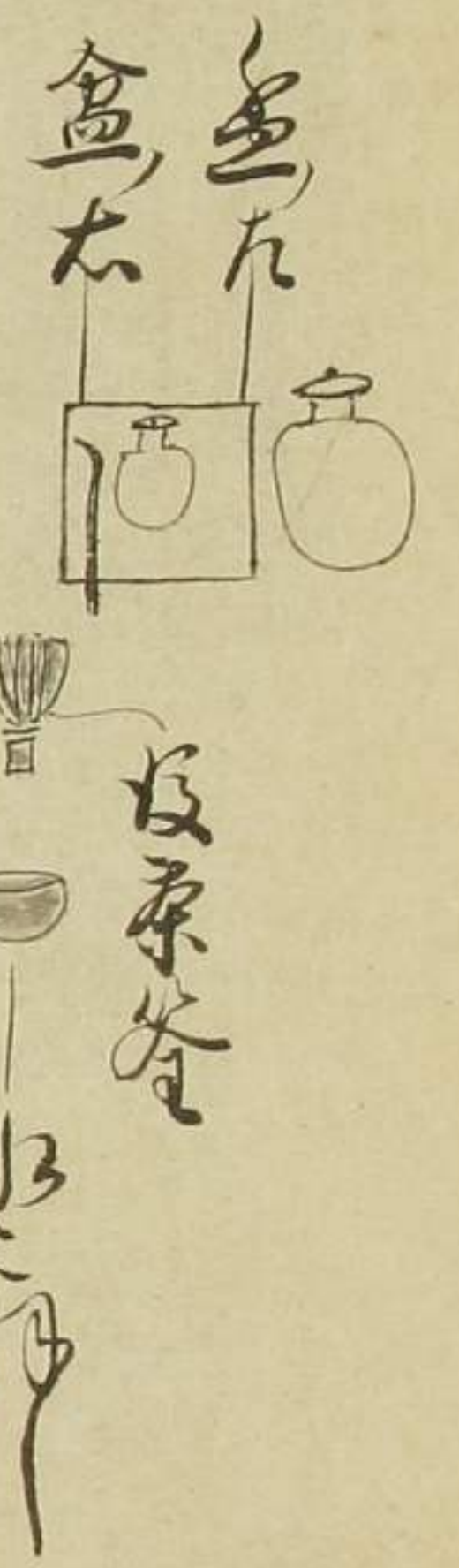

其子も高水に下りぬるなり眼能可し重板
 茶入多た五子下りぬる指あり重茶入た
 取多した家あり重袋の法とて子も重
 舟中よりあき能可し重茶入の袋に茶入枝
 多し上中し重上り天月産もあき下り
 おし重茶扱枝多た家たし重茶袋より
 水行の法し重茶中丸の指し上し重天月
 産たし先し重板蓋し重取たり角より重

栢抄立ノ栢抄ねりたしは後中ニ登ラ
少シ湯ヲ少汲ラ天月入ルニ湯拾又湯
汲テ了月入原茶入テ天月と意ハト一
意ヲ中ニ持テ下ニ重原茶下ニ下ニ下
下ニ重天月ノ湯とて茶中ニ丸ラ天月ヲ下
茶中テ了月ノ中入テ意ハのセ茶中ニ丸下
下ニ重原入ラ下取テ後一蓋丸ラ下
中ニ重下ニ下ニ茶抄丸茶ヲ入茶抄天月
重原入ニ茶下ニ下中ニ下持テ下蓋下下
下ニ茶入下ニ重原抄ニ茶下下中下
茶抄下下下ニ重茶下湯入下茶下
下下下翻下下下重下下下天月ヲ下
下下下下下下下中下下下下下
茶下下下下下下下下下下下下下下
下下下下下下下下下下下下下下下
下下下下下下下下下下下下下下下
下下下下下下下下下下下下下下下

一長き立水に仰せぬらたり候。並蓋並
りての翻し候。並板ひきまらるるに
並去下し。又茶碗汁下し前並
茶入並し中。並し。又茶碗汁下し前並
並茶入れり常ノ茶碗にあ。並並し。あ
茶入、袋入れり。板たし。中。並
茶抄板並。並茶茶蓋。並し。又並
たし。並し。亦並し。前たし。並し。
蓋。並し。角。並し。水翻し。並
能ひ茶中。れり。並茶碗。あし。
取板抄し。湯入。並し。並し。並し。
前板し。立し。並し。右し。並し。
並し。並し。又板し。並し。小
並し。並し。並し。



是も多し入るる天目と前にはり
 立りてしりしりしりしりしりしり
 おのりしりしりしりしりしりしり
 茶碗打書り

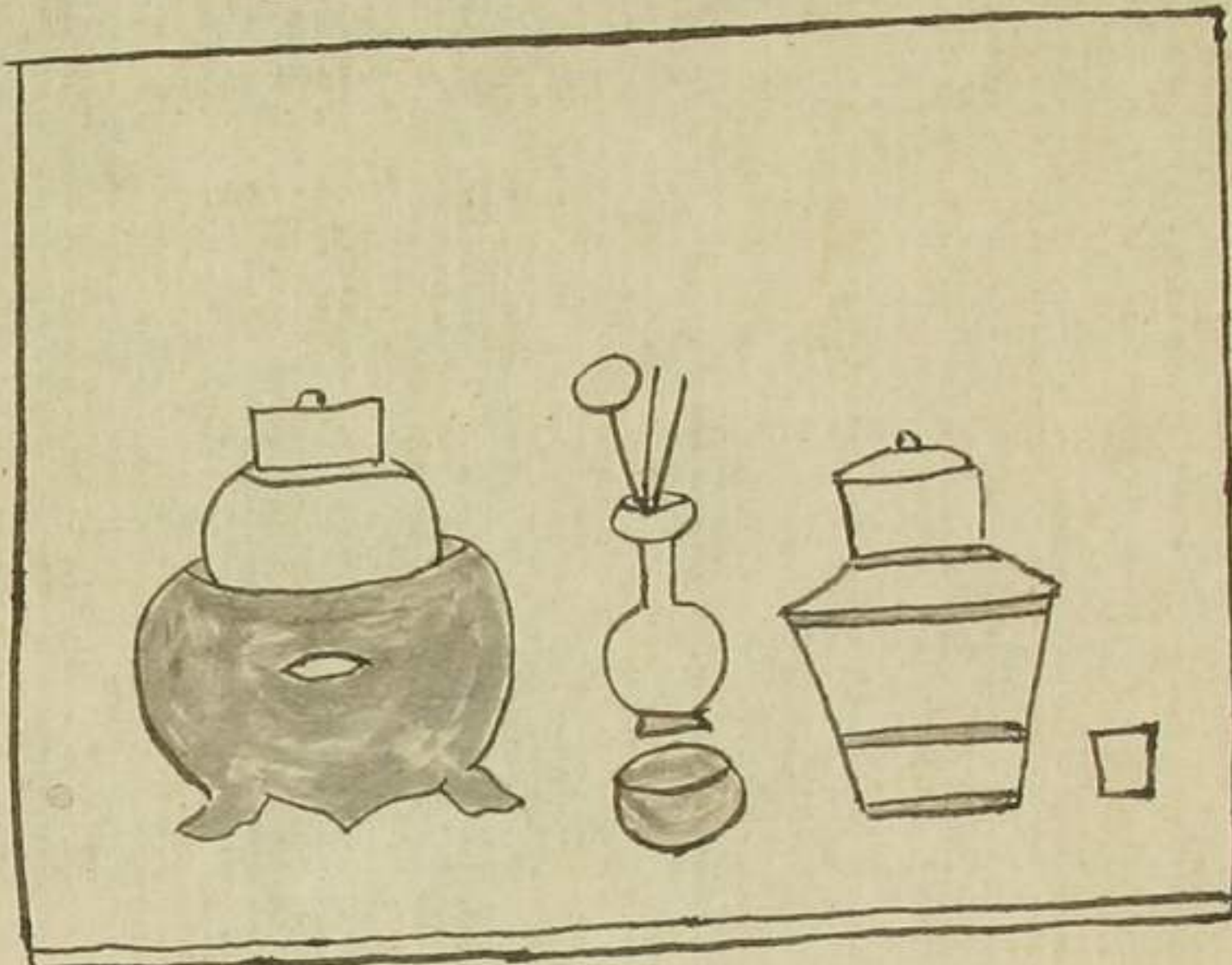
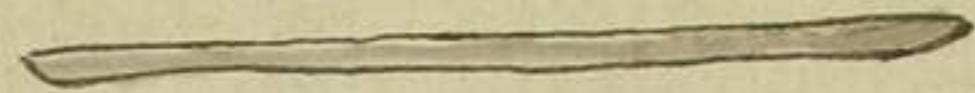
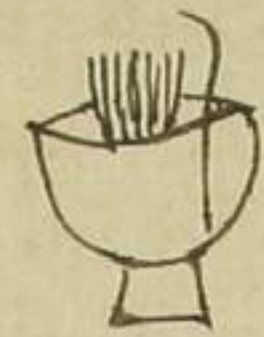

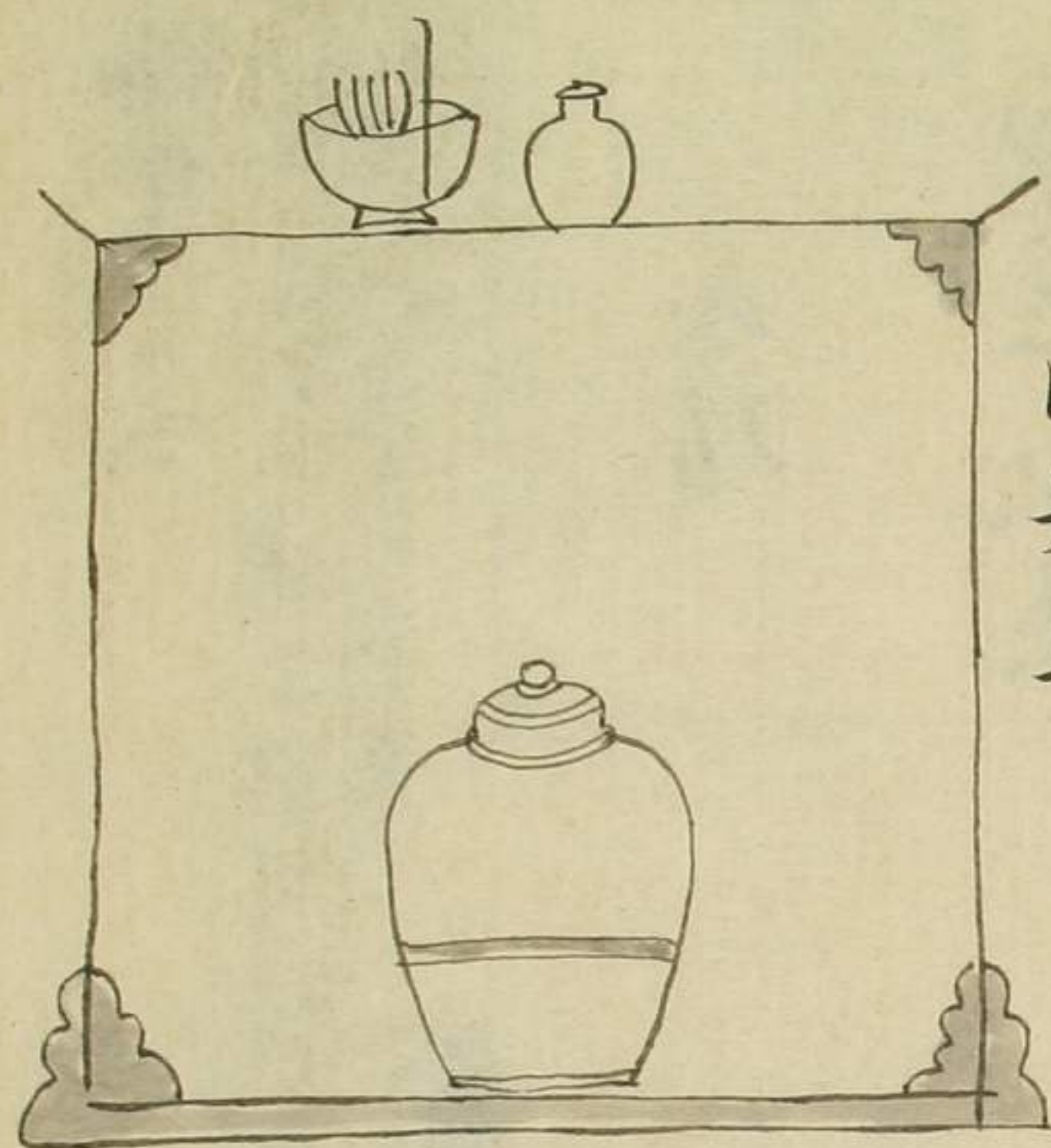

中央卓

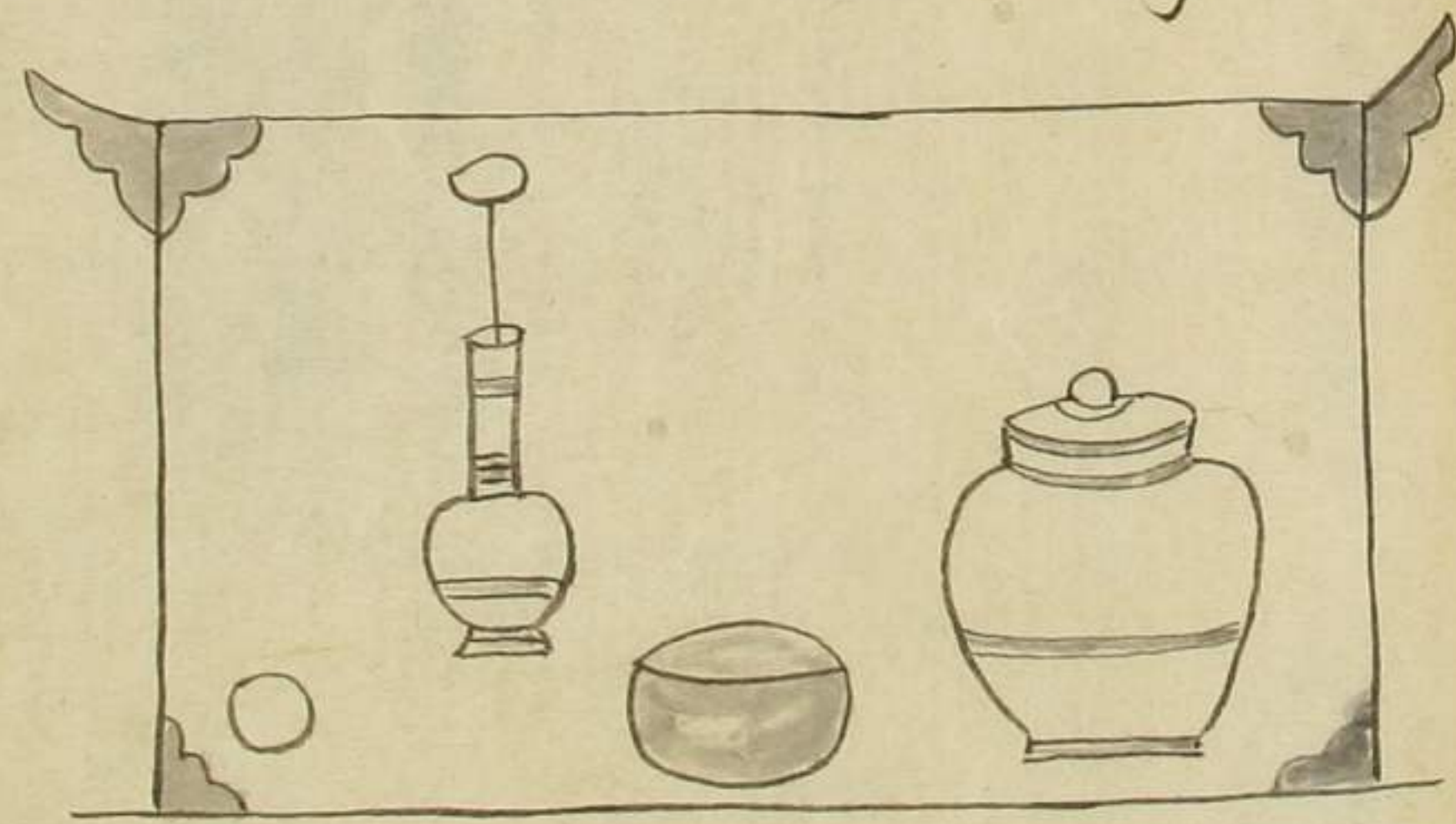

久玉子

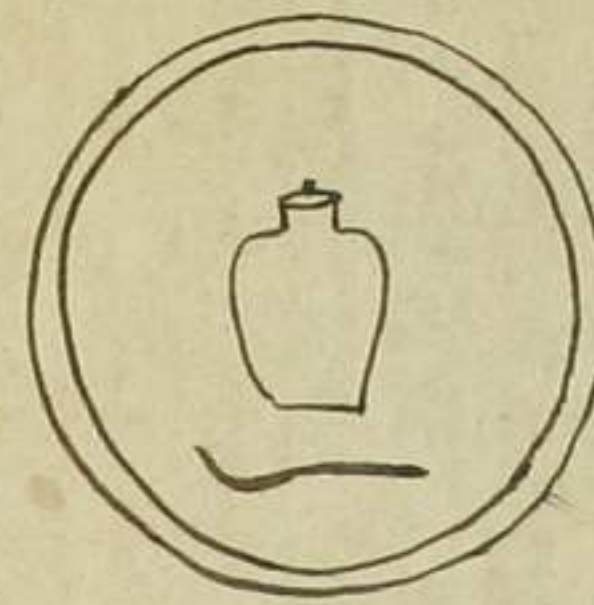

茶瓶

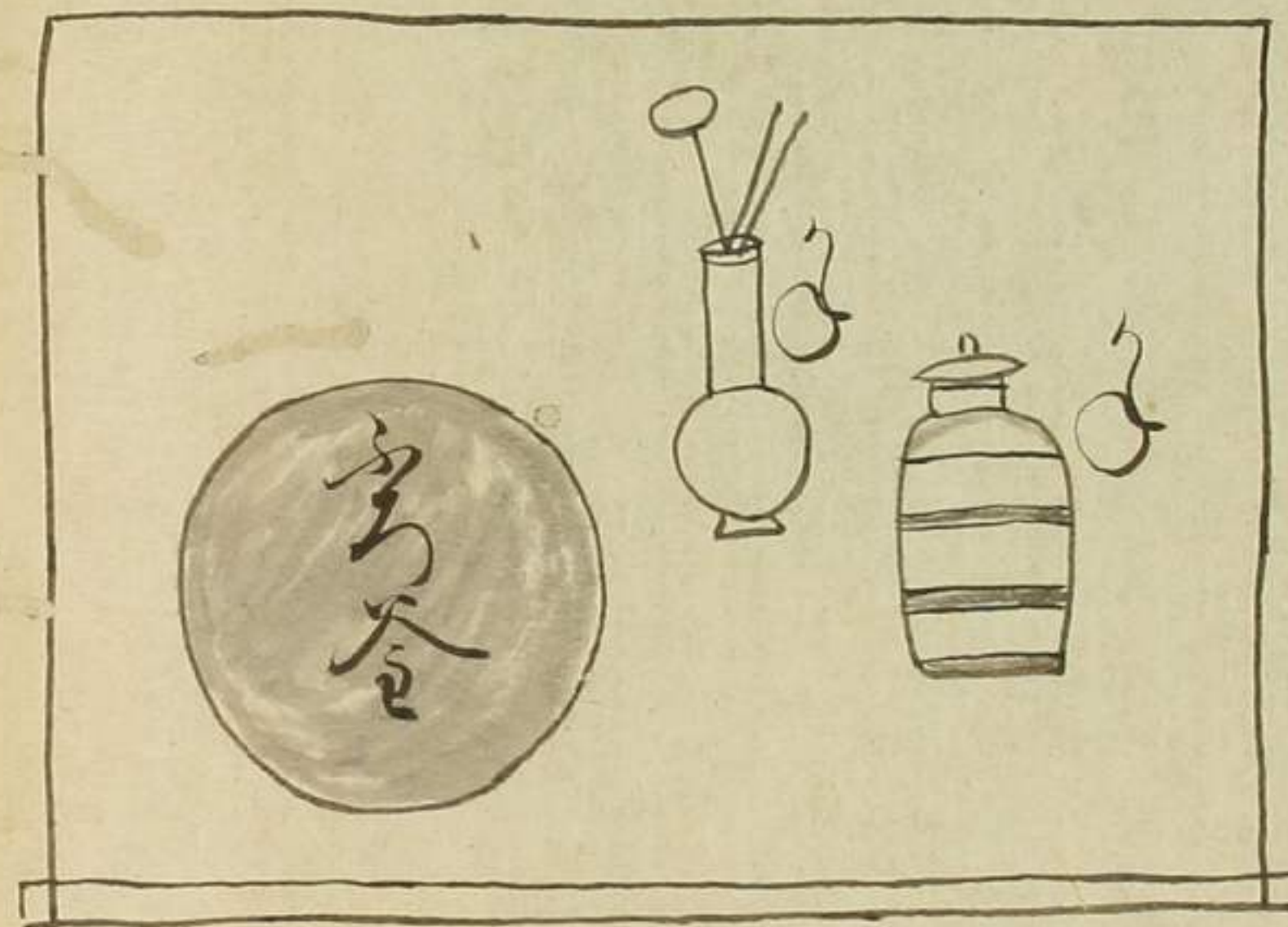

いし前の茶碗打書たつ紙。並小翻。蓋。並
 入ら打書能取。並板。並いし。並前。下し
 立。いし。介。並。いし。

是ハ金指寺と云
 げん切へげん切の並のせ
 丸いしつりといふはしり
 丸いしつりといふはしり

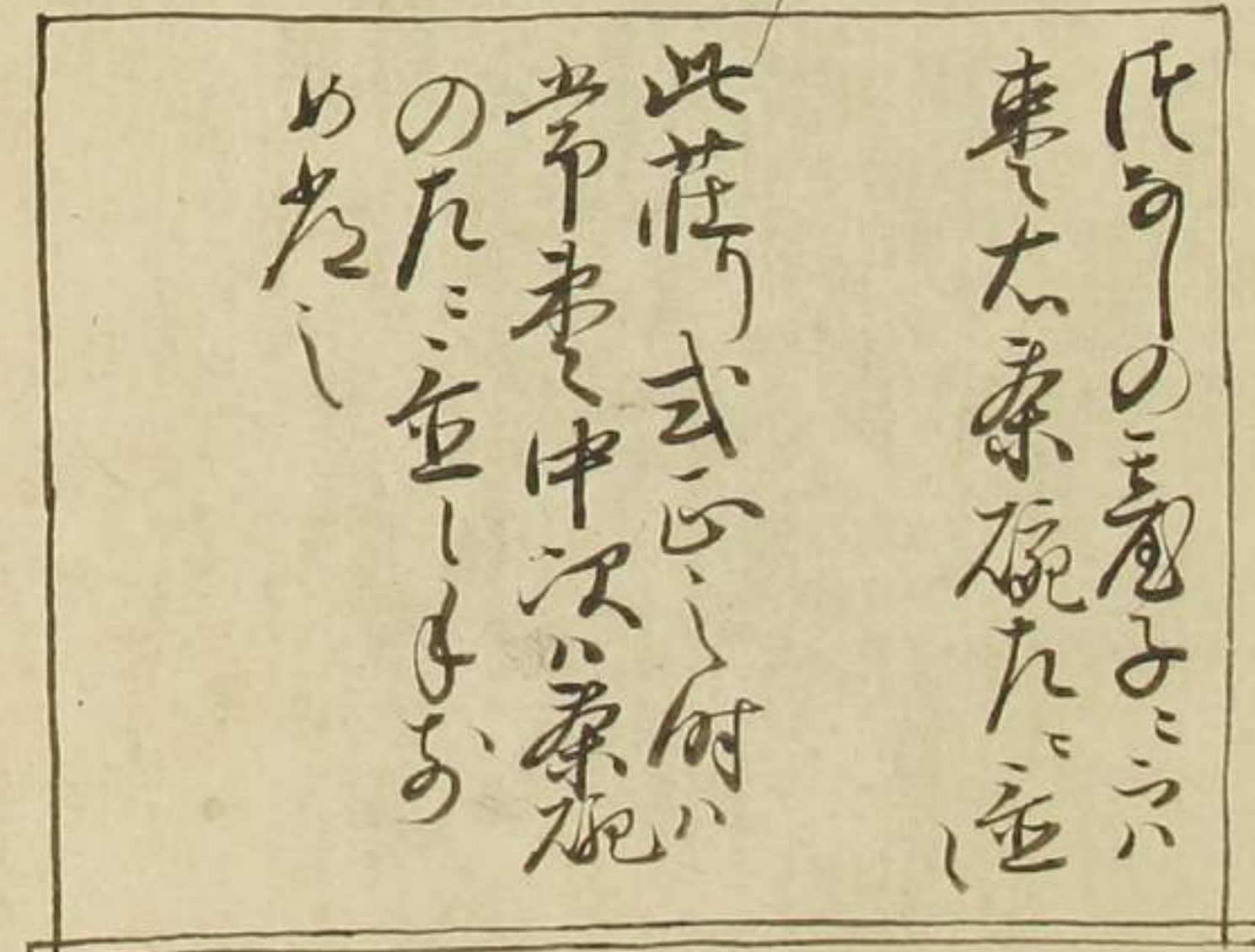
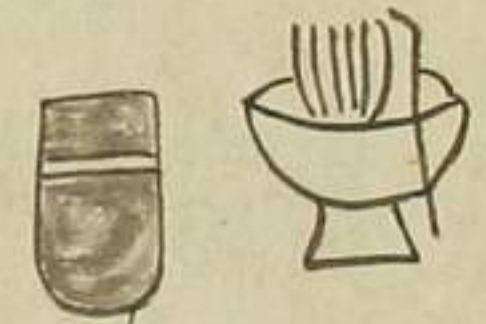
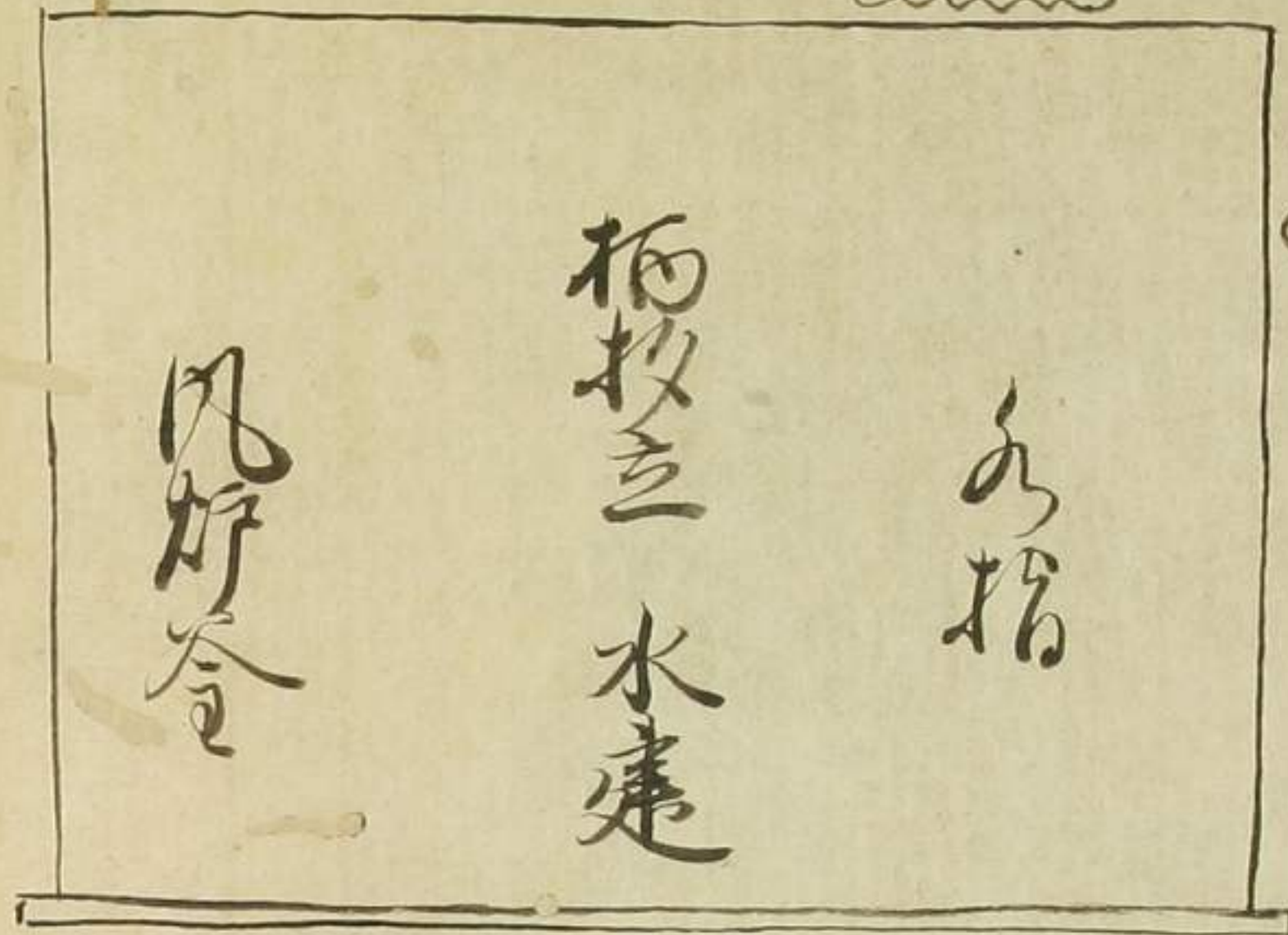

此子前ハ二書ハ水指折書細ハ... 金指折
 ぬす折しと... 金指折立能事ハ... 金指折

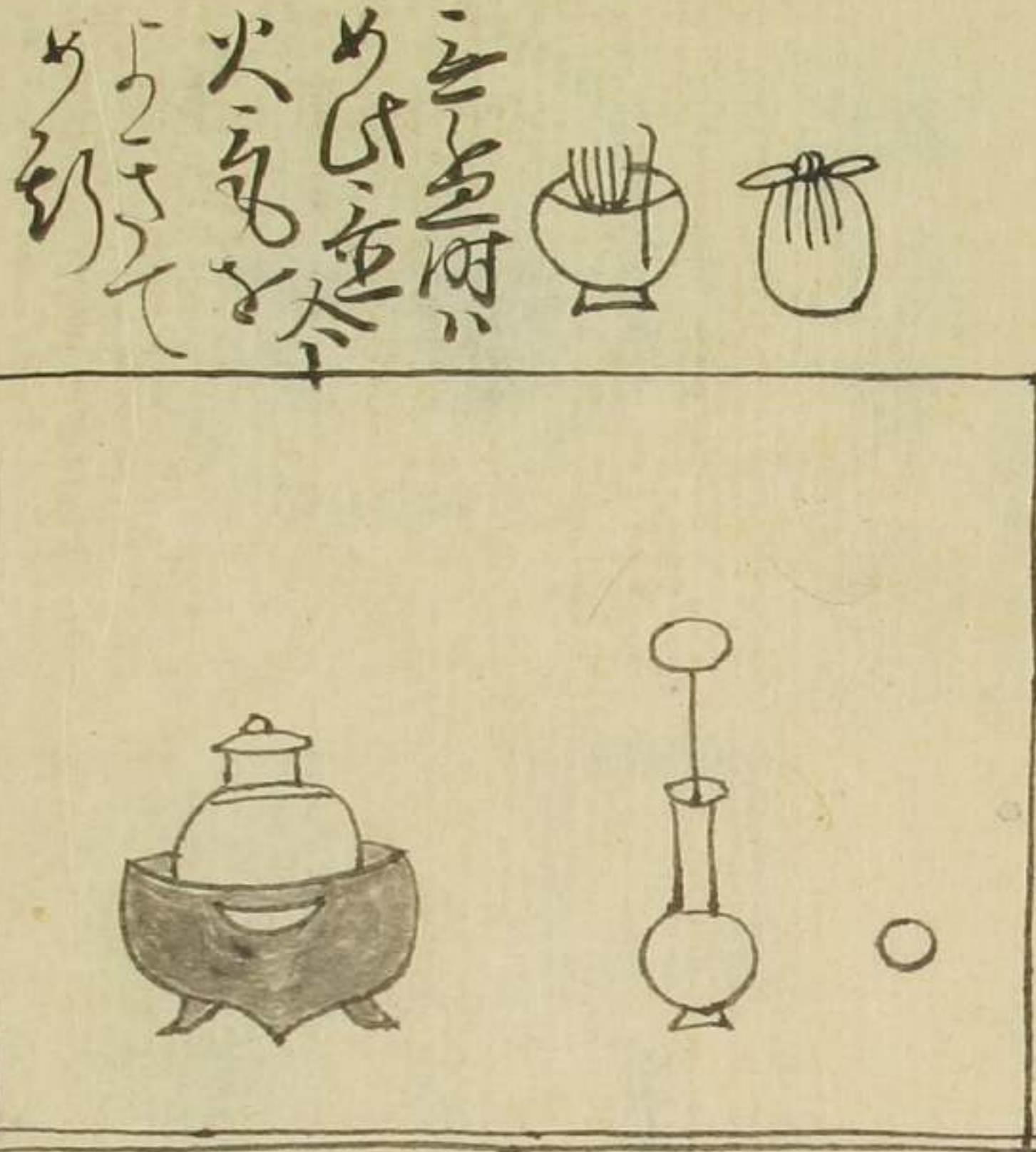

二書ハ...
 めび...
 火...
 よ...
 り...

此ハ... のけの指事
 の事ハ... 金指折...
 茶入茶碗あり...
 立... 外...

四五寸
右側

巻葉
枚あり

100枚

揚子中庭



口のへ茶碗
五寸

はたあ謀竹フ子無り
付一尺下中法付十ヶ
合上ハ海志り付多
子ニニパイ陰ナシ

一枚板
一枚

い
あ
ん
珠
光
仁
初
大
竹
二
ツ
り

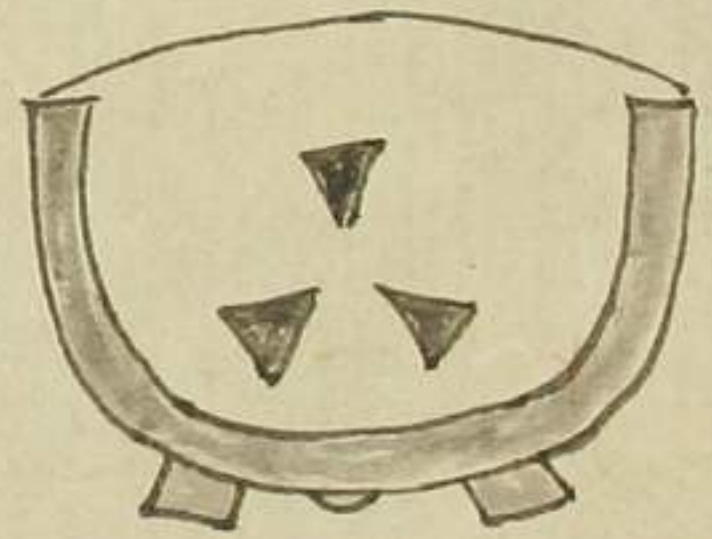

二
上
窓
く
り
口
傳
習
ま
こ

茶
扱
五
寸
ハ
何
もの
け
て
月
天
月
ま
何
う
や
け
て

床

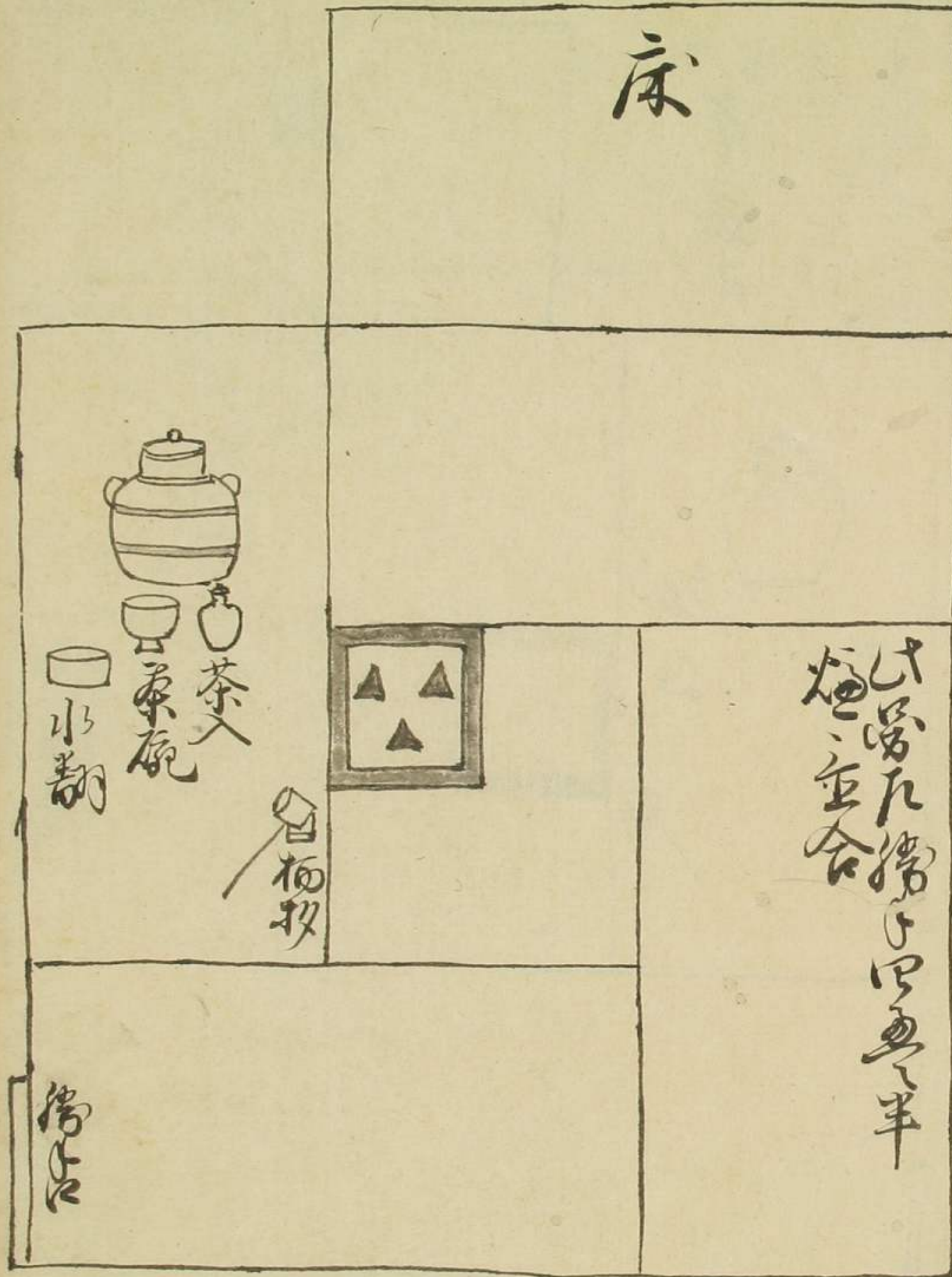

床

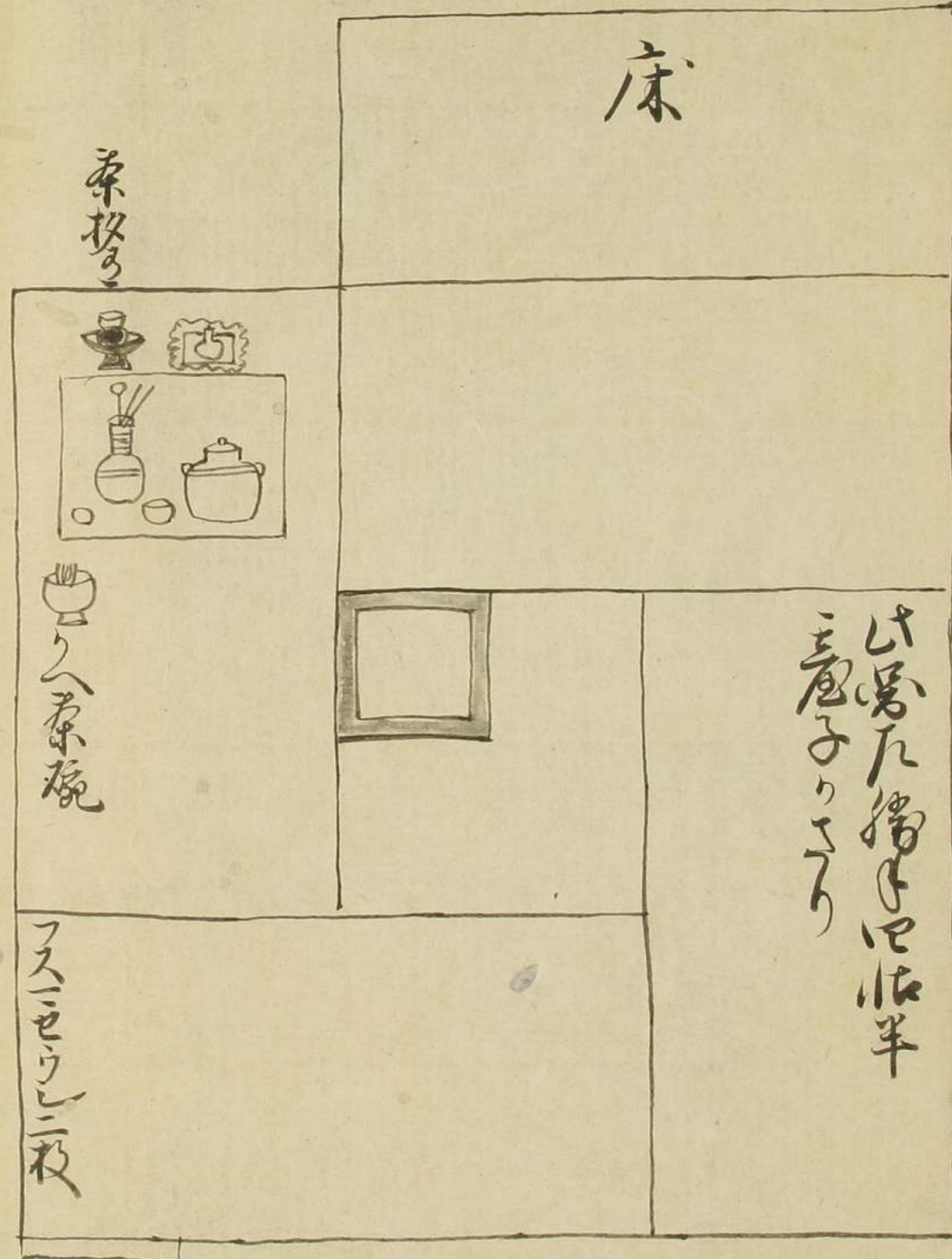

茶入

けあれた掃子

スニセウニ板

掃子

けあれた掃子四角半
たてま合

中
立
板
一
色

一色

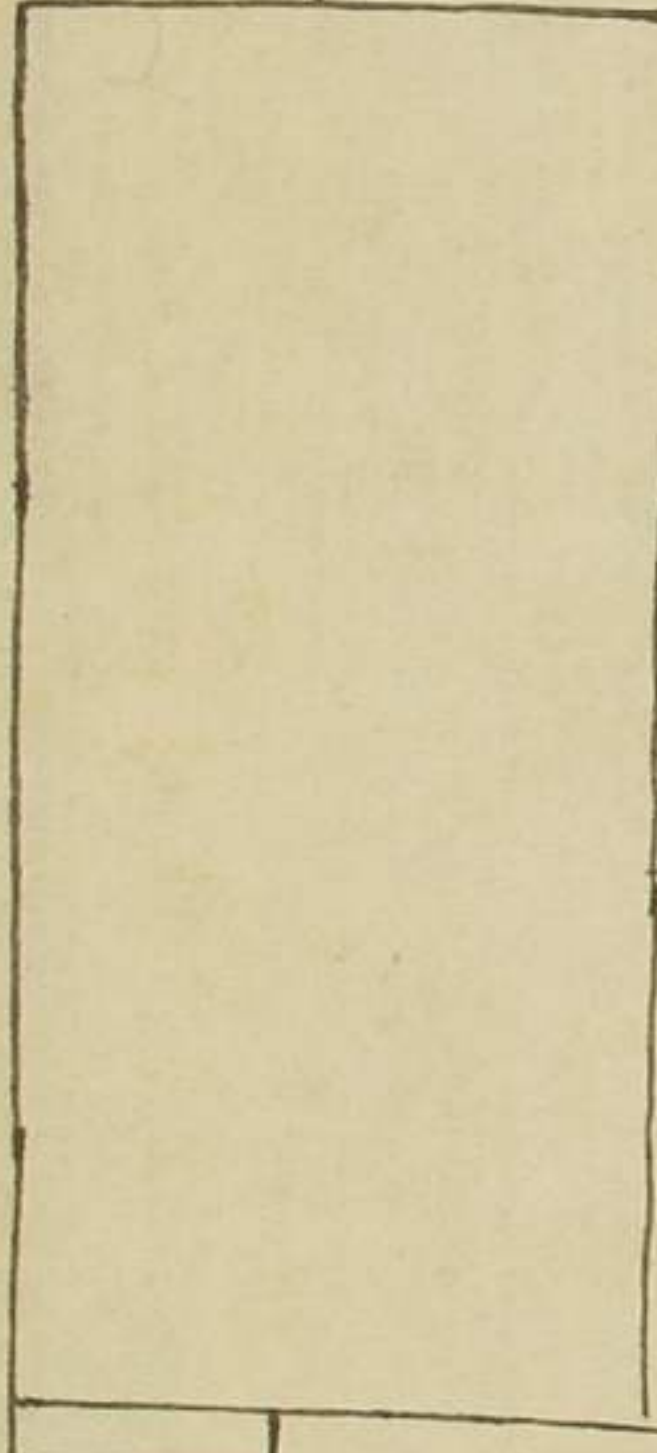

三ツリ
び之依大月初
よへ入ノ荘り
一床ニと何ハ
柳ニ種羽帯
鳥籠カ鏡ジ
七ツ蓋ニ並ニモ
並ハ

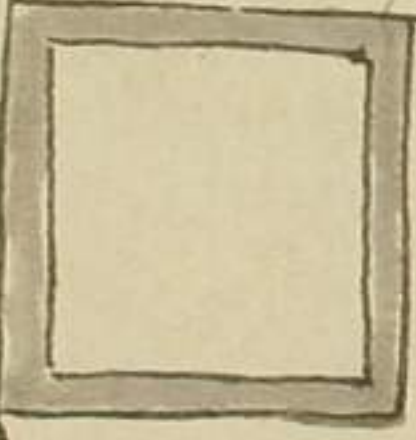

ま
い
な
ま
ま
ま

床

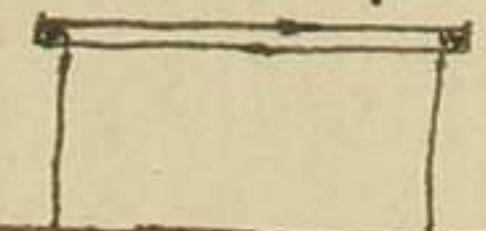

茶
立
台

床

茶
立
台

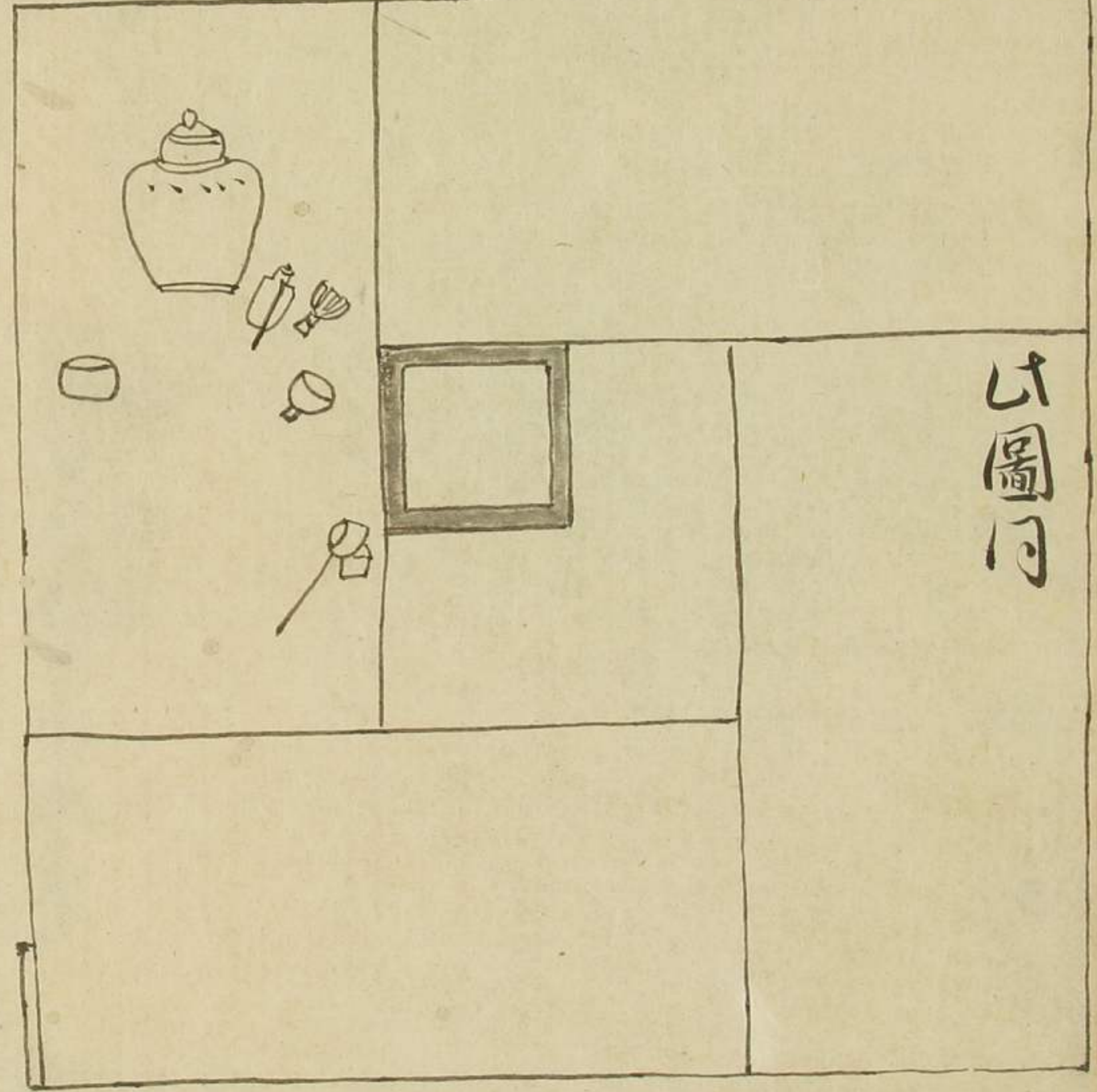

け
圖
門

茶
立
台

ハナ方ニ鏡金を
おヨリテ
三何モ金合

お下
ツ
ツ
ツ

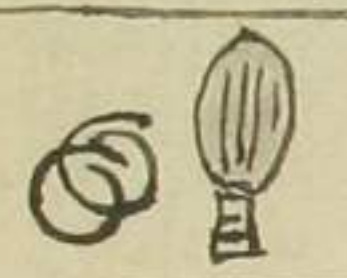

三作大月
ハナ初年入
相
よ一

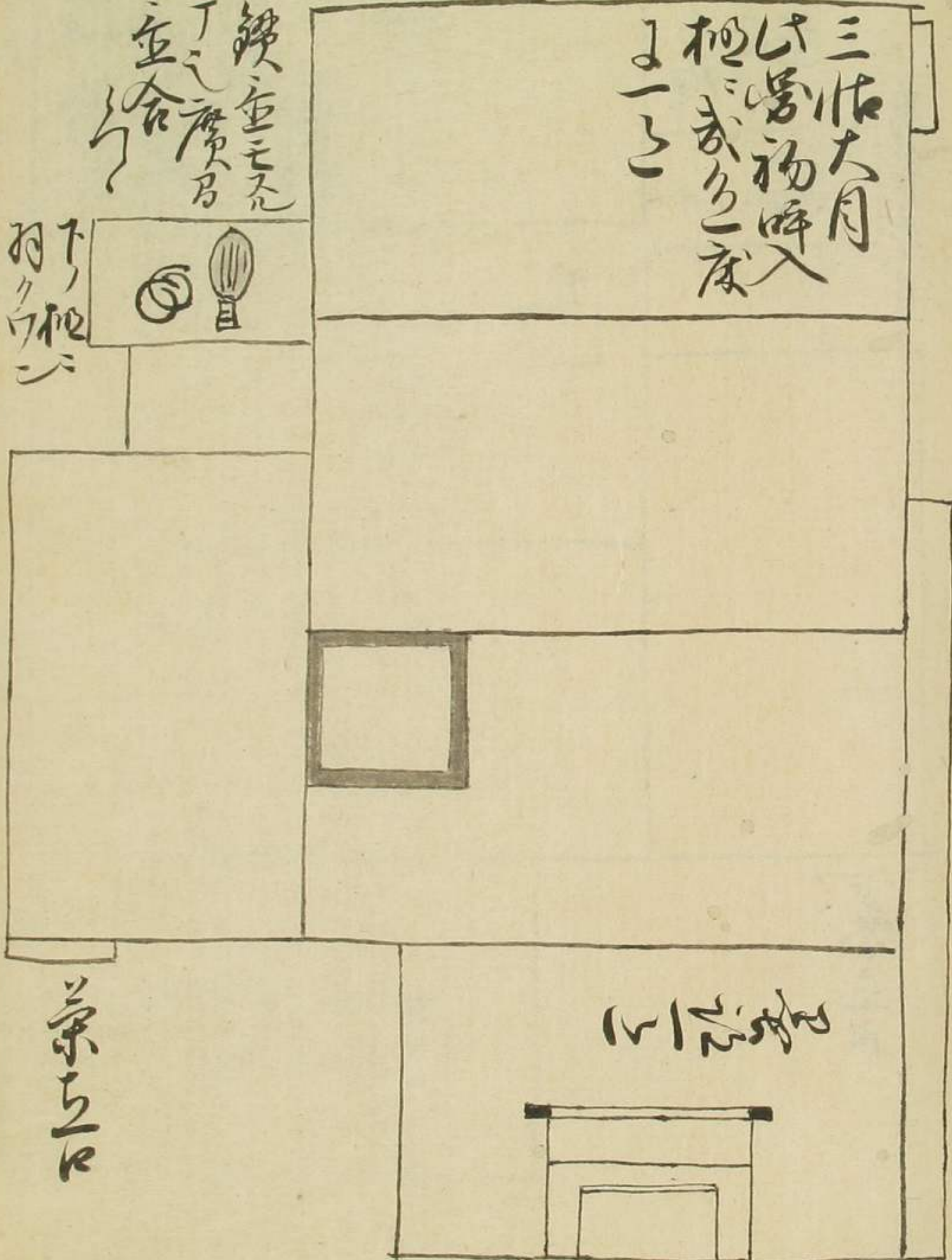

茶
卓

ハナ

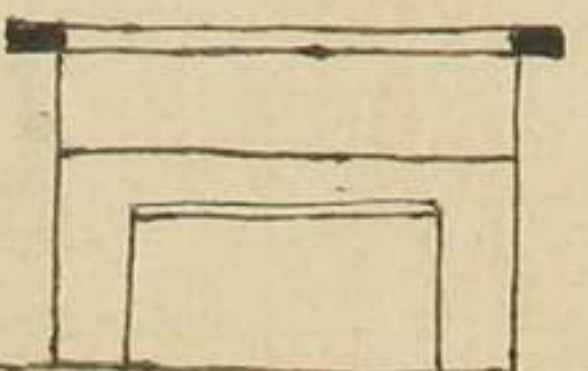

ハナ右中
ハナ

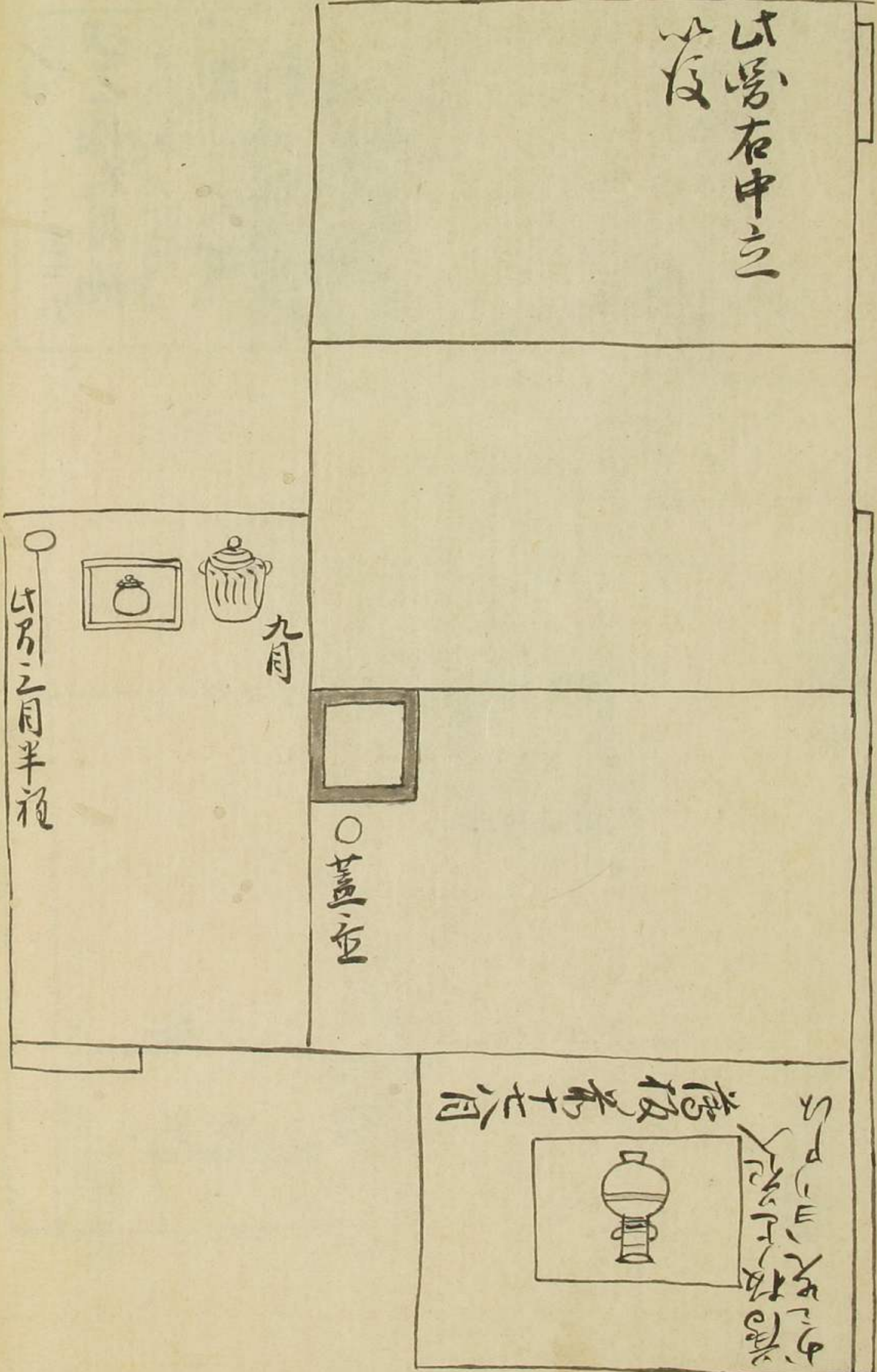

ハナ
ハナ
ハナ
ハナ

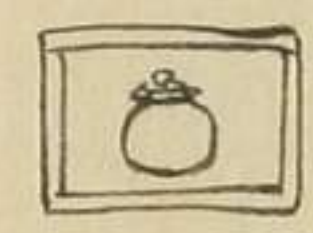

九月

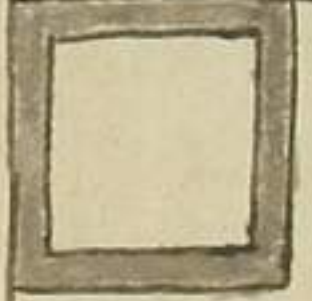

○蓋
蓋

ハナ
ハナ
ハナ
ハナ

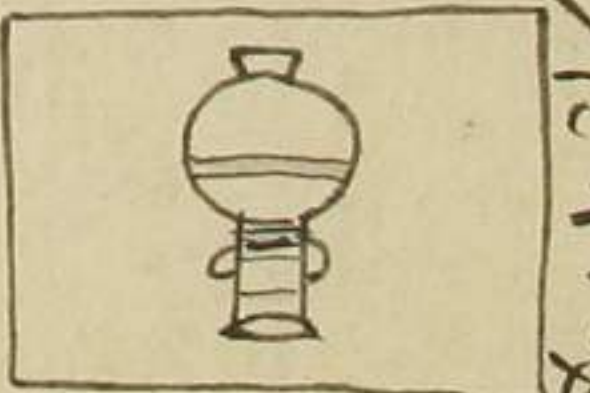

ハナ
ハナ
ハナ
ハナ

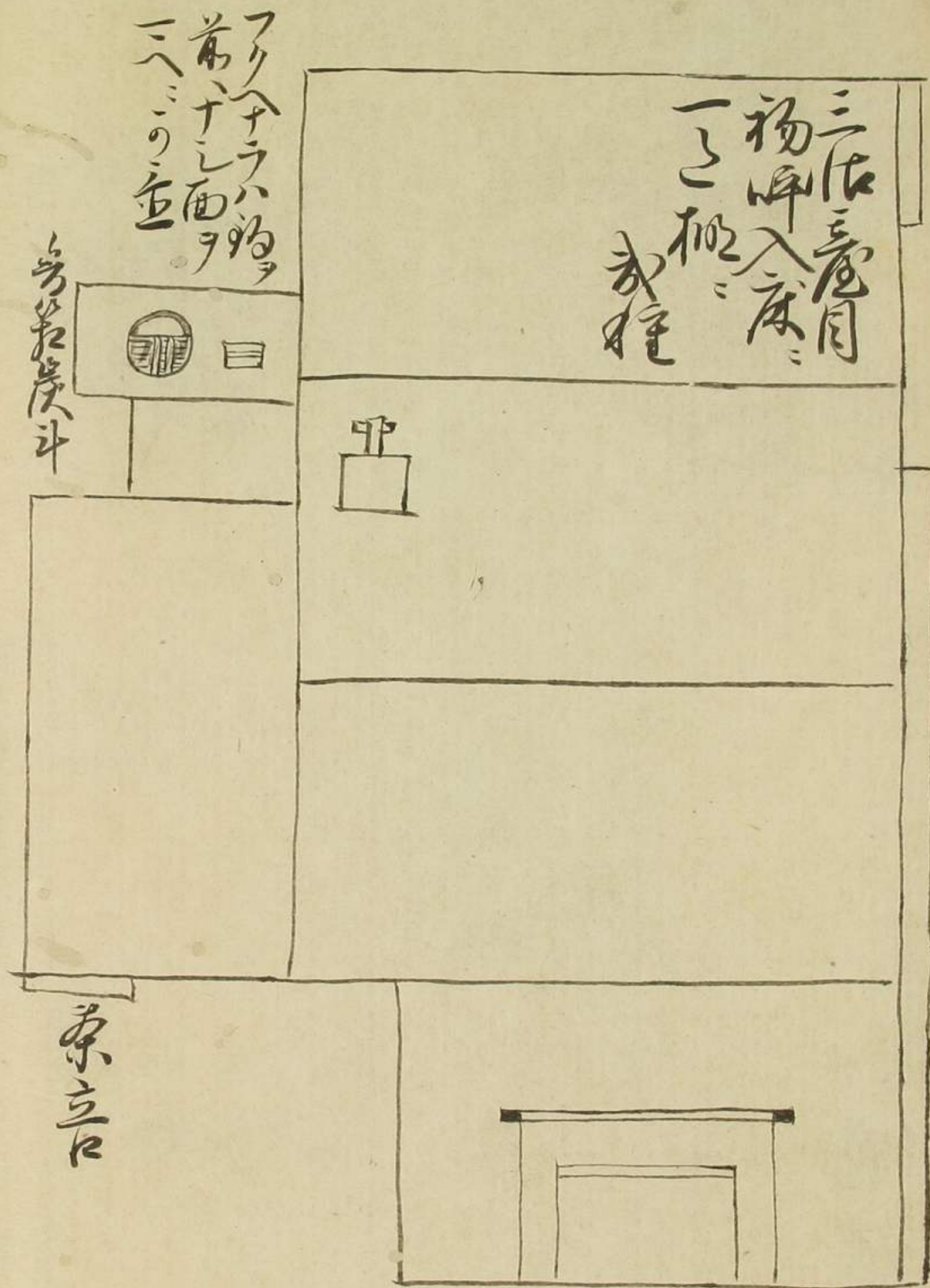
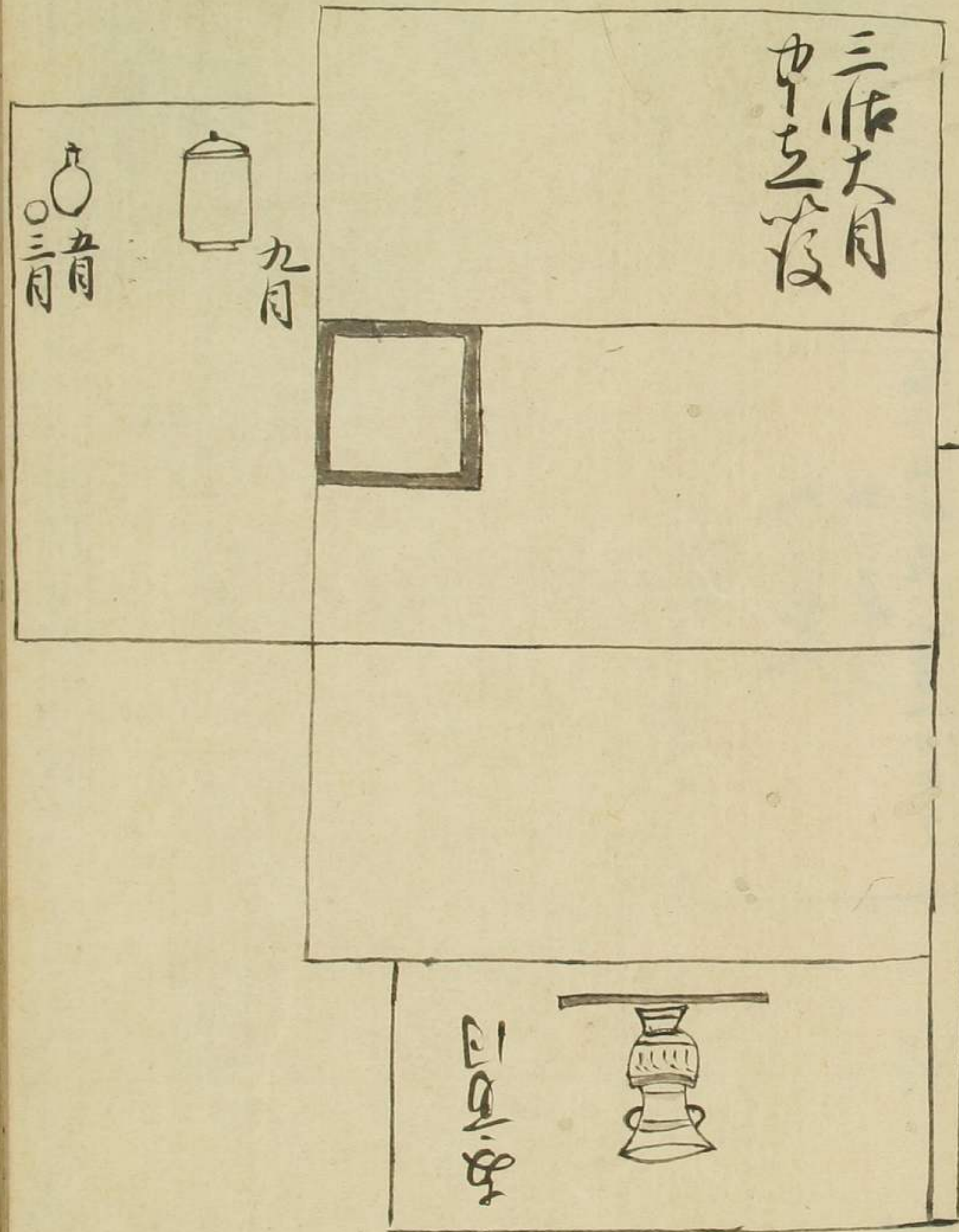

此處中立
一夜

九月

右に水瓦に四角一戸ナリ

夕ニケイ

此處三伏大
月中立
一夜重各

栢板ノ
ケイ

九月

右に三月廿三月半

茶立口

夕ニケイ

此中
 立
 夜

此中
 立
 夜

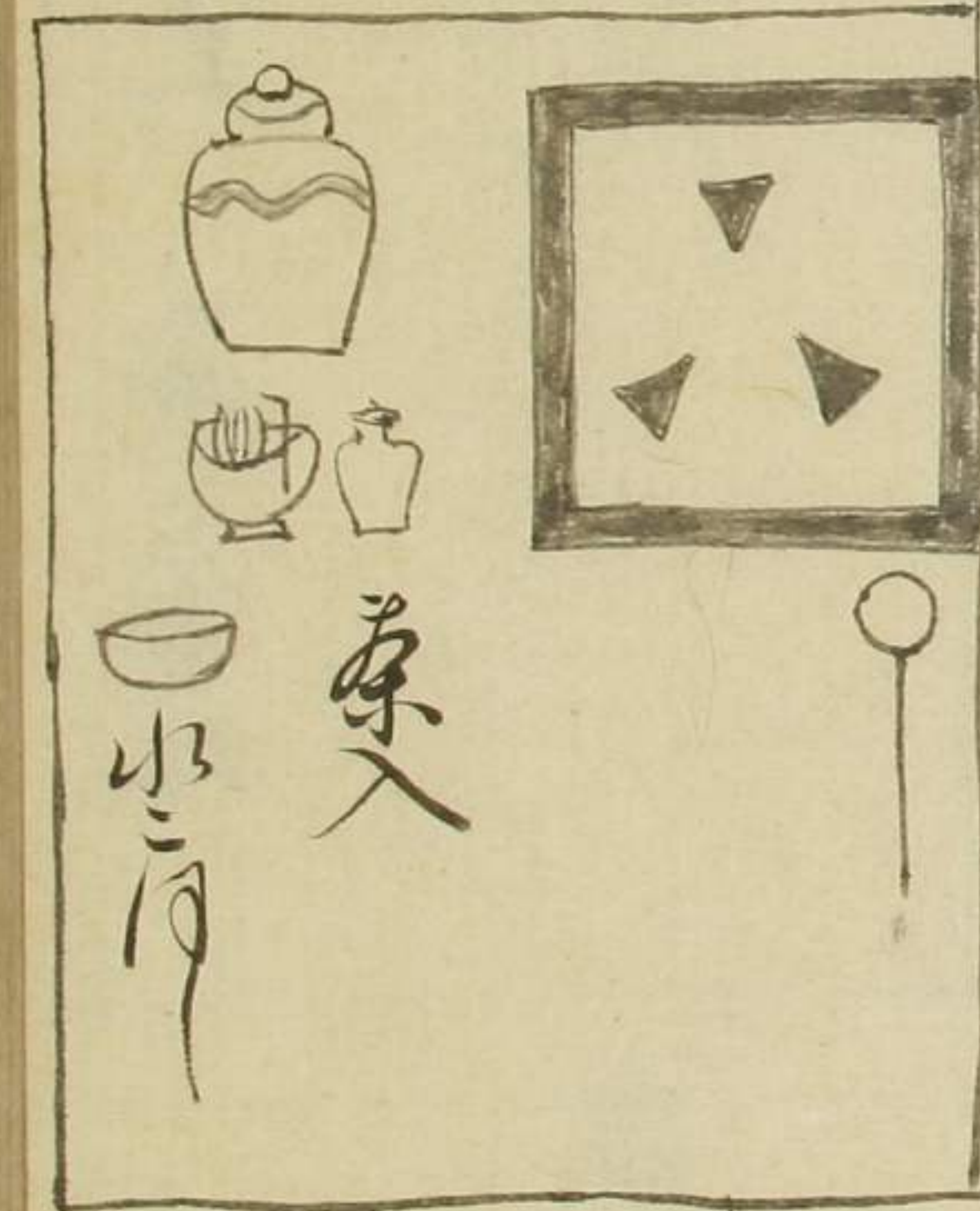

床

此中
 立
 夜

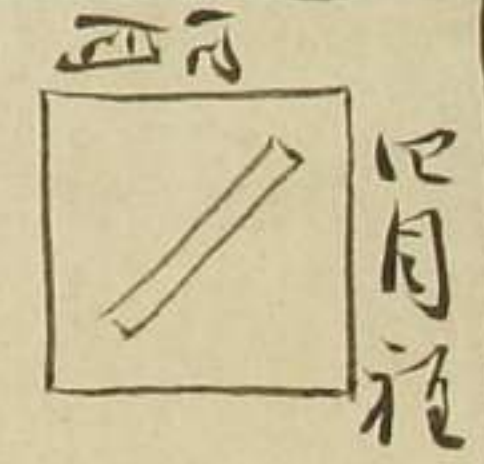
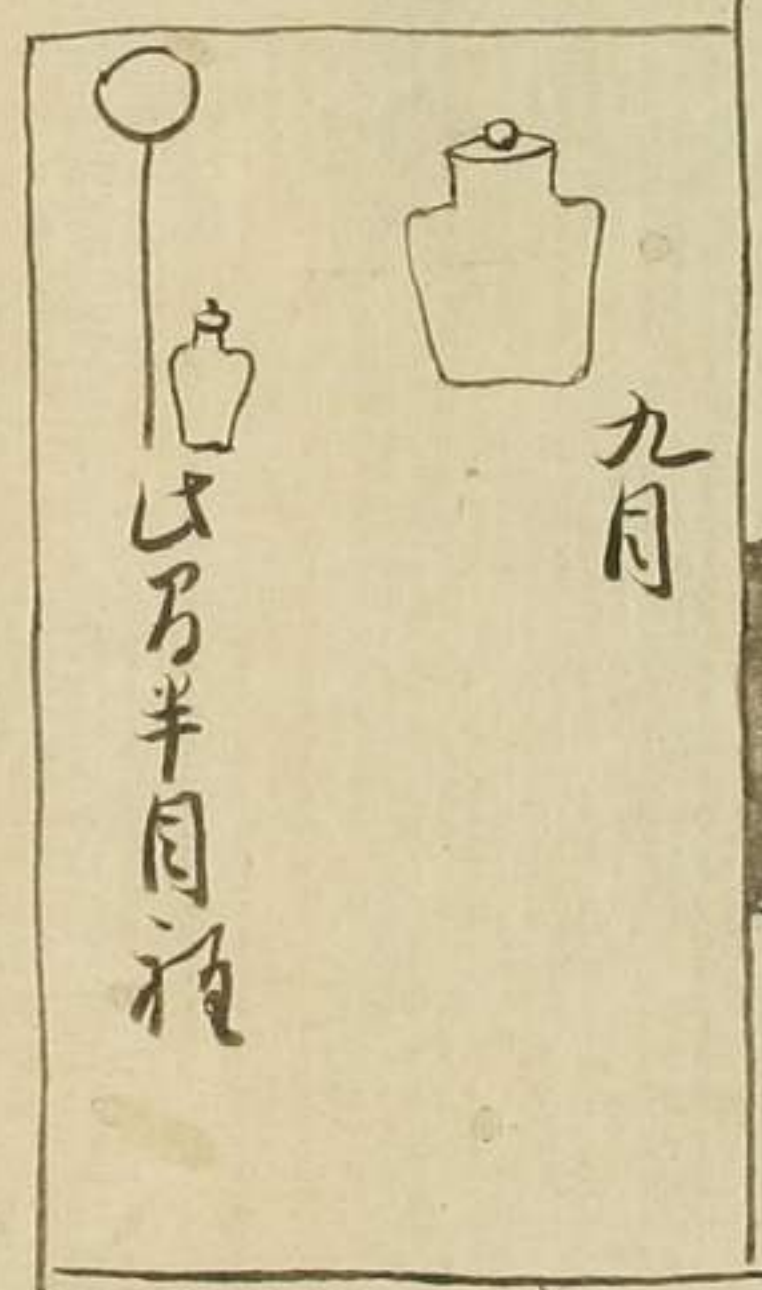

はき一帖大月大の海重足
立根

一冊
形
の
書



○ふこ
茶碗
の
翻

床

中家柳水指首板は五寸同前茶入前板
志乃月の中角板抄たたしも上三重
蓋並小板
方、あよせて
前小板ノ
心丸く

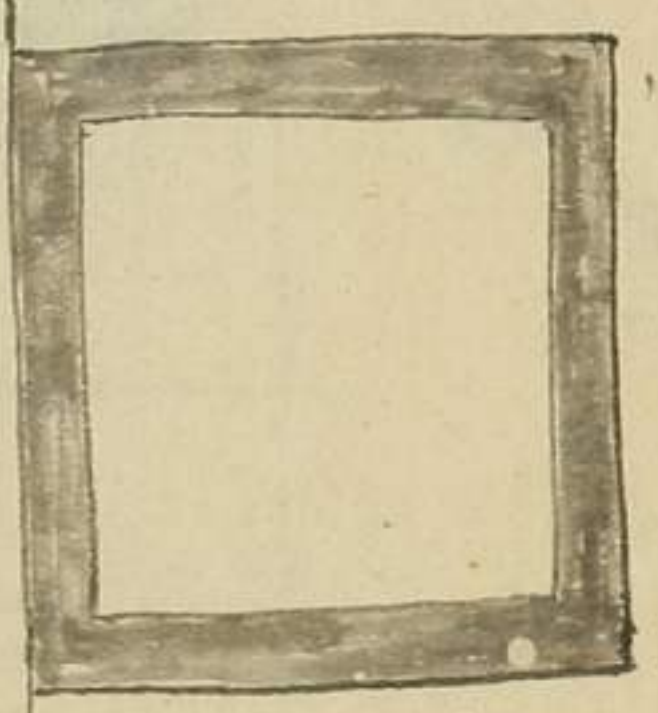

炉やちと柳ノ尺八寸半

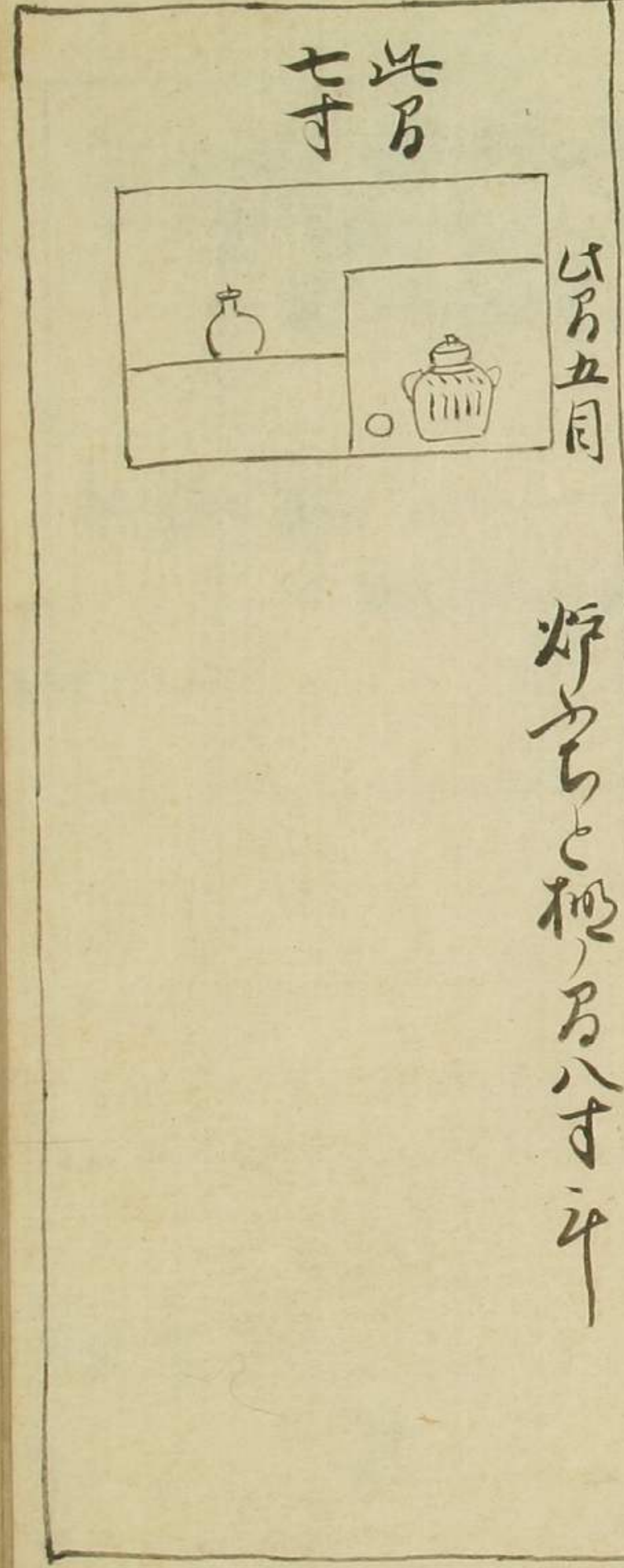

此尺
七寸

は尺五寸

一、茶室の奥に茶櫃を置く
 二、茶櫃の横に茶壺を置く
 三、茶壺の横に茶碗を置く
 四、茶碗の横に茶匙を置く

此茶室
 中三夜

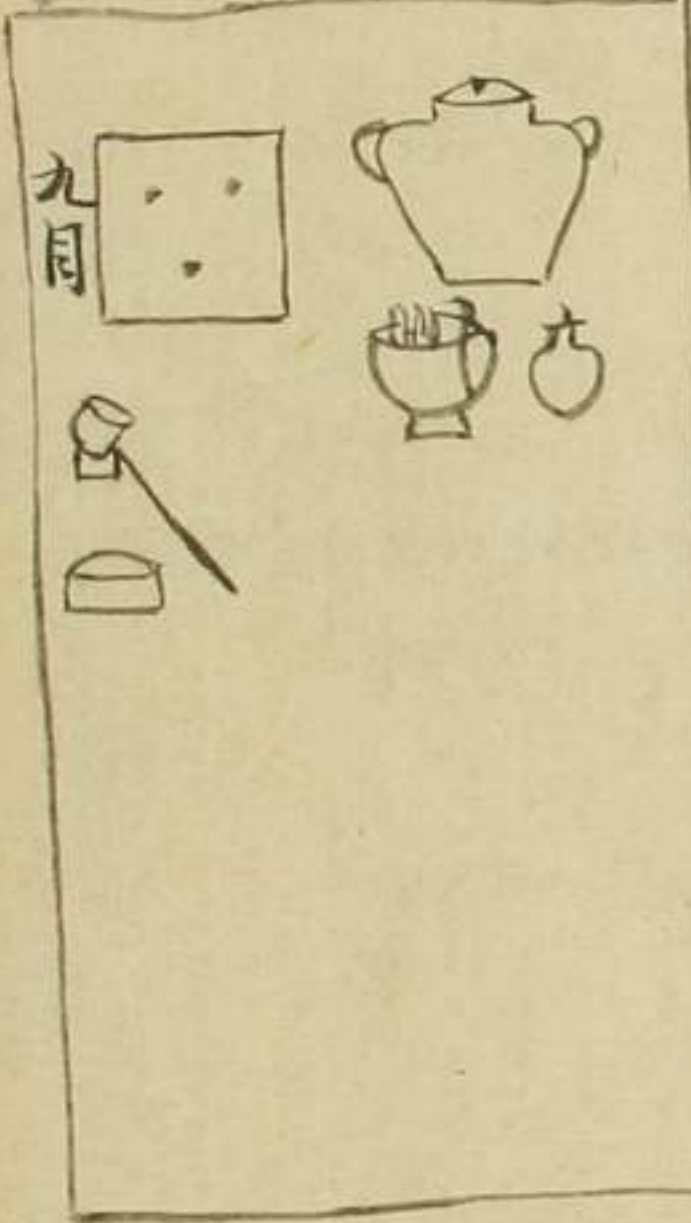

蓋は竹俵ナラハ
 月ヲ前、月ニ反ナラハ
 一足ヲ二ハ、柄取ナラハ

茶室
 中

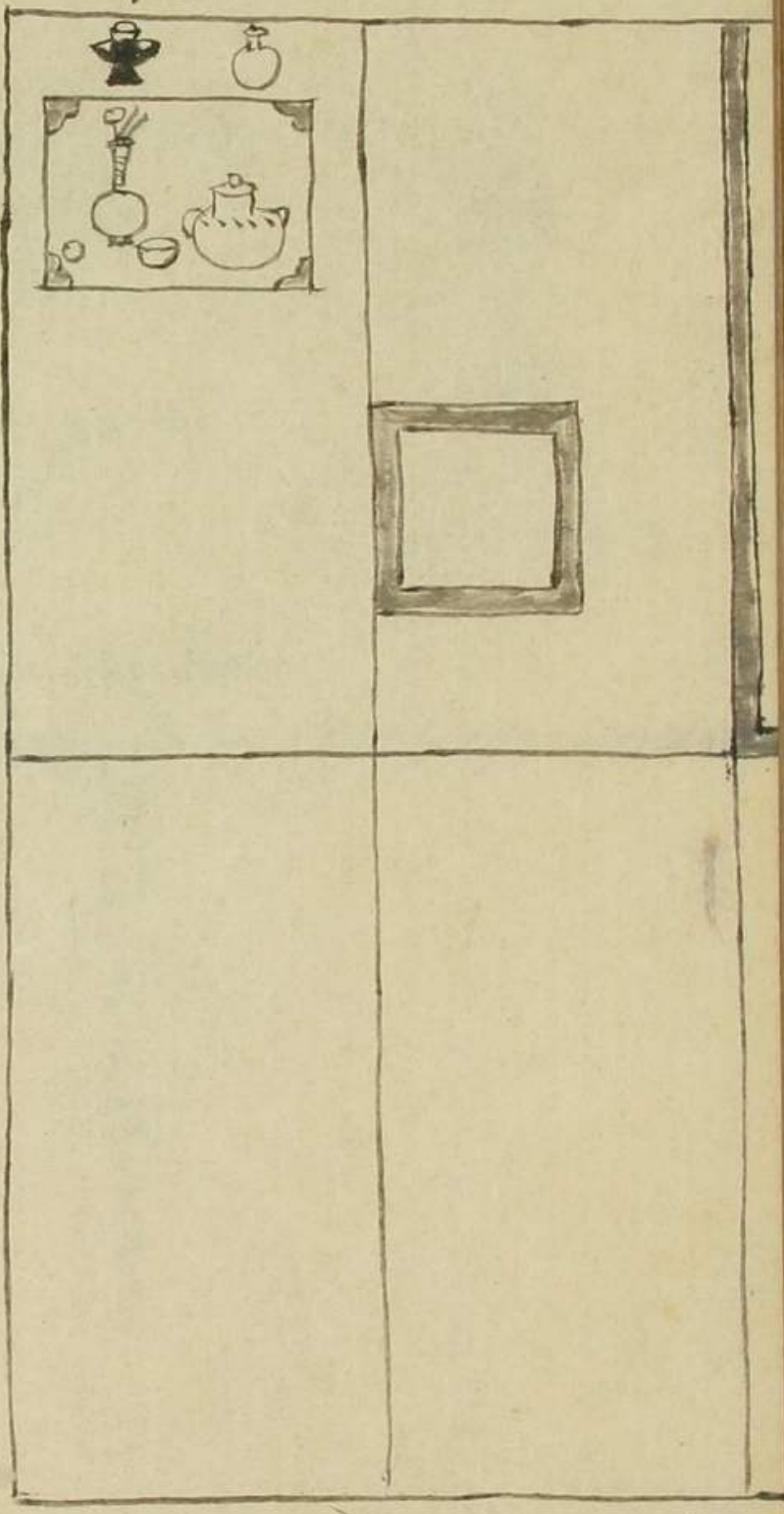

此器凡貯
中宜不致
茶立中何
之器之

茶卷茶入小丸
中角茶瓶
角板ノ上ノ中
角板ノ内邊

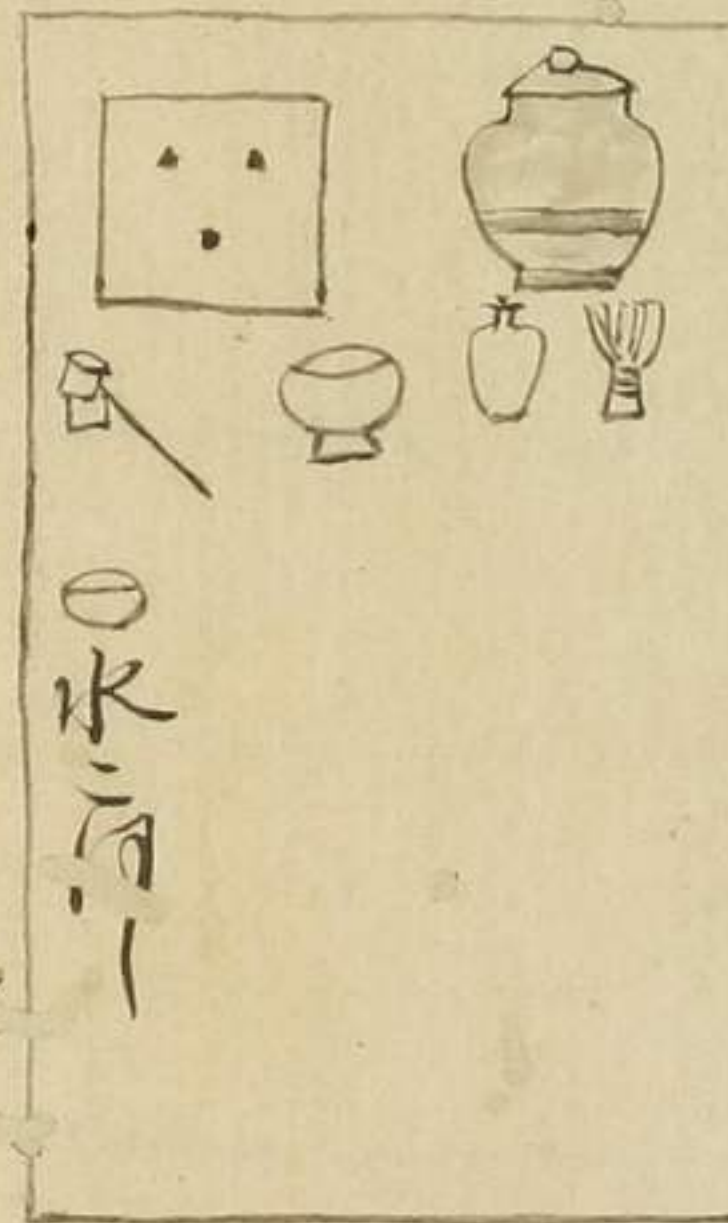

床

此器凡貯
中宜不致
炭宜也

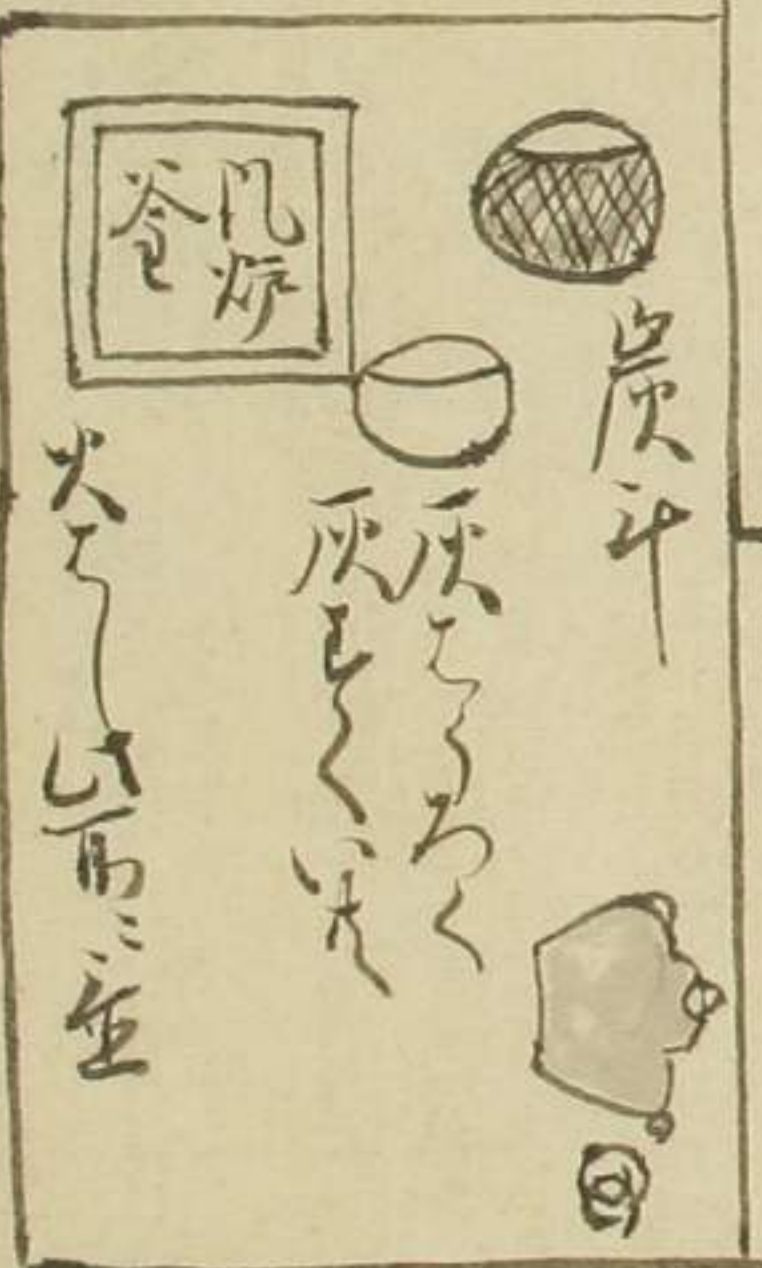

火とろろく

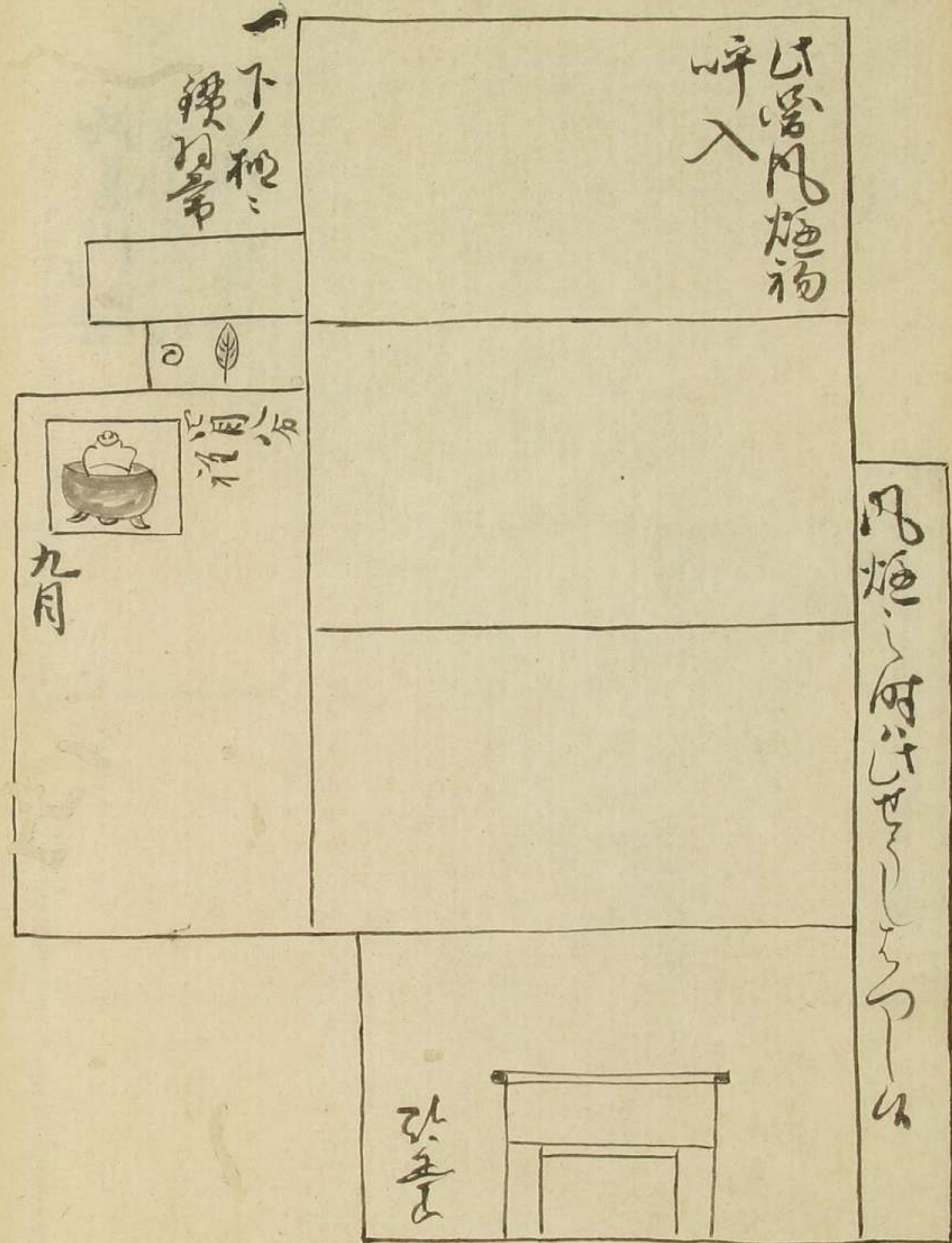
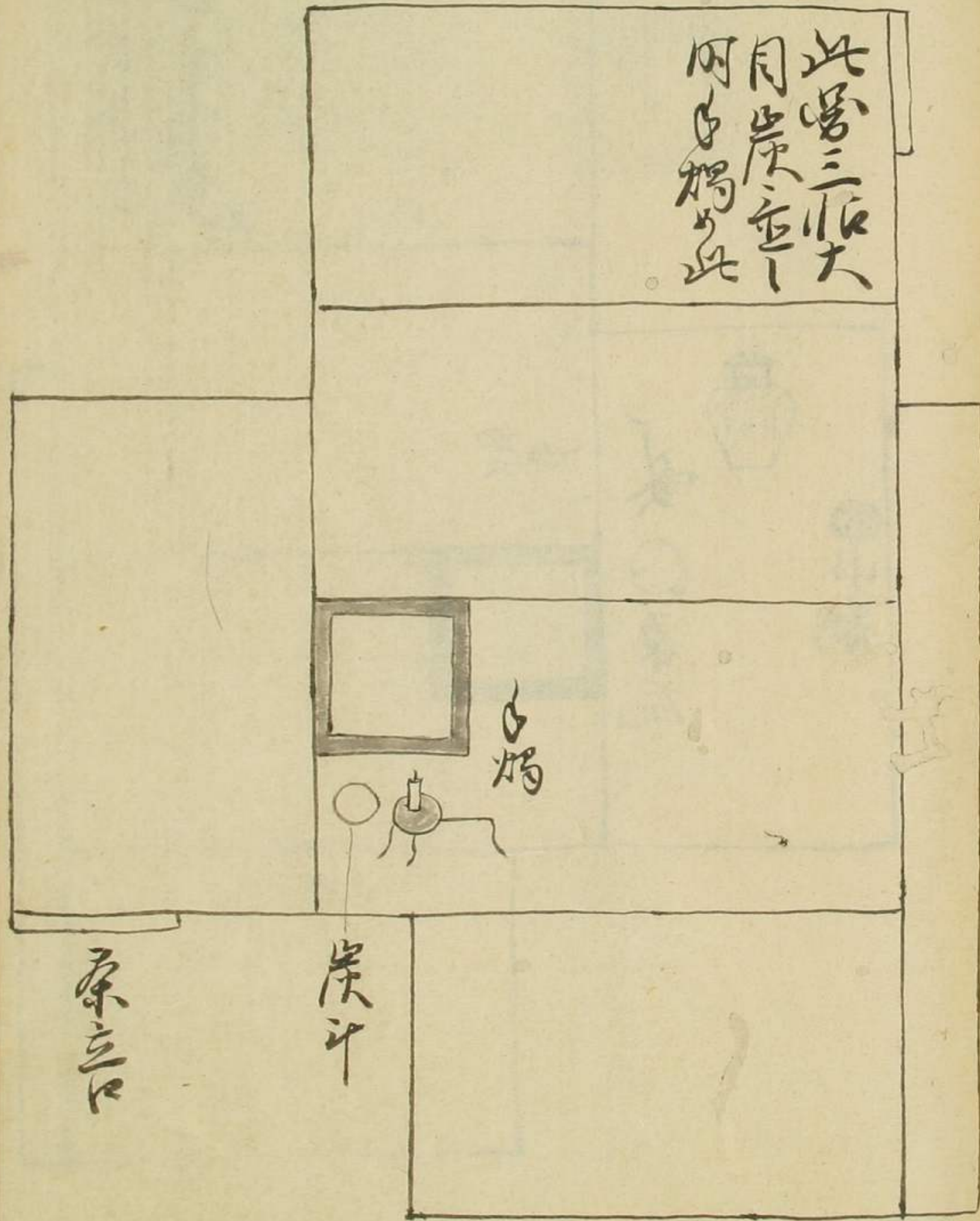

大井
丸掃子

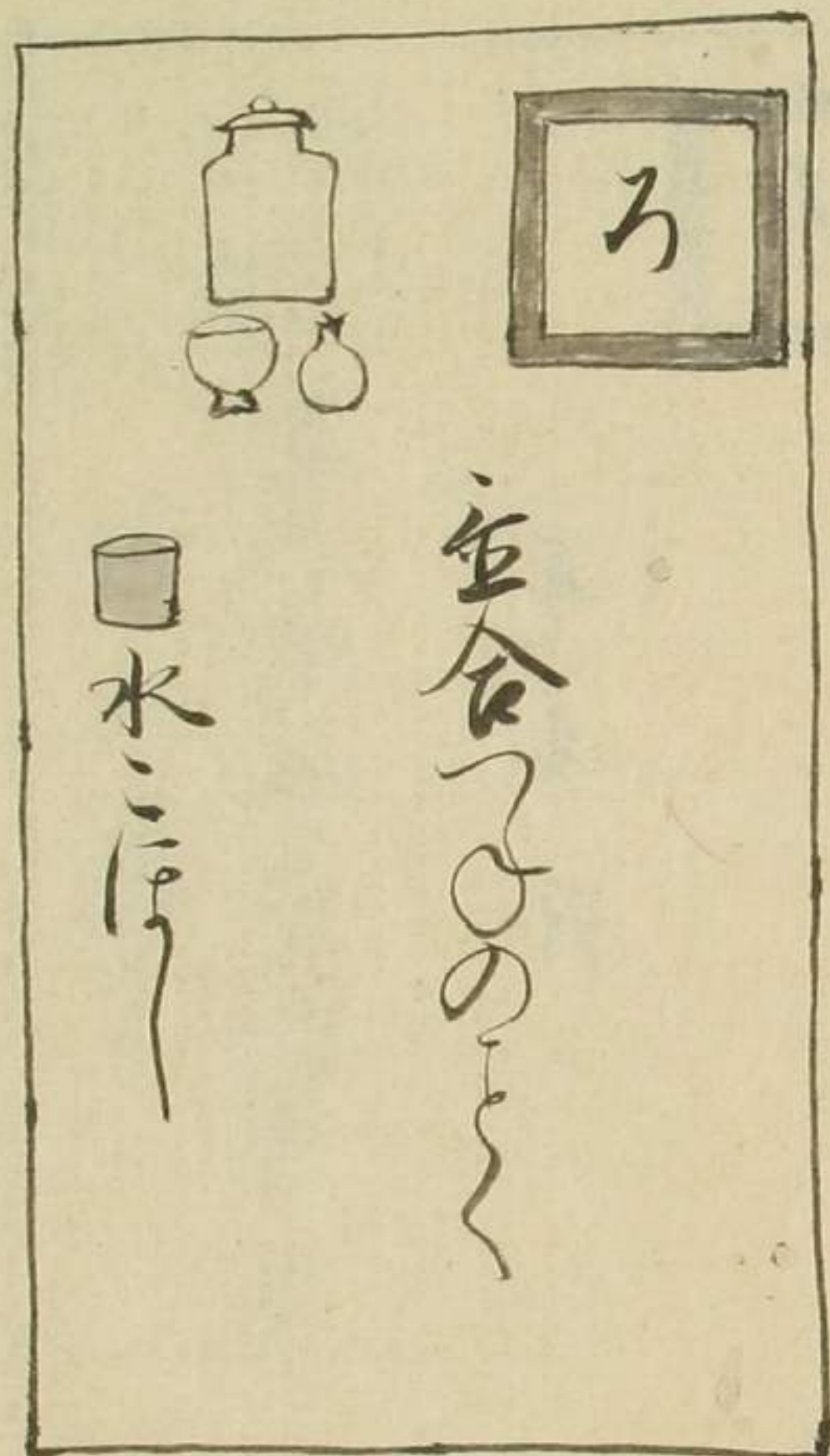

ろり

しんぼろ

い茶
何子
の

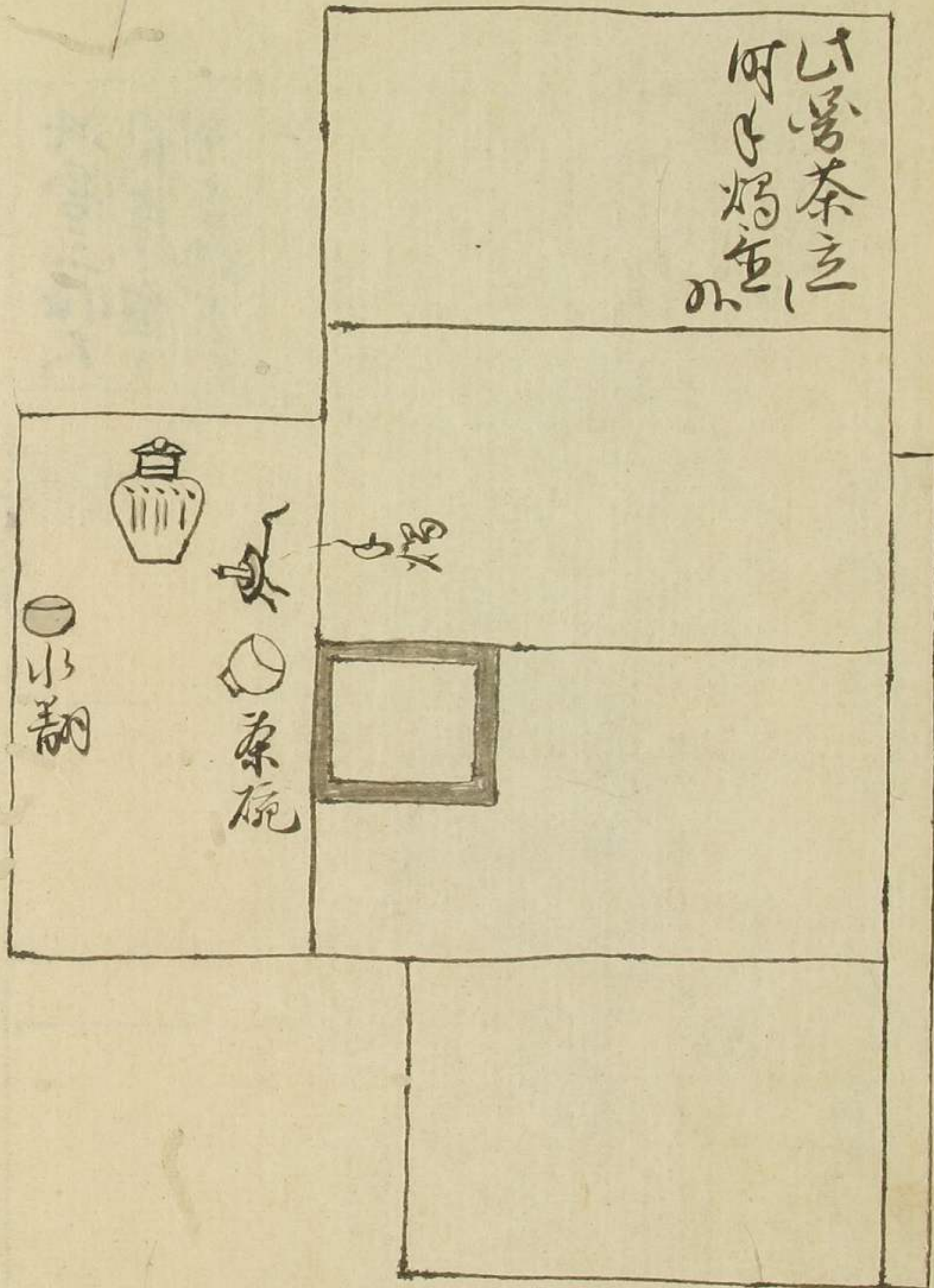

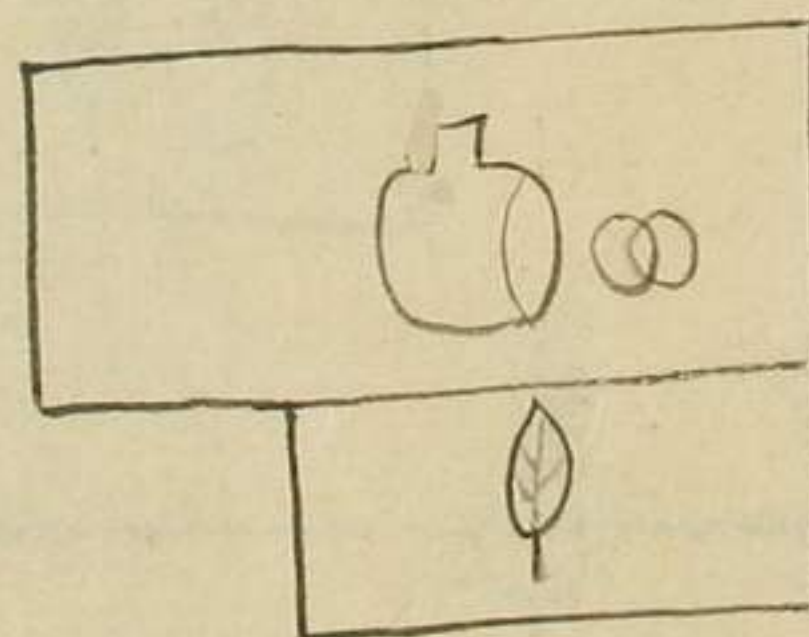
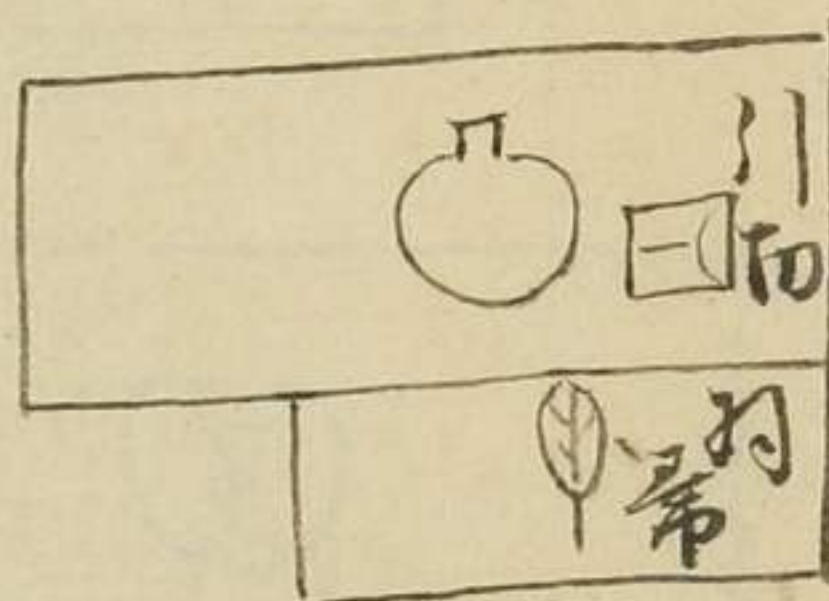
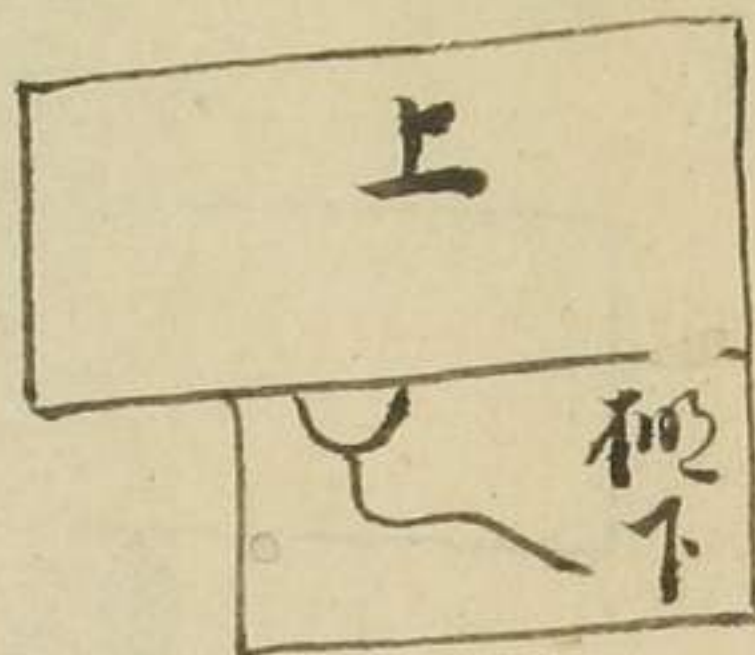
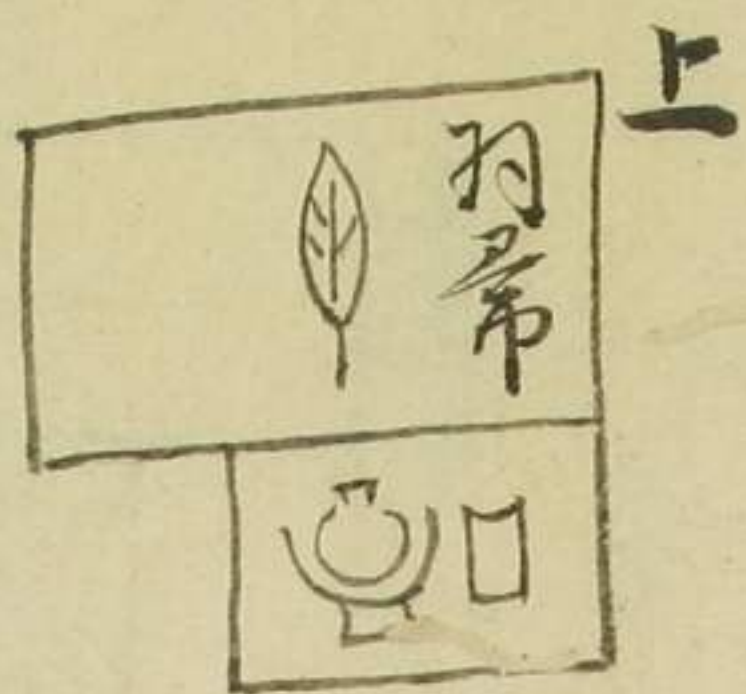

右
左
あり

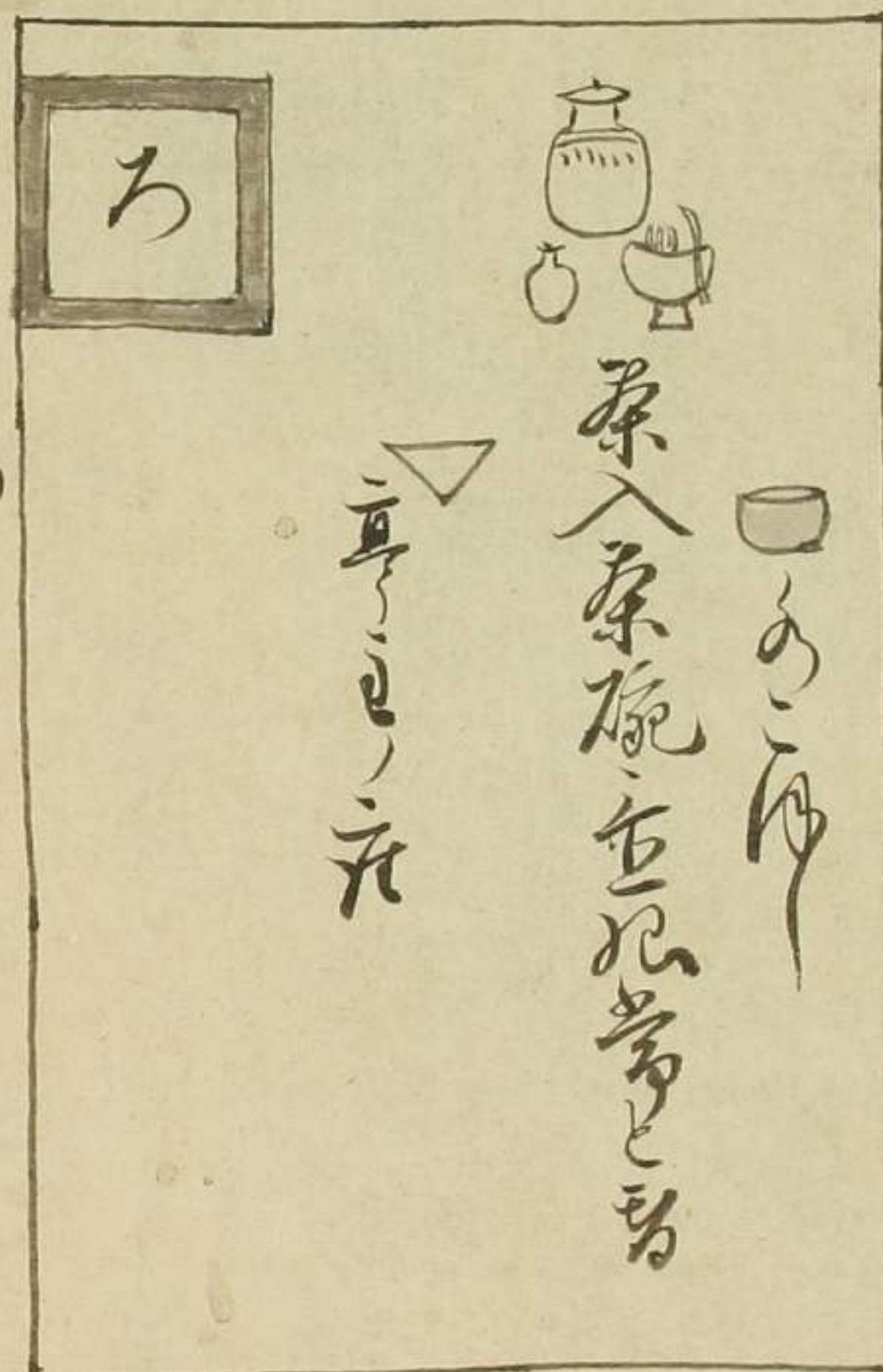

目

- 一 中板六十一半
- 一 水指と風爐、片六寸半
- 一 風爐、板小板と九寸
- 一 風爐、先六寸と六寸半

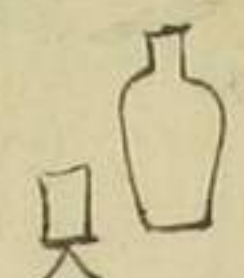
四月半、八月

 川切と、ア、ラ、ケ、テ、モ

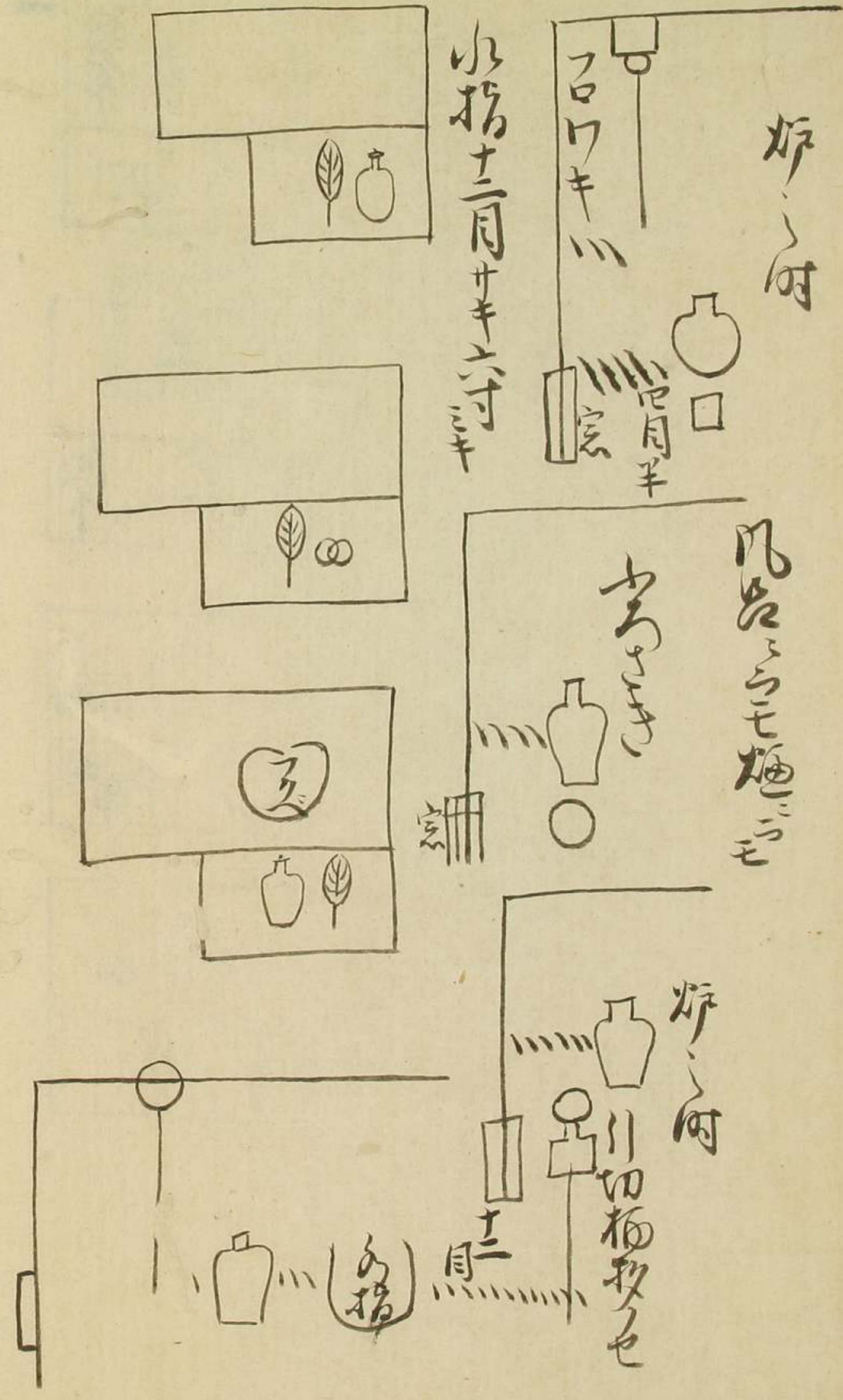
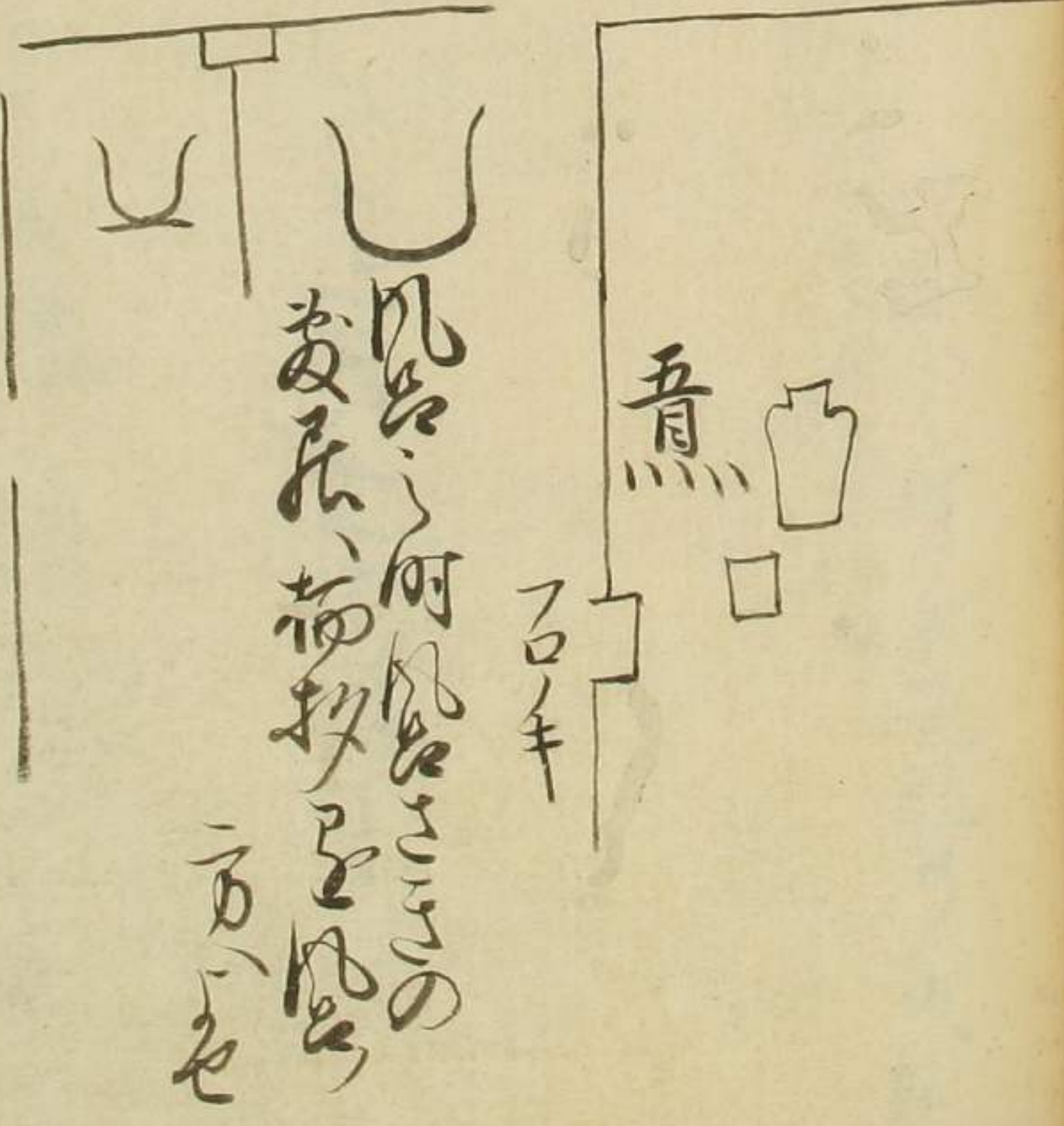
天 七	葉

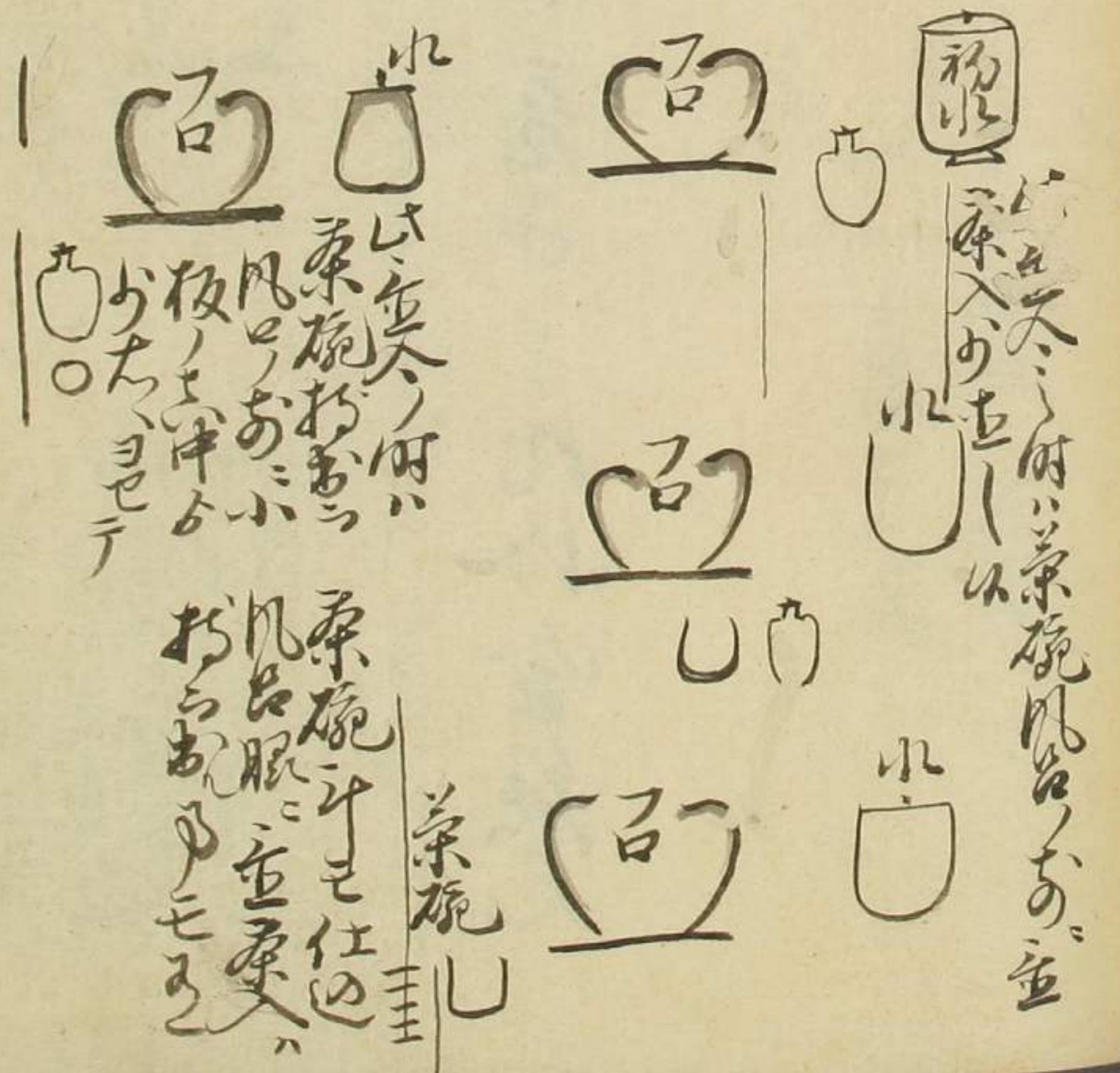
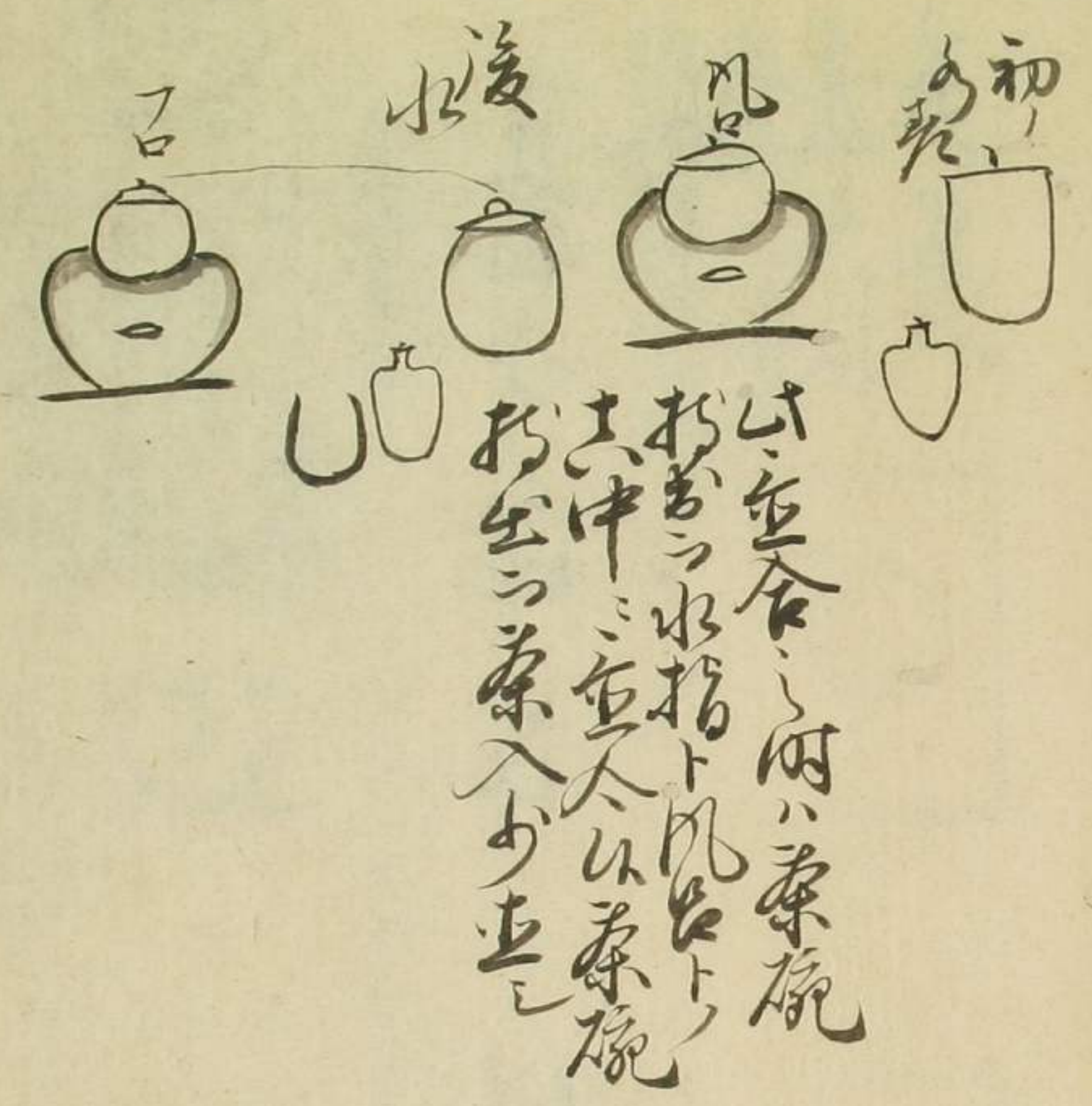

- 一 子初釘盤より天井から垂らす
- 一 但し板の板有
- 一 中柱の中変座下より釘三寸五分
- 一 床の地変座より釘三寸五分

風爐の付



一 ^{上版}小書院、出院の上、砂、和紙、定規、
下、卓、の、の、名、押、入、透、他、
和、紙、箱、板、原
一 上、壇、下、床、た、た、
く、下、り、向、久、
天、月、上、
和、紙、
硯、
一 上、壇、下、床、た、た、
く、下、り、向、久、
天、月、上、
和、紙、
硯、

巻おろし

一 鎖より茶へ何に出茶入とて茶碗、茶巾
入茶釜も入る茶碗に紙、並先久茶
茶碗大月丸久茶碗大、板、角角、けりて茶
入茶碗、月、右、並久茶碗、板、り、と、並合、二、の
り、い、あ、ら、ぬ、並入、

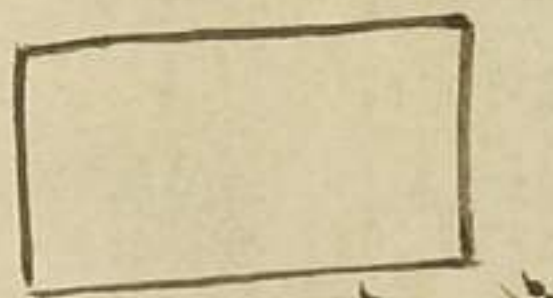

つものごとく、玉柄抄ぬ、い、並、並、と、茶、茶

天月灯前、並、茶入、茶、袋、茶、袋、へ
茶碗、紙、並、並、水、翻、下、お、ろ、し、何、袋、へ
久茶碗と、並、と、の、月、つ、り、り、並、板、何、の、め
ぬ、茶、入、中、い、ら、り、い、い、お、ろ、茶、碗、月、紙、並
茶、紙、紙、茶、抄、中、紙、茶、入、並、茶、茶、て
月、少、茶、あ、ら、ぬ、玉、柄、抄、ぬ、茶、い、並、並、れ、て、月
湯、一、入、於、又、湯、入、茶、い、ら、ぬ、玉、柄、抄、並、茶、茶
天月、入、天月、茶、碗、大、下、並、茶、茶、碗、中、の

切りの方せらも一寸ぬらも切らぬはさ
 之ら半小猿の法に一寸半下り切りの法と
 八分小猿の法に一寸半切りの法と一寸七分竹
 目ノ裏の法とある竹に一寸半一寸五分と
 一寸下りの法と

鳥の子ト云形あり

白をカギ長サ一尺の寸上フツト四寸下フツトにわたりぬ
 カケテ羽身ニフツトし爪の上やドメ横わら幅は爪下サハ上
 ツルモ午ノ尺ありりアケテぬりノ下ヒラに横わら幅は方
 本ハグミノ本

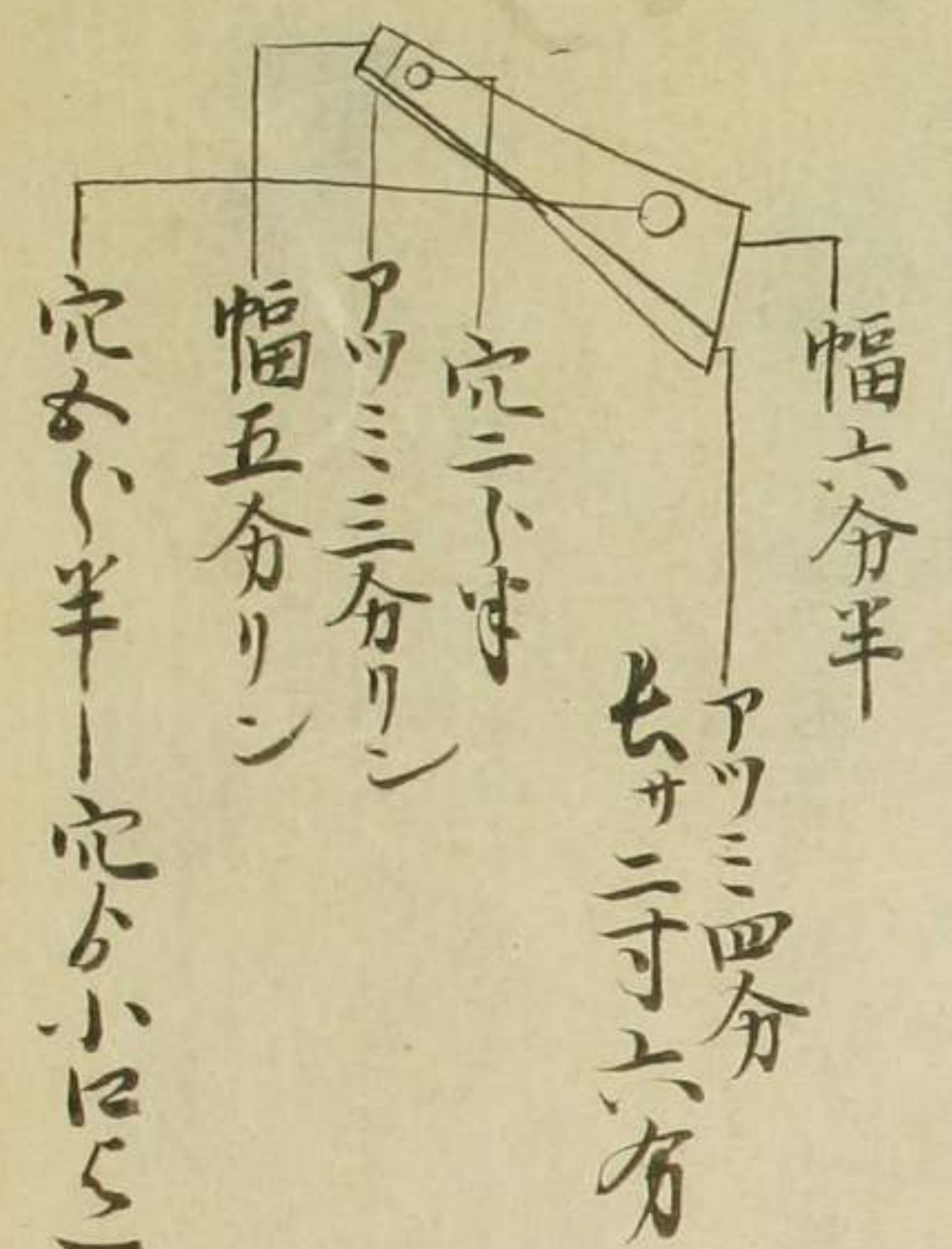

一、小猿中たいカシノ本を代ハ様ラセ
 上下ノ法ハ麻ノニゴキヲ或ツクリ或ハ
 ニグリ成程カタクナヒテ付ル中否
 カギ小猿ハ大ノ寸法ハ大アリナリ
 尚世ノ好ミアイカタシ

穴五分リン 穴六分半 穴八分半

と急て釣ヲも持合をとりあへしを又釣ヲ人
すして立舟ノ竹ノ柄杓並テ合を續と持る合
とりあへしをもも合を並に並に焼くすへ
尺改の須と一尺二寸程釣のけりて須程何
方、向テ、並に炭斗ノ火箸を丸ら焼中ノ下火
並メ炭入ヲ焔のこきあひあひすするこすか
三羽きいきりあひあひすするこすか

一 日在炭ノ何り炭入おあ、並尺改らほらく

お出、並に炭斗、しよ、三羽ヲ取込合を交ッ
お、並に焔縁、支膝ノ及よ、程、尺改、大
と、こ、太、い、釣ノ肩と持た、こ、釣、た、こ
肩とつま、く、大、と、下、ら、り、さ、と、も、ひ、り
徳大指と人取指、つか、あ、の、尺、と、持、ま、こ
た、と、も、と、と、人、取、指、と、小、猿、の、向、く、
ら、せ、大、指、と、こ、よ、と、小、猿、と、つ、ま、く、と、り、ま
と、く、つ、ら、げ、合、と、よ、つ、ま、く、焔、縁、と

二寸めり種よりふる何れ下り釣ノ肩
とほきくしてたし下り釣ノ中種とよきり
たし下り釣ノ中種とよきりて釜上り
釜上りと、重た、鉄ハも釣とすし太鉄
と鉄くこきり、下り種とつし釣ノ太
下り種とつし竹、おおきき釜ノ鉄ヲお
釣ノお、すりお鉄と釜ノ肩、おおきり
重た前、種帰りのていと扱とつ中種ノ

方、魚、枝、けりセ、重た板けりくを炉
係ノてい、お、重た火釜と、お下り火と並し
火釜と炭平ノ係、おおきり重た厚さしつれ
厚さ厚さしつれおおきり入腹、重た炭
入り炉係ノてい、お、炭とすし、炭、は、
お、お、お、火、お、お、お、お、お、お、
炭入りおおきり入り、お、お、お、お、
お、お、お、お、お、お、お、お、お、お、

原乃に、こゝろを、あ、重なり、立、小、口、つ、た、子、は、
た、子、の、種、は、凡、さ、る、と、お、ら、け、り、と、い、と、い、
種、を、小、孫、に、さ、さ、り、と、入、ら、せ、重、板、を、仲、に、
ま、さ、り、あ、の、釣、を、か、ら、膝、に、と、ま、り、釣、の、肩、
た、ち、り、で、た、り、種、は、子、た、り、種、は、た、り、指、を、
子、あ、り、の、釣、に、中、種、は、お、種、は、子、た、り、下、
種、は、子、の、ひ、ろ、く、種、種、は、凡、つ、ま、と、た、り、小、
孫、は、お、入、を、下、け、て、た、子、の、釣、に、中、種、は、

下、た、子、の、種、は、こゝろ、を、下、に、あ、り、と、い、
中、種、は、一、と、つ、り、て、三、お、と、か、ら、小、孫、は、種、
種、を、こゝろ、下、に、凡、つ、ま、と、た、り、た、ち、り、
た、子、の、釣、に、中、種、は、お、種、は、子、た、り、
あ、り、と、い、種、は、こゝろ、に、三、お、下、に、重、板、は、た、
ち、お、た、子、の、釣、を、お、入、を、さ、り、と、か、り、と、重、
け、何、も、吊、を、種、は、こゝろ、に、お、重、り、と、い、
音、を、こゝろ、お、い、と、い、と、い、と、い、と、い、と、い、

板三羽の原居の方へんこりてくる

一 自互の炸み度とて、釜をさる何炭のこまの
意こりて、何さる何炭のこまの
はつる各の鎖、何さる何炭のこまの
竹の下切の炸流とて、尺六寸の村休の
びく二尺三寸の成方、何さる何炭のこまの
六寸村休の尺四寸、何さる何炭のこまの
下し日を釜に換へ、鎖のみがさる鎖を又銚サヒ

鎖く、遠鎖不若釜とて、も鎖のこまの
子とて、も、何さる何炭のこまの
のこまの枝、つらと、何さる何炭のこまの
か、何の丸、何さる何炭のこまの
け、何さる何炭のこまの
も、何さる何炭のこまの
並、何さる何炭のこまの
り、何さる何炭のこまの

一 長板大揚子之餅

はめ、魚、多、は、栢、板、立、小
 少、服、ち、の、餅、り、も、り、其
 外、に、ち、り、の、た、い、つ、れ、も、毫
 ち、い、つ、た、也

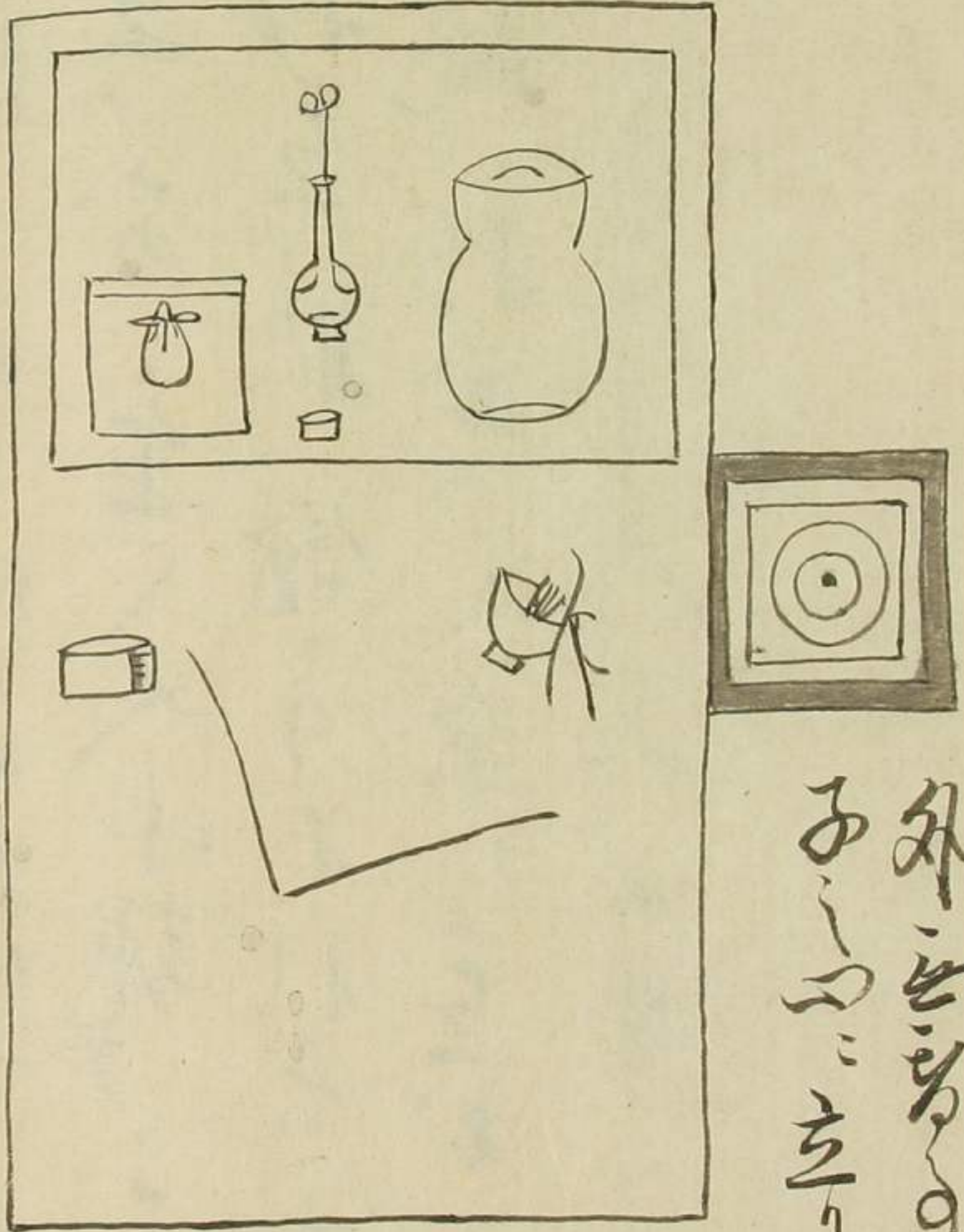

一 子丸乞と海丸



神丸乞と海丸



一六尺一寸 敷き巻の角ノ天井ノ高さ

一五尺二寸 二枚障子ノ高さ鴨居ノ高さ寸

六尺四寸鴨居ノ高さ寸半外
寸寸内八分

一五尺一寸半 藁葺きノ高さ他巻ノ高さ寸半

半寸寸式寸めは寸半

一七尺一寸半 床ノ高さ鴨居ノ高さ寸半

寸寸四角

一二寸半 床ノ高さ鴨居ノ高さ寸半

一六尺二寸半 鴨居ノ高さ寸半

一五尺九寸 二枚障子ノ高さ

刀掛

一五尺六寸半 下ノ鴨居ノ高さ寸半

七尺床ノ高さ寸半

一五尺二寸半 上ノ鴨居ノ高さ寸半
乃方二寸半は但し寸半の寸八分は寸半

一 せんめりあふく柳しく一尺めり上下に方
 七寸下半同鴨居と柳との間二寸七分
 一 二尺八寸五分 廻り鴨居のうしろ一尺九寸五分
 一 四尺 床も横二尺四寸
 一 障子の中大竹うしろに立之木横四尺
 一 塀の尻障子うしろ一尺八寸五分但し横之木三寸
 一 くりりあふとせりしうろ三尺二寸五分うろに横
 四尺立之木但し内厚さやうろにあり

一 元うろに定せりしうろ二尺九寸五分うろに子
 横之木三寸五分
 一 横木の上障子幅二尺九寸五分但し横三寸
 立二寸五分
 一 風炉うろに障子幅二尺九寸五分うろにお横
 四尺立之木五分
 一 大目上障子幅二尺八寸七分うろに子横
 三寸五分立之木五分

100 中へいりていふこと

- 一 少中より廣さ二尺三寸二寸板三枚
但しこゝろに三寸二寸二寸のやうに
半四のりももらんせめてさす廣
一寸半とすこゝ厚さ七寸二寸七寸同敷
居ると二寸半但鴨居は同敷何れも
鴨居厚は同敷とすこゝとす
一 敷居を柱何れも二寸八分同敷何れも

け三寸七寸同敷とすこゝとすこゝ二寸半
横木とすこゝとすこゝ厚九寸半

- 一 軒とすこゝのやうに一寸六寸也
一 床の前とすこゝのやうに一寸六寸也
但し床の下の床の角の軒折の折角地
敷居は三尺二寸二寸上におく
一 床の内寄敷居一寸七寸何れも同
一 中柱横木の高さ地敷居は三尺二寸

一 此の如くして一寸五分幅の板を、ちりり、方丈を
一 凡そ先、板を一寸七分長と一尺五分に、但し、
あつた重つたのや、あつた四角、但し、月ノ方角、
その他、板ノ上、この板ノ厚さ、四角半と、板
一 一尺五分と一尺二寸五分、あつた、あつた、八重
し、あつた、あつた、四角、但し、月、あつた、板、厚
四角、但し、下、方、六寸五分、あつた、あつた、何れと
字つり、あつた

一 物、板ノ寸法、廣さ、八寸五分、但し、方、六寸五分、
板、下、横、竹、方、下、方、六寸五分、是、横、竹、下、
より、板、下、方、六寸五分、何、板、厚、さ、四、角、半、
あつた、何、厚、さ、四、角、半、あつた、下、板、厚、さ、
あつた、より、是、は、三、重、の、板、下、の、物、本、と、あつた

四角半ノ板也

一 上、七、尺、一、寸、下、五、尺、一、寸、あつた、上、の、但、し、寸、
石、と、急、な、板、あつた、と、五、尺、五、寸

- 一 地妻長七寸半
 - 一 ぐりの横二尺五寸五寸五寸五寸
 - 一 東に大窓横二尺四寸五寸
 - 一 小窓横一尺二寸四寸五寸五寸
 - 一 木舞の角四寸五寸五寸五寸
 - 一 片ごよ横一尺五寸五寸五寸
 - 一 ぎりごよ横一尺五寸五寸五寸
- 壁下地はく

- 一 掃子角入五寸五寸五寸五寸
- 一 釣瓶し高き地妻長六尺七寸五寸
- 一 床の海られ上も高きけり角五尺二寸
- 一 床し立二尺二寸五寸五寸
- 一 床のりももらも高きけり角四尺八寸五寸
- 一 あり先いりりの前し窓地妻長六尺
- 一 片し上ごよ角六寸五寸
- 一 つごよし立五尺八寸横五尺四寸五寸

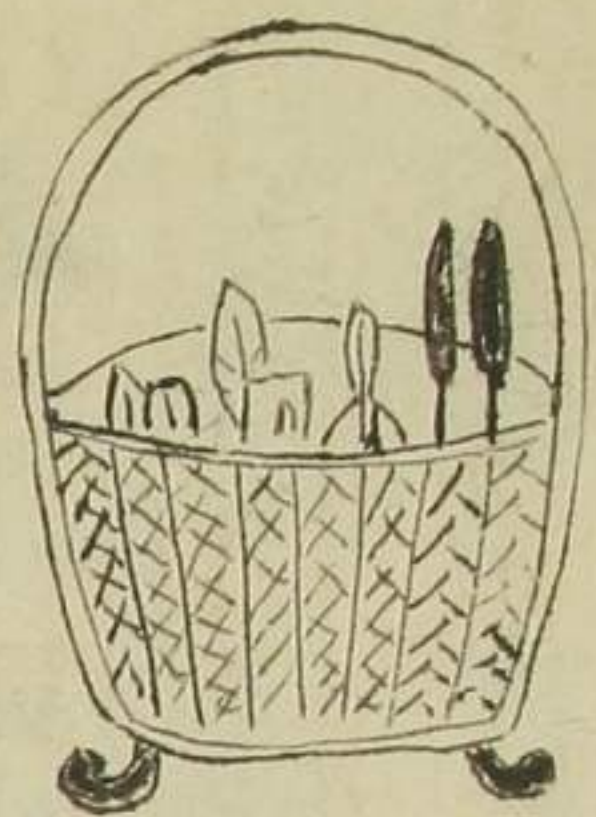

一 座に朱ノスリ板を炭ヲハ立ニ入タレ由緒ノ
 子ハ丸キおラ朱ニ漬テ一平樽ヲモタレお正
 熱ラウバシヨリ炭入ハ火釜ノ先ヲ炭入ノ
 中入柄ヲ千ハるおら提テおルニおモ同前

一 本山多炭入ニ 子茶葉おと云炭丸あり
 座お然之上代ハ是ヲ條お然と云中此より
 茶葉おと云座ニハ茶葉を折入ラるおと云
 本山多是。炭と入新ハ茶傳リテ炭
 炭と入申ス

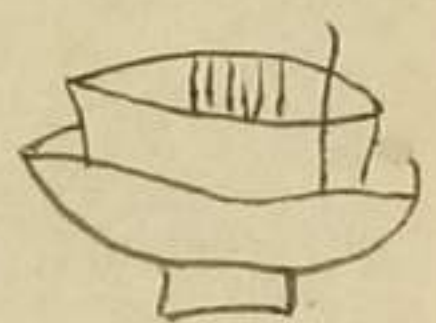
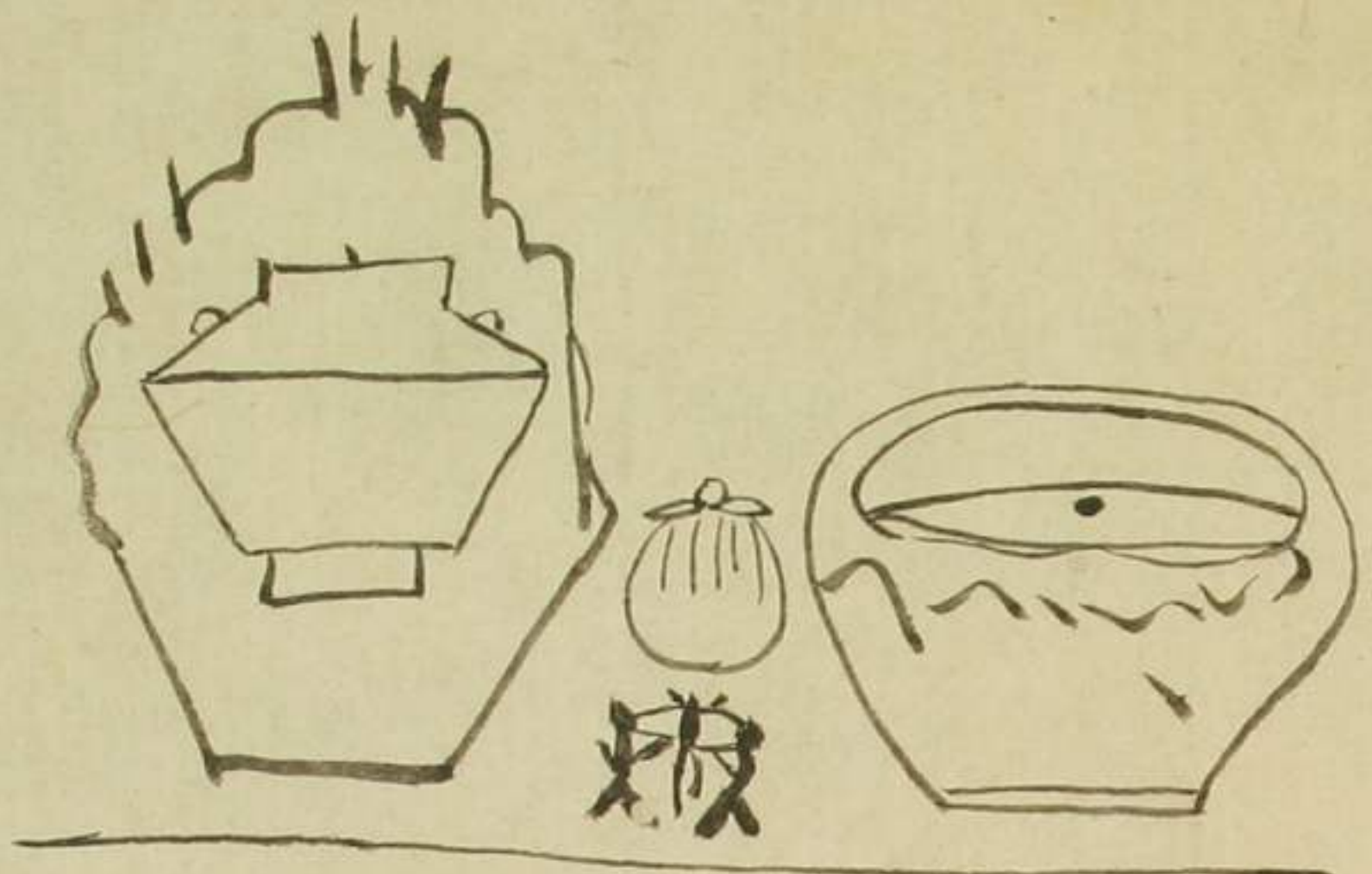

一 長板ハ重茶碗點ハ男

此風おりの風と云傳前
 カタテ能トメ子ニテホツト
 カキ板ノ方ハニヨリカキテ立テ
 おラハ卑クスヘシ其ニ灰ヲスル

一 水指ハ平付ニテ今桶ト一ツアテニテ
 割蓋ノ何ハ前ヲ丸ッお。立子ハ茶
 平ニテ向ハ丸ッお。立子ハ茶
 三人ノ座子ハ是ヲ世ニカリシ家ト云然
 又座ノ蓋ニ並ヲ隠架ト云

一 長板長サニ尺八寸ス。一尺四寸板ハ厚サ五寸

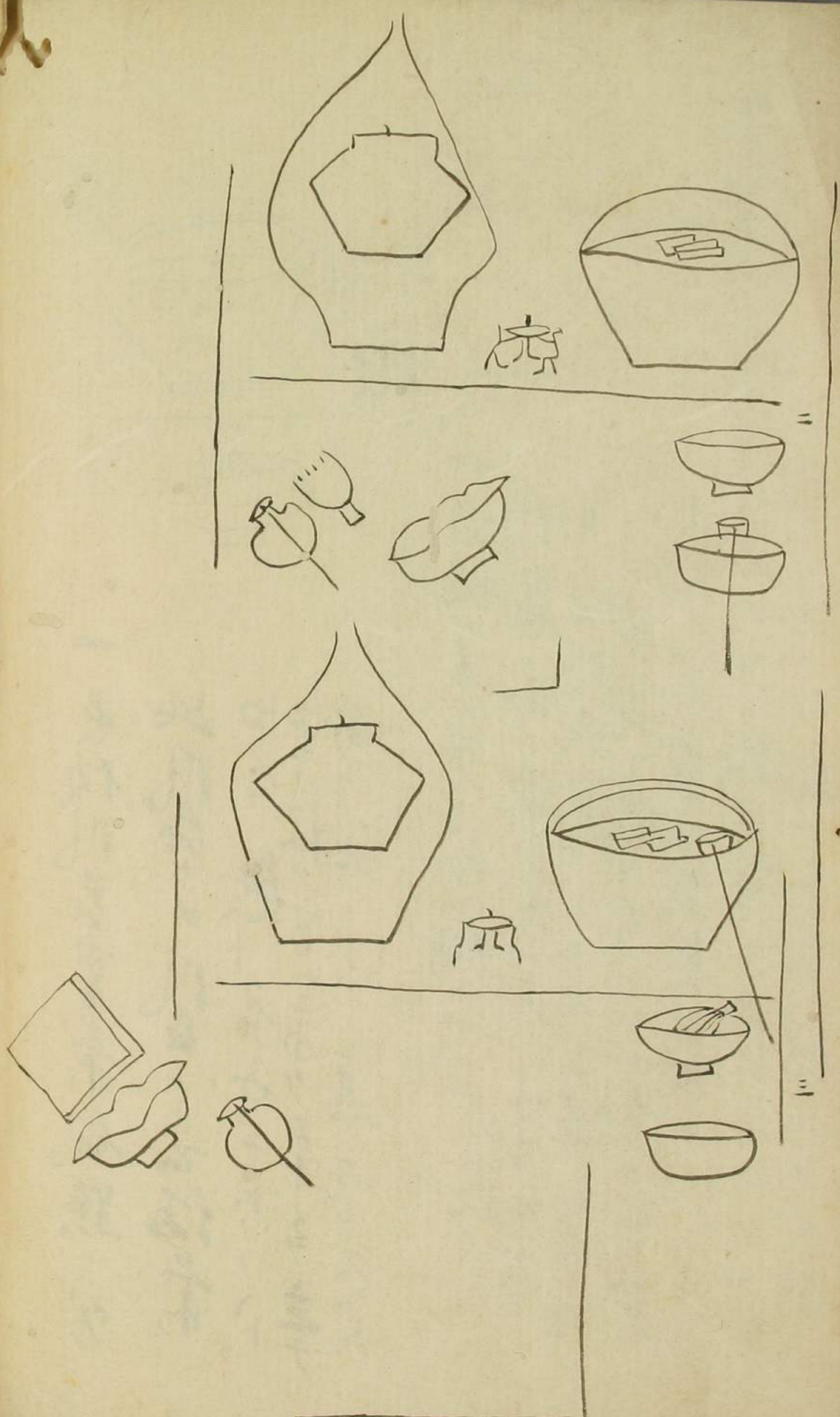
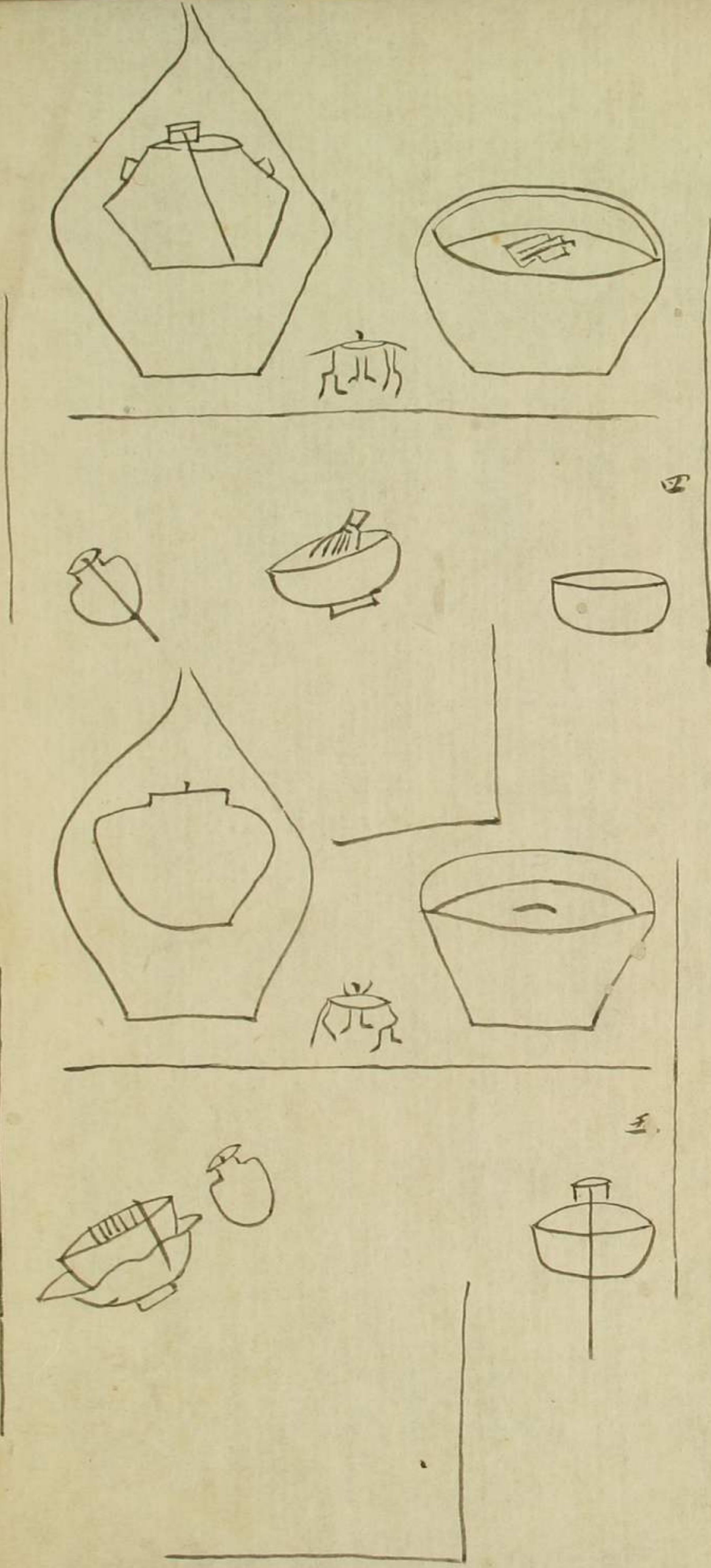

とらふことなほ酒のくみかたあり茶碗のまじり
茶を重茶入の出しまね茶碗のぬれ敷く何
茶碗二つにまじりて茶入の袋茶扱ひに
てん帛の上を茶扱ひ茶碗の出し
まね茶碗茶扱ひにつけてまねとほけて
るすすくや

左利者

此細集記三歌流ノ宗、通山根宗、一ヨリ予ニ傳ル
古本故虫数多通_ニ於友依之書寫可改ノル
惜古テ文久元辛酉年六月其後予入之ル者也

