

碁立四十番

三

79

689

3.

55

60

65

70

75



四十番碁立

四十三手

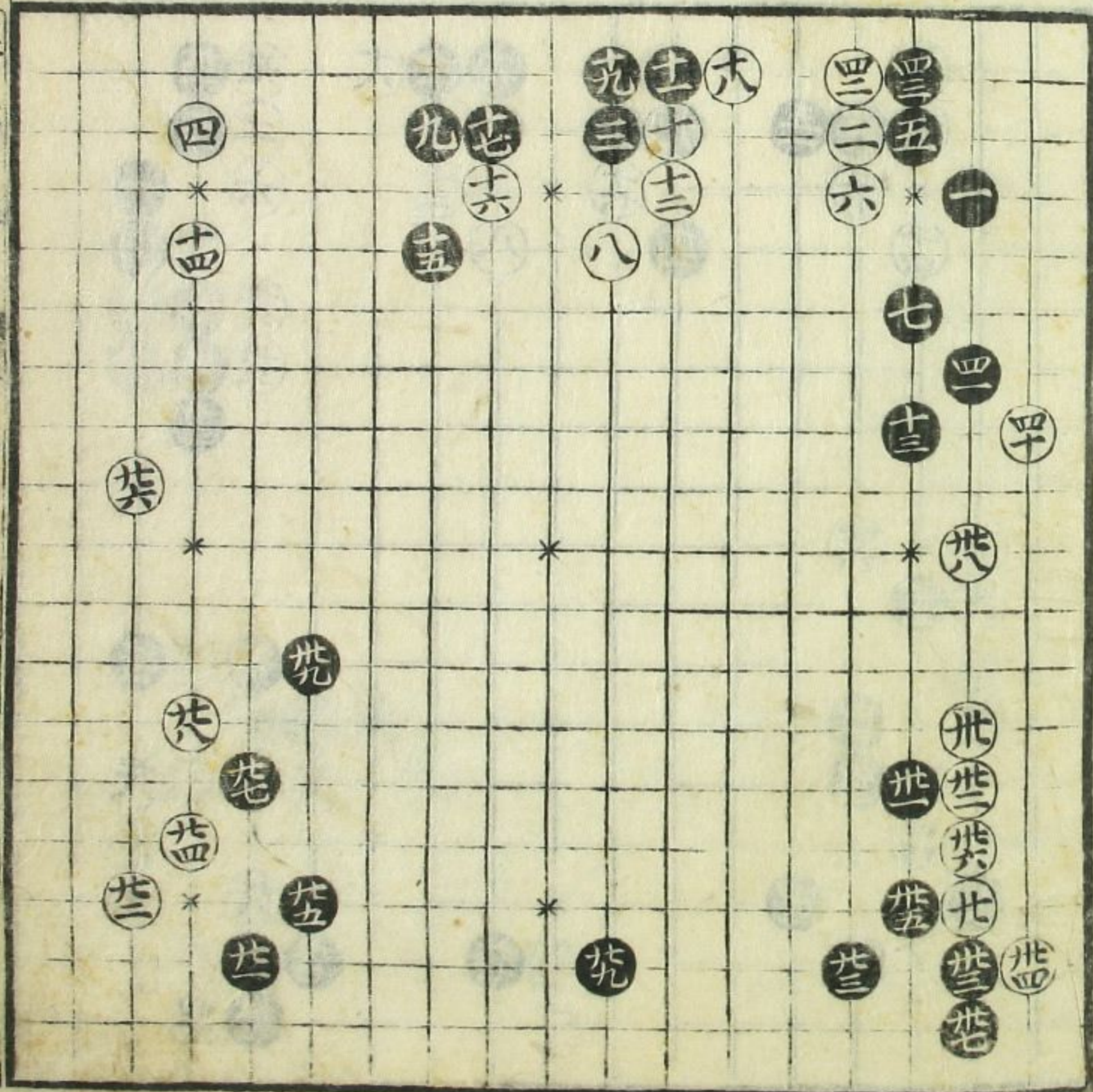

本  
四  
番  
碁  
立

五十二手

39

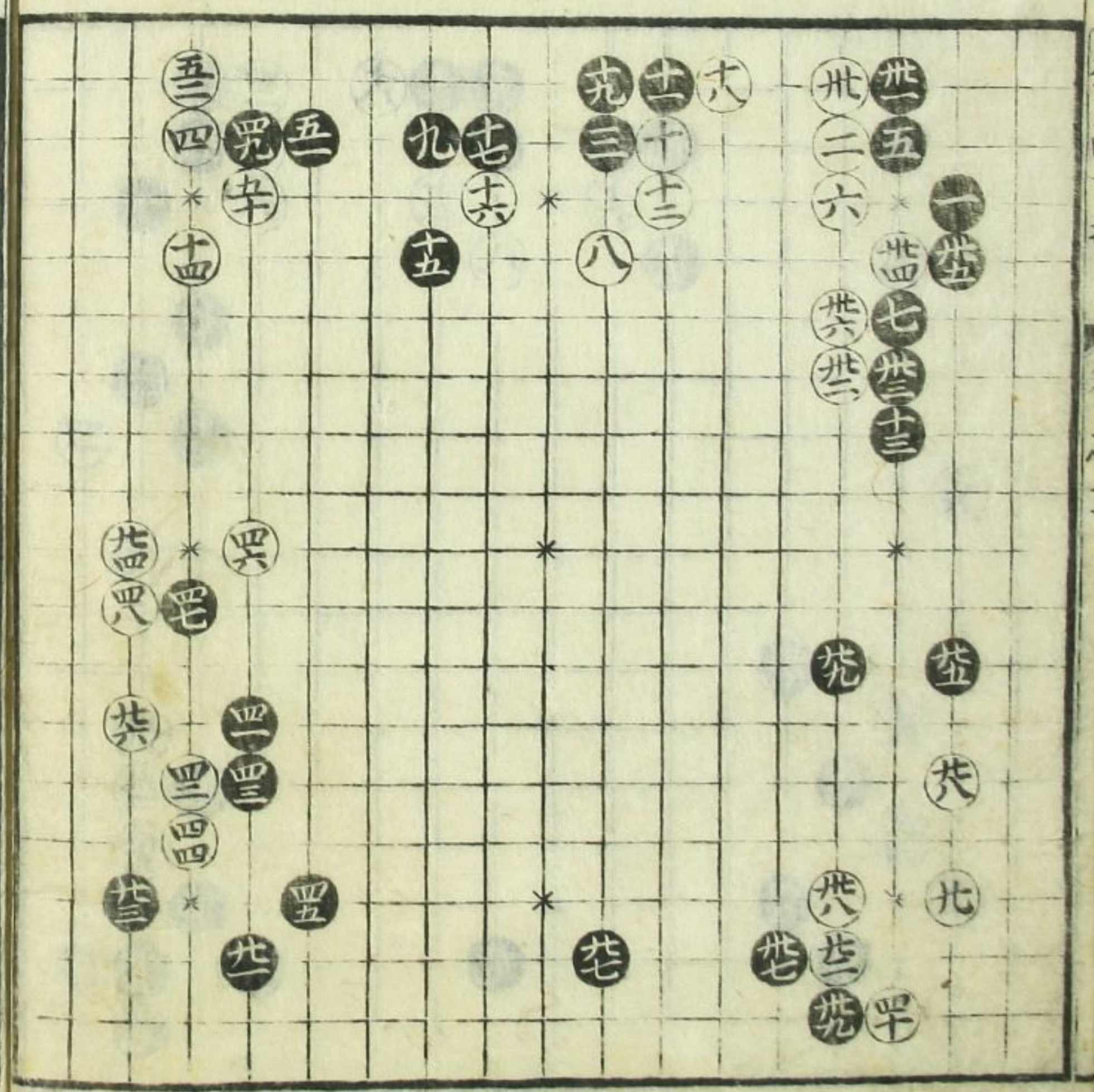
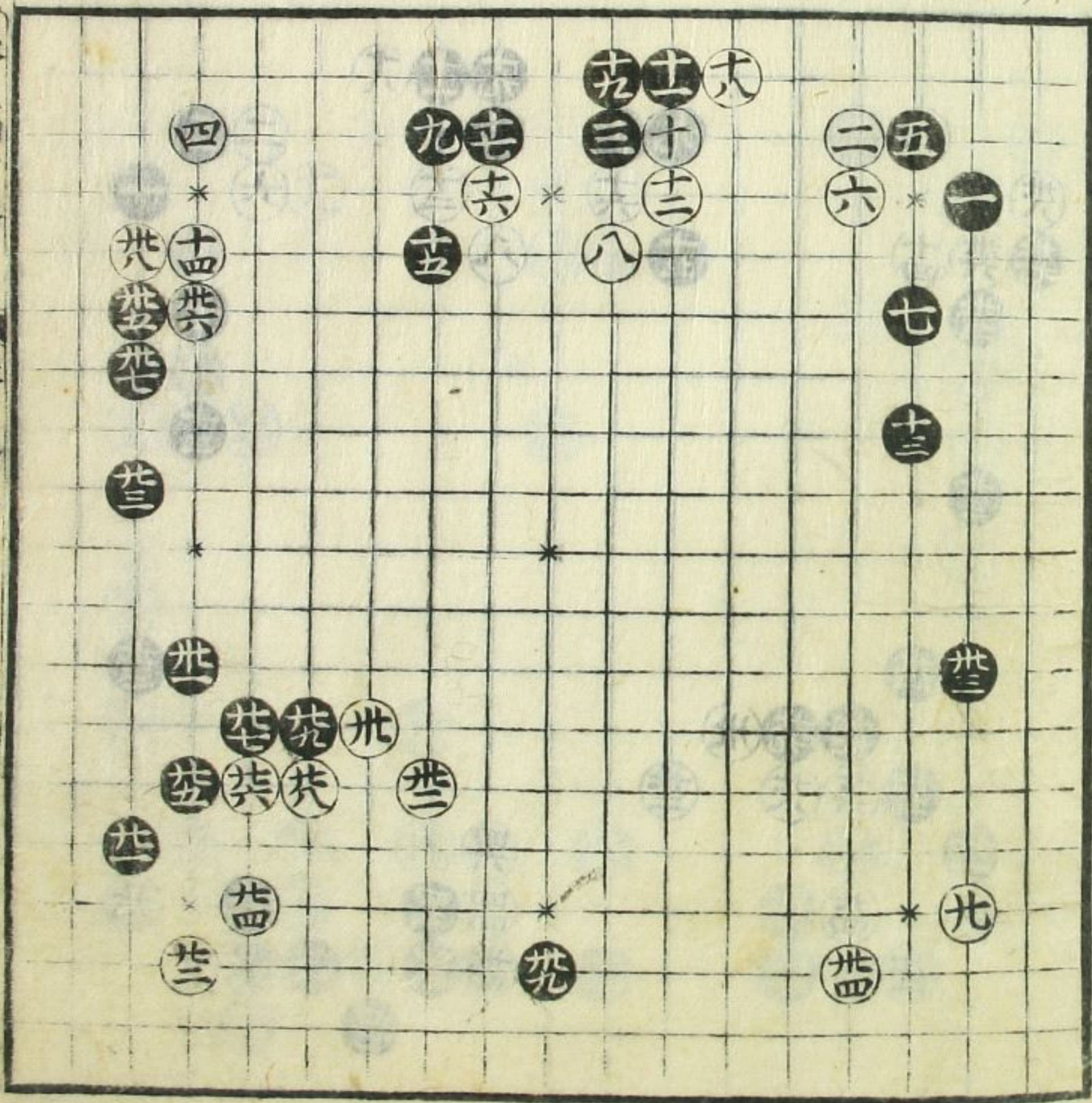

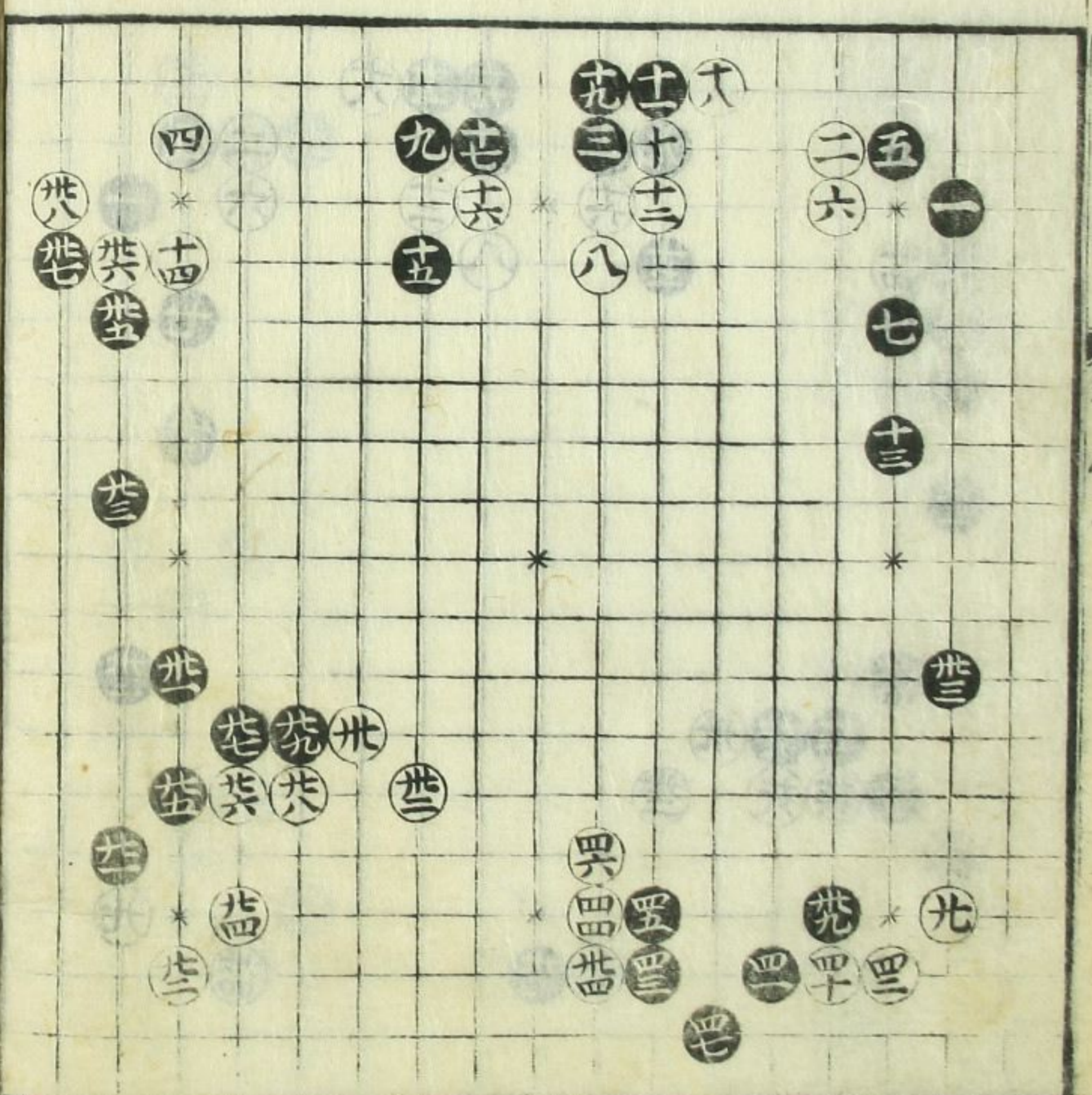
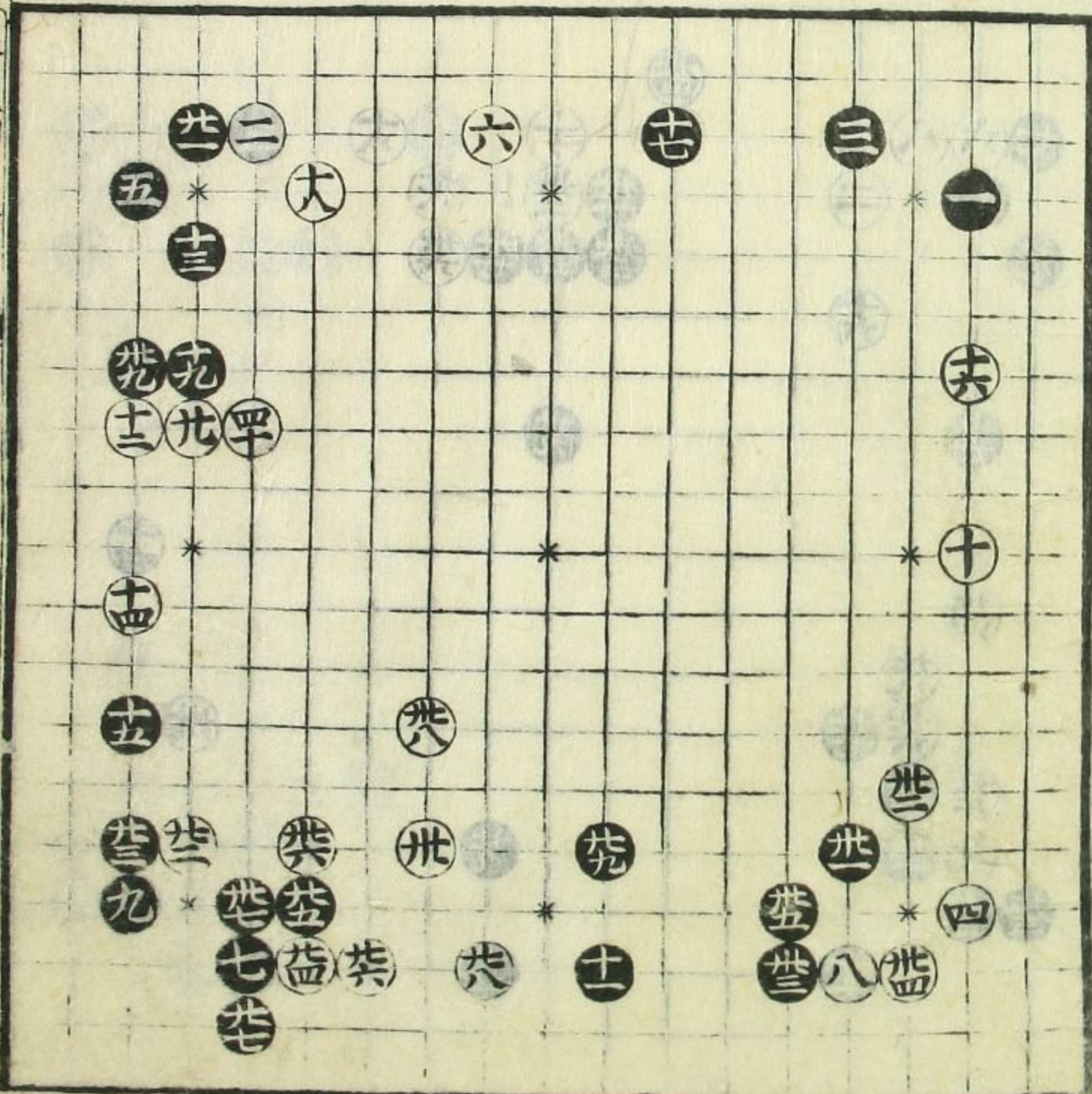

三孝

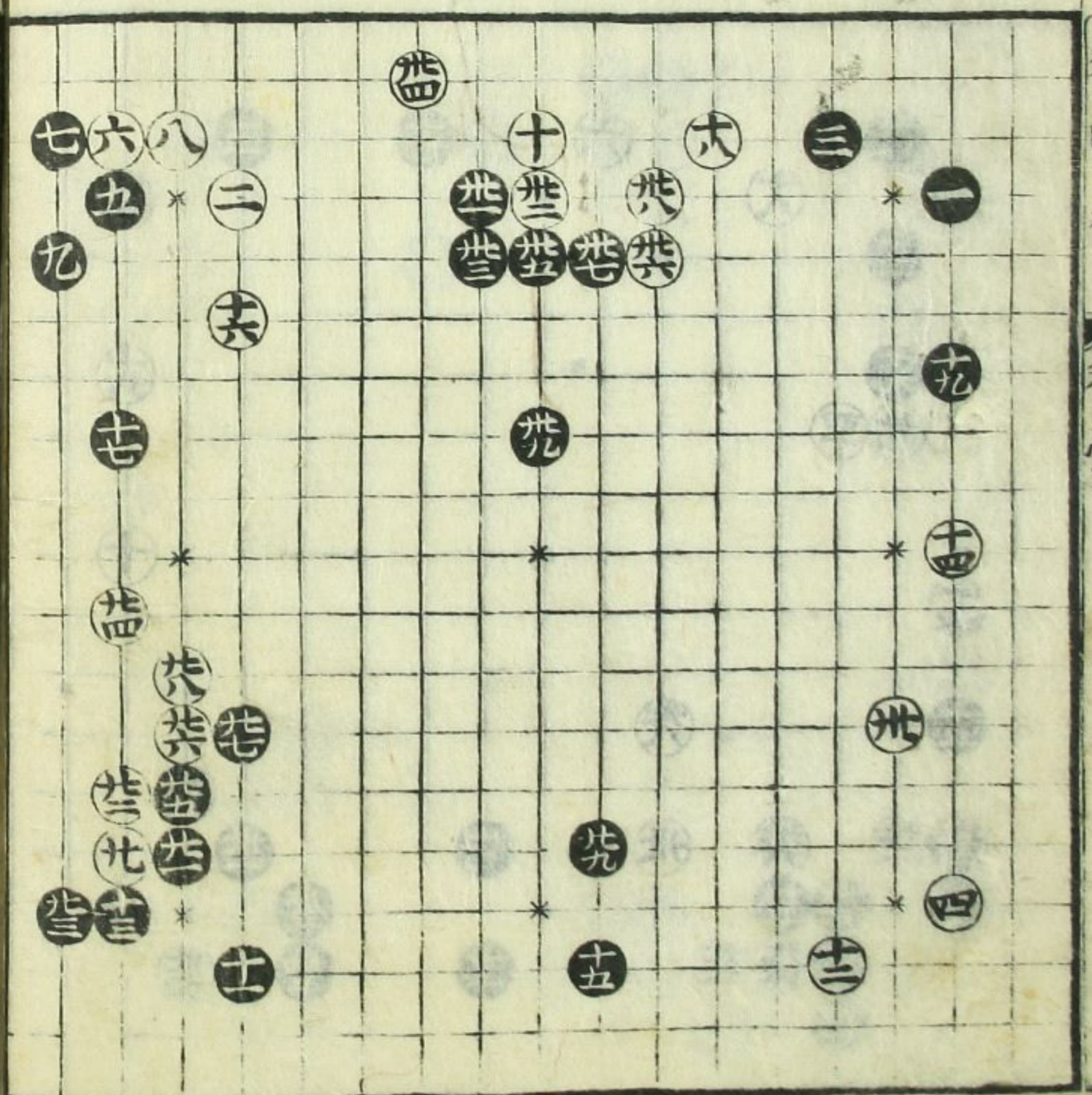
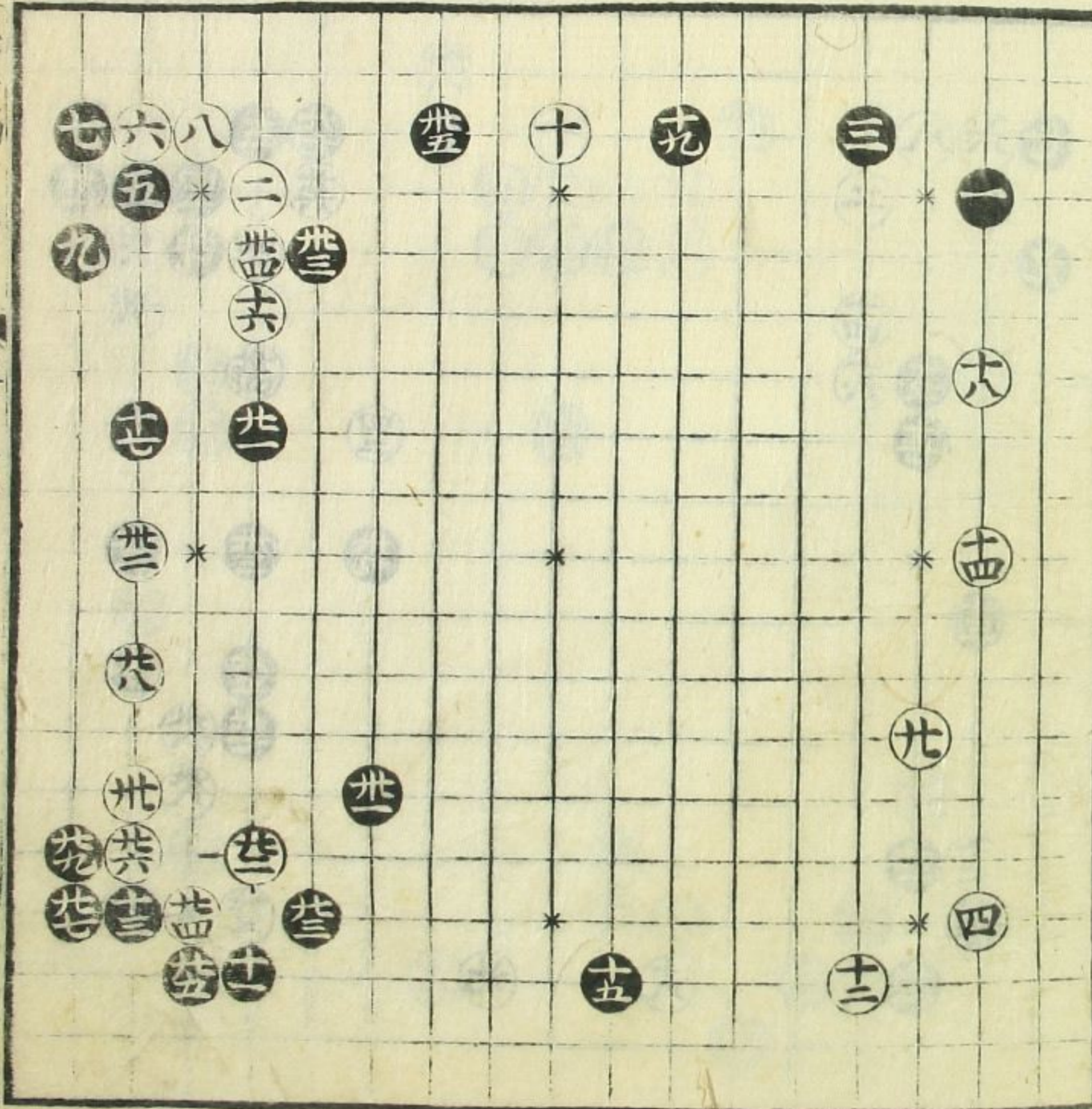

卷之四十四

卷之三

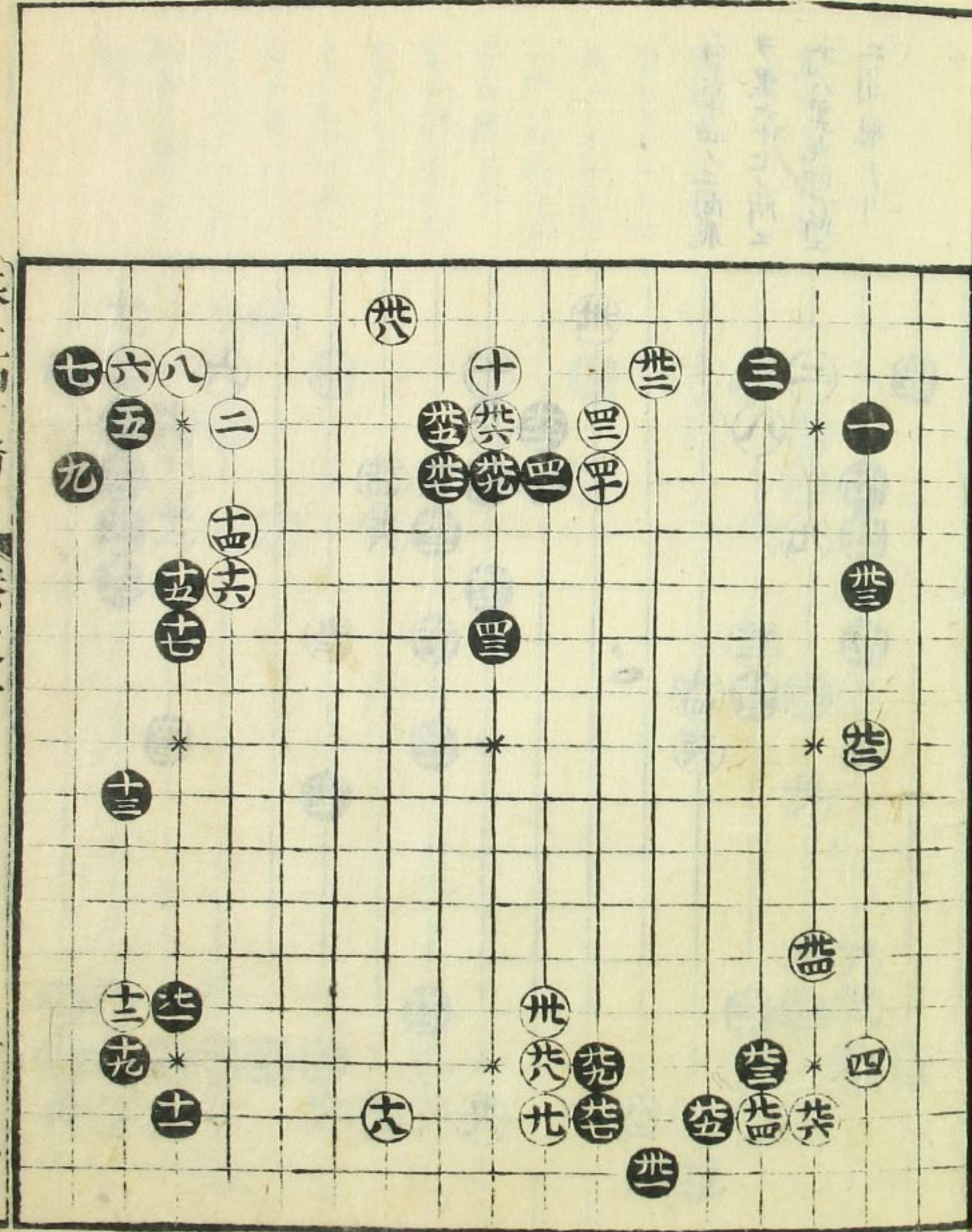
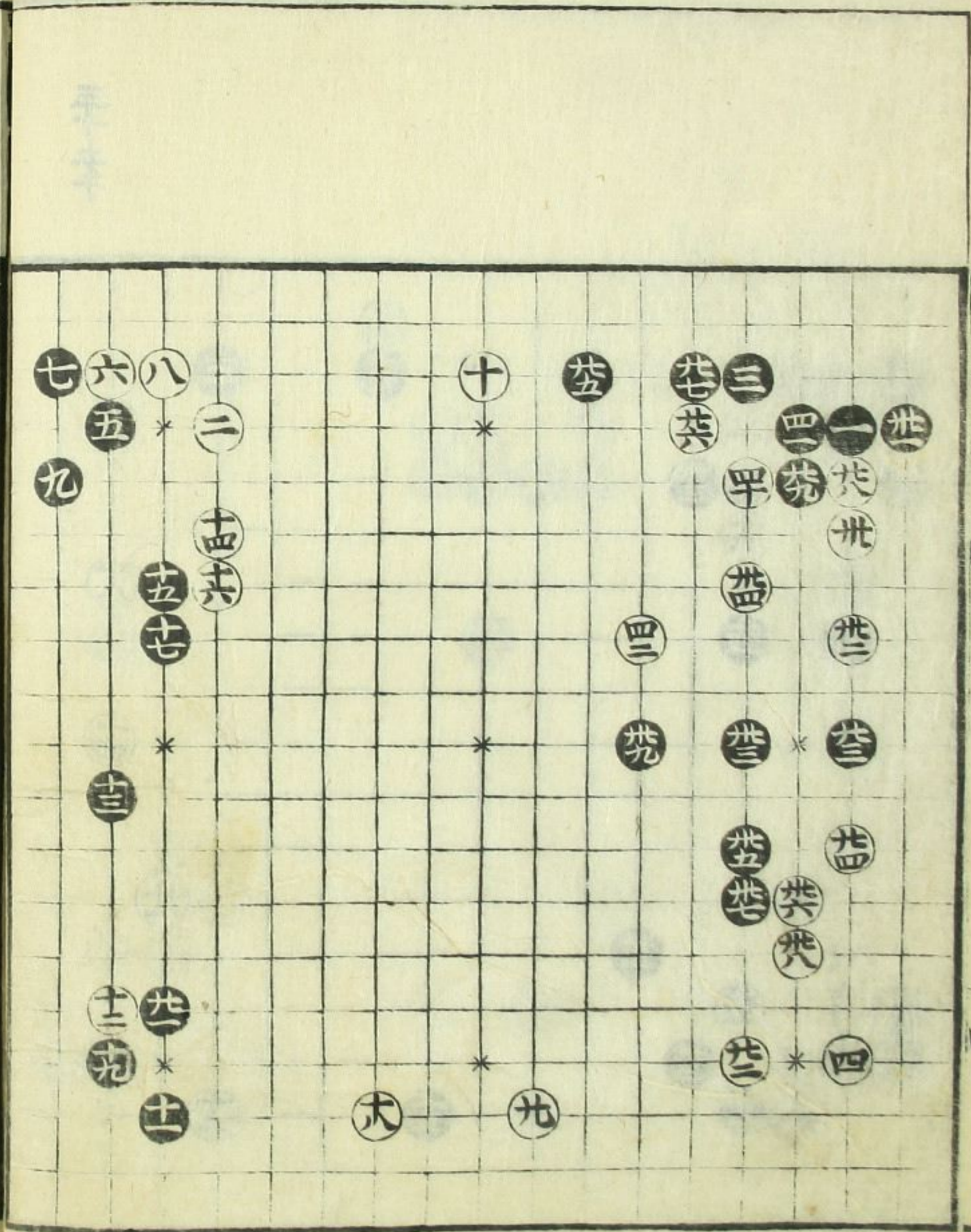

白六十四ノ三間飛  
ヲ黒六十七ノ所エ  
打ハ黒九印ノ所  
ニ司飛ナリ

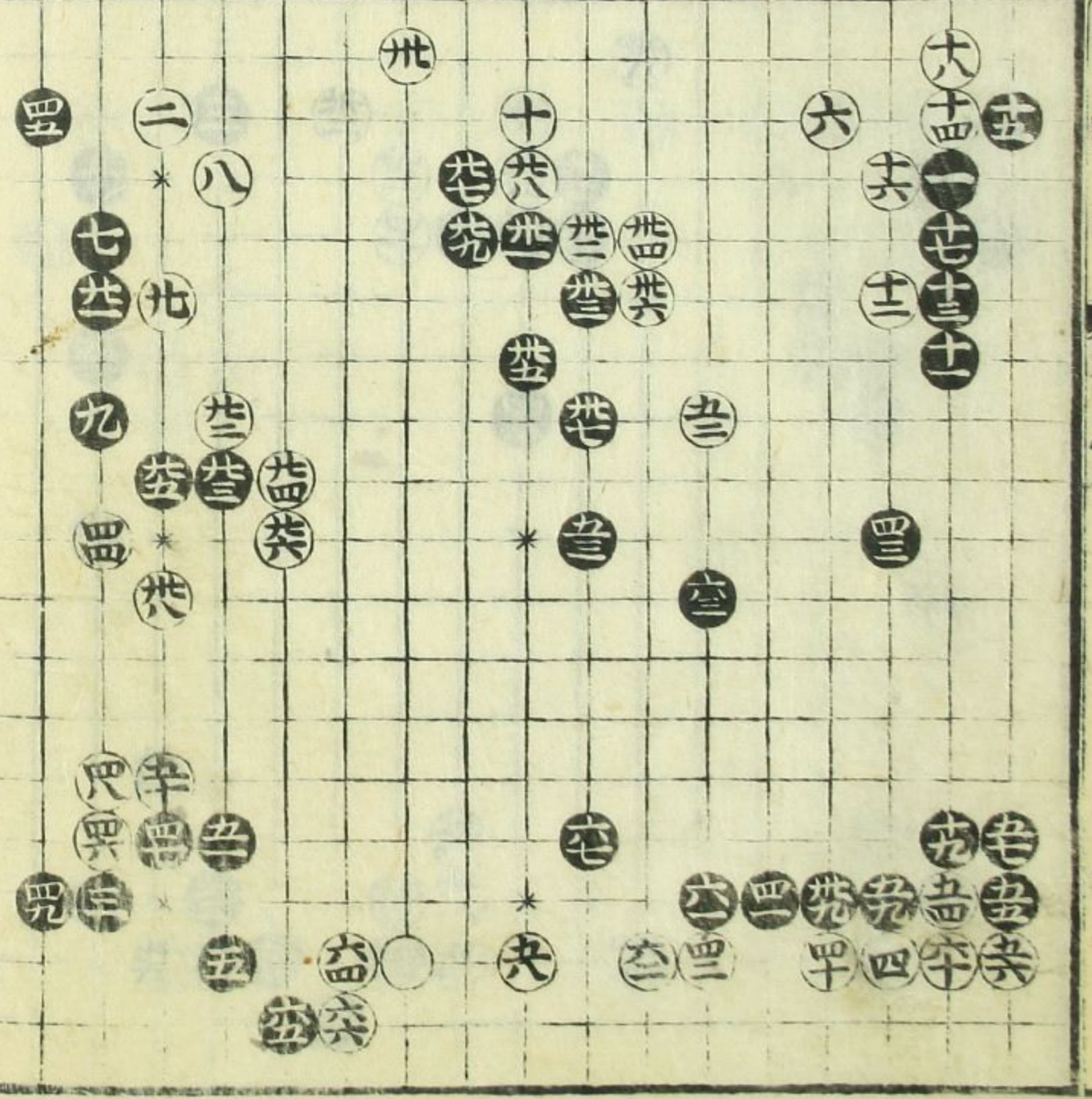

黒飛ノ手習也

黒飛四ノ手今ハ  
早シトイエトモ  
然レトモ此モヤ  
ノ所ハ如此ヨス  
吉口傳アリ  
早シトイエトモ其  
モヤウヲアラハサ  
タメニ記白キア  
手ヲ黒ノ世六ノ  
所エ夫モ手モアリ  
此處口傳ニテ  
知ルヘシ

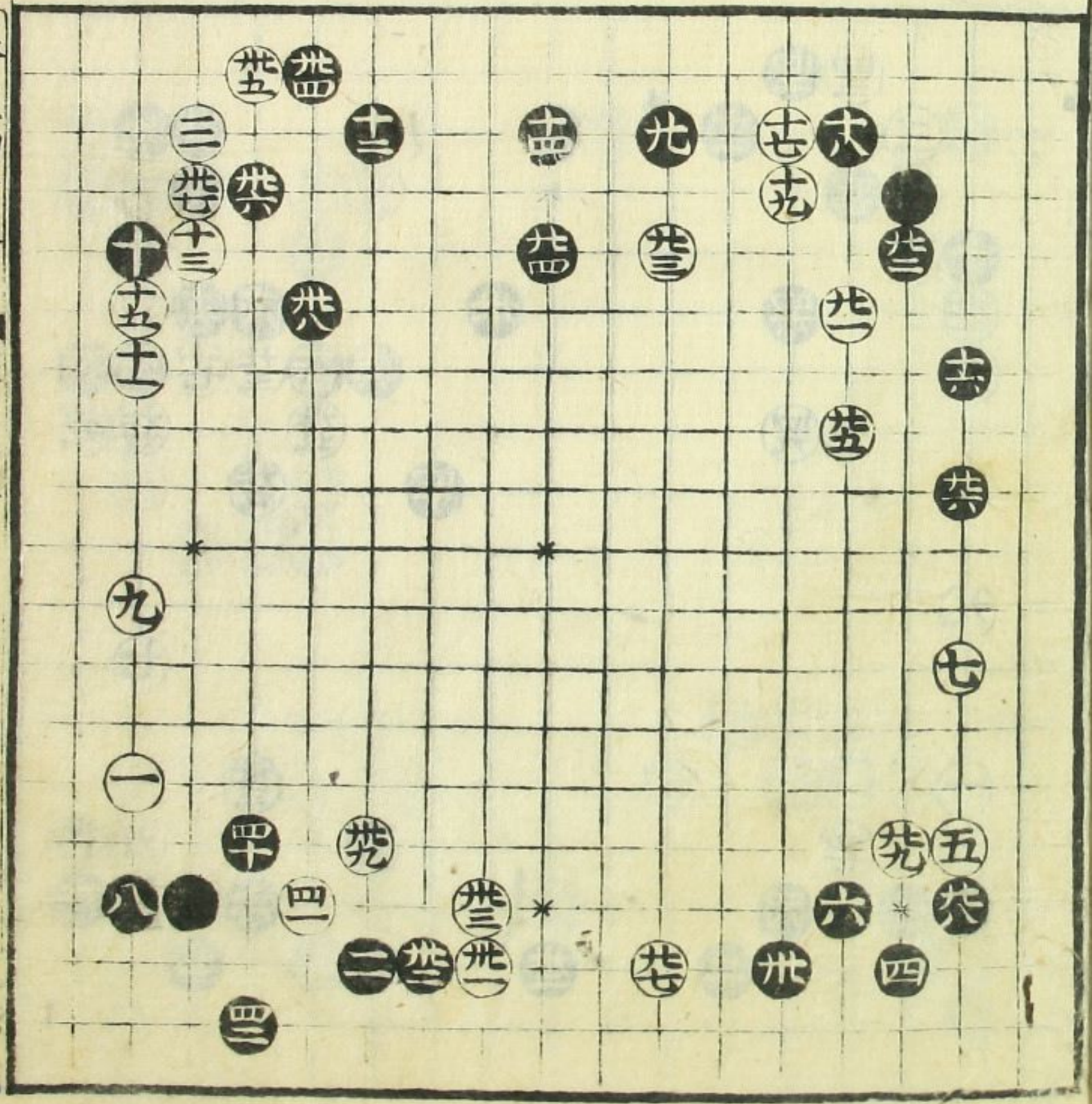

黒四十六至  
カタ九時九ノ印  
ノ所正打也コノ  
モヤウニテハ悪シ  
如此四十六トウツ  
ヨシ

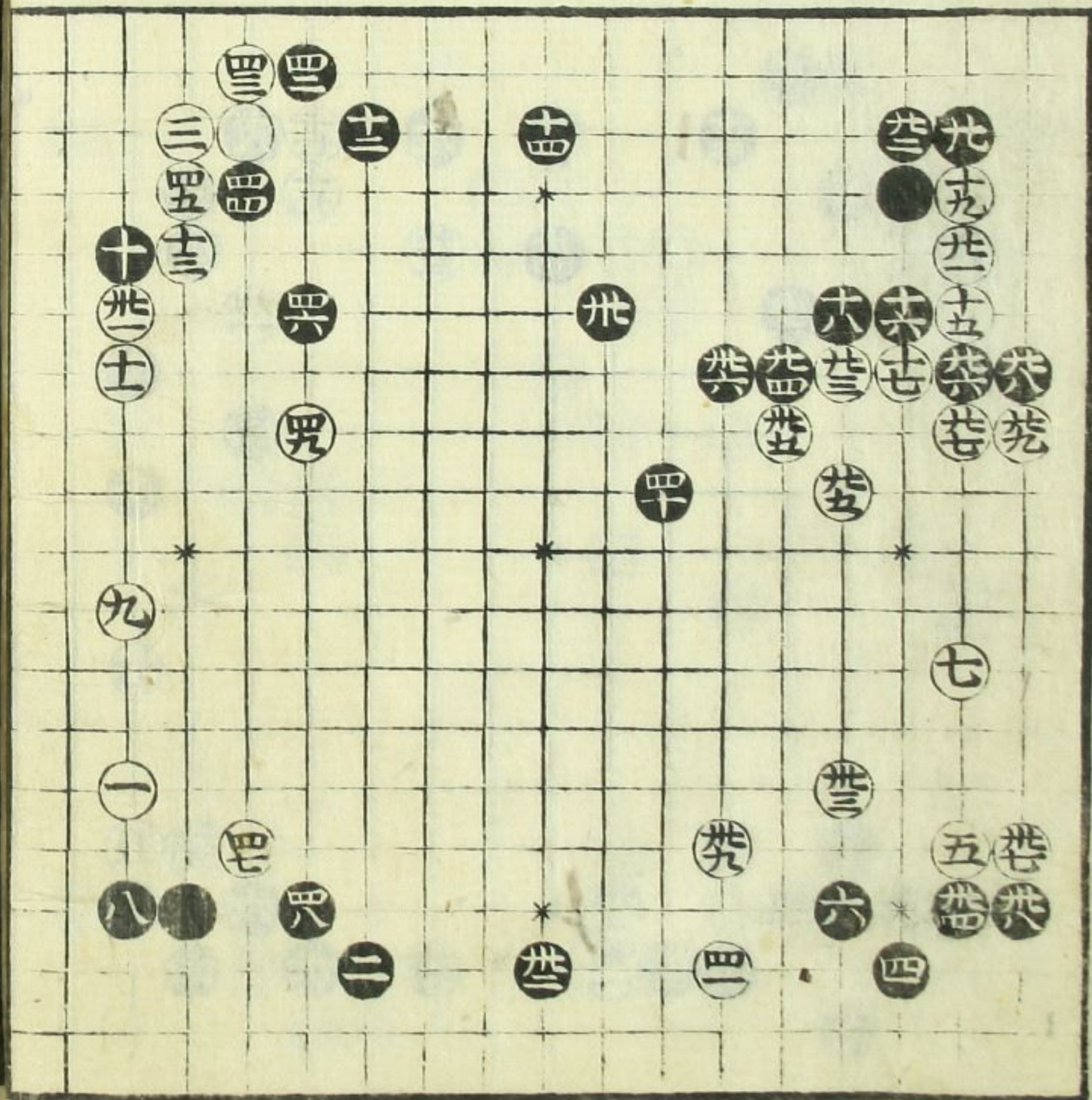

黒北四尖ニ打  
口傳アリ

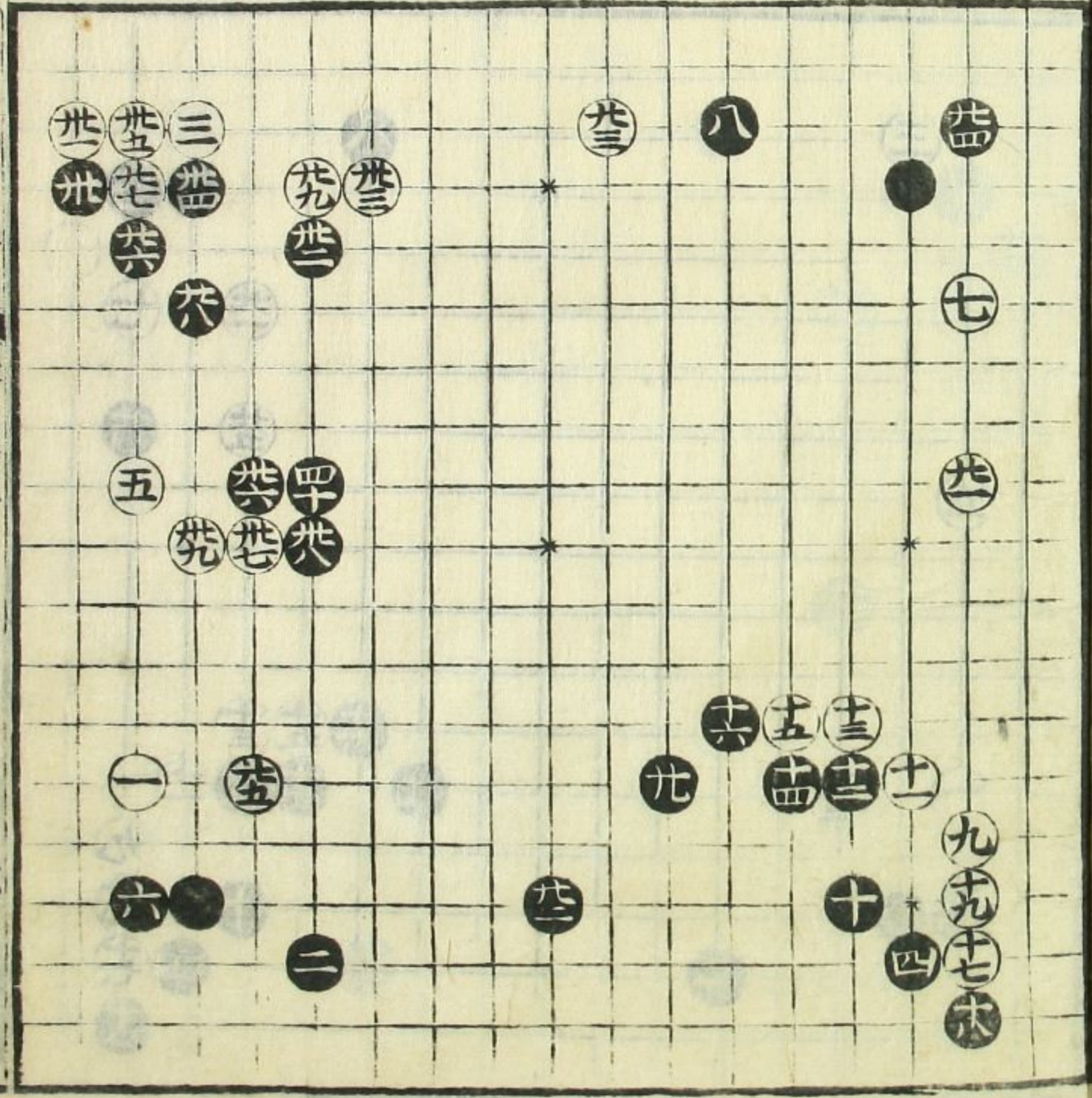

二番目  
黒白一ノ尖  
白六三ノ尖  
白六三ノ尖





黒十三手口傳  
ニテ可知碁之  
振ニヨリ悪コト  
アリ

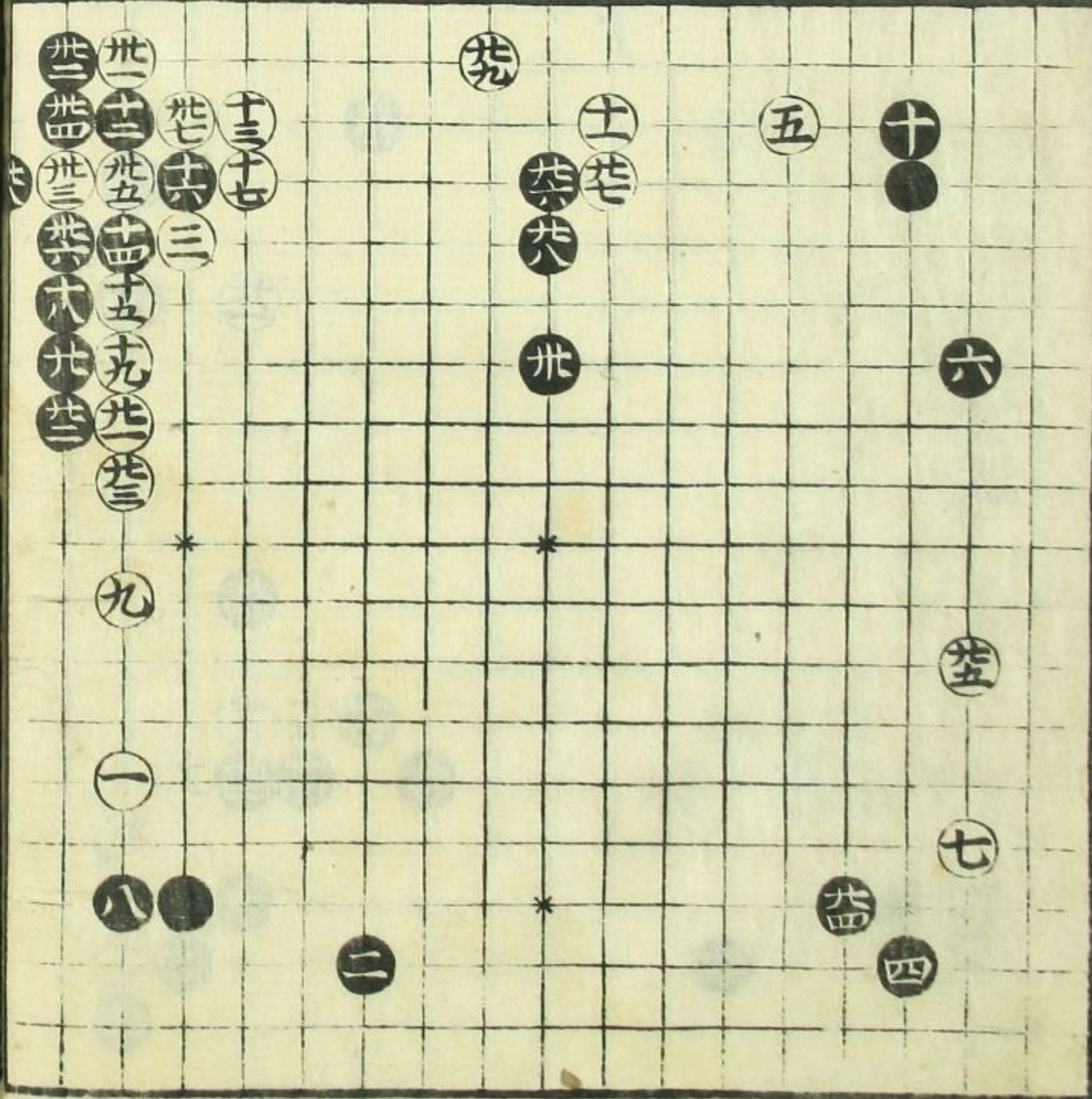

白廿七ノ手ヲウロコ  
ノ印ノ所工打時  
黒九ノ印ノ所工  
二間飛也

黒卅ノ手ノ角ノ  
印ノ所工打返モ  
ヨシ然レ此碁ノ  
振ニテハ卅ト打  
上ノ位ヨク吉  
角ノ印ノ所工打  
込紛ルコト可  
有  
黒廿六ノ手ヲ九ノ  
印ノ所工飛モ吉  
然レ廿六ト折白ノウ  
コキヲ見合待口  
傳アリ

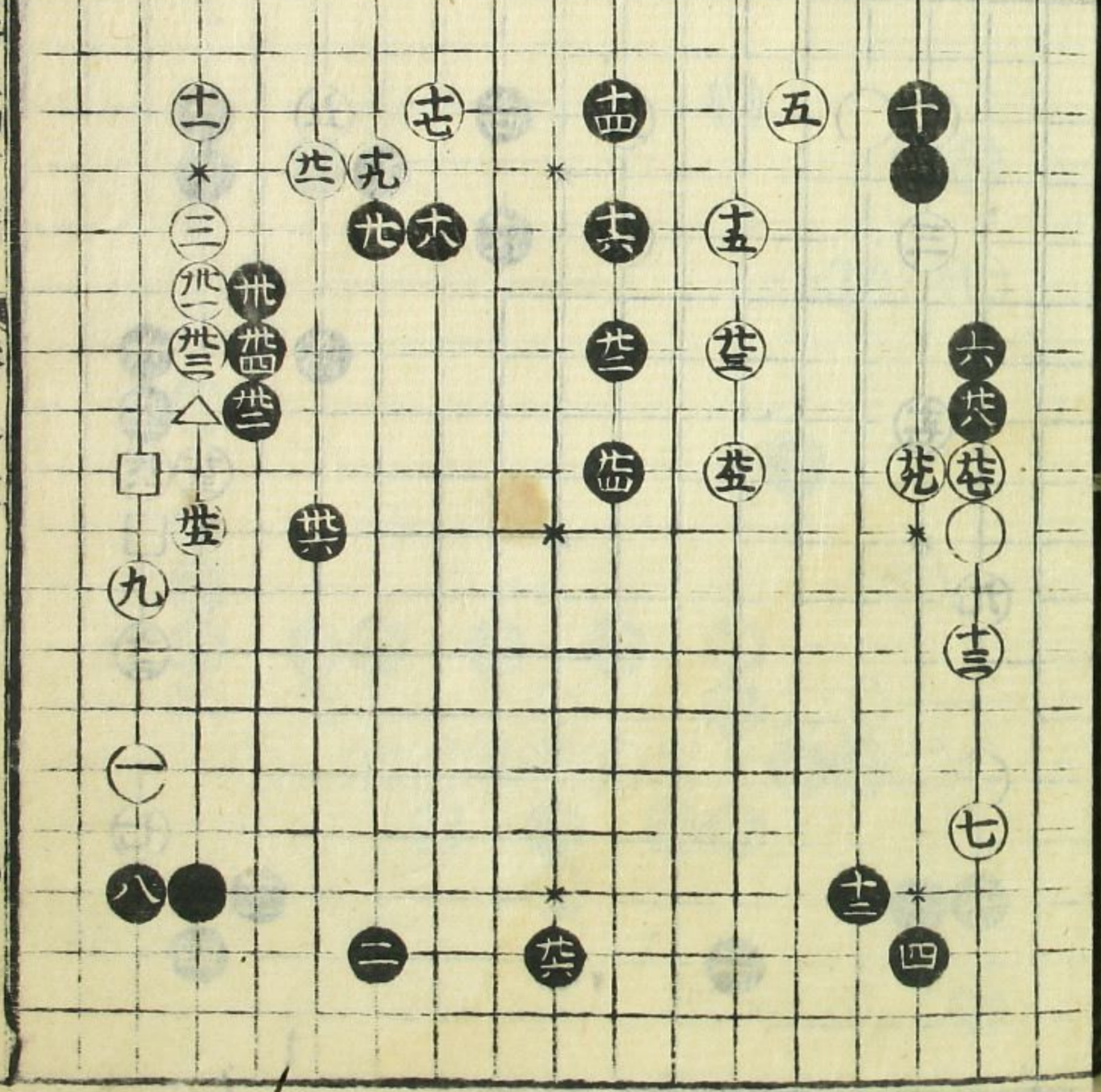

二十四午

黒二十ノ手角ノ  
印ノ所工飛スミ  
口傳アリ

黒十八飛要手  
ノ口傳多シ  
白十九手ナキト  
キ八九ノ印ノ所  
附込手ニ故  
白十九ト飛  
吉

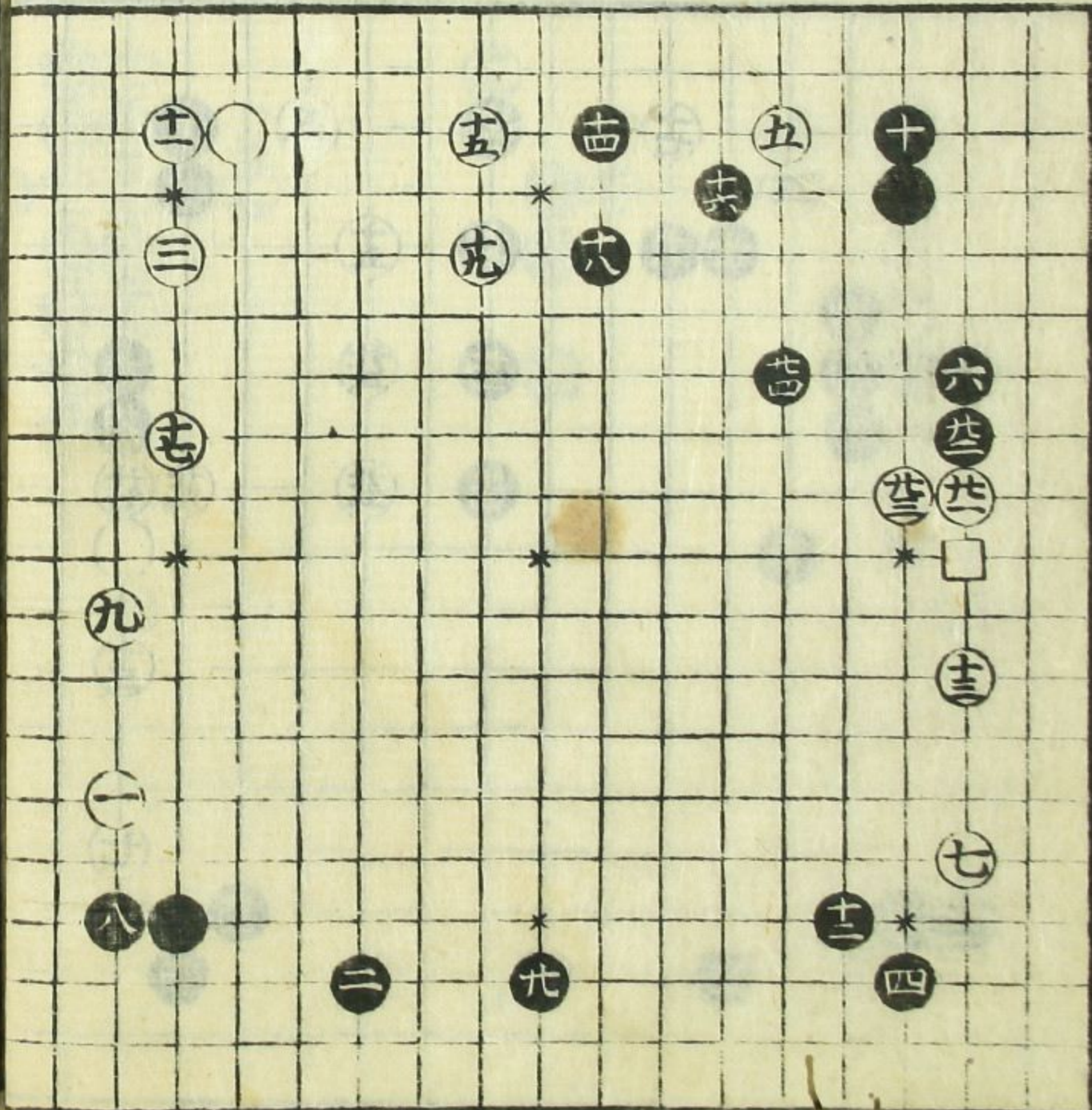

黒北ノ手常ハカケキ  
ニスルシカシ基ヨリテ  
出ルモアリ出ルトカケ  
粘トニ口傳アリ

白北五ノ切早シ然  
レトモ切ハ如此カ  
フツルサカダナリ

北五ノ切ノ不切角  
ノ印ノ所工間飛  
トキハウロコノ印ノ  
所工黒打込又角ノ  
印ノ手ヲ不打ウロ  
コノ印ノ所カコエ  
ハ四十五トア所工打  
コム

白五十一ト桂馬ニ打  
トキハ黒ノ方イロク  
セイウクナリノ白五十  
一ノ手ヲ九印ノ所  
工ハツレテヨシ

白オノ手ヲヒシ  
印ノ所工コスムキ  
アリ厄ニシラス

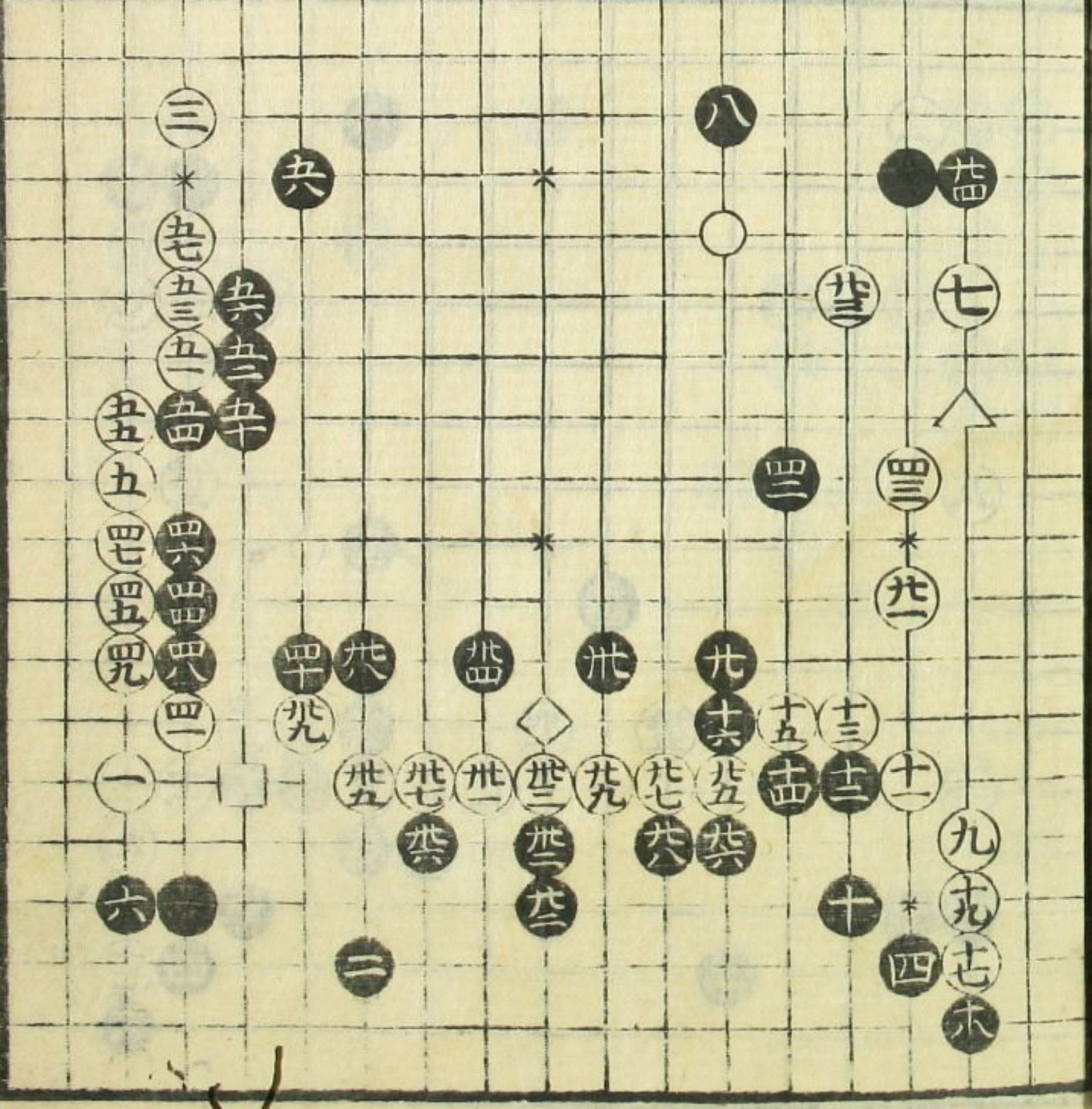

碁山四ノ番 卷之三

黒此ノ手ヲ九ノ  
印ノ所ニ打リモ  
ヨシ  
黒此ノ手吉此所  
白ノ打ヤウニテ  
黒ノ方イロノク  
打ヤウアリ口  
俤ニテ可知

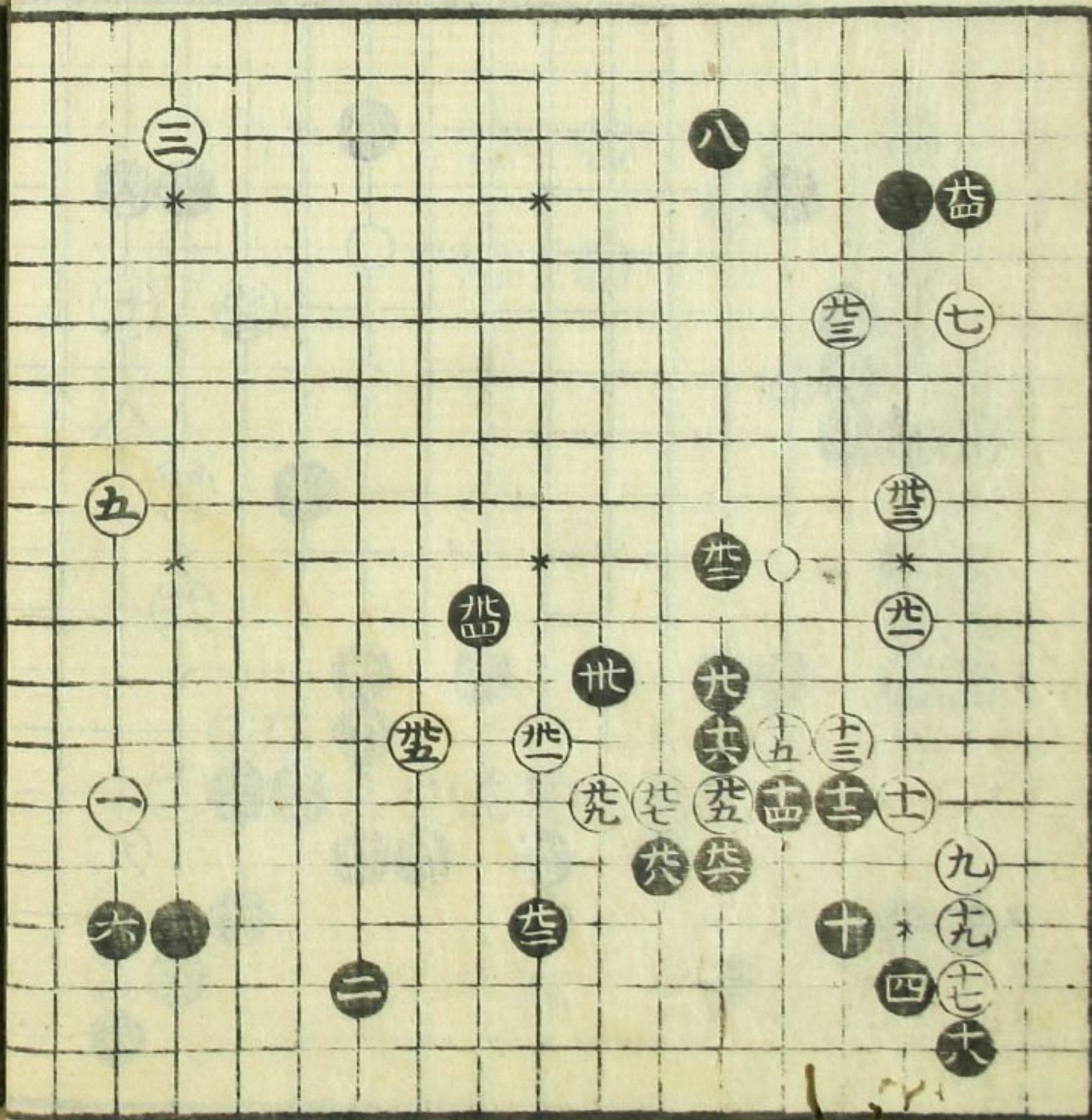

黒ヨリ九ノ印ノ所  
打ハ角ニ活アリ白  
ヨリ活スマシキト  
打テハ渡リアリ

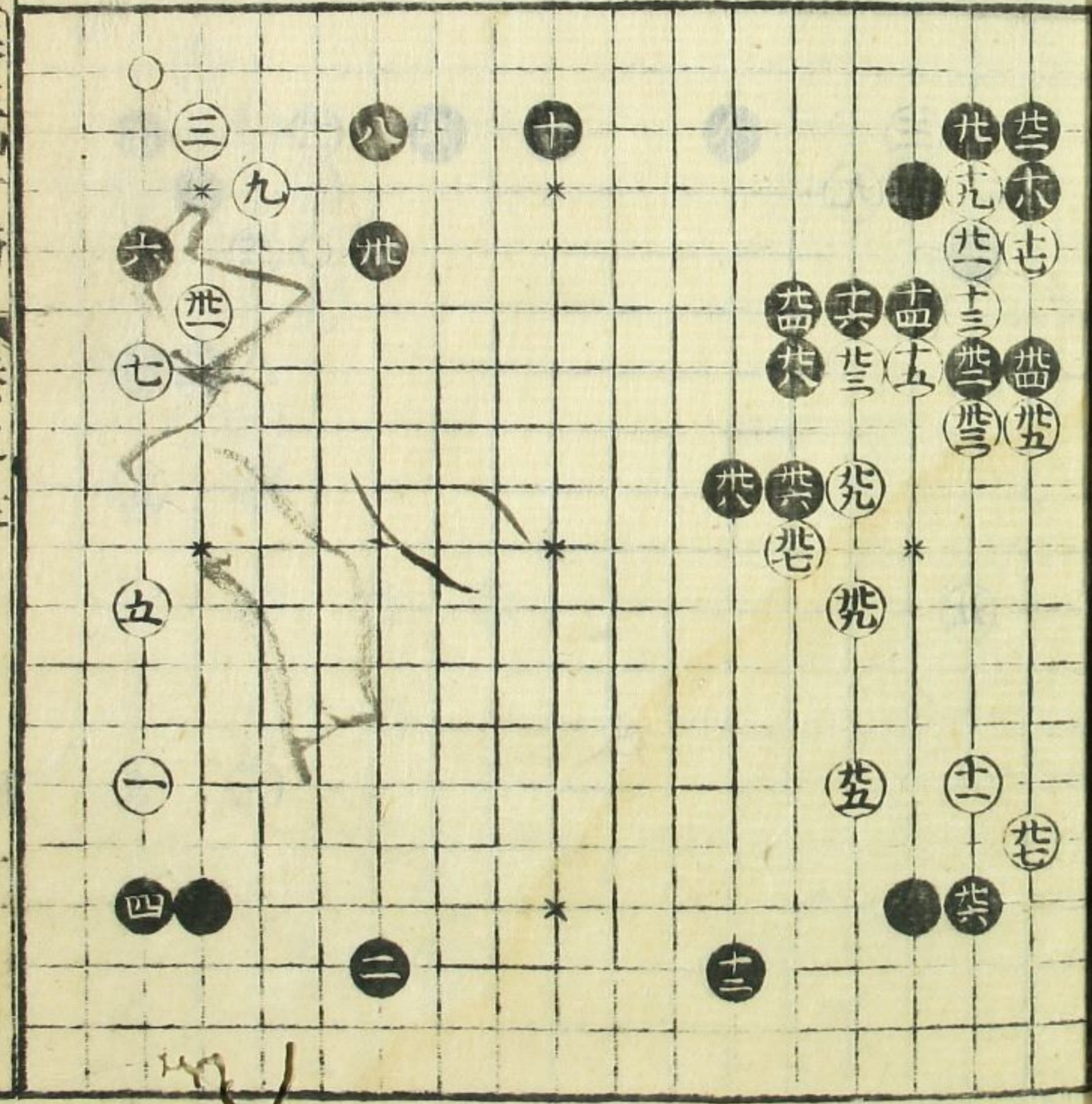

白廿ノ手ヲ丸ノ  
 印ノ所ニ一問飛  
 時ハ黒ウロコノ所  
 エ一問飛吉シ

二十二年

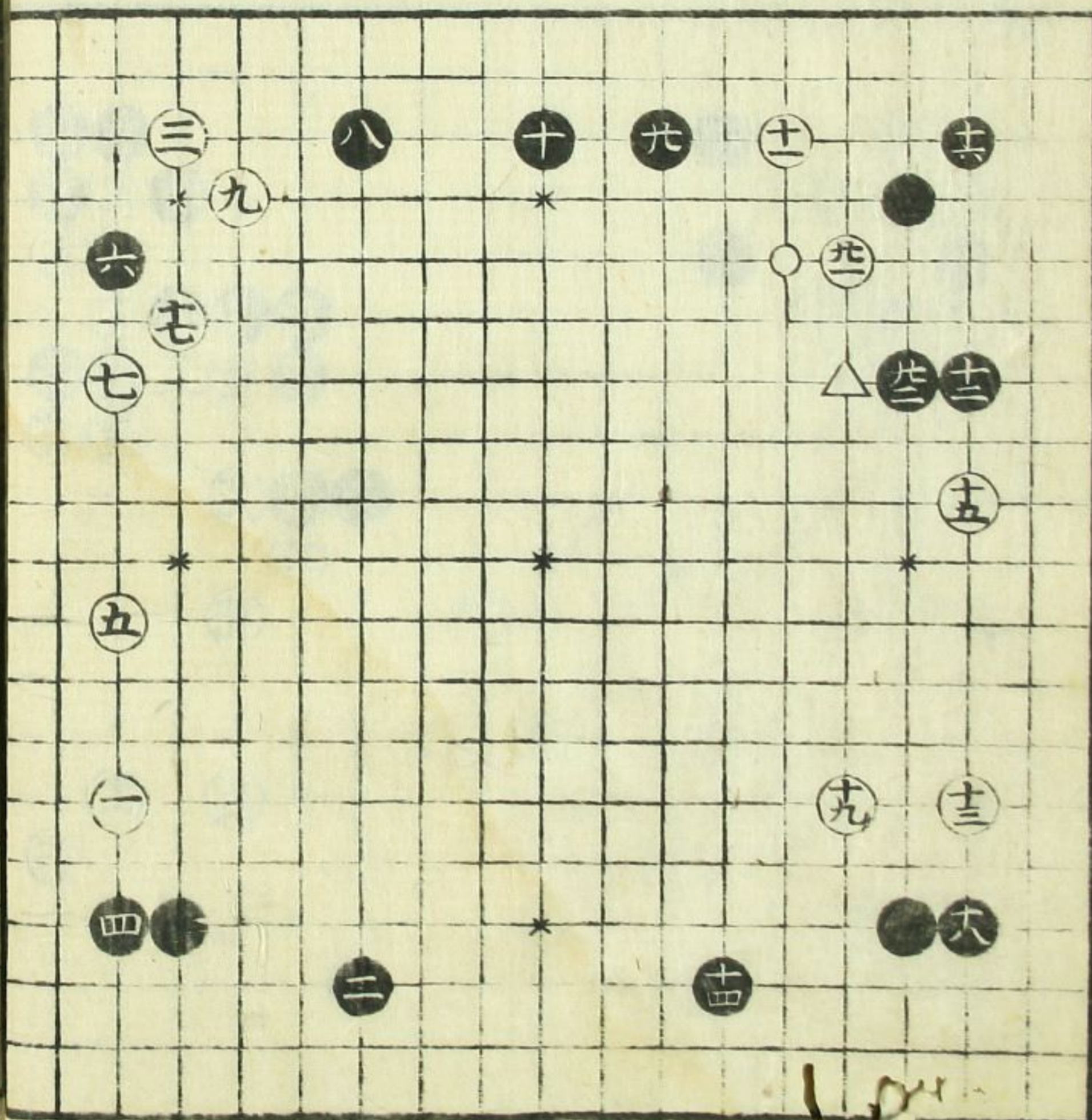

白五ト打時急ニ  
 白ノ内ハルコト  
 悪六ト打白動  
 ヲ見合吉ト傳  
 アリ

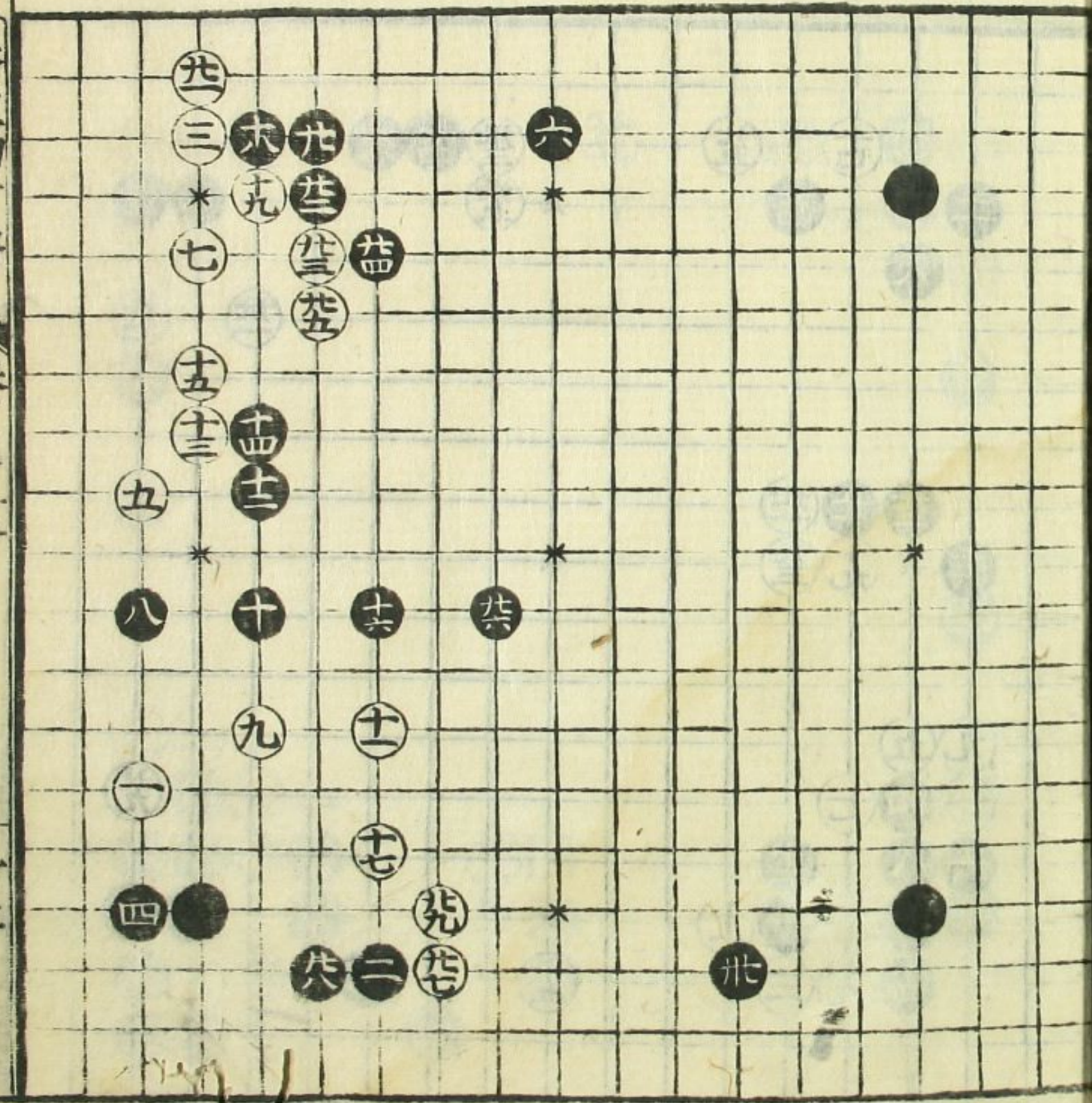

白丸ノ手ヲ印  
 ノ所(押ハ黒ウロ  
 ヲ印ノ所(出時  
 角印ノ所(打吉  
 白丸ノ手ヲ丸ノ  
 所(押ルトキ黒角  
 印ノ所(間飛  
 モヨシ  
 白ウロコノ印ノ  
 所(押ル時トシノ  
 所(粘ヒノ切ヲ  
 子ロウ手アリ

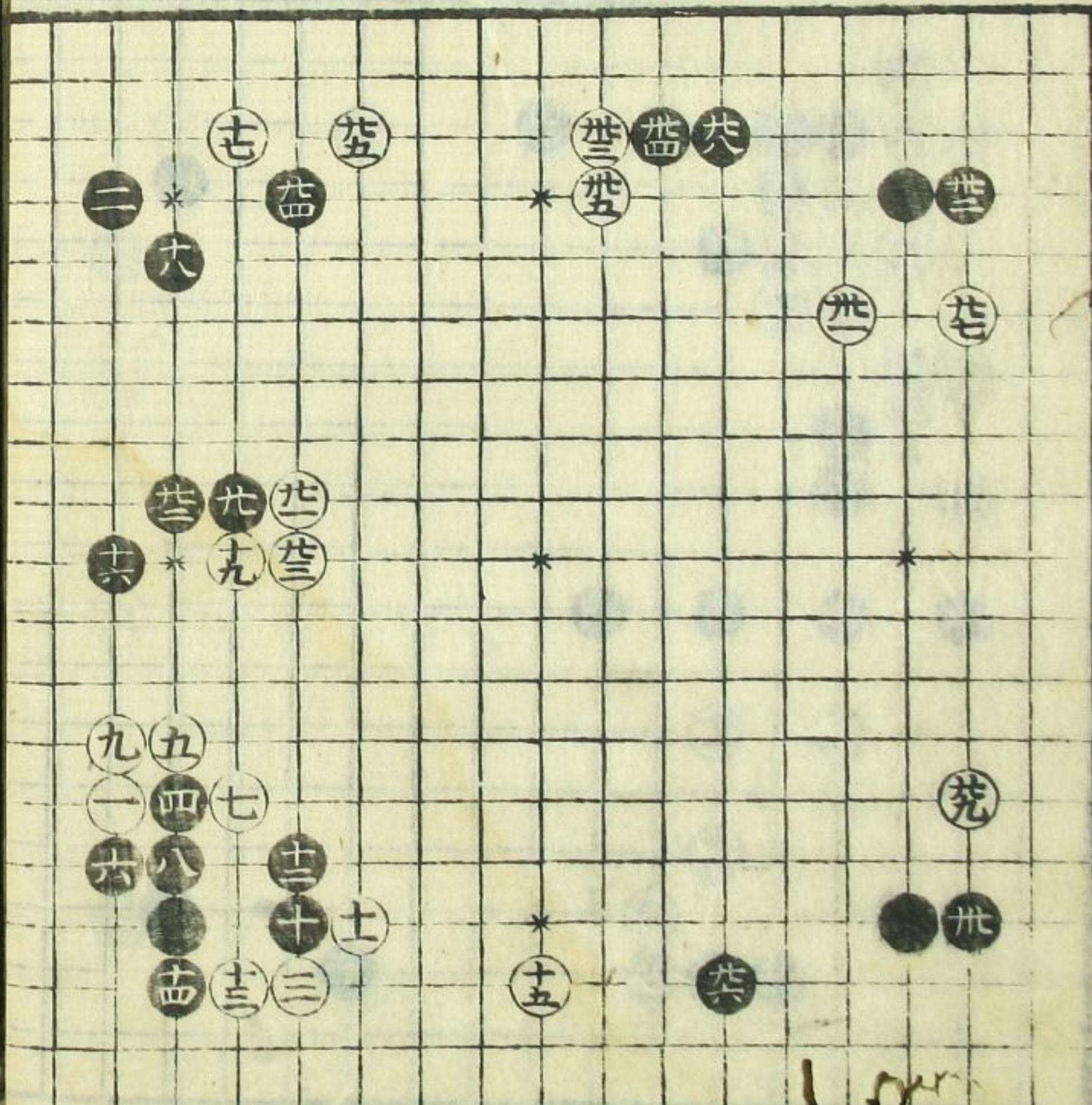
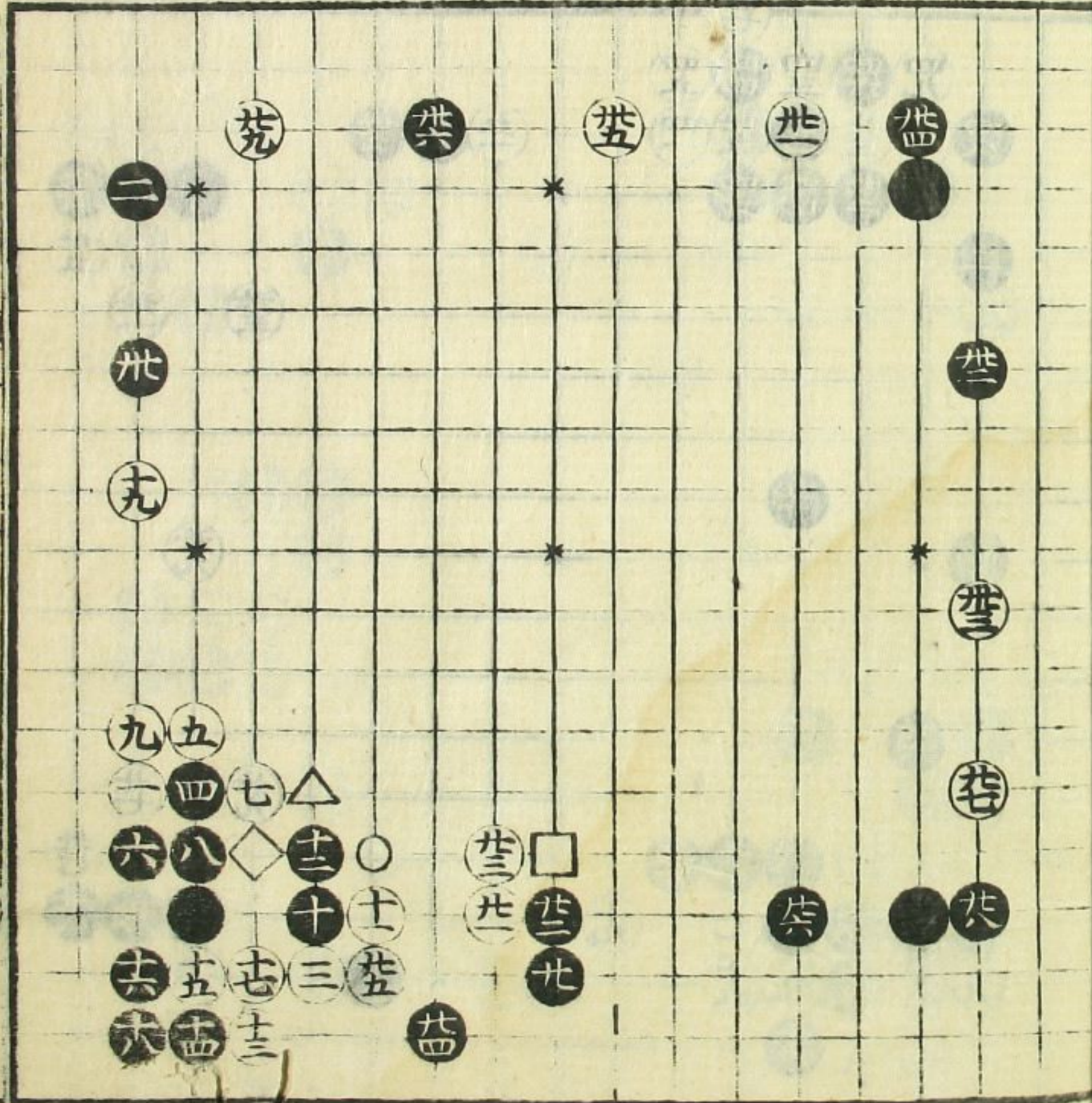

碁立四番  
 碁立三番

白五ノ手ヲ黒ノ  
 批六ノ所(桂馬)  
 打トキ黒九ノ  
 印ノ所(打桂馬)  
 突出ナリ  
 黒九六ノ手打込  
 手モ有リ  
 白五ノ手悪シ

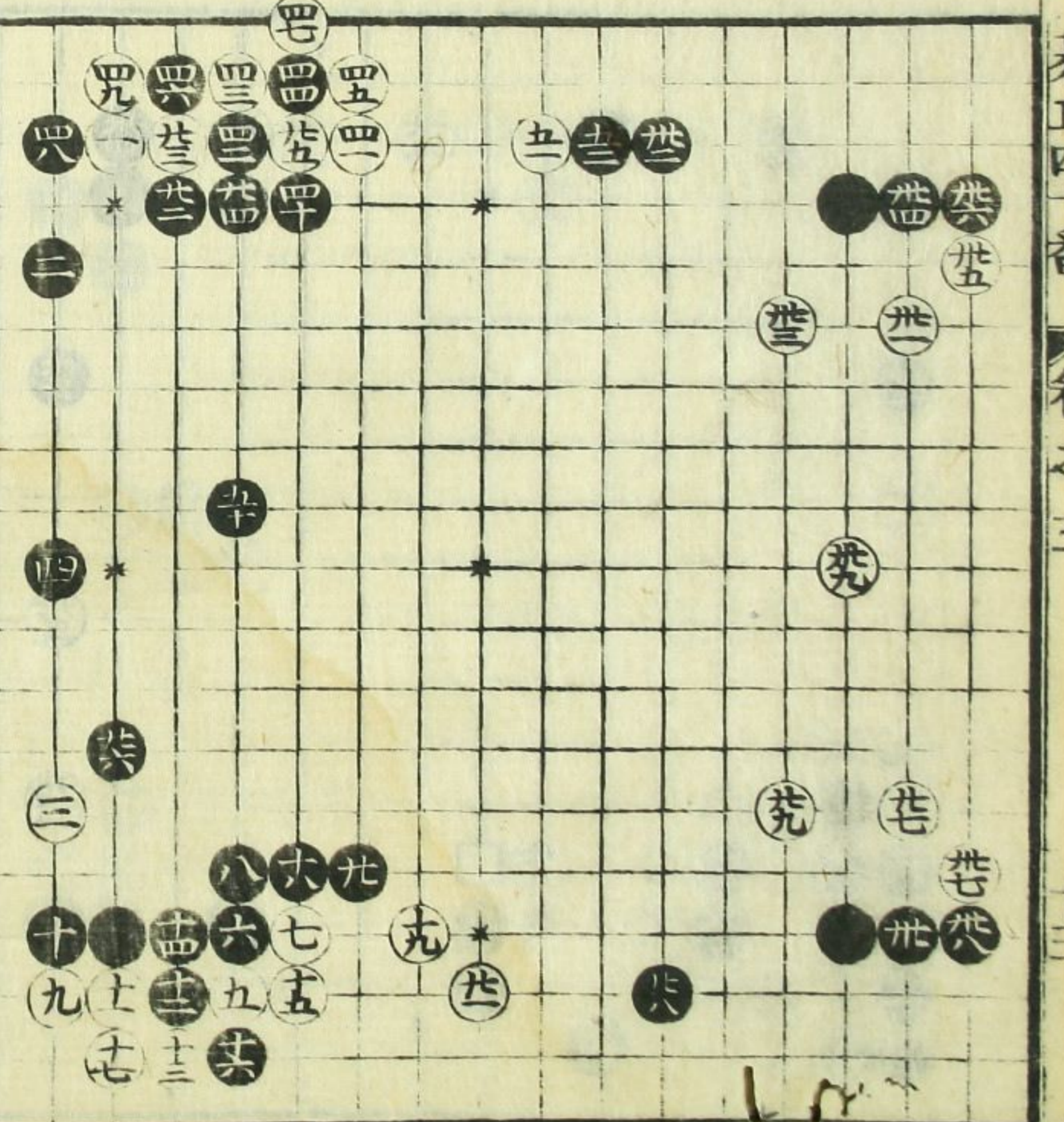
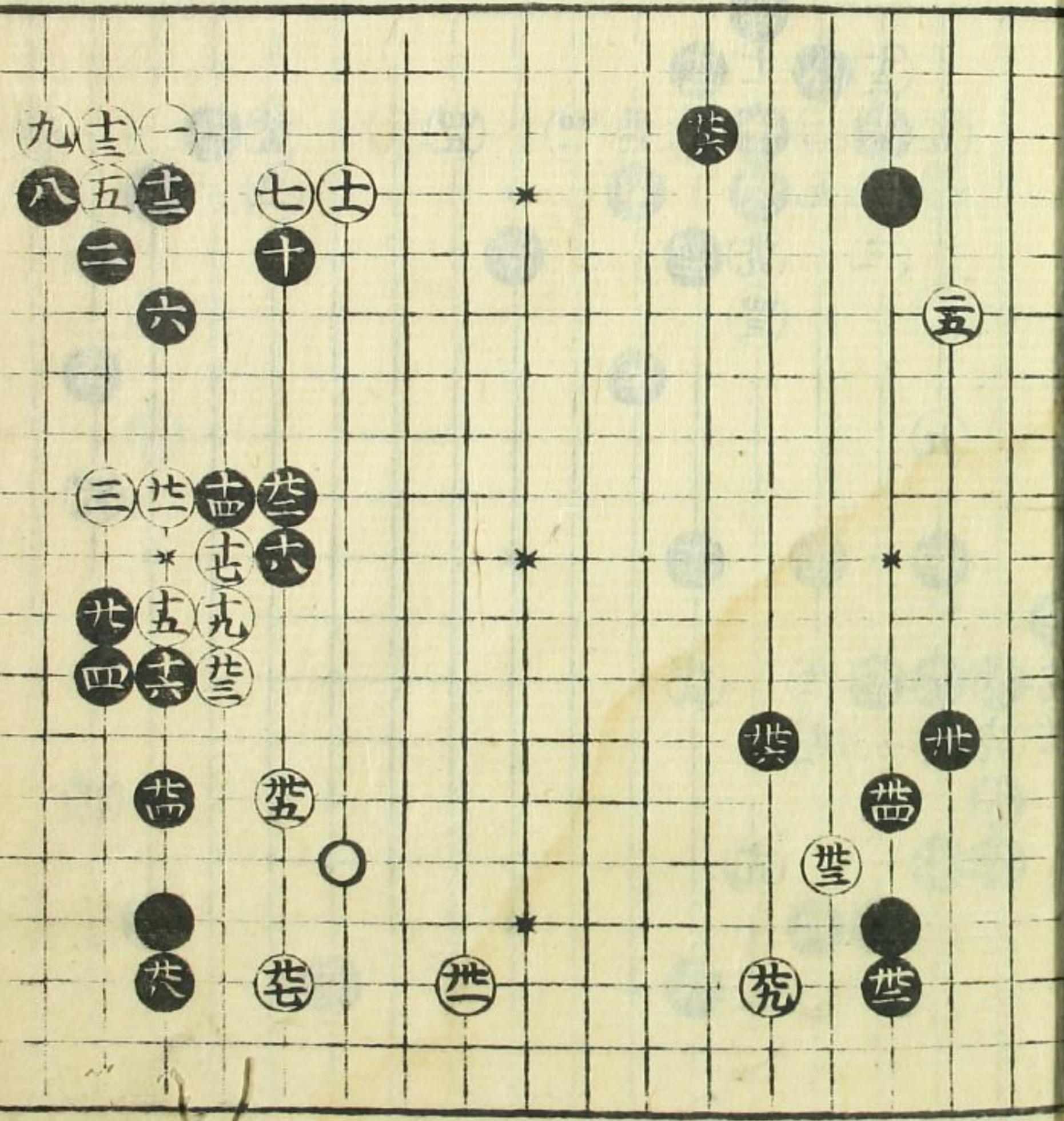

黒光四ノ二間飛  
 三方兼名手  
 ナリ  
 白ノ方ニ間ノ飛  
 アリ一方ノ打込  
 手有光四ノ手  
 角ノ多両方ノ  
 打込ヒキ有

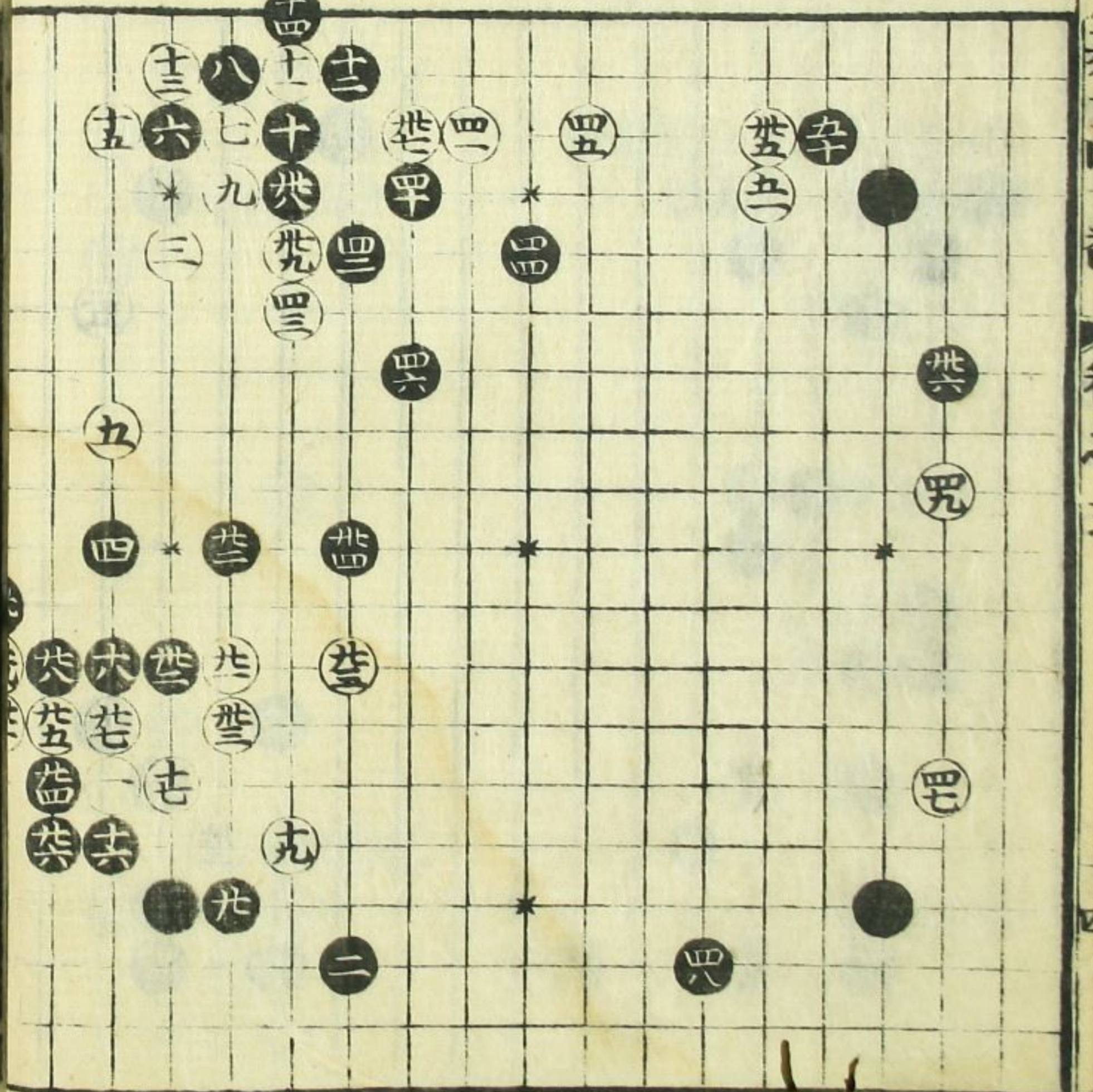
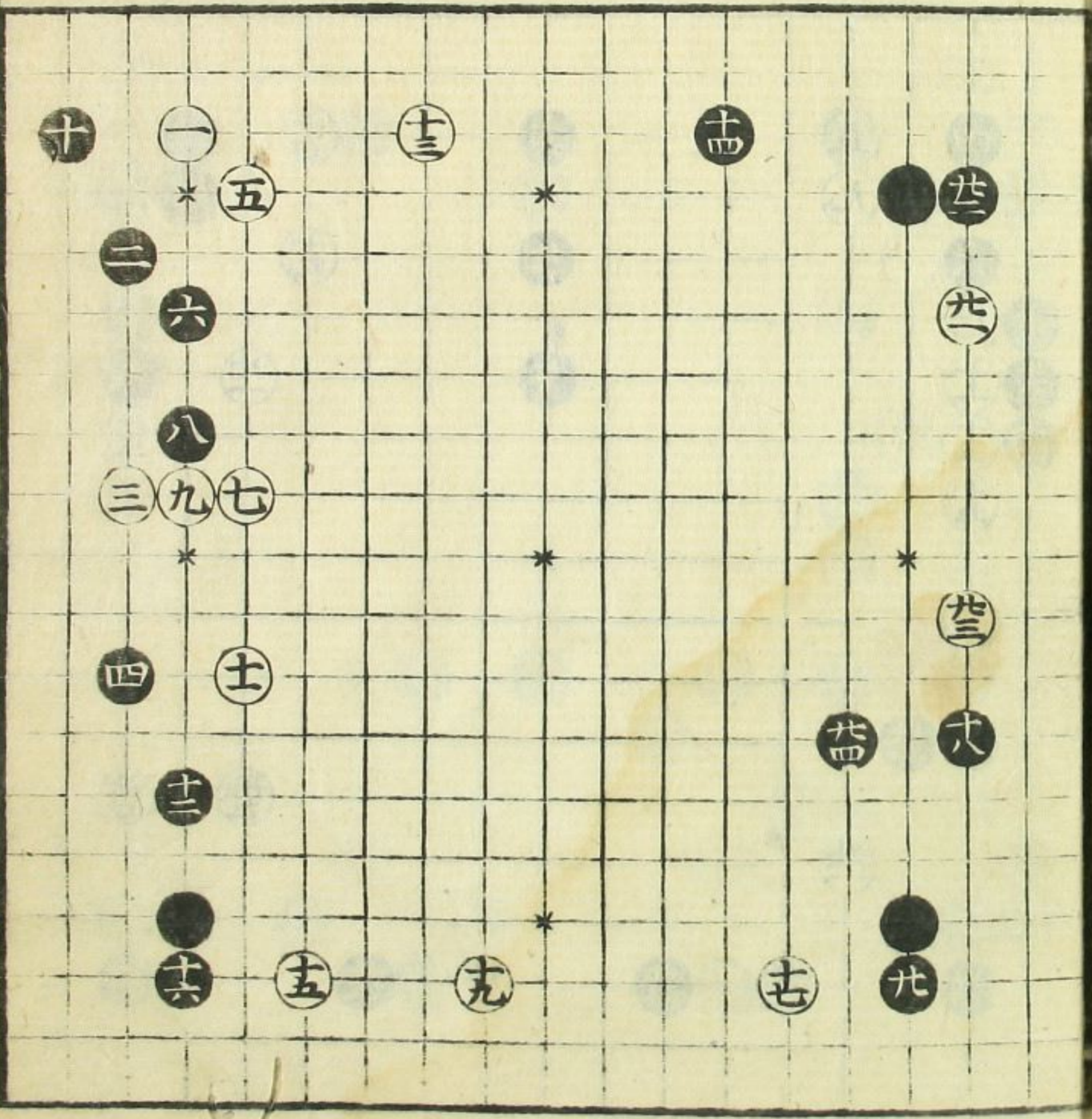

黒光四ノ二間飛  
 三方兼名手  
 ナリ  
 白ノ方ニ間ノ飛  
 アリ一方ノ打込  
 手有光四ノ手  
 角ノ多両方ノ  
 打込ヒキ有

黒光四ノ二間飛  
 三方兼名手  
 ナリ  
 白ノ方ニ間ノ飛  
 アリ一方ノ打込  
 手有光四ノ手  
 角ノ多両方ノ  
 打込ヒキ有



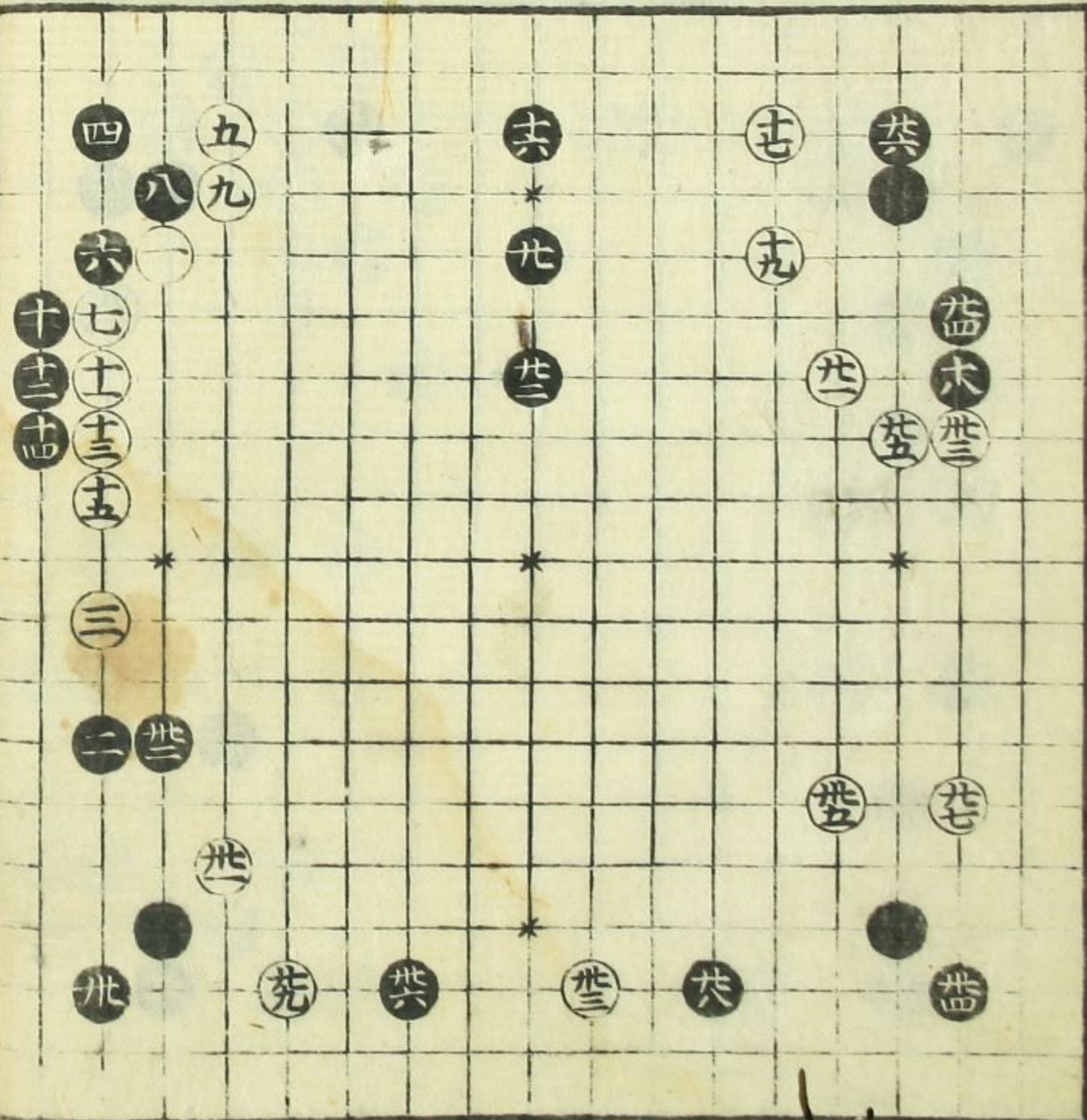

白十九ノ手無之  
トキハ黒丸ノ印  
ノ所ノ打有口  
傳テテ可知

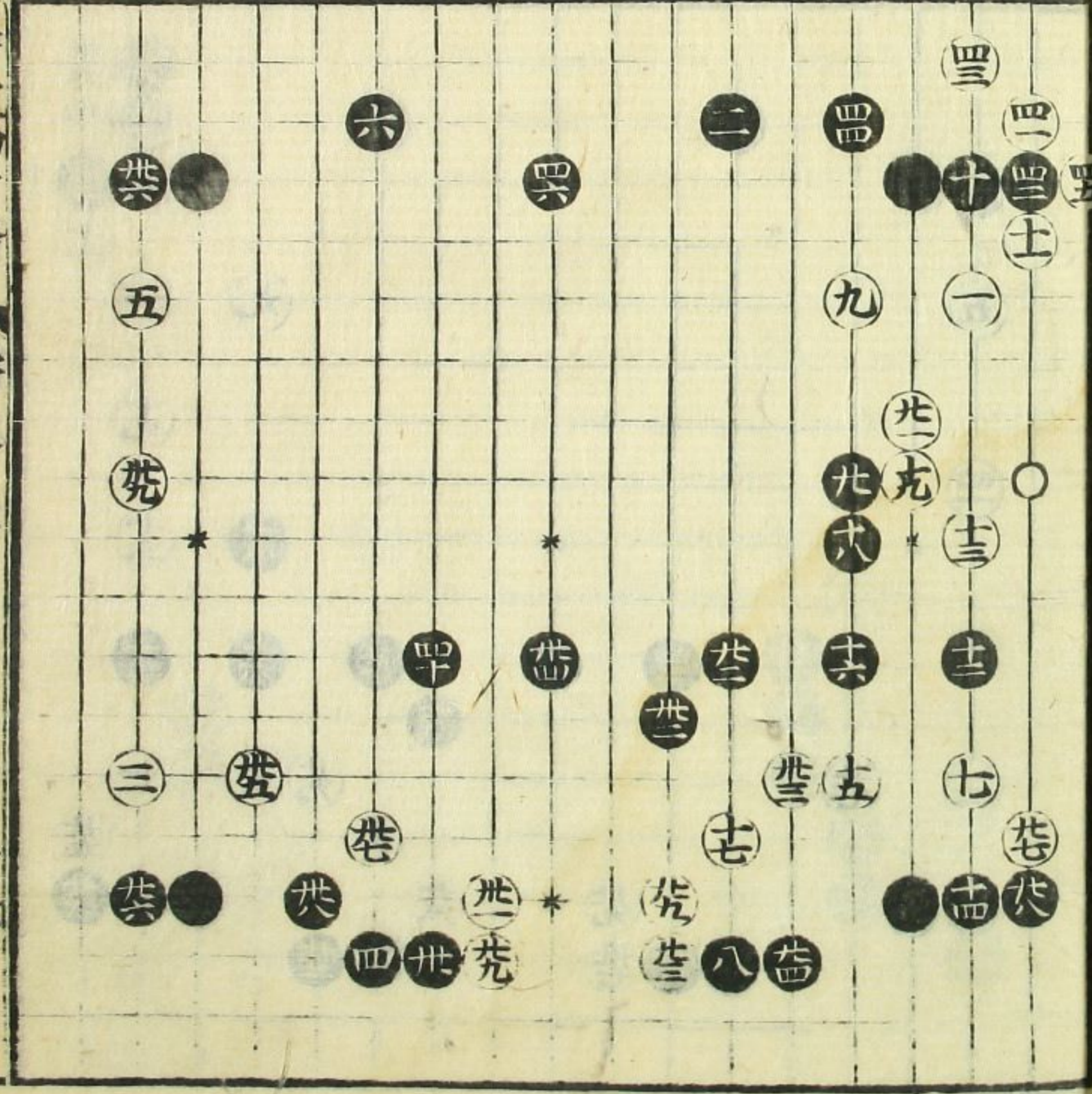

三十手

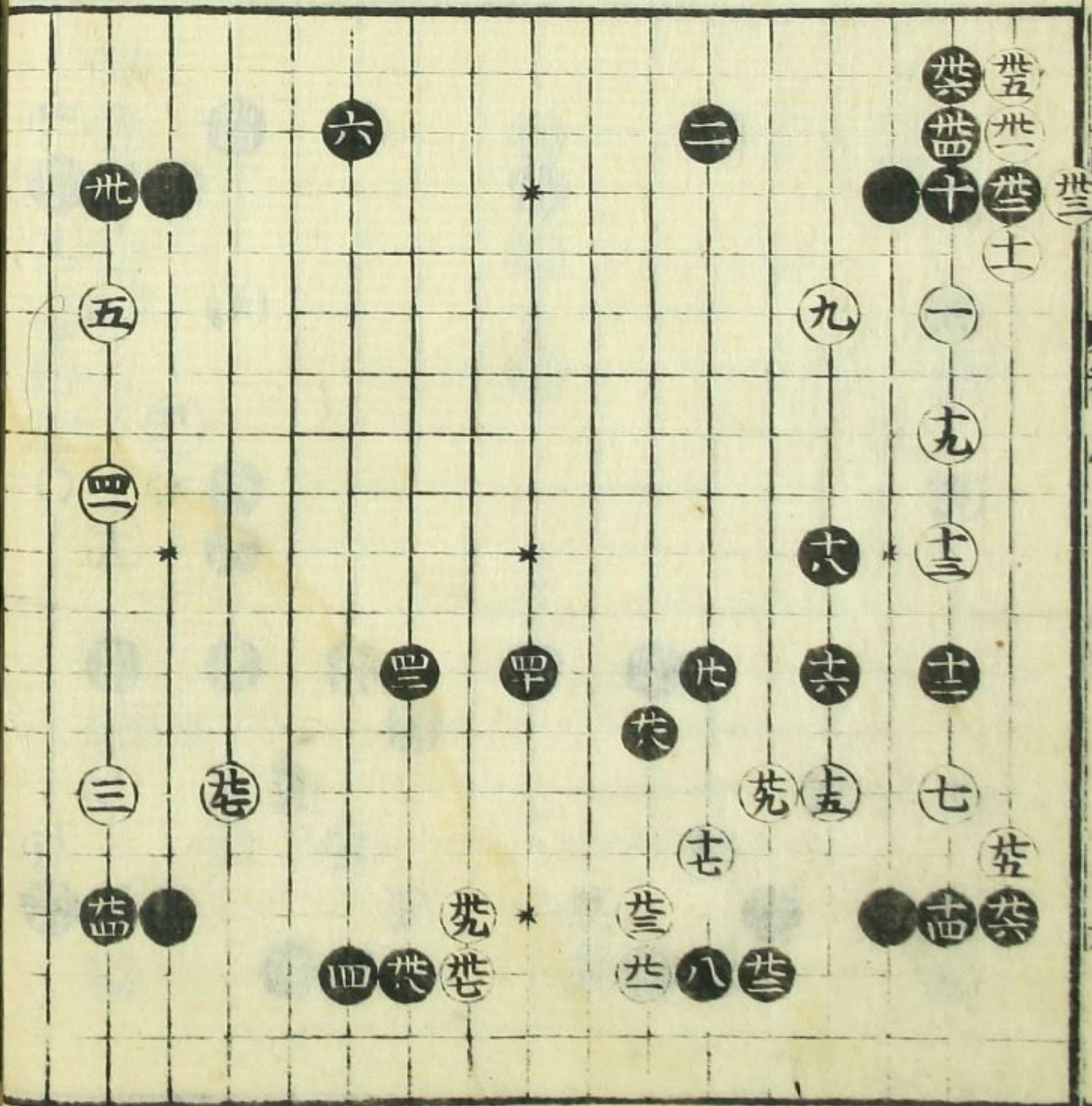
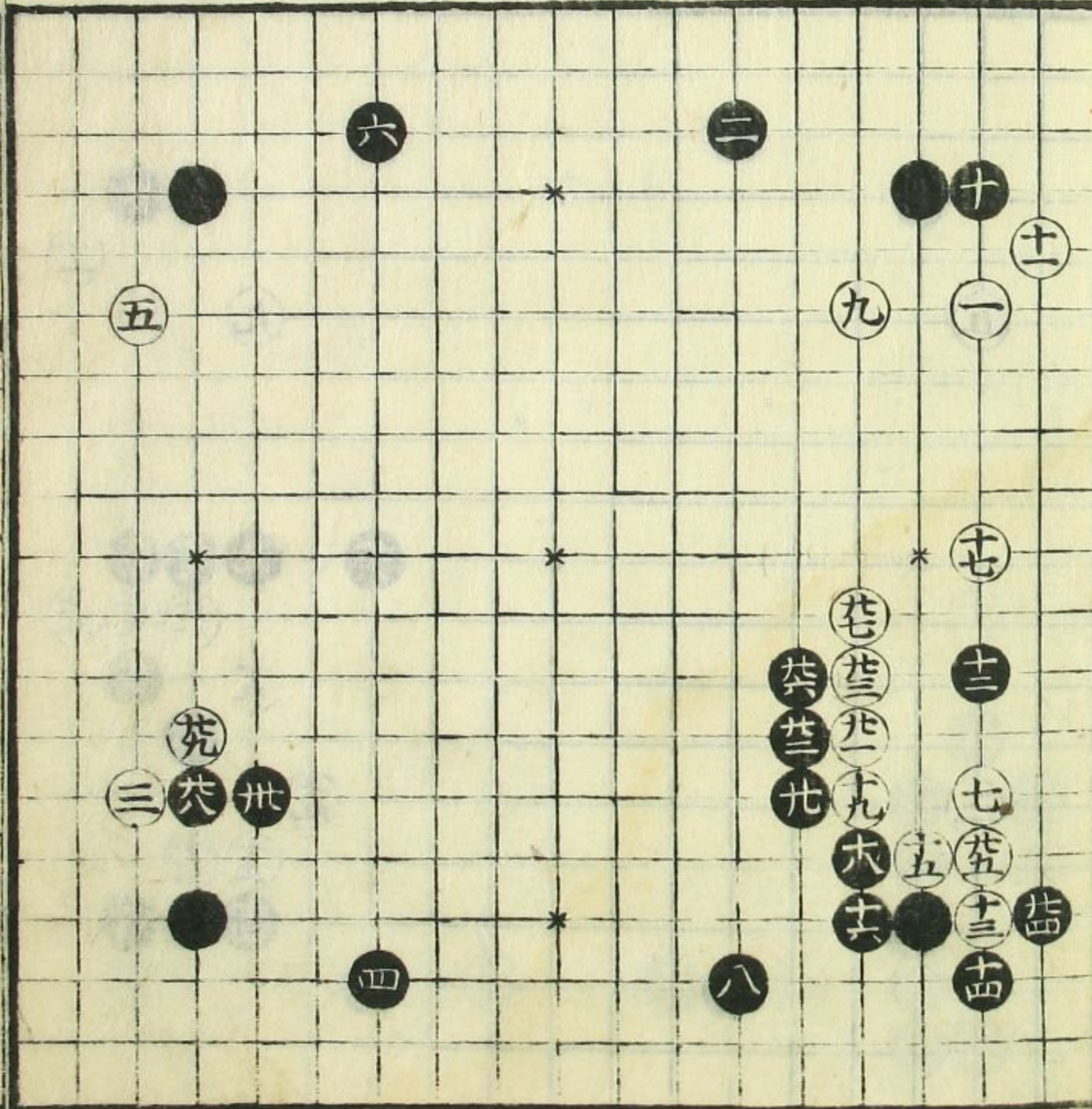

卷之三

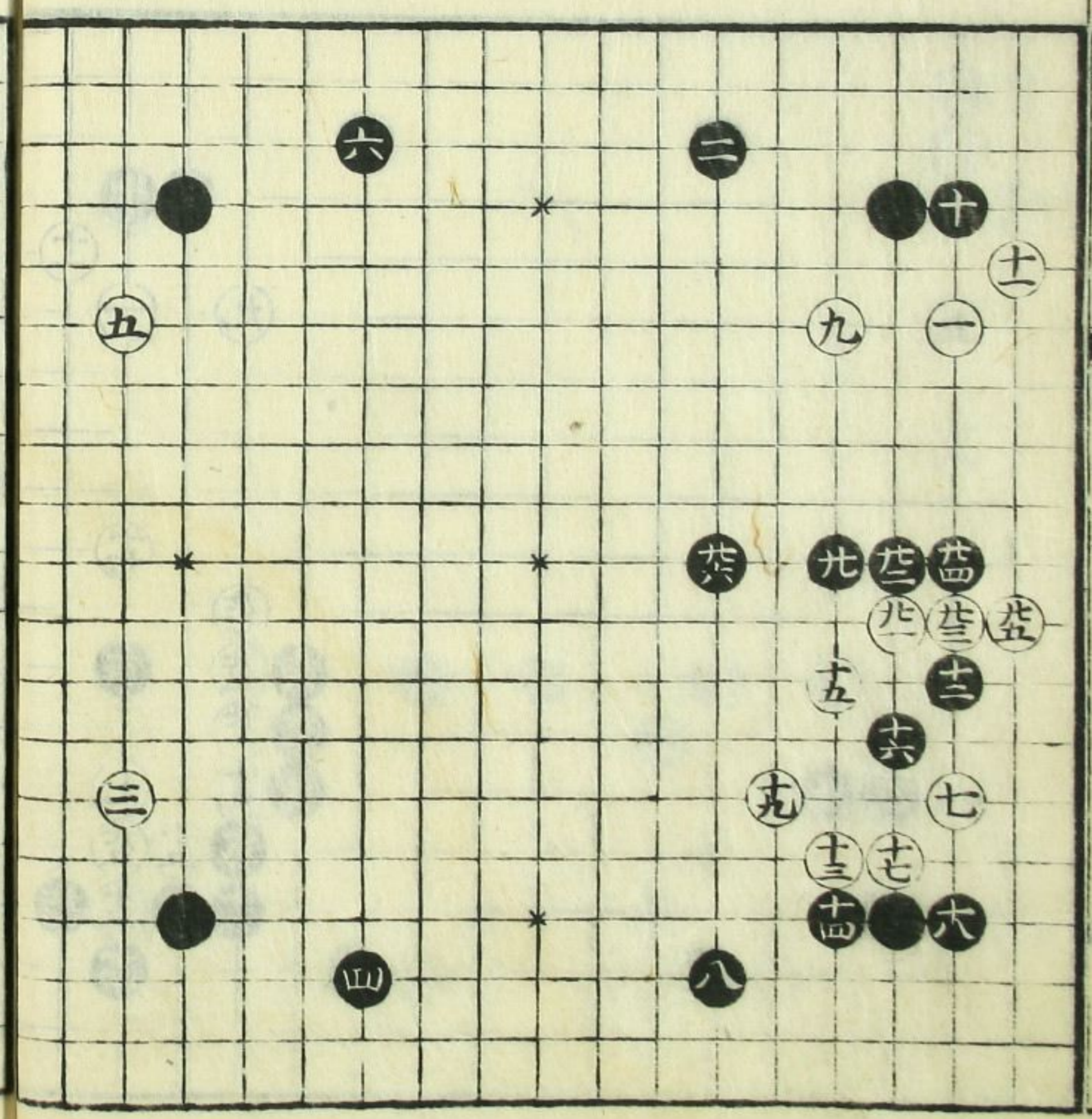
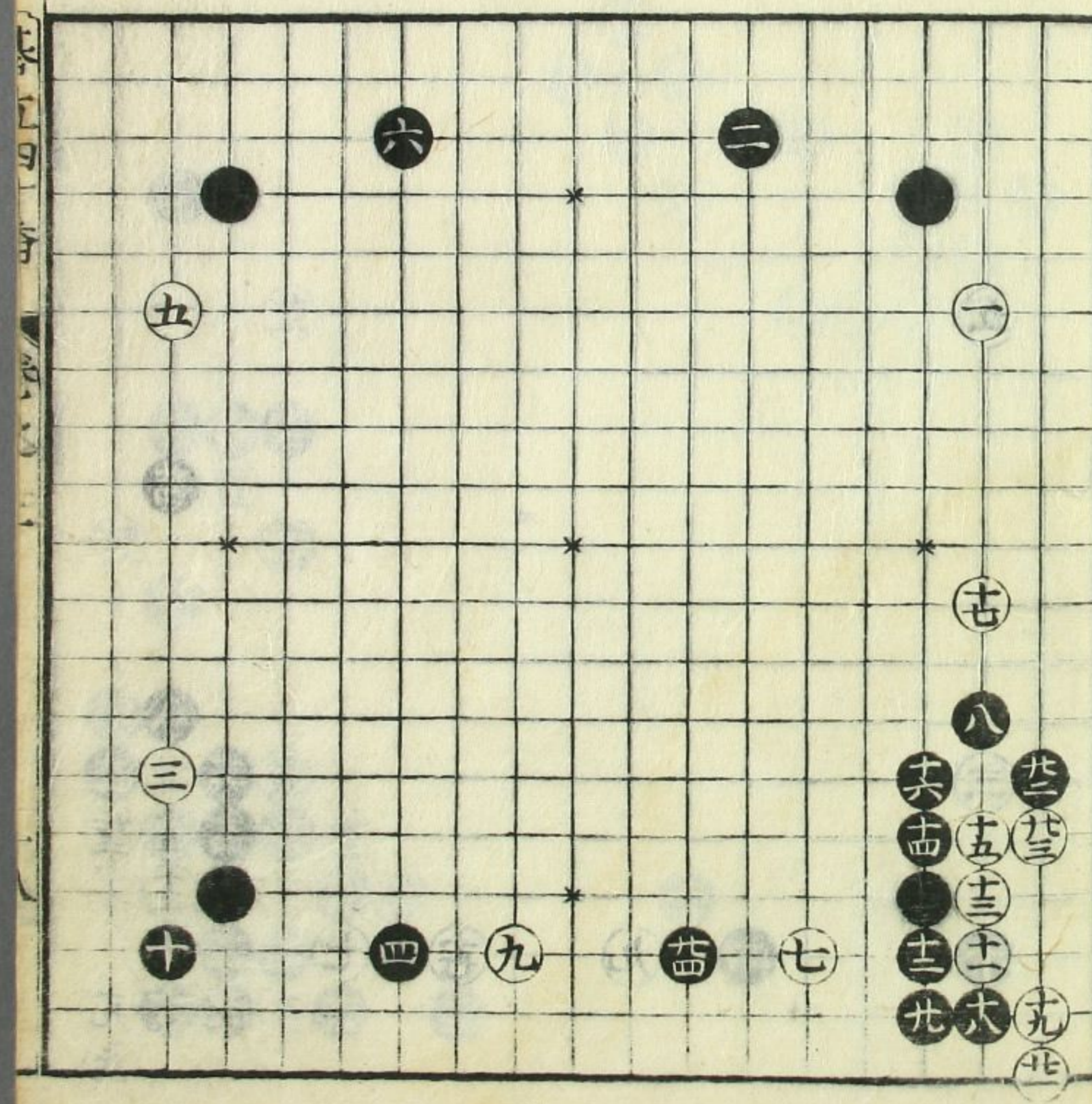

卷之三

批四  
批六  
批八  
ツル  
ツリ  
ツル

書  
四  
番  
第  
一  
二  
三  
四  
五  
六  
七  
八  
九  
十  
十一  
十二  
十三  
十四  
十五  
十六  
十七  
十八  
十九  
二十

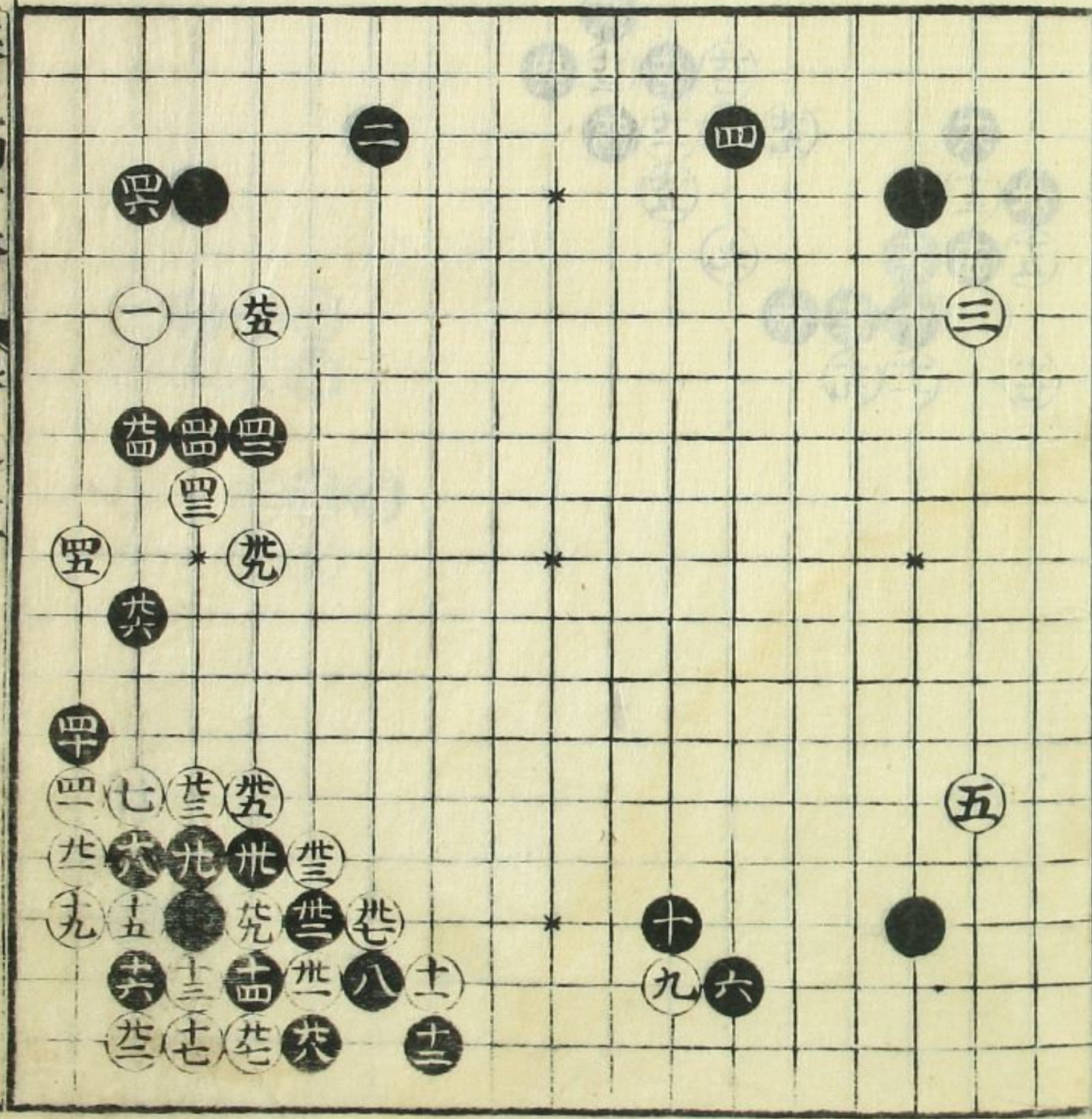

書  
四  
番  
第  
一  
二  
三  
四  
五  
六  
七  
八  
九  
十  
十一  
十二  
十三  
十四  
十五  
十六  
十七  
十八  
十九  
二十

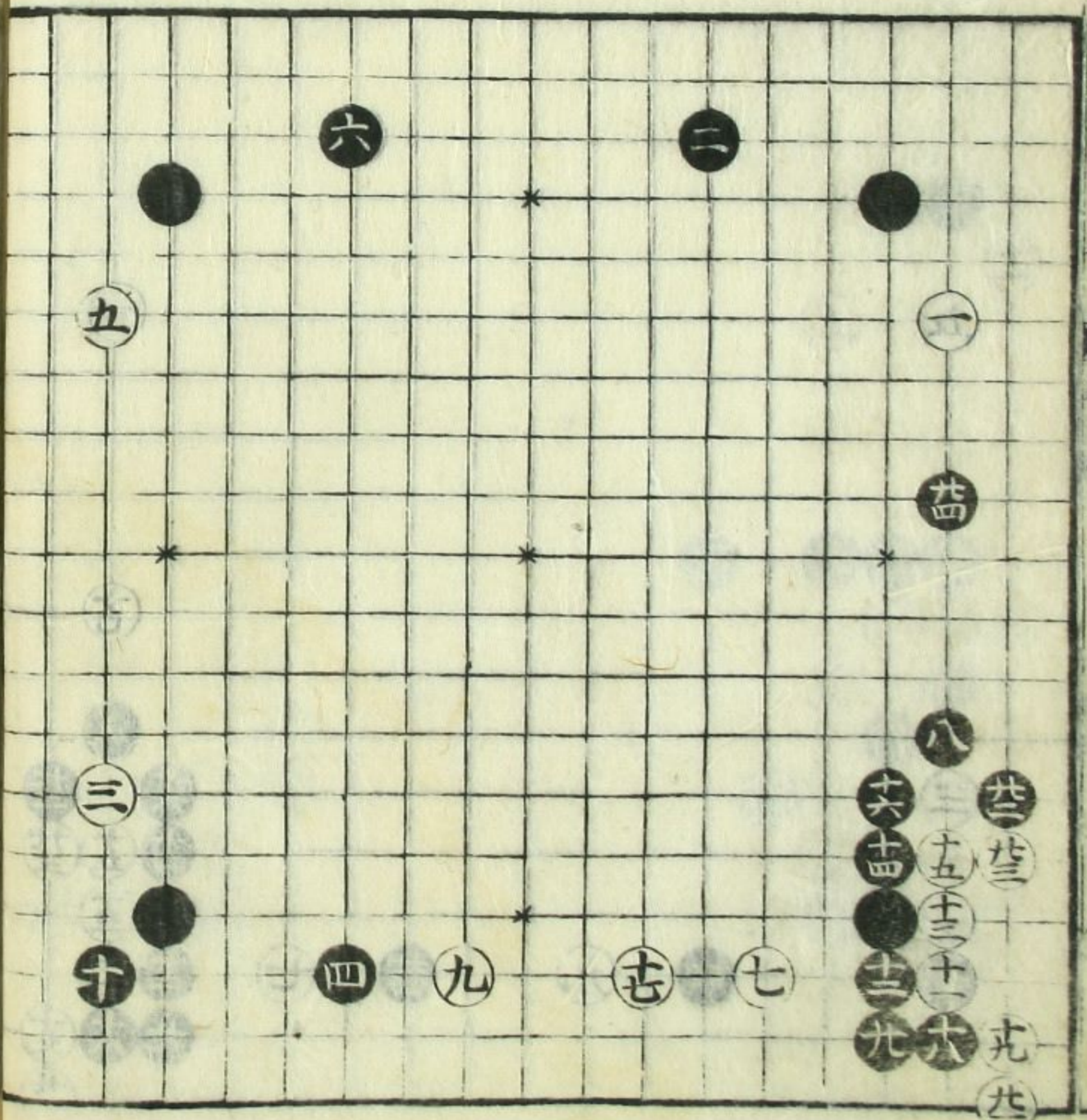

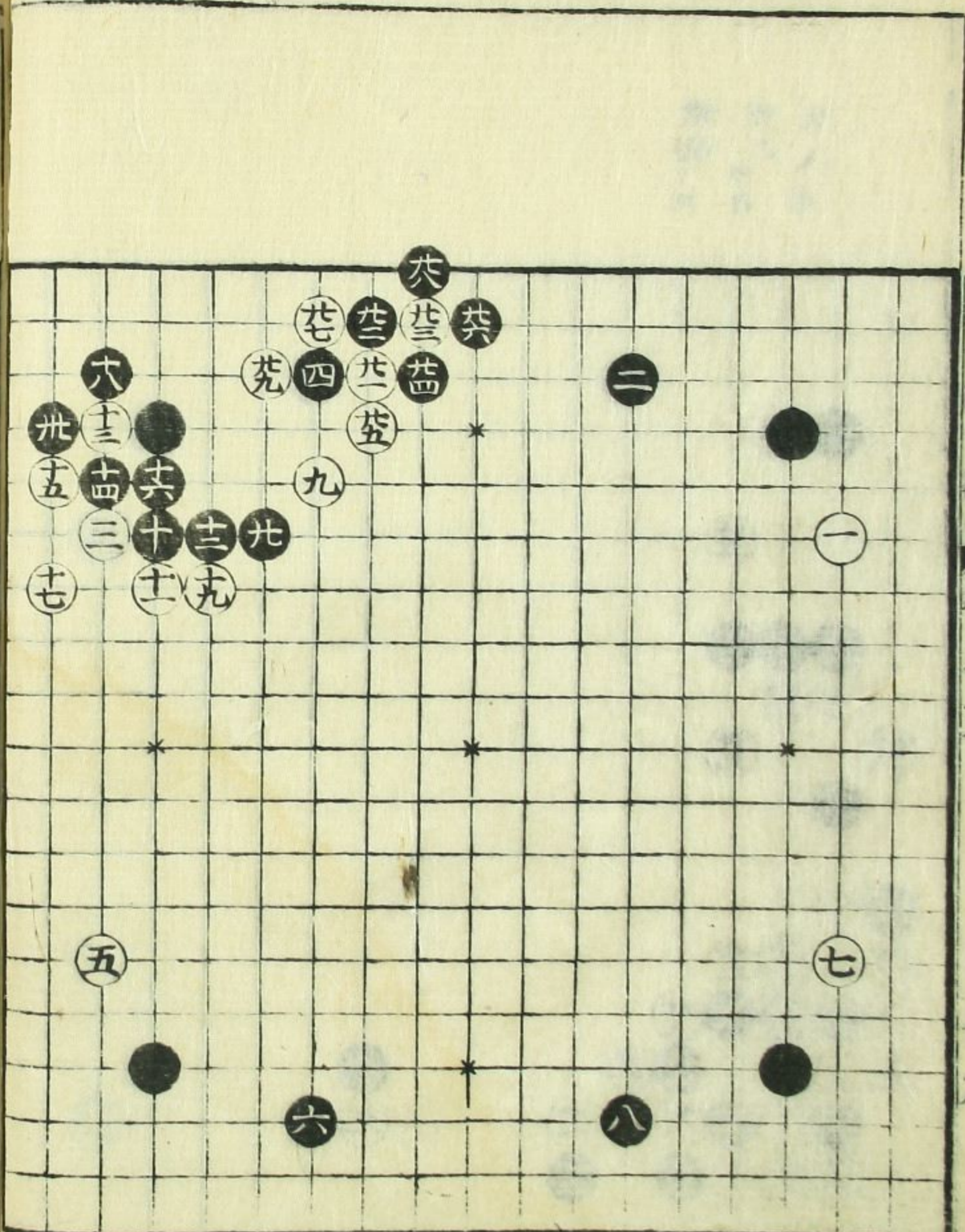
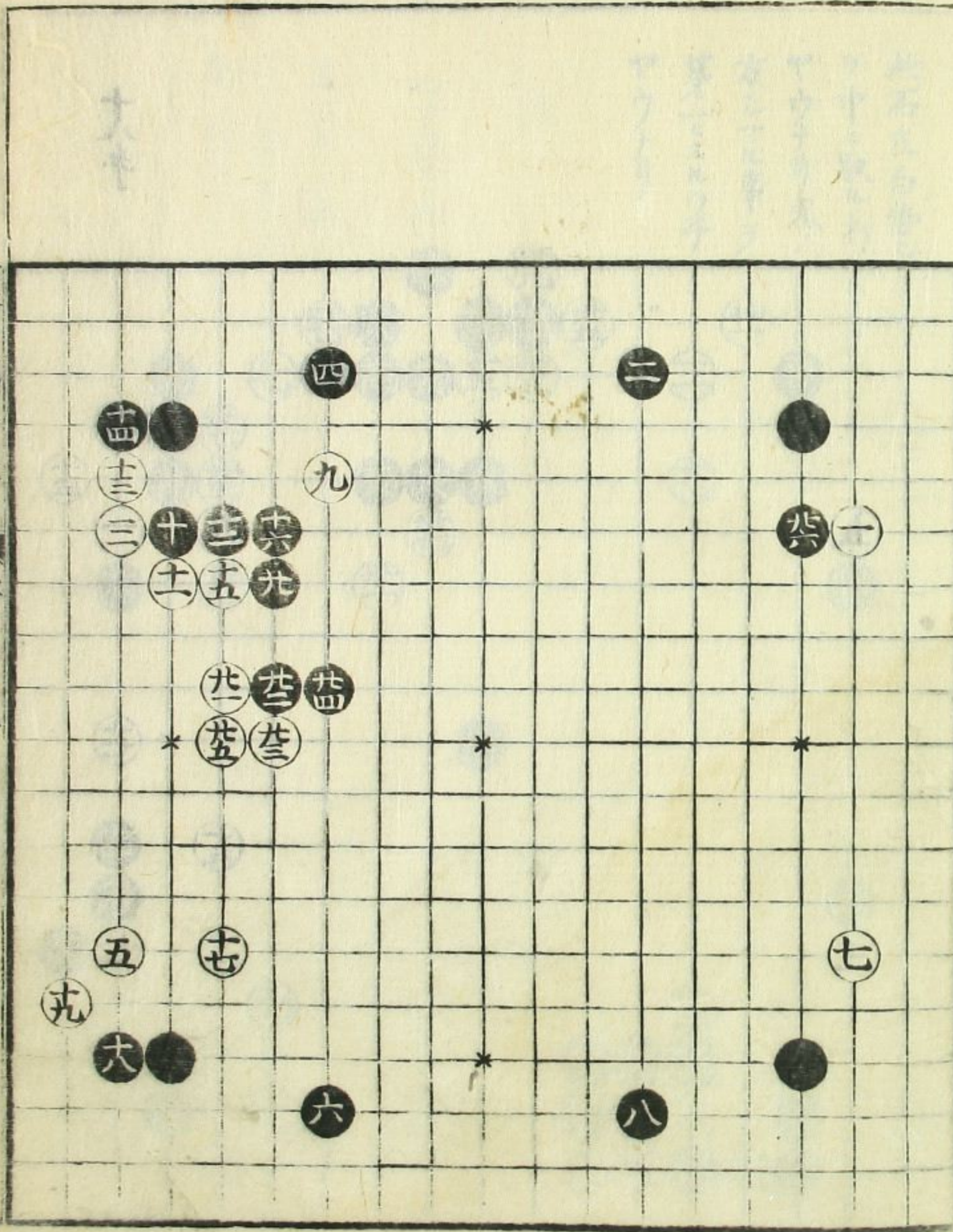

十八手

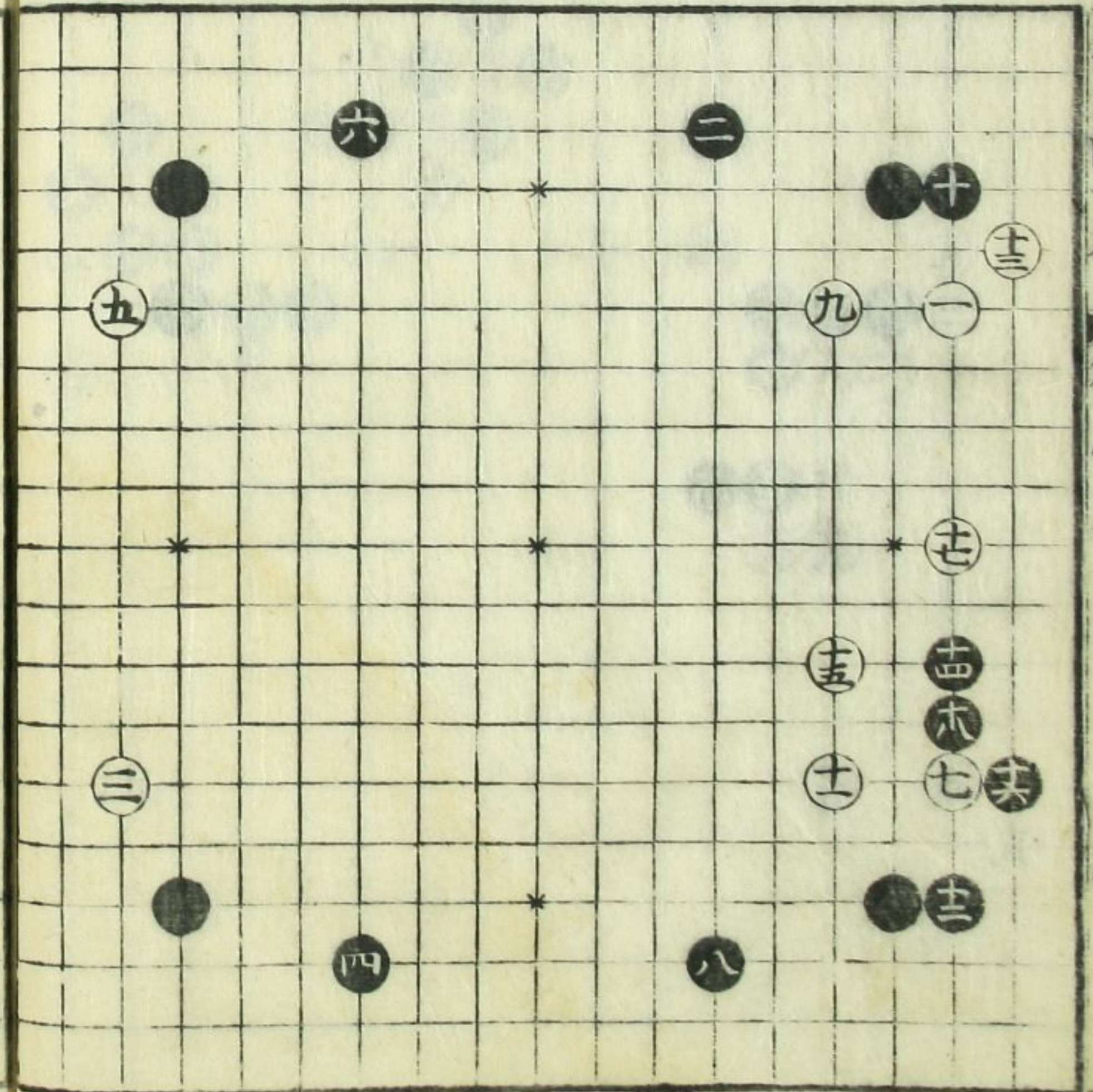

此石立白勢ヒ  
 シ中ニ取ル打  
 ヤウナリ黒ノ  
 方ニマル事ヲ  
 第一ニスルウチ  
 ヤウナリ

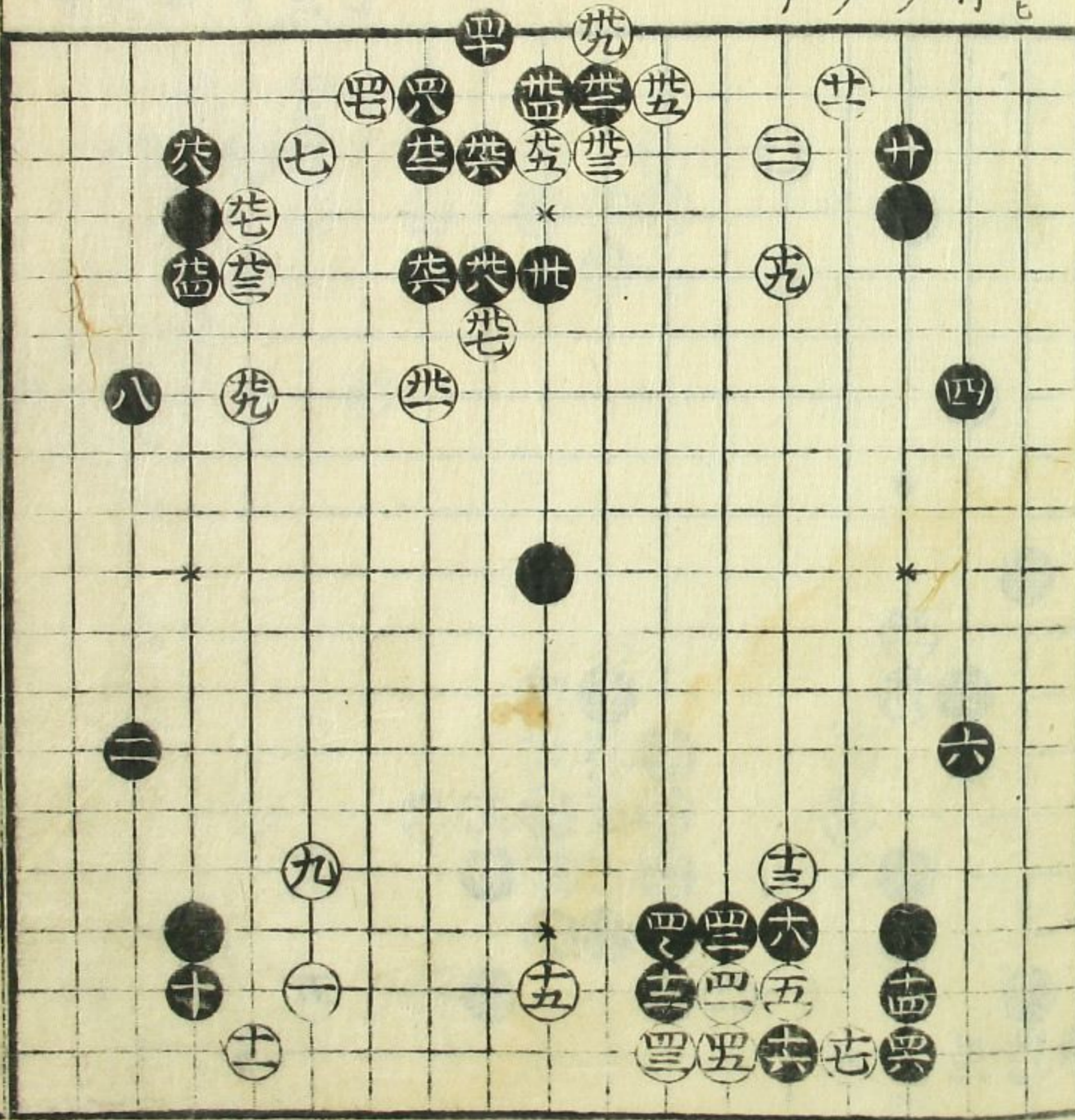

碁九段  
 碁九段  
 碁九段

此石立モ白中  
ノ勢ヒヲトラシ  
トスル打方也  
黒ハ輕ク下ニテ  
シマル事安キ故  
黒イカニモ強シ

四十六手終

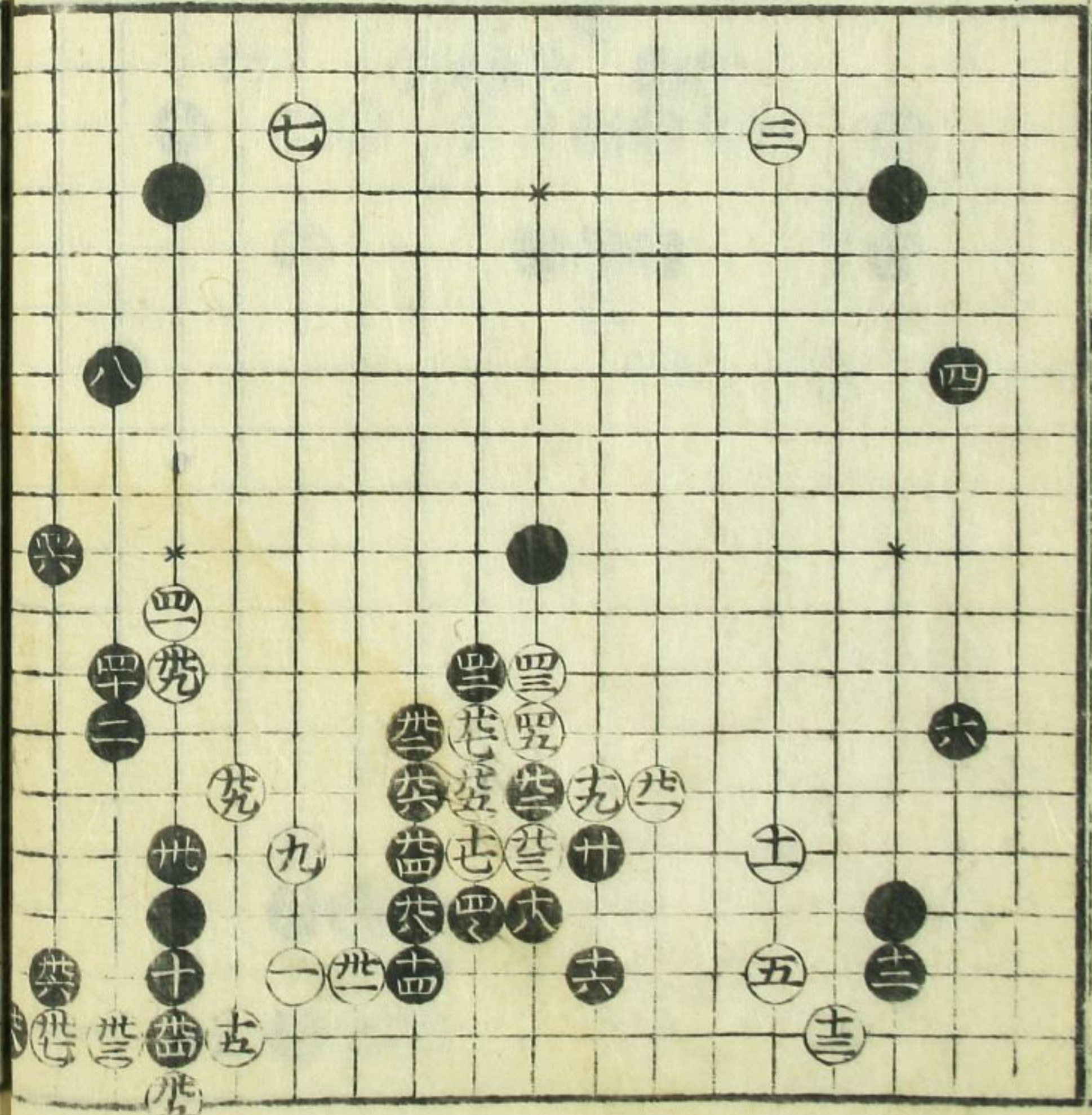

此石立白ヨリ  
ウチヤウヘンジ  
來ルヲ印ス所  
ナリモツトモ  
黒白トモニ本  
筋ナリ

五四ツク

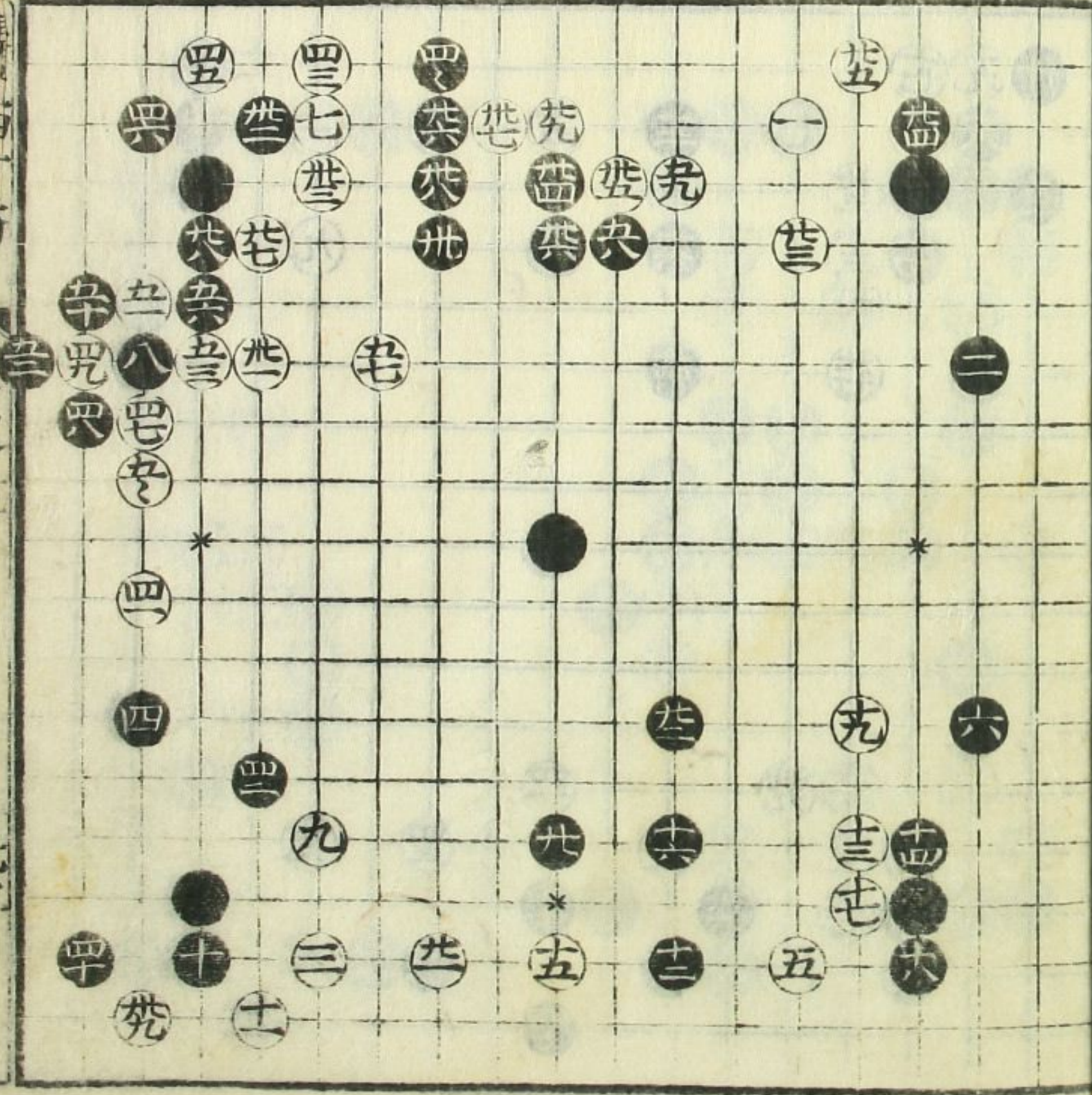

棋譜  
卷之二  
七





此石立十七ト  
 ウツトキ十八  
 ト可打マタ  
 九七ト打トキ  
 九八トウツヘシ  
 六ツノ石立ミ  
 白ヨリ能打  
 コトユエ記置  
 也

此石立十七ト  
 ウツトキ十八  
 ト可打マタ  
 九七ト打トキ  
 九八トウツヘシ  
 六ツノ石立ミ  
 白ヨリ能打  
 コトユエ記置  
 也

此石立九ト  
 中工打タル  
 トキ黒ヨリ  
 ウチヤウ記  
 置也

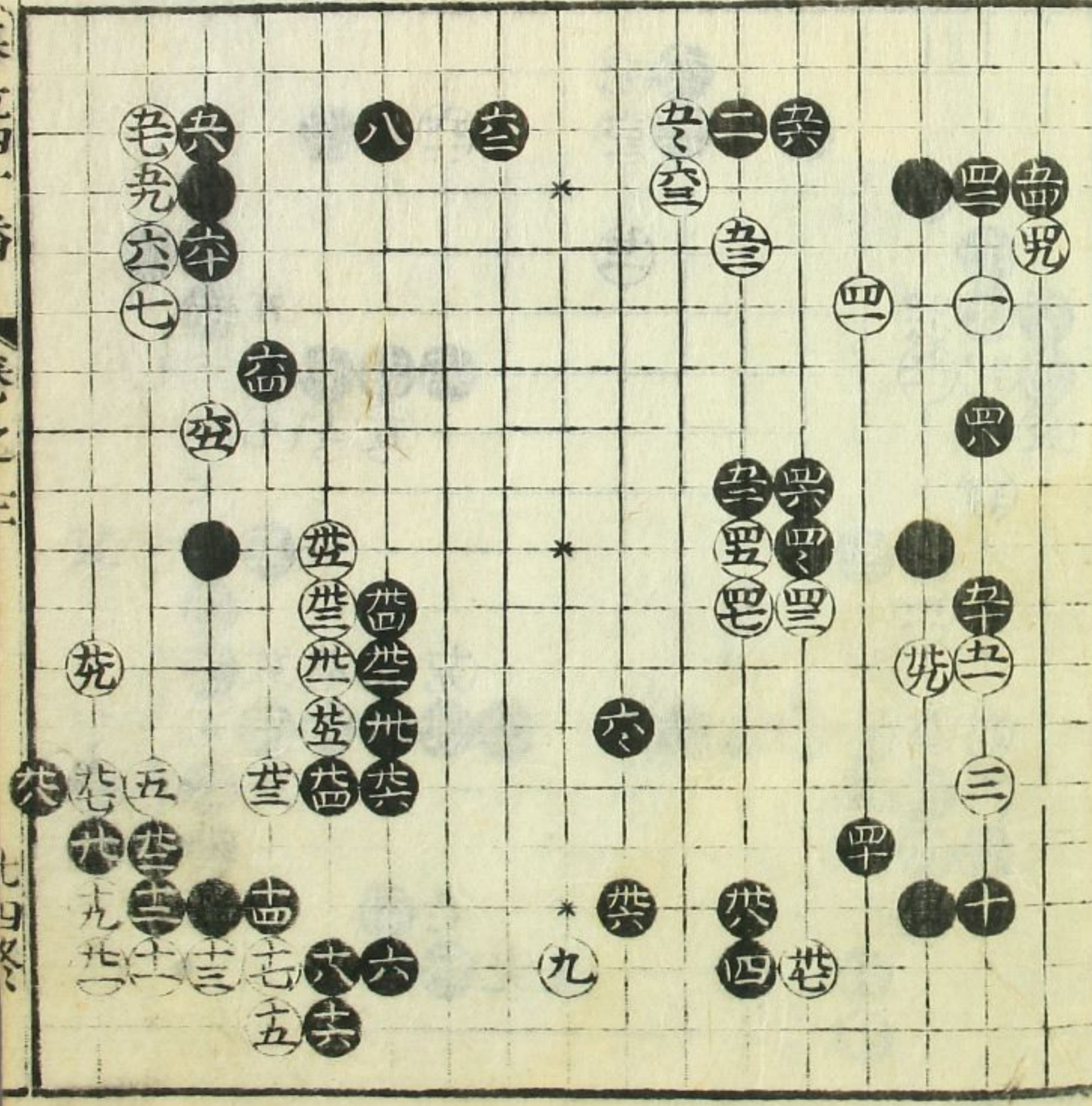
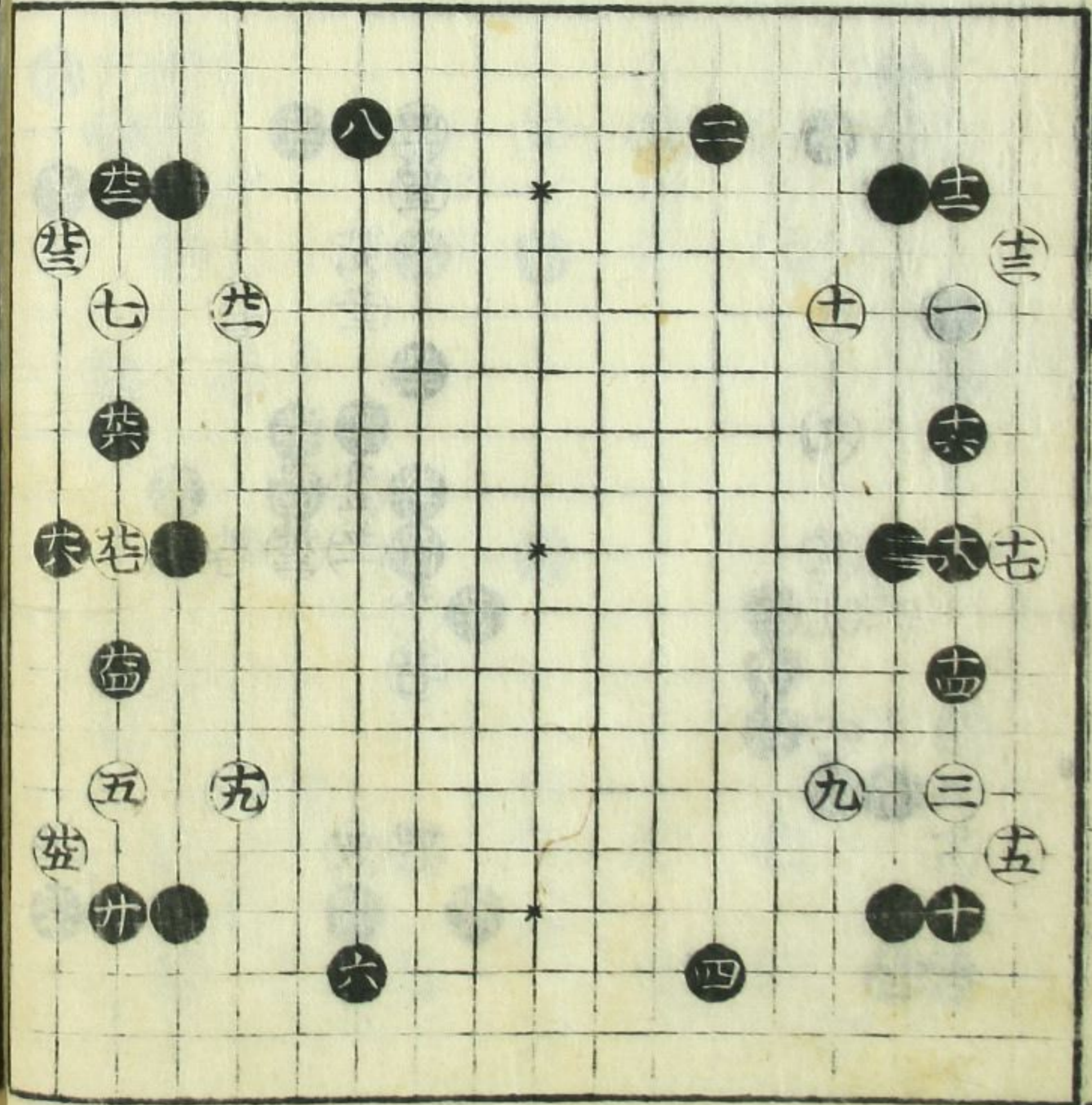

此石立九ト  
 中工打タル  
 トキ黒ヨリ  
 ウチヤウ記  
 置也

3年10月

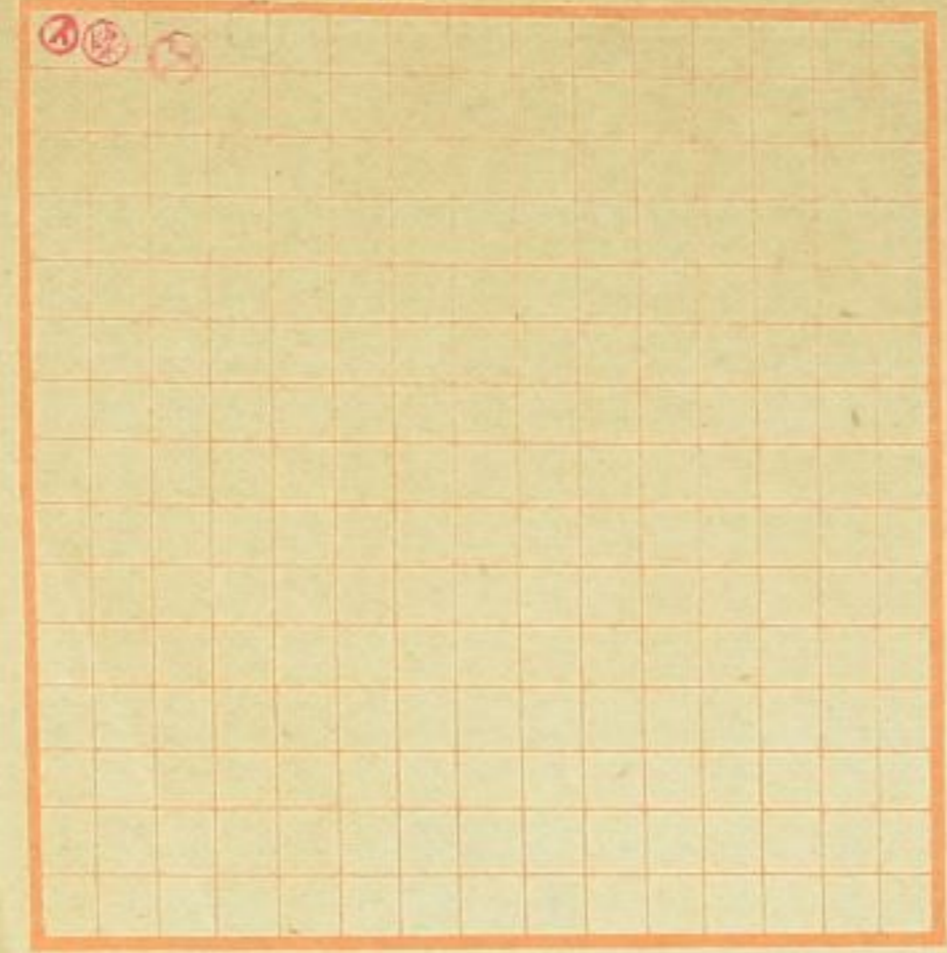

此石立六ツ  
ヨリ九ツ目迄  
ハ打事モ有  
五ツ以下極  
テウタヌナリ

中ノ  
此石立六ツ

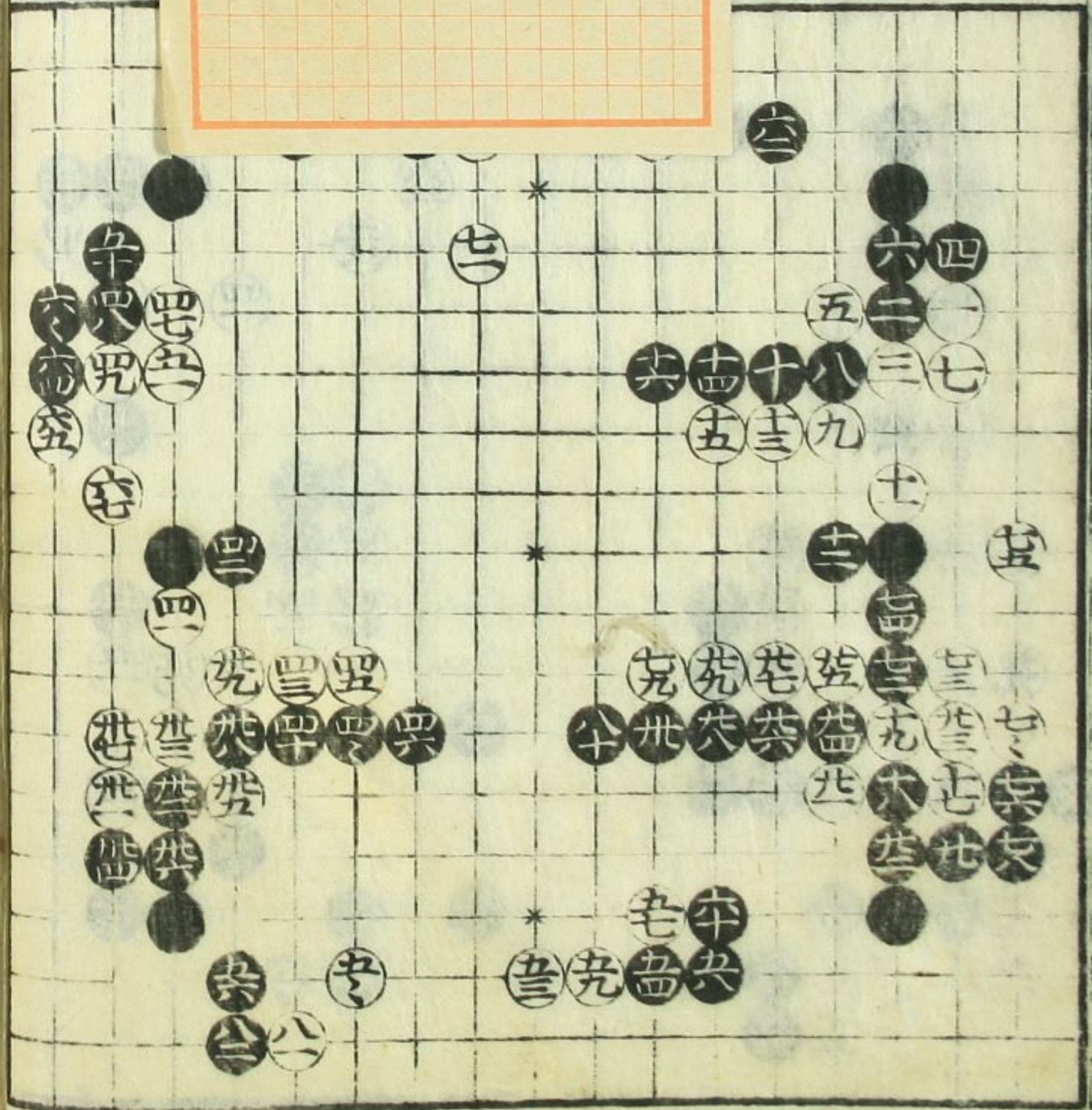

碁立四

碁立

十一

此石立六ツ  
ヨリ九ツ目迄  
ハ打事モ有  
五ツ以下ハ極  
テウタヌナリ

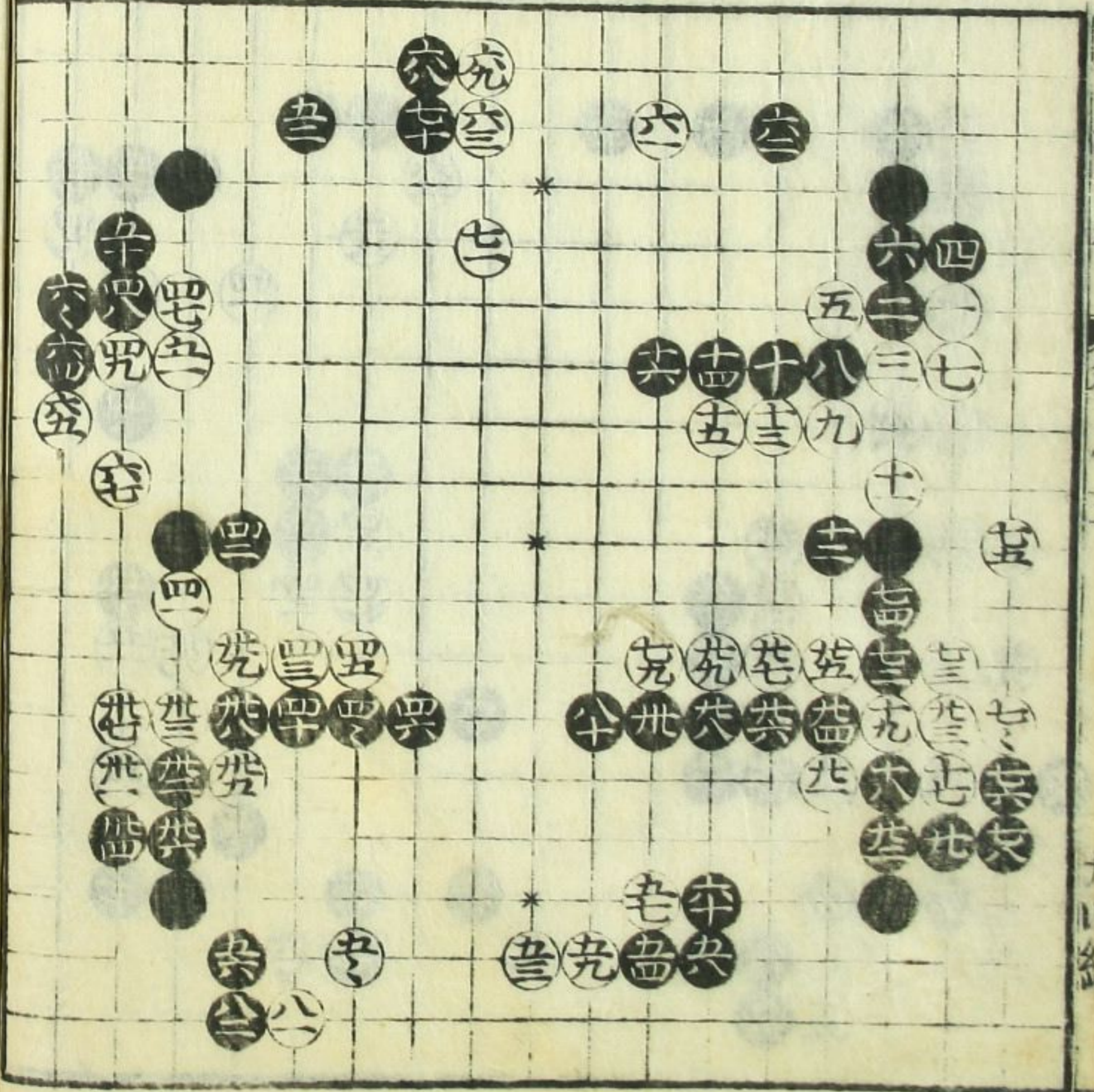

碁立六ツヨリ九ツ目迄ハ打事モ有

此石立六ツヨリ九ツ目迄ハ打事モ有

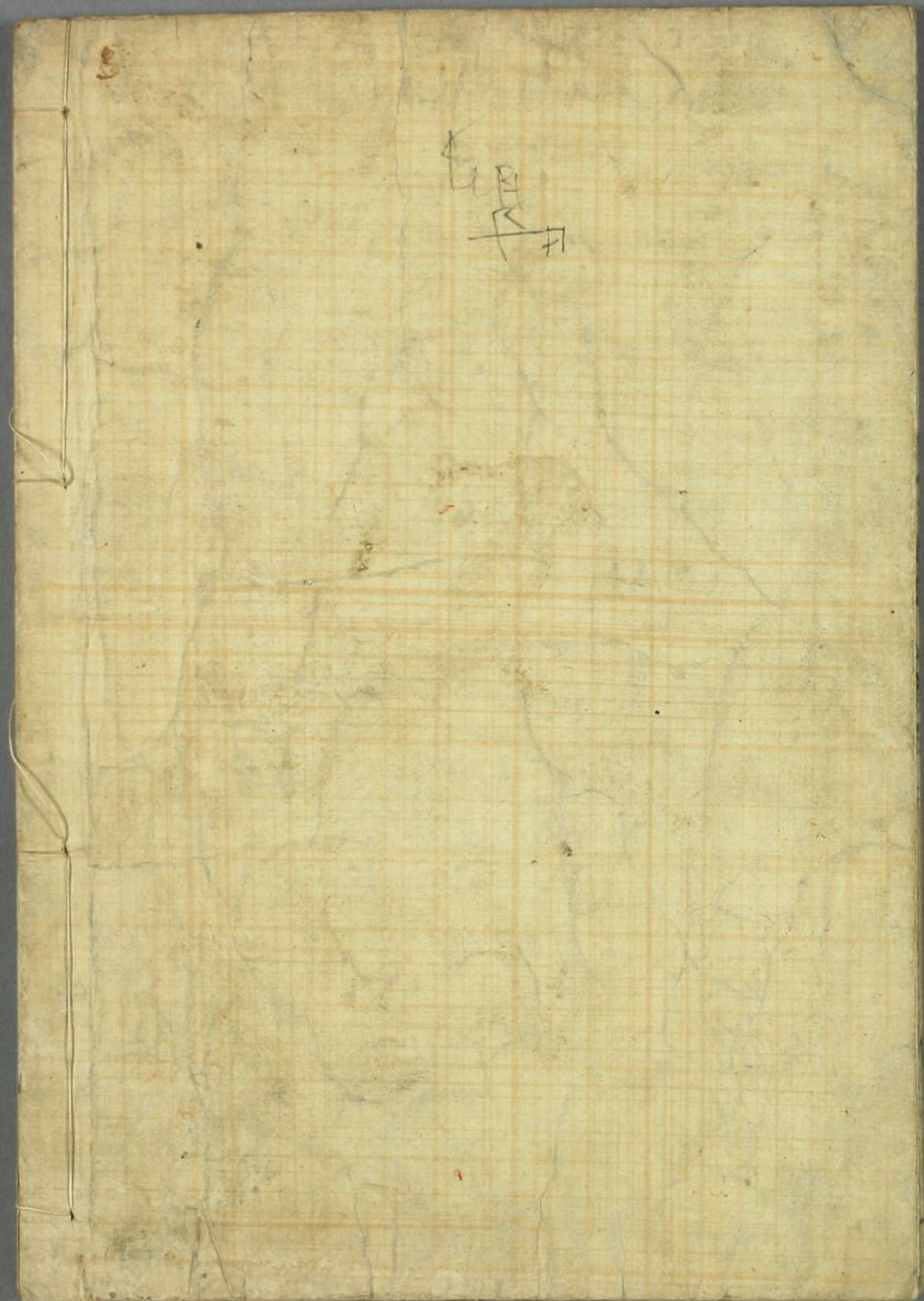

H  
K