

圍碁定石集

二

79
689
2

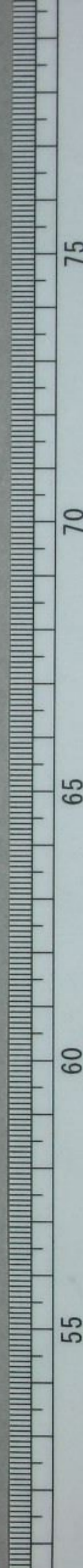



羅漢之定石之部

△此角十八ノ手
ヨシ

□此角ノゴトク
モ打也

○此角廿三ノキル
時廿四ト外ヨリ
押手吉シ

廿七ト夕

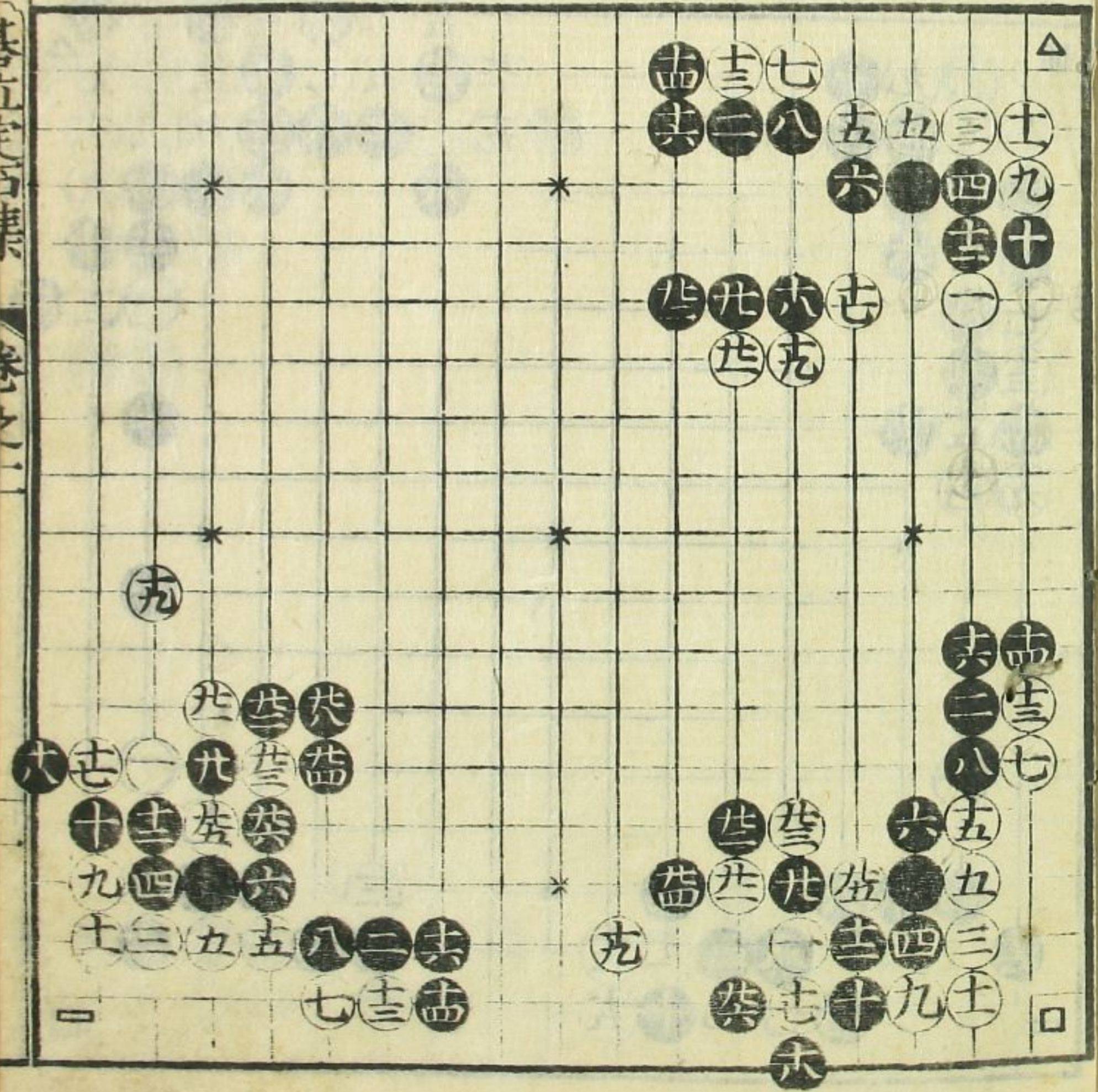

羅漢之定石之部

表二定石集 卷之二

△此角黒ヨシ
黒ヨリ劫ヤリ
合心持テシ
地ノヨキ所ヲ
見合可打

〇此角北ノ手
習也

〇此角十六ノ手
習也

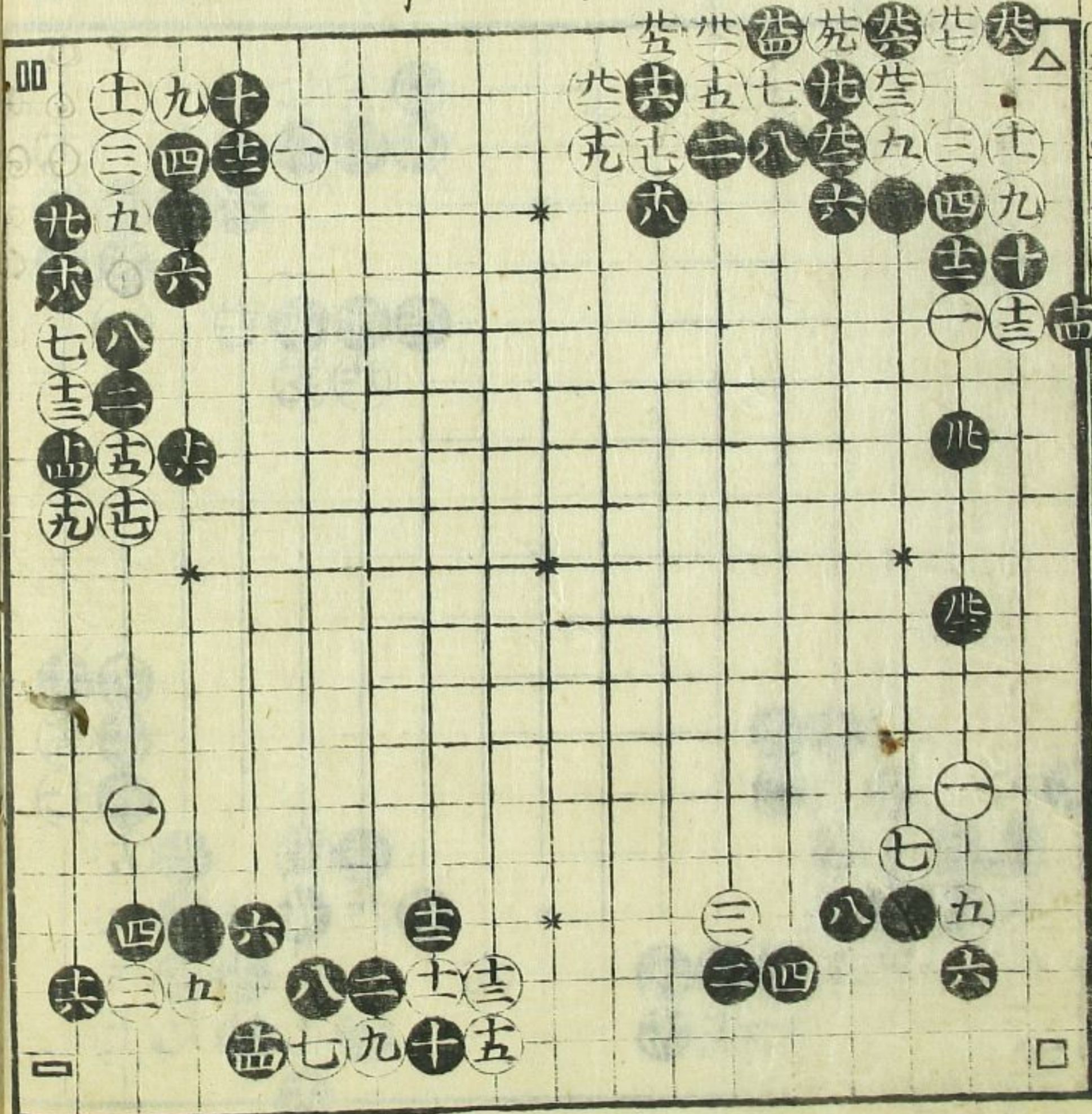

〇此角十八ノ手
習也

〇此角右ニ白キ
トキハ四ト打事
吉シ

後区印ノ處ニ
白ヨリ打テ有リ
上ヨリカケテ取
悪シ〇印ノト
コ口エ黒可打

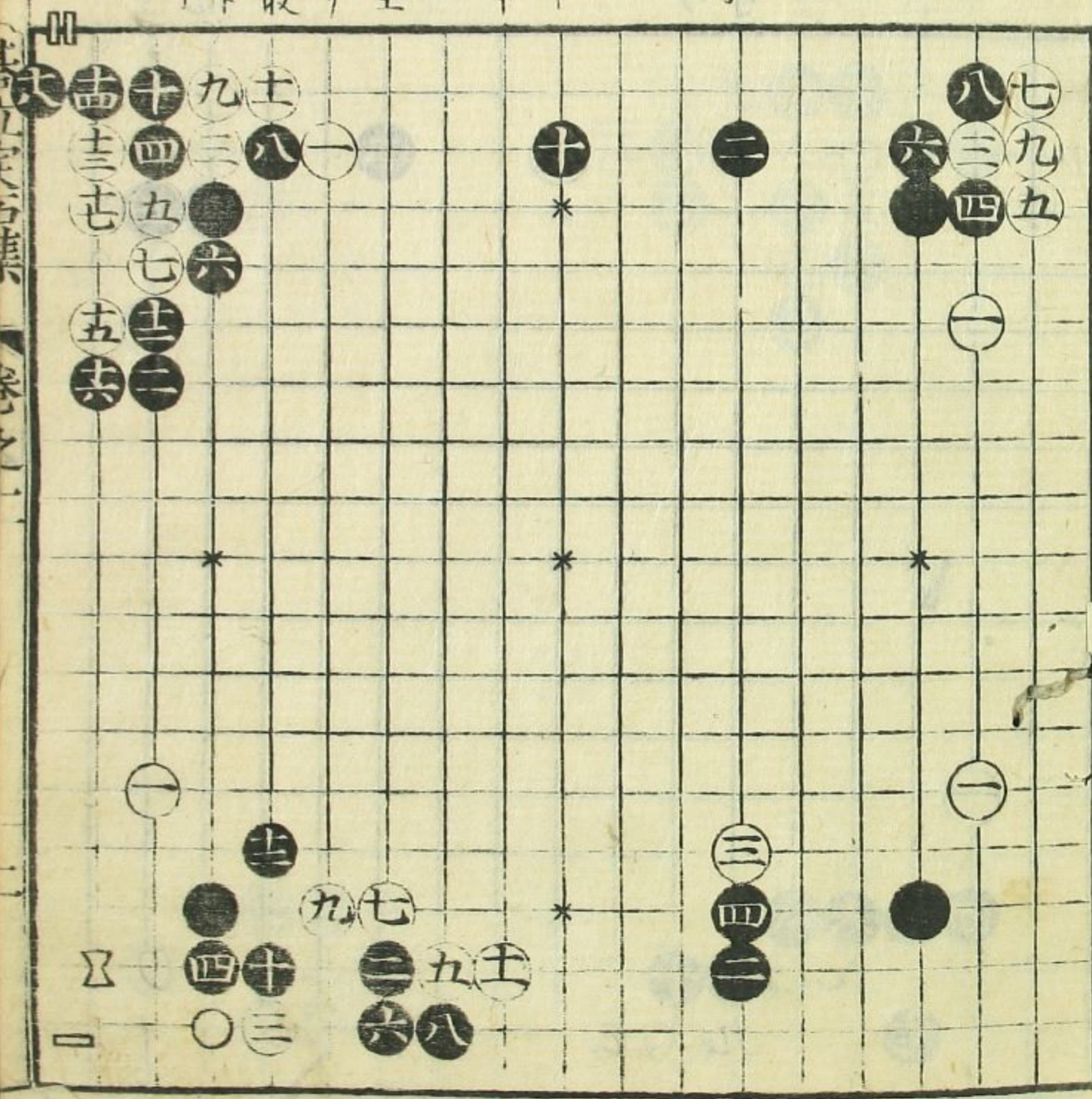

此角三ト遠キ
トキハ四トサカレ
吉シ

此角三トウツ
時ニ四ト可打

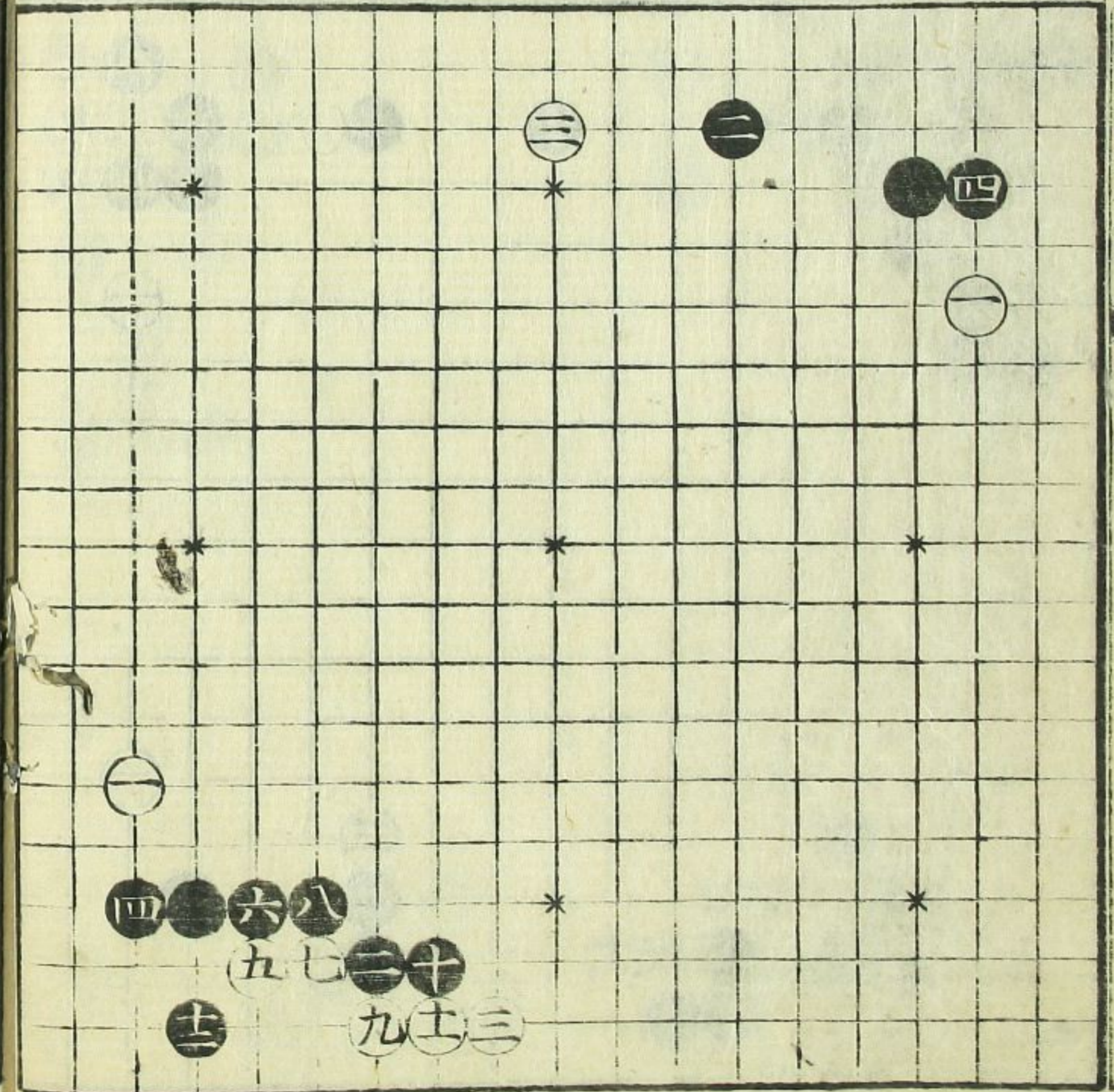

此角シキヤウ
アタリ無時ハ
白無理ナリ
十二トヒル吉シ
十九ツツ
地ノハ

此角印ノアタ
リニ白有時ハ
十二ト打吉シ
三ト近クハサム
時ニ四トユスム
手習也

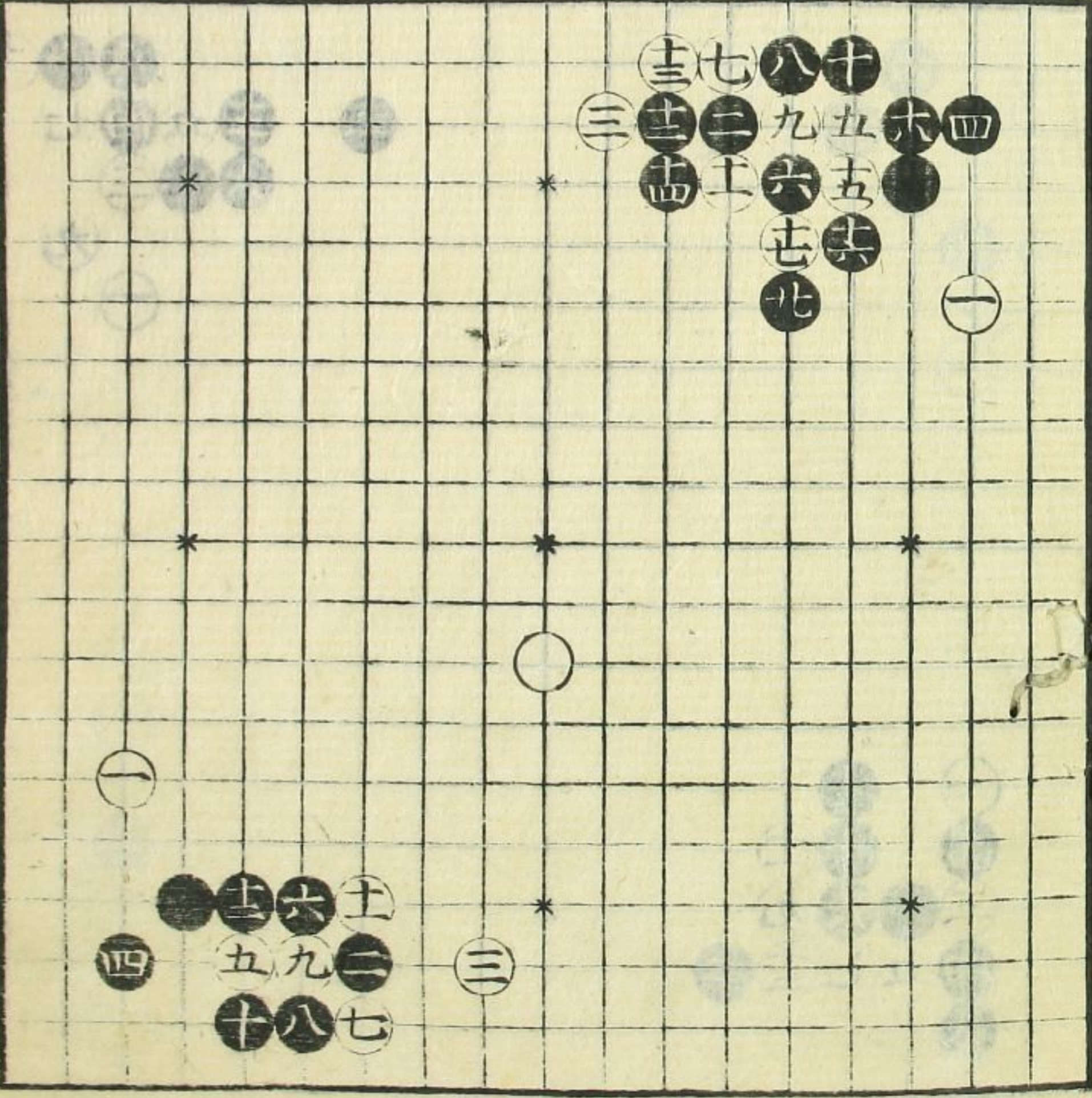

角ノ印ノアタリニ白有時ハ十二ト打吉シ

此角六トセ
吉シ

此スニハト下
トト出ルキ
シ

此角ニ下受ル
吉シ四ノ受キ
ヨシ

此角同シ位
ナリ

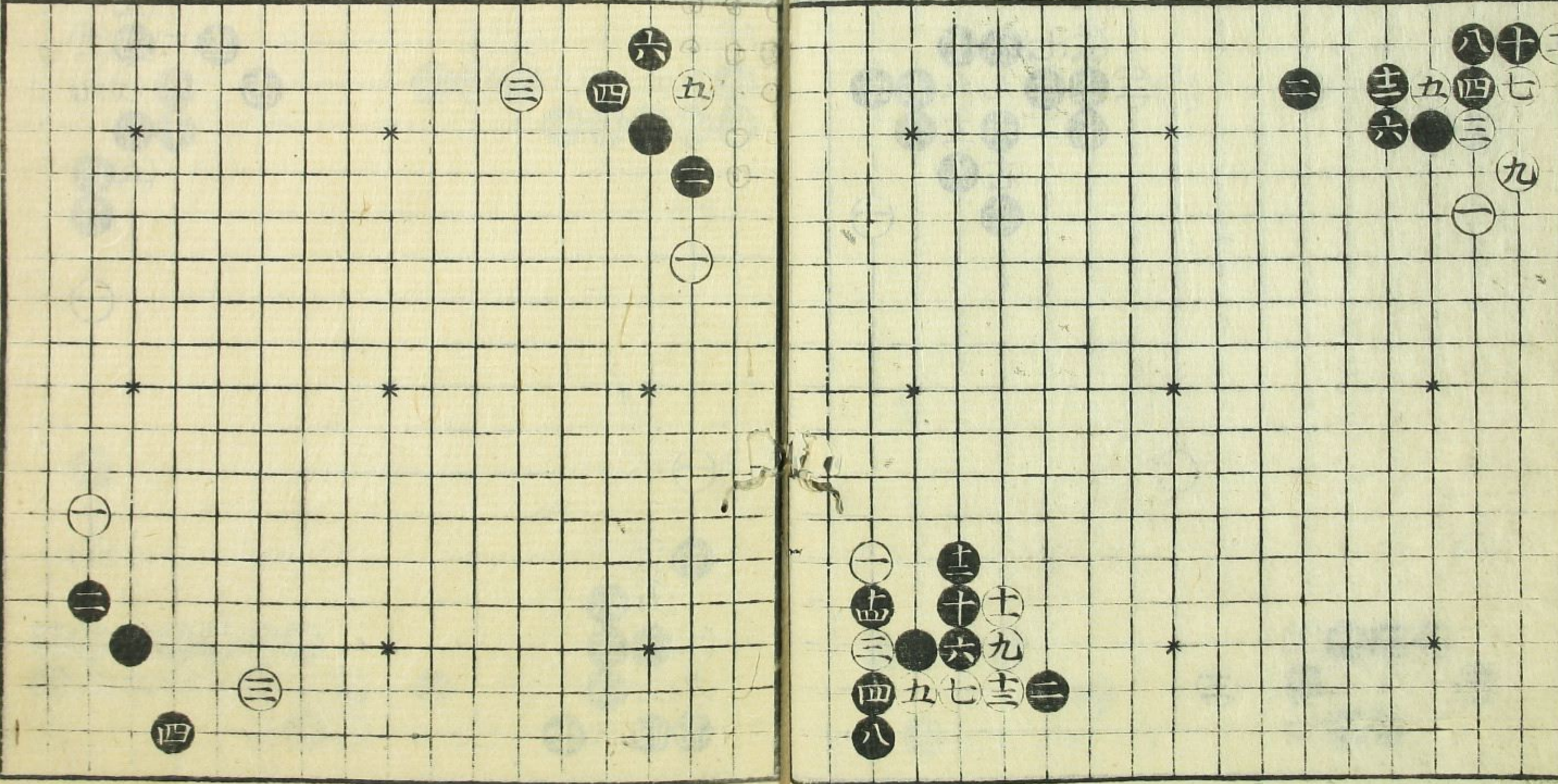

此角八トキル
手吉シ

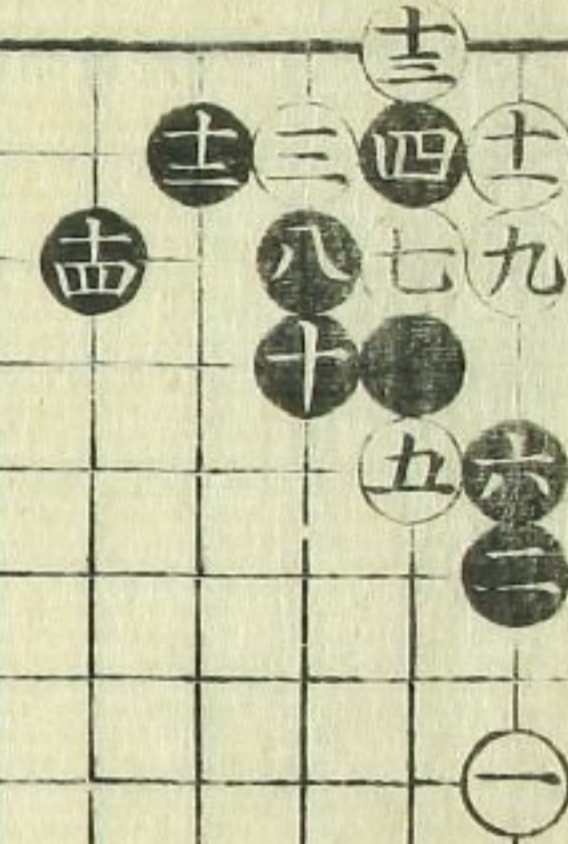

此角如此打
毛處寄吉

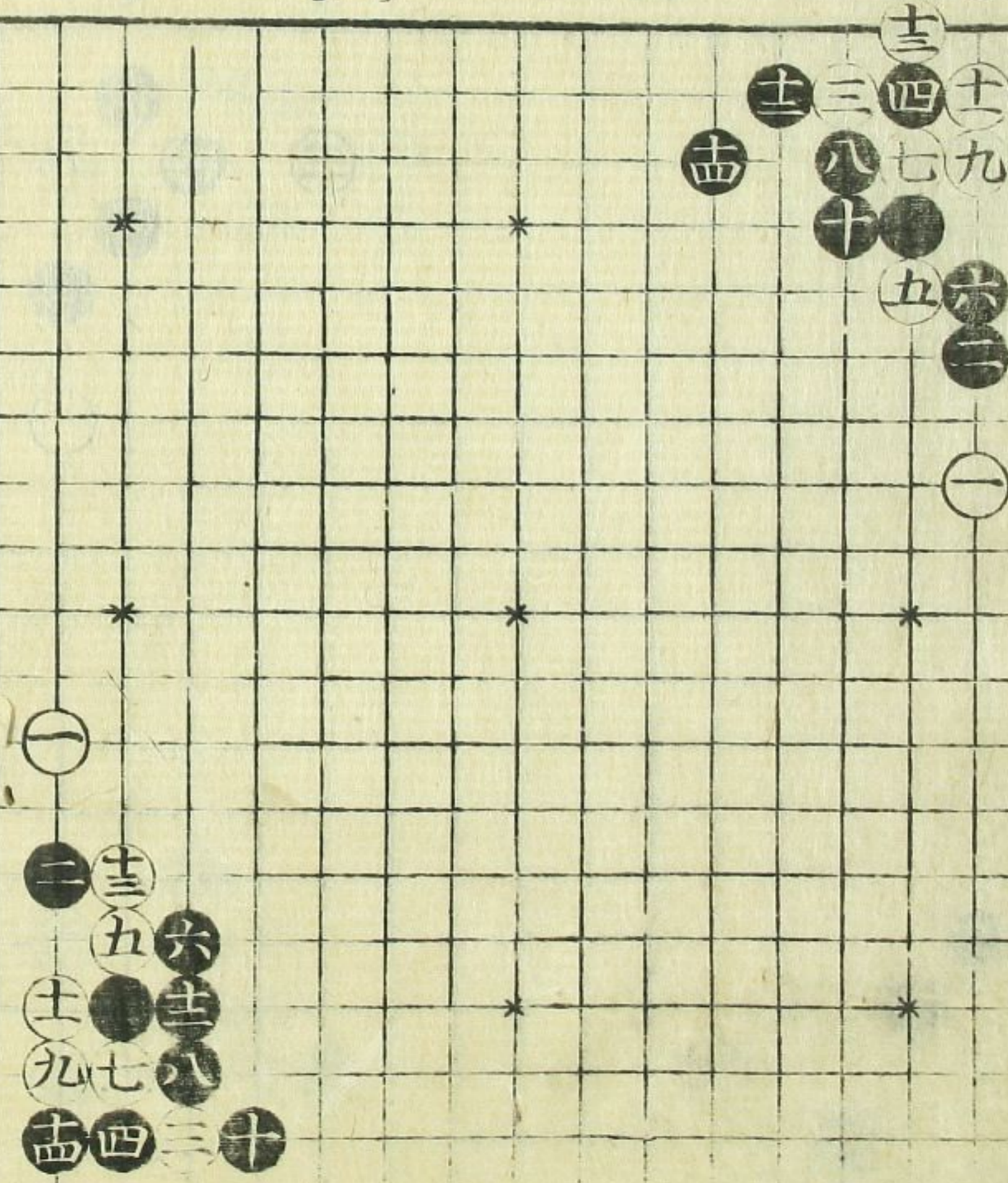

此角常ハ黒不
好處寄可打
白無キトキハ
十四ト七九吉

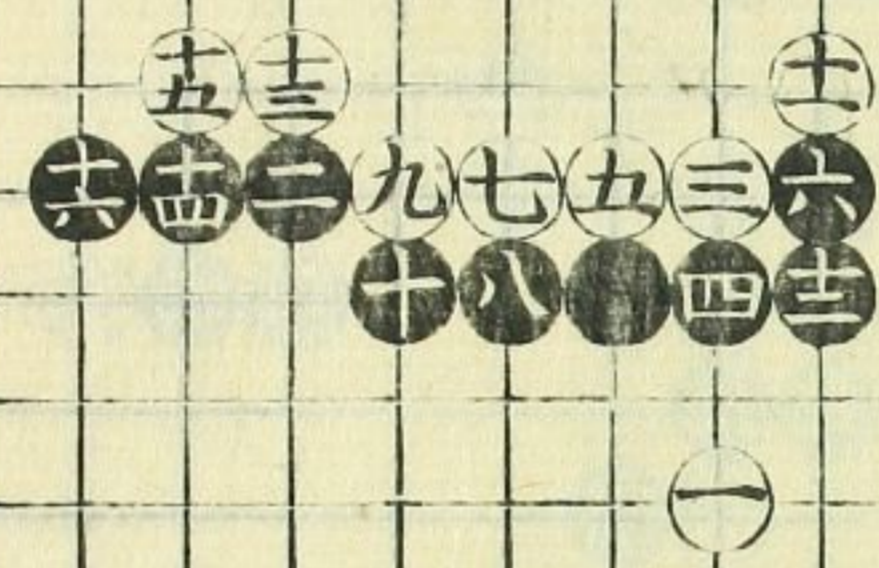

此角印ノ所ニ
白有ルトキハ
十四ト押エル
ヨシ

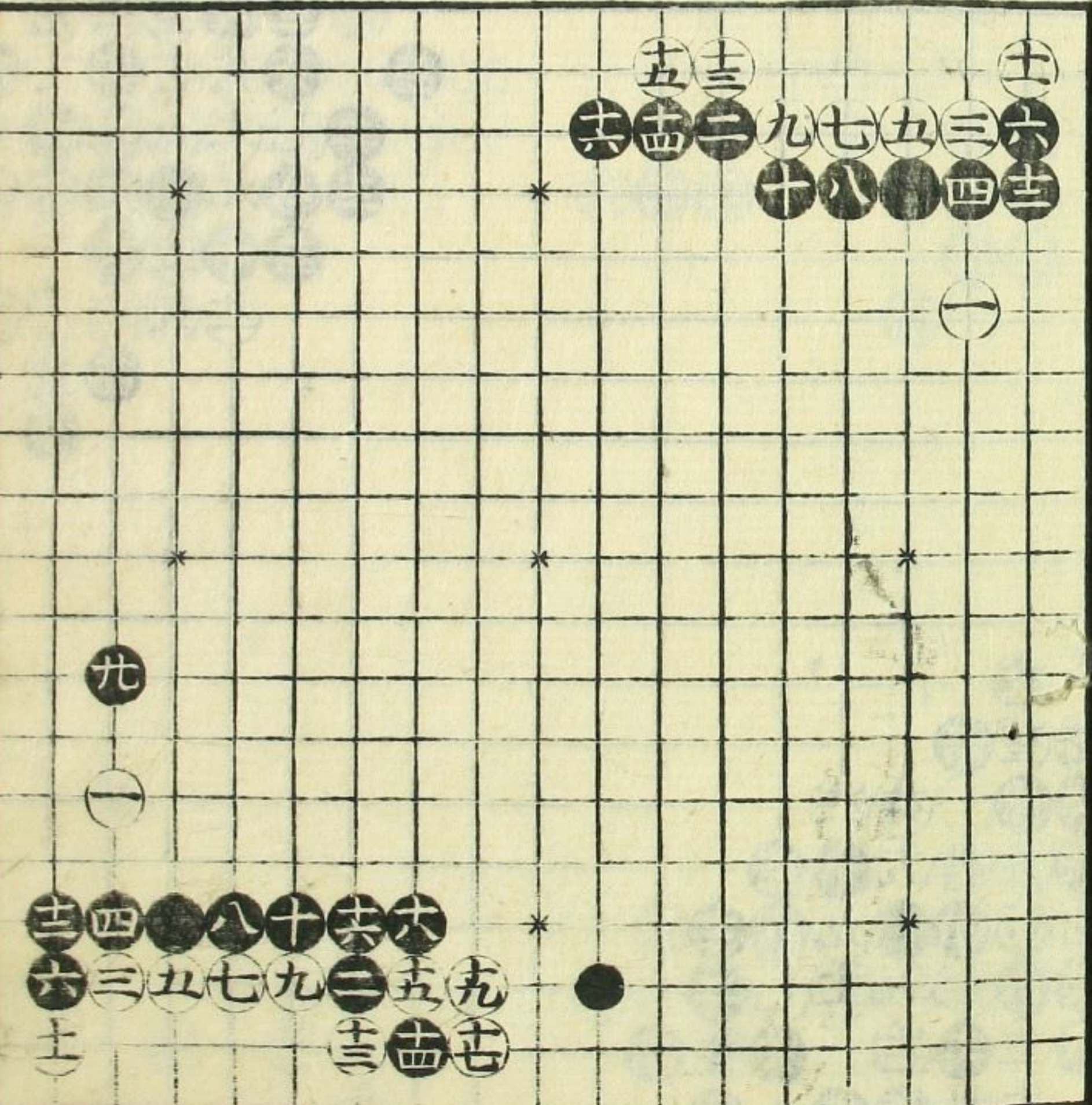

此角黒常ハ
不好所寄
面白キ事
アリ

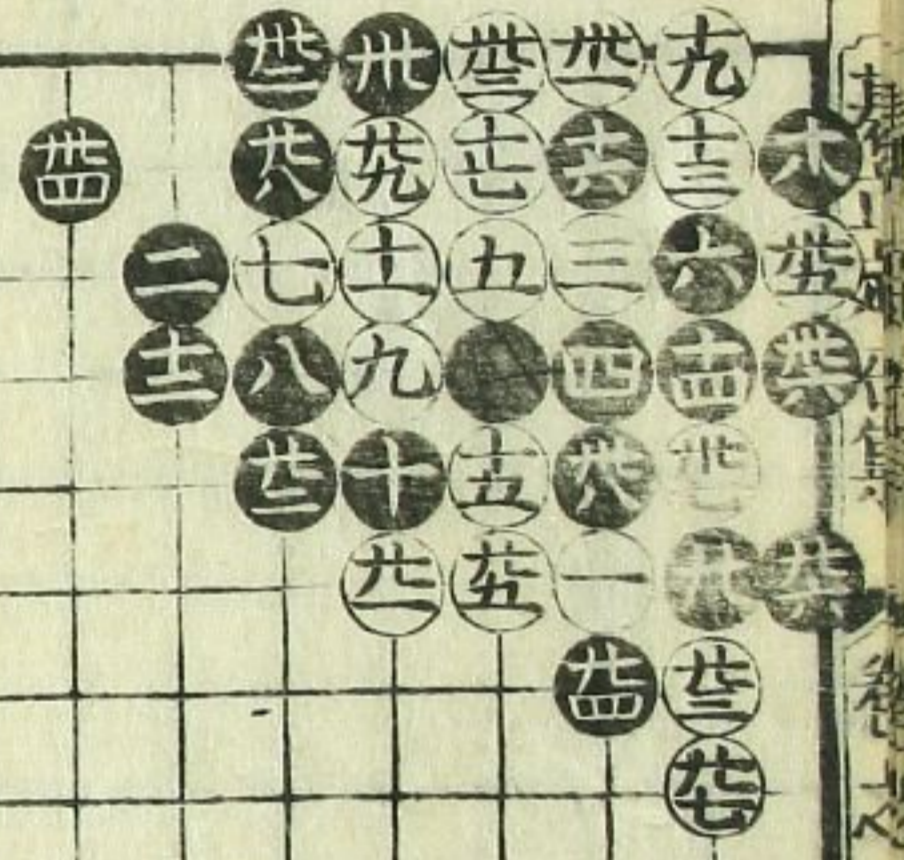

此角白ヨリ
タクミアル石立
心ヲ付可打
北九ノ手ユ有
手也黒甚吉
シ

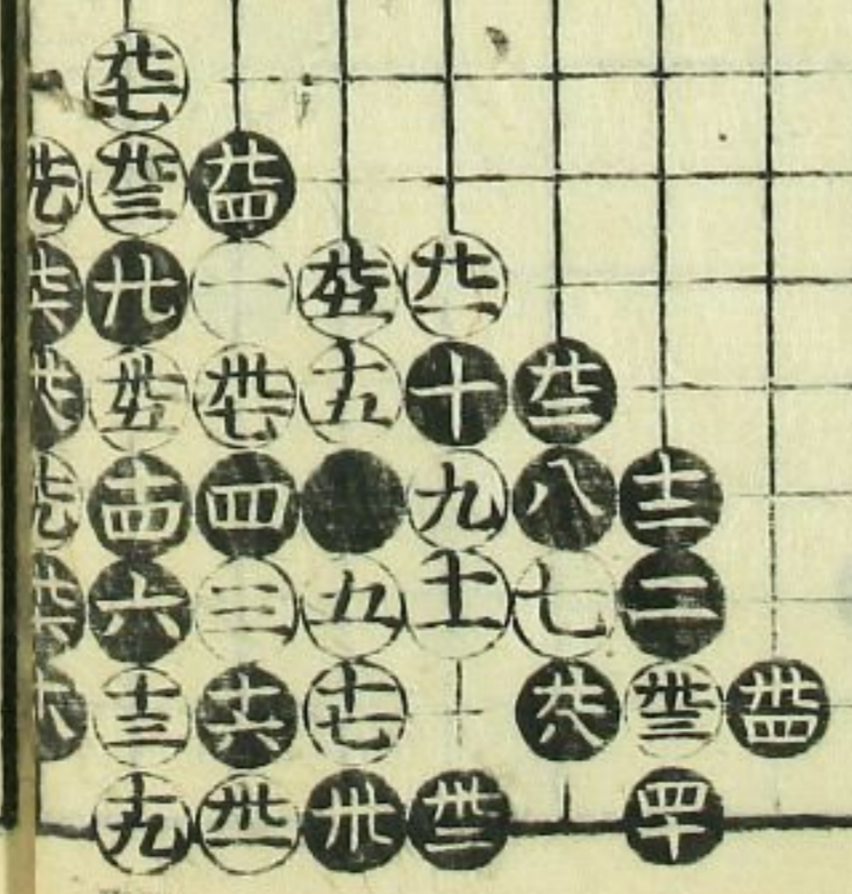

此角北ニテ手
吉シ北北ニテ手
モヨシ

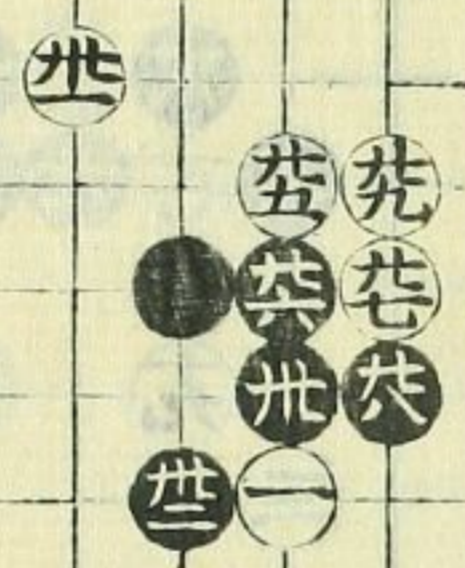

此角北ニテ手
吉シ十四ト
取此所ニテ
吉シ

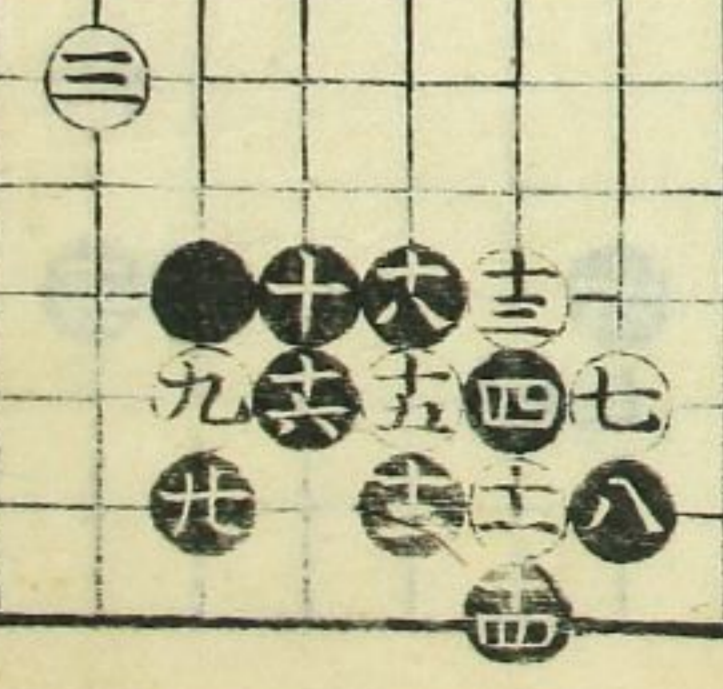
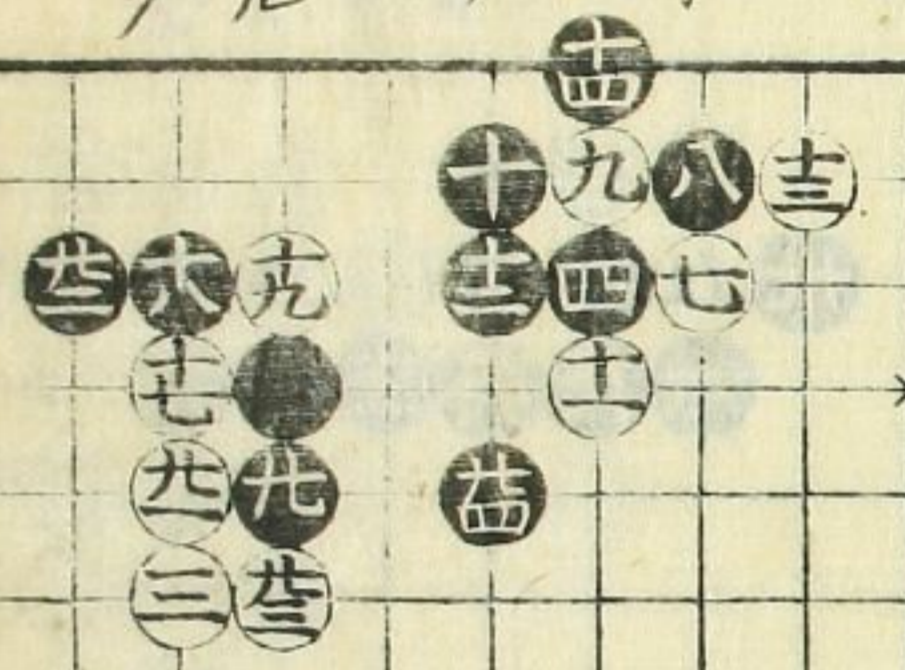

十七トル
十九ツク

此角廿五ト附
時廿六ト押
ヨシ十八トカ
取モ所寄吉

此角十六ト
下ル吉
ト打事吉

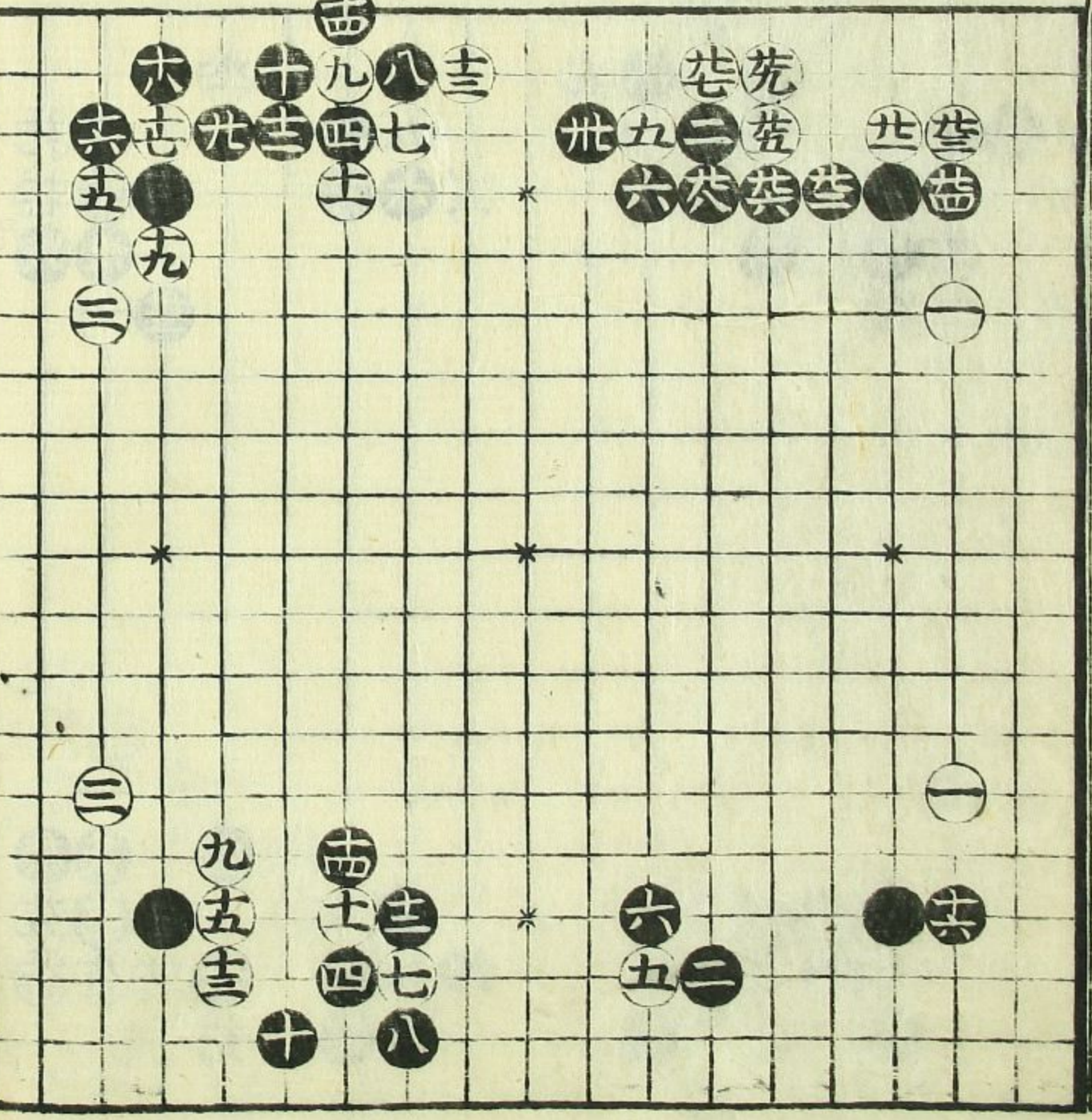

此角廿六廿八ト
打ヨシ廿六年
モ吉

此劫ト
此三劫ト
此六劫ト
此九劫ト

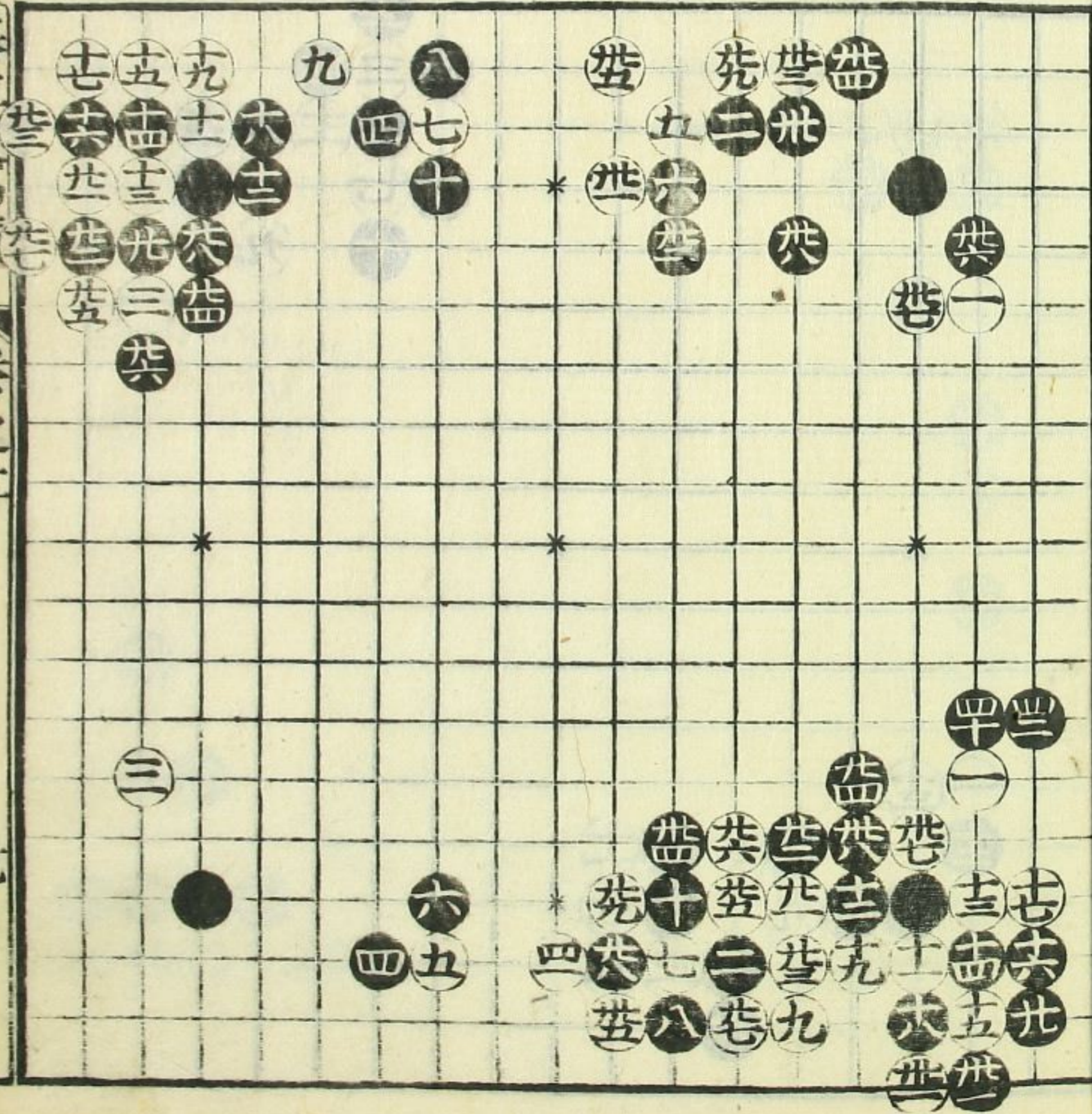

表上編石算 卷之二

此角六八トサ
ハラ又心持吉
シ

此角土ト押
時二十四ト
マ儿手吉シ

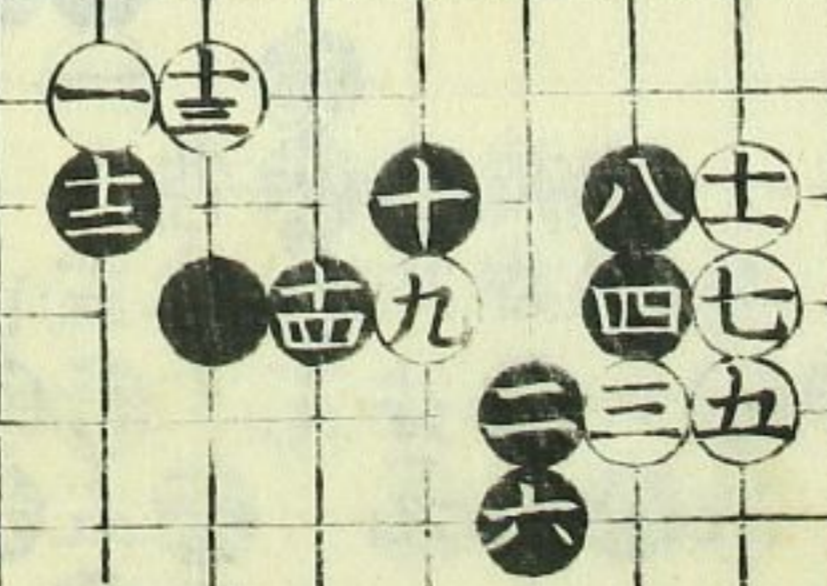
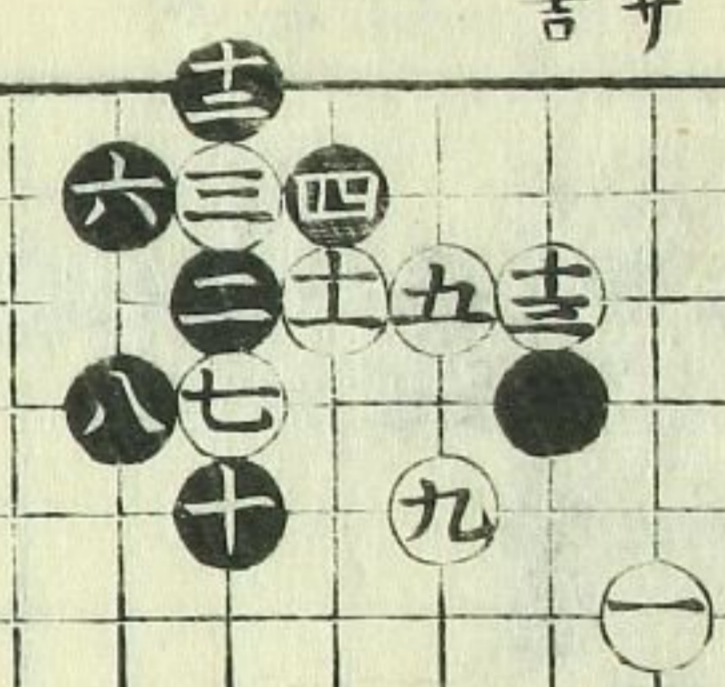

此角一間接之
定石也
常ハ黒不好
處ヨリ可打

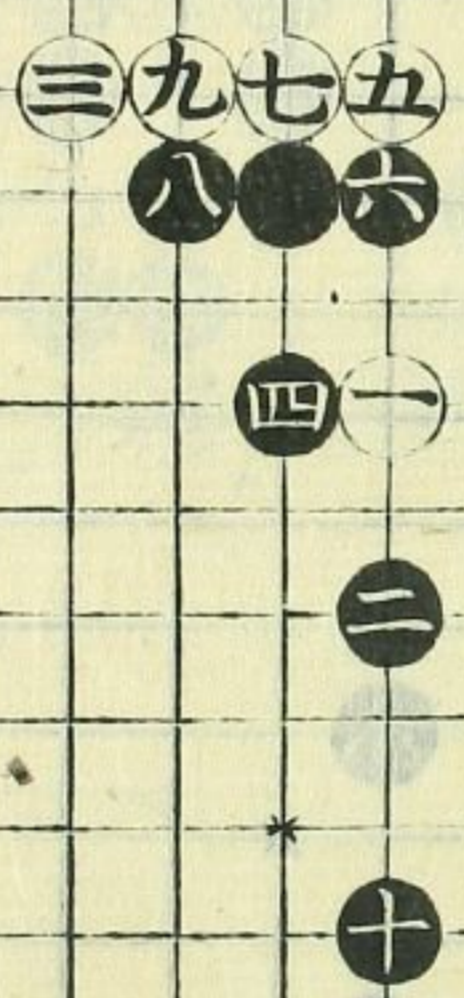

此角十ト不押
外ヲ打トモ
アリ可見合



此角五ト付時
六トコスム手
吉シ

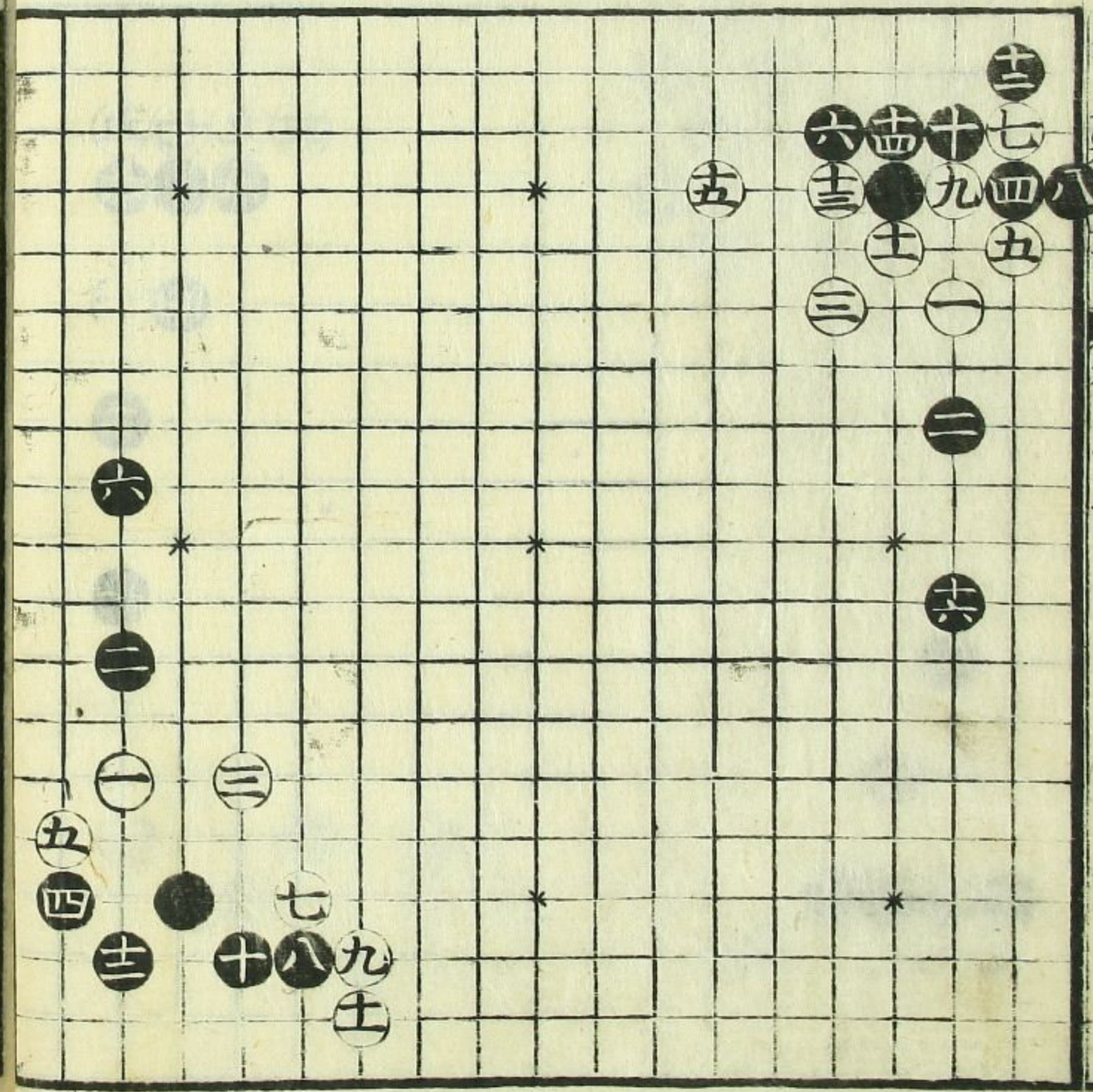

此角六ト二間
飛ニ打テモ有
十一ト下ルトキ
十二ト可打

此角九トハ子
コム時如此打
ヘシ

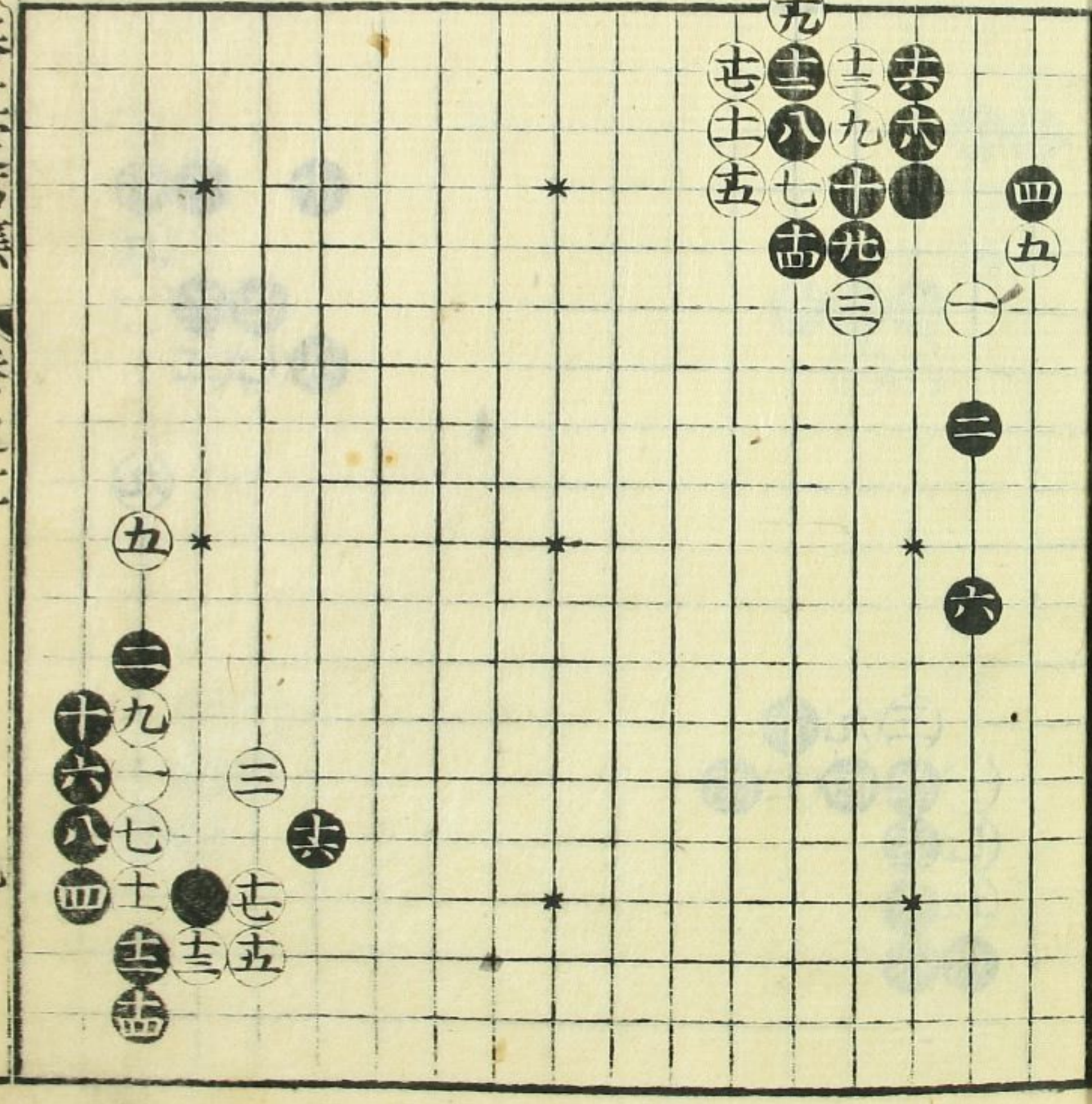

此角十三ト切
時十四ト下リ
十六ト打事
吉シ

此角黒ヨリニト
附ル手常ハ不
好左右ノモヤウ
見合可打常
ハ大桂馬吉シ
白ヨリ九トセマ
ク打時十ト可
打

此角十ト切ル
時十二トツキ
十四ト取ニテ
吉シ

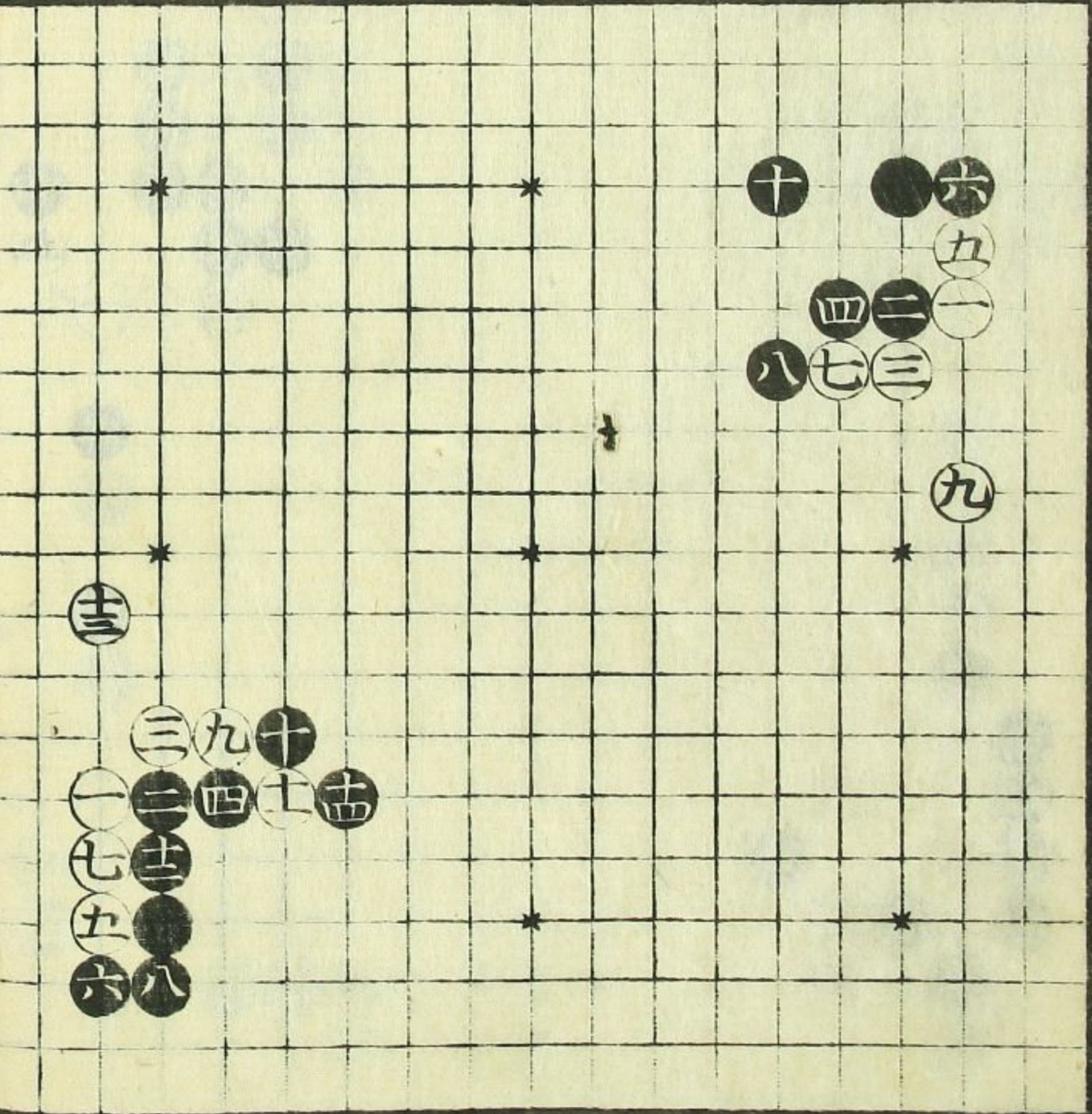

此角十ト押
時八十二トヒル
吉シ

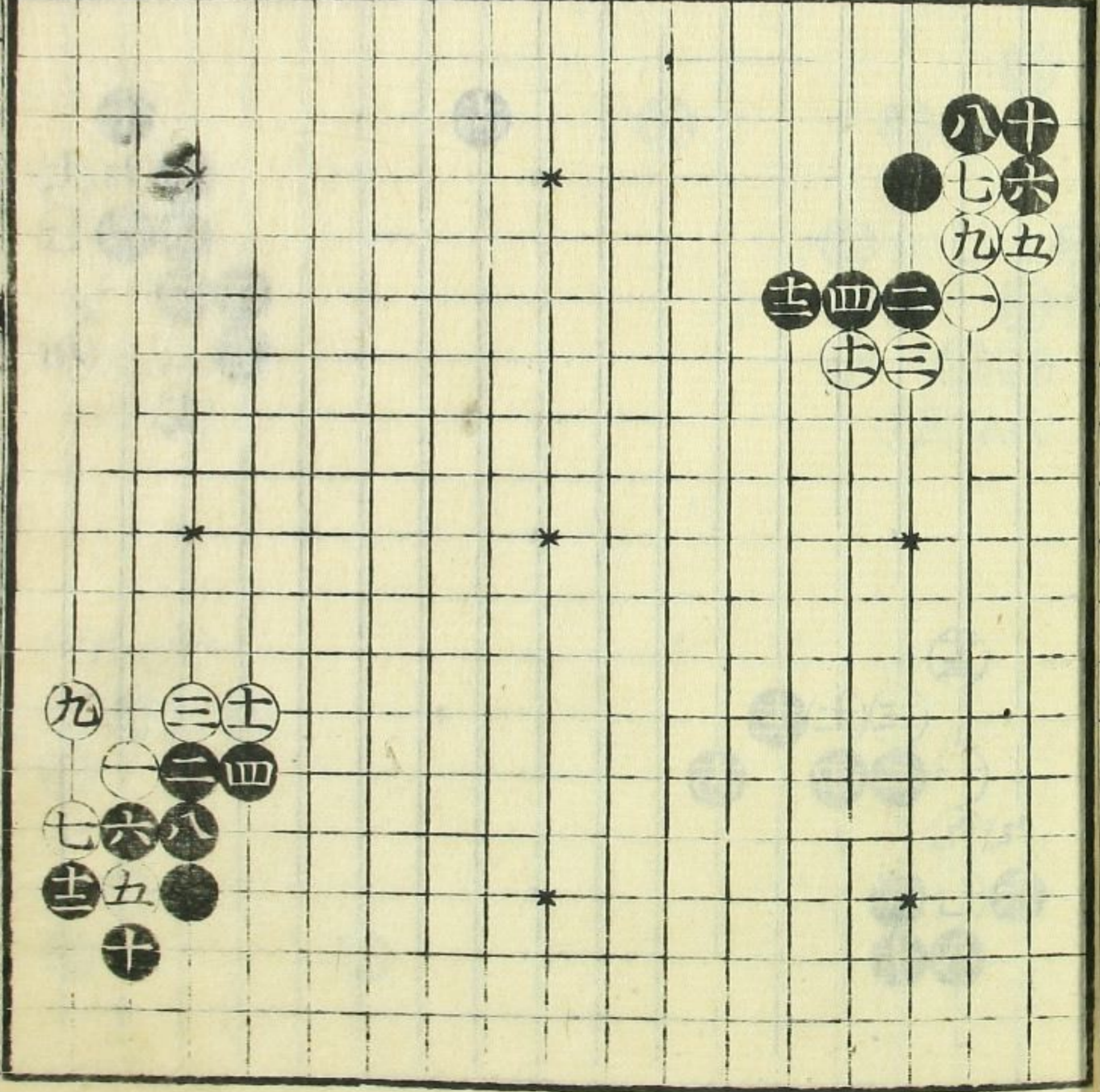

此角十ト押
時十二ト取吉
シ

此角十一トク
時八十二ト押
十四ト打吉

此角十三ト外
ツク時十四ト
カケツク吉

此角四トキ
常八別而不
好能々見合
打

此角五トス
時六トノヒ
ヨ

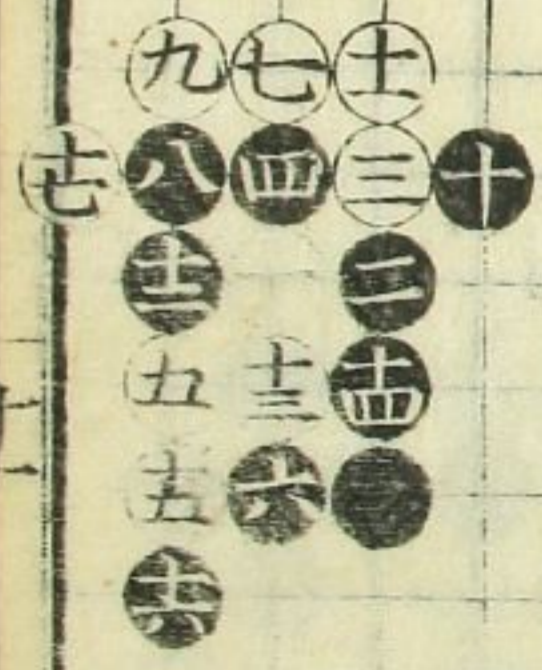
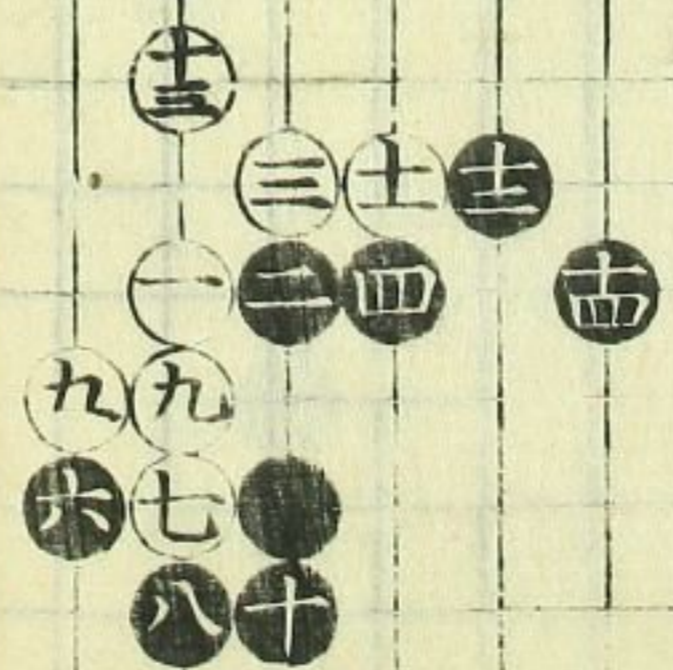
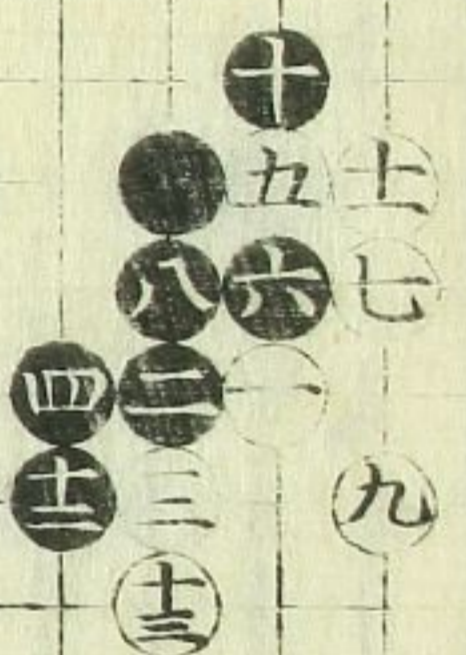

劫

劫

劫

劫

其の上の石

其の上の石

△此角五トセ
トキモ六トノ
ヒル吉レ

□此角ニテ八十二ト
小桂馬打吉シ

〇此角常黒
不好所ヨリ
二間掬打
事モ有リ

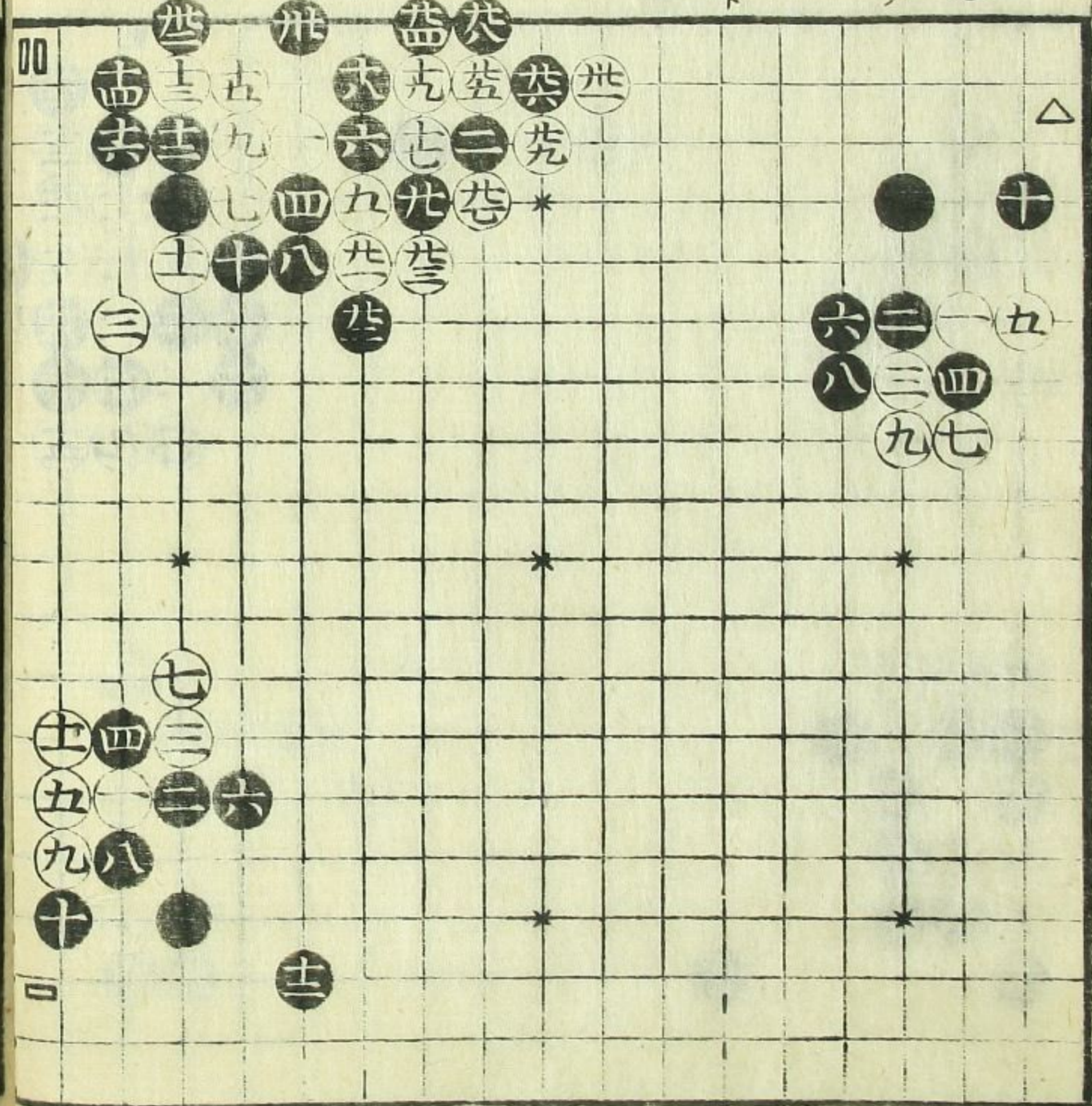

△此角印ノ處ニ
白黒有時白
ヨリ色々打方
アリ委末出
シ置能覺テ
可打

□此角白七九手
無理ナリ所ニ
ヨルヘシ黒八十
ノ手心持吉

□此角黒位吉
シ

十六トツグ

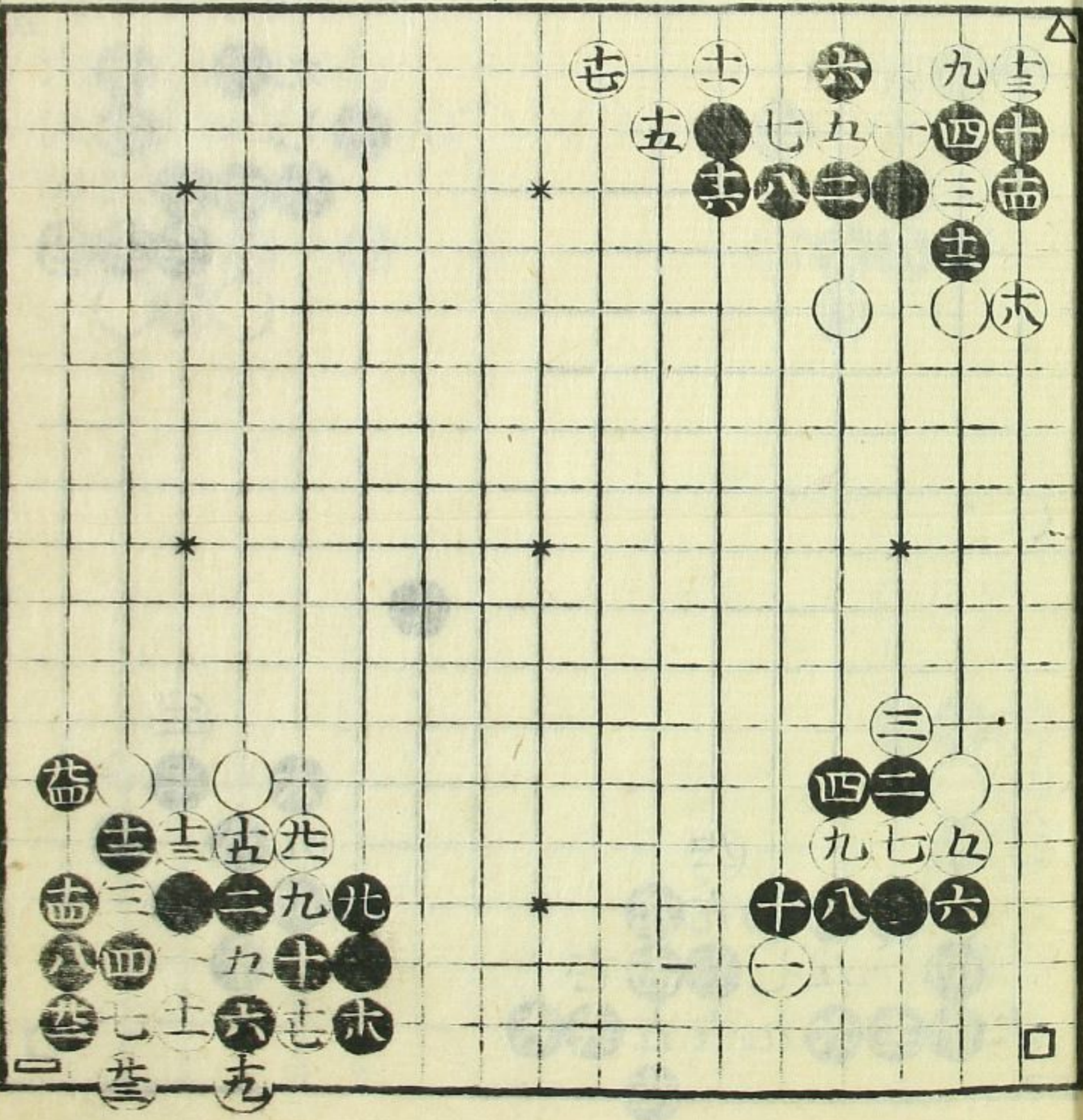

碁正定石集 卷之二十一

△此角同位也

□十一トツグ

□此角ノ手印
アタリニテ
シキヨウニ
カニフザルト
キハ白大ニ
悪シ

△此角白ヨリ
エミアル石上
心ヲ附可打
十四ノ手ヨリ
白甚悪シ

□此角ハノ手
習也

碁山定石集 卷之十一

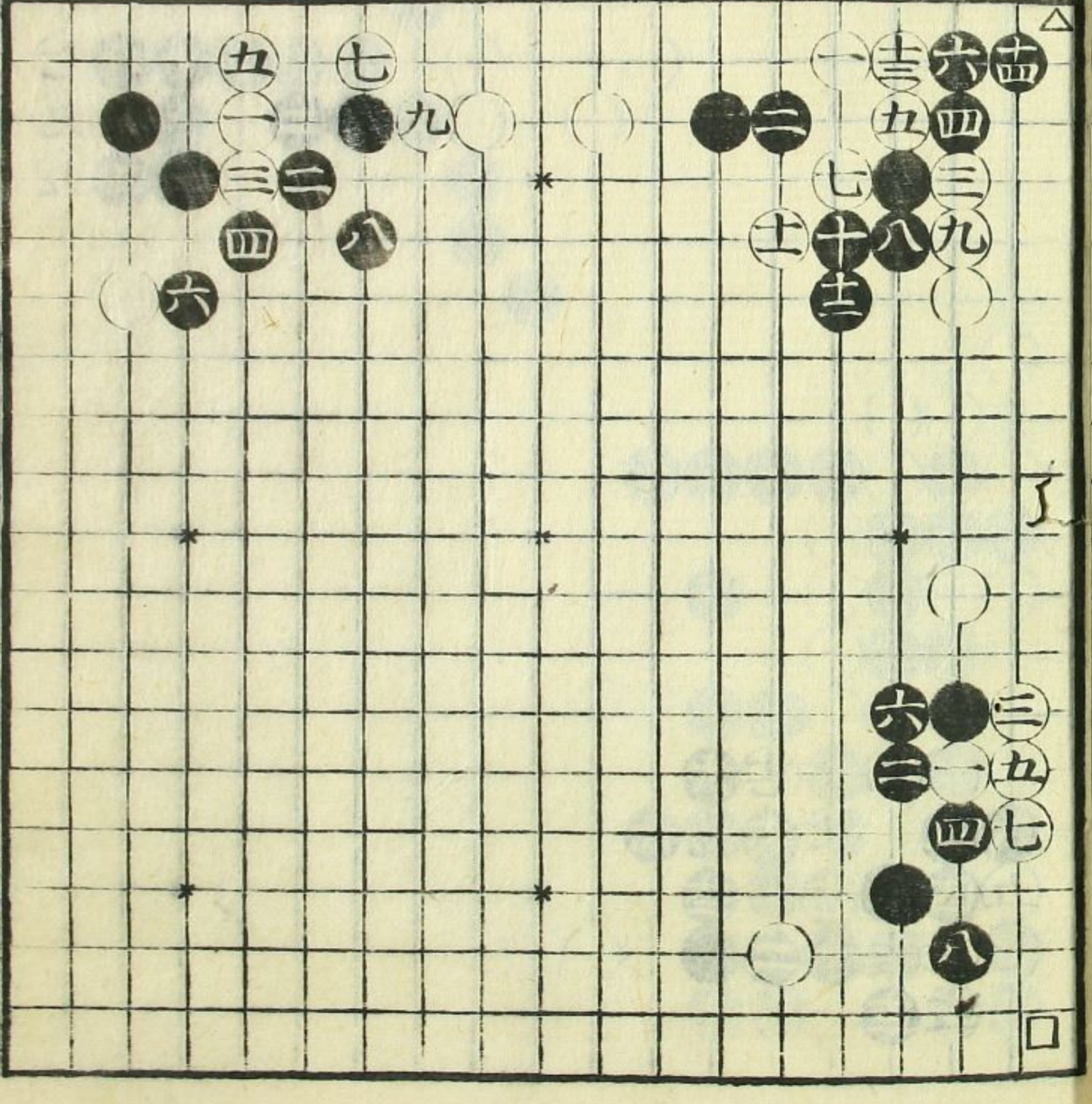
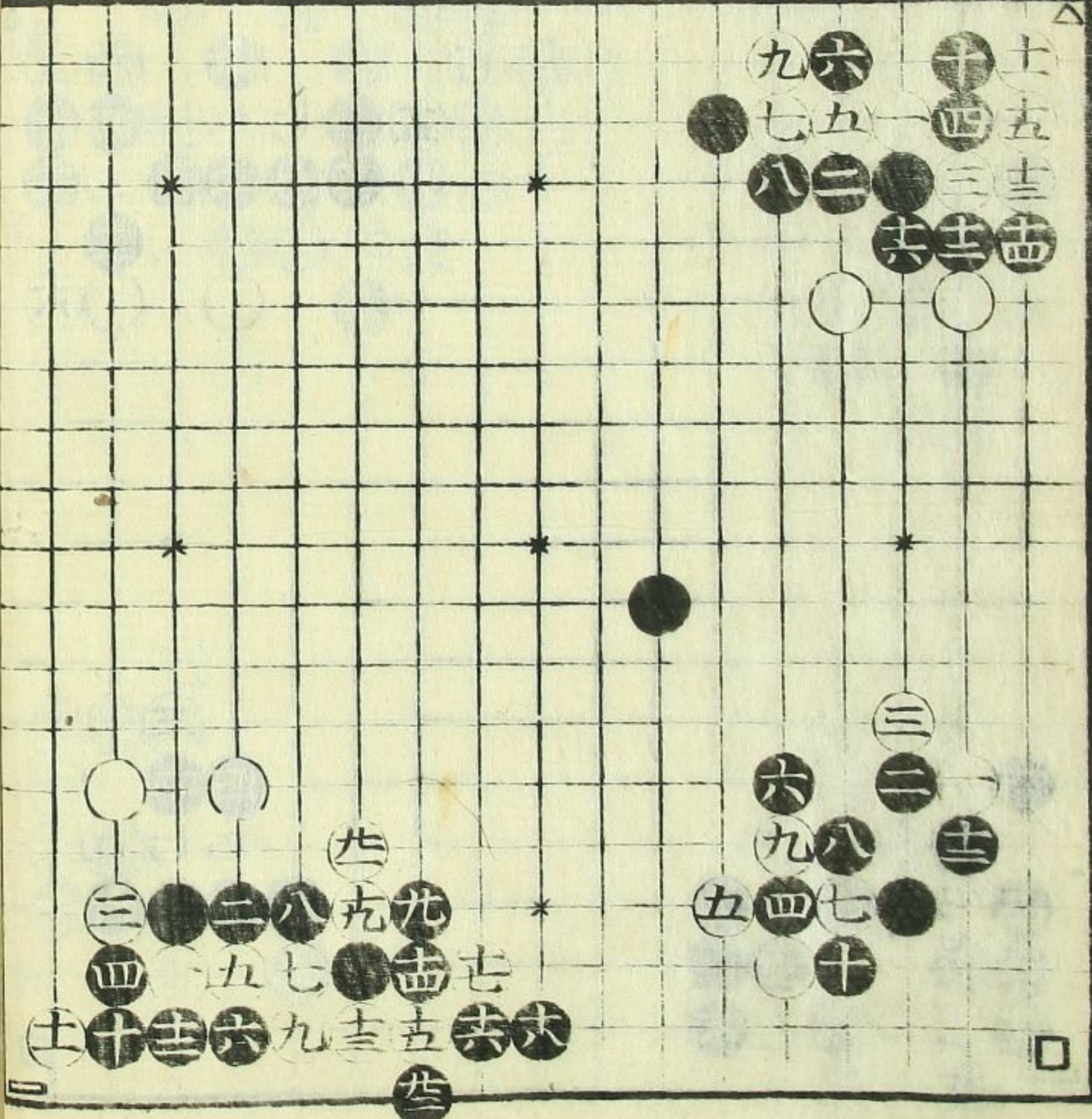

碁山定石集

卷之十一

此角印所
 二白有時
 二下打吉之

此角處三寄
 如是打車
 无吉之

作物之部

黑先勝

黑先勝

七
八
九
四
三
二
一

九
六
七
八
五
四
三
二
一

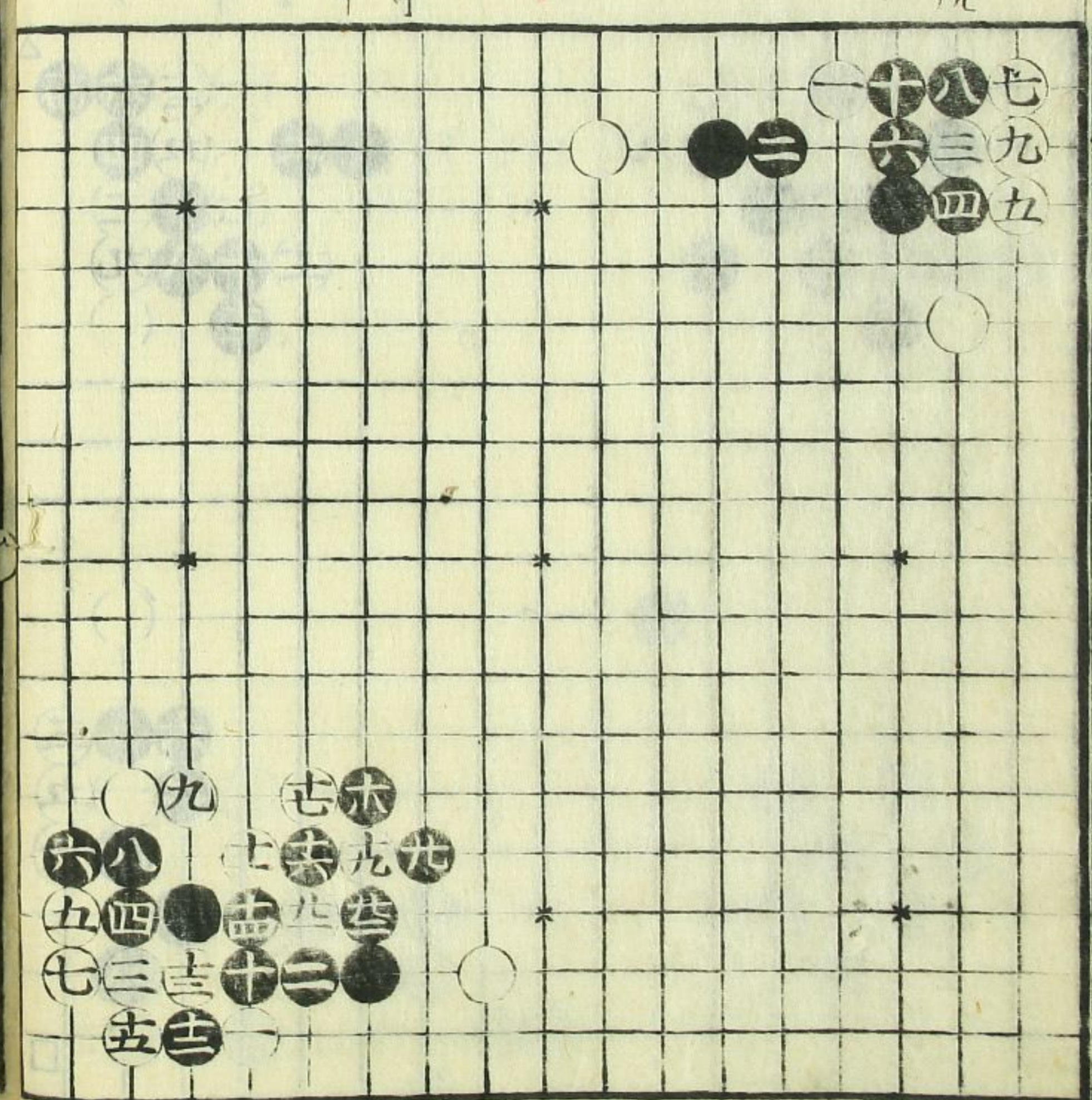
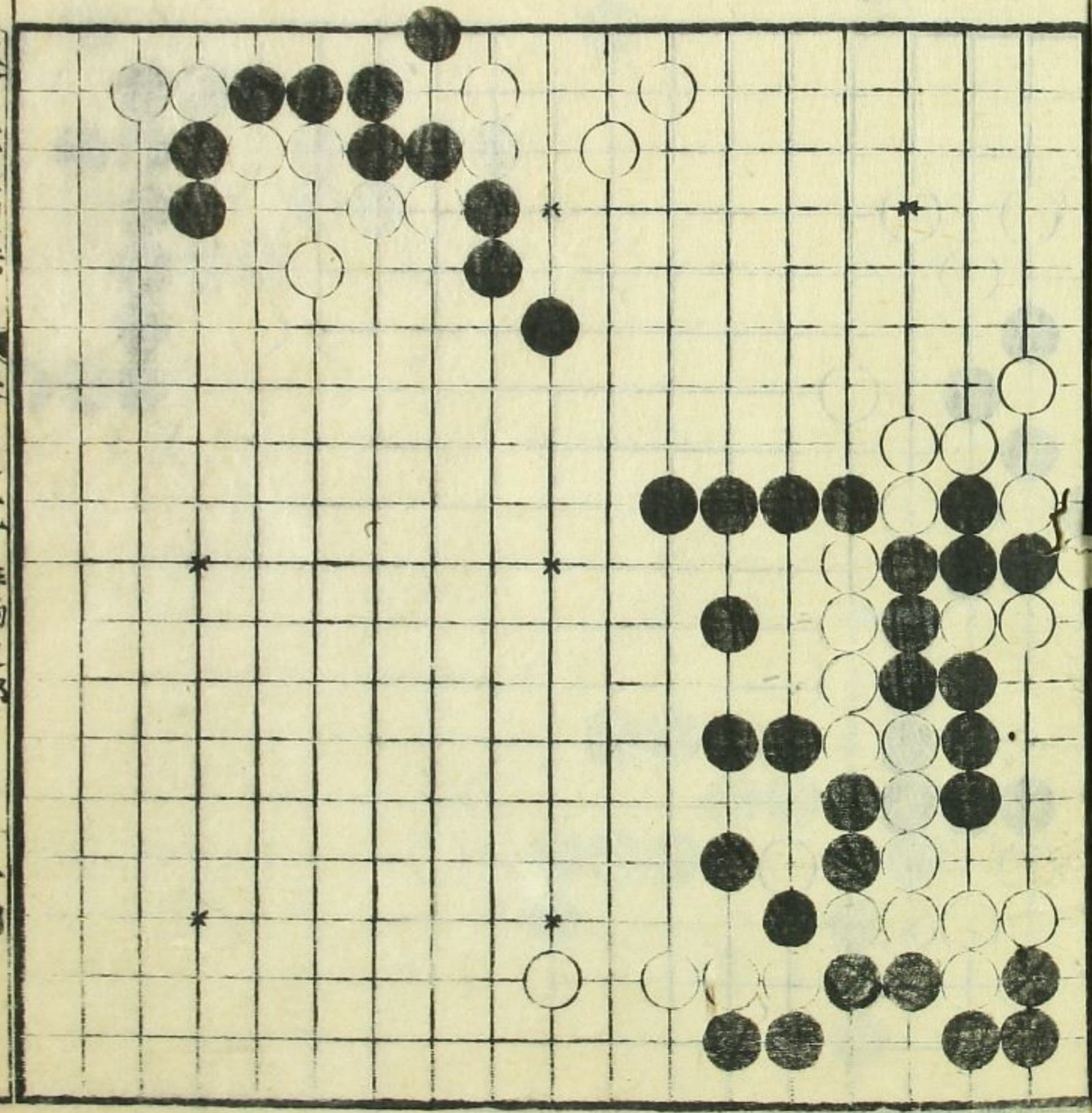

作物之部

作物之部

白先勝

黑先活

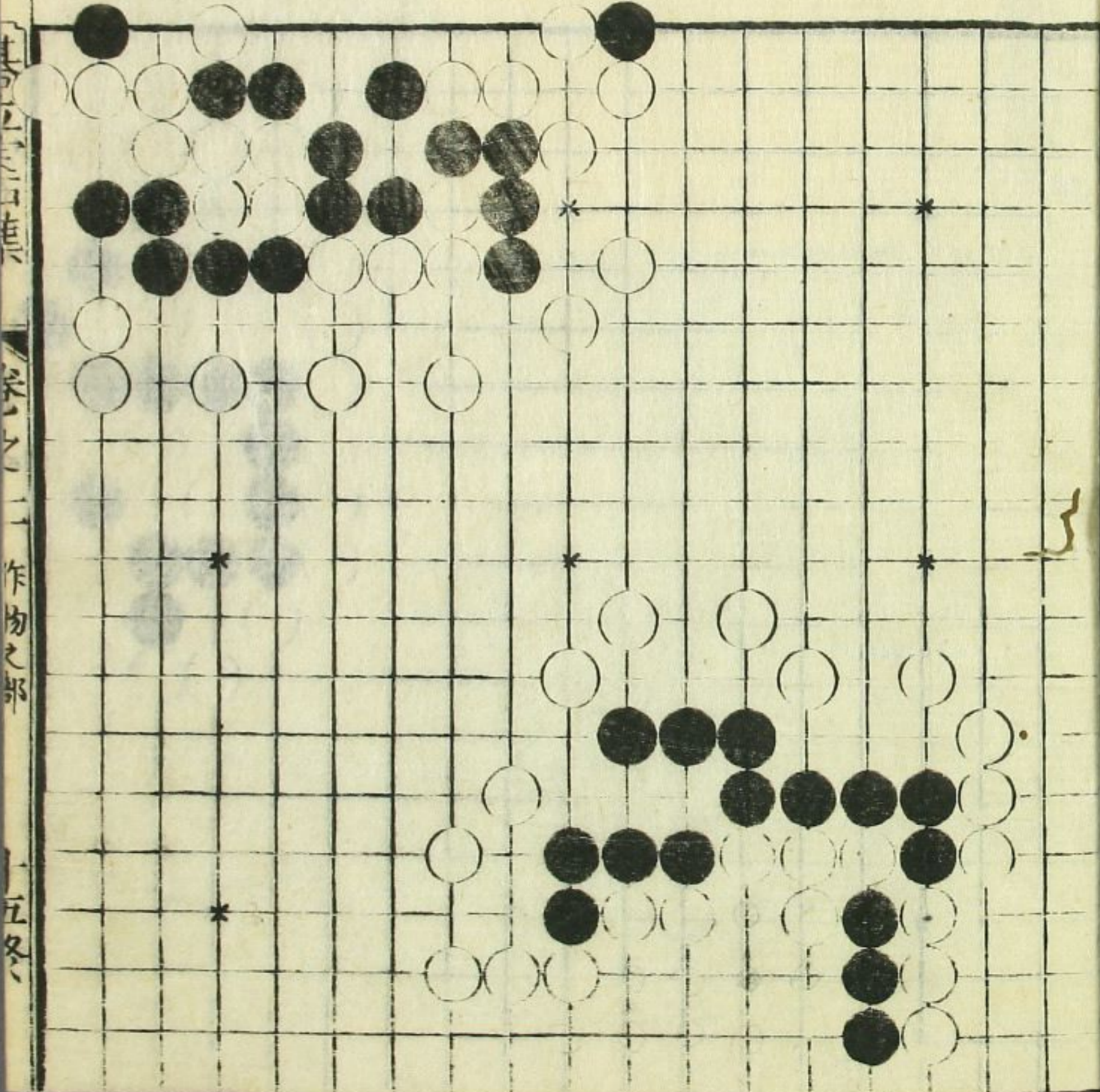

白先劫勝

黑先活

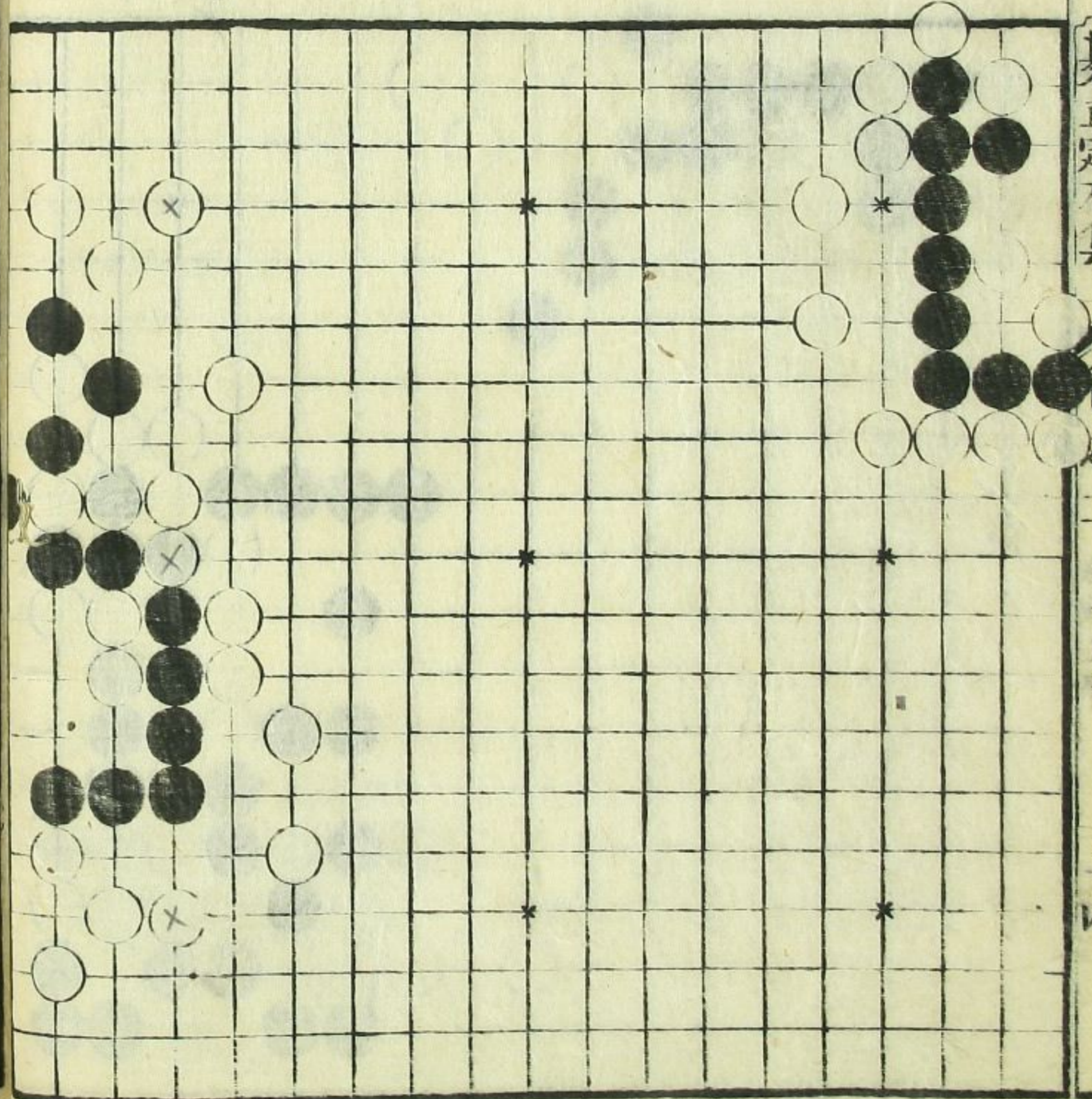

其
一
作
物
之
部
五
冬

其
一
作
物
之
部
五
冬

3 年 10 月

⑤ ④ ③ ② ①

黒先活

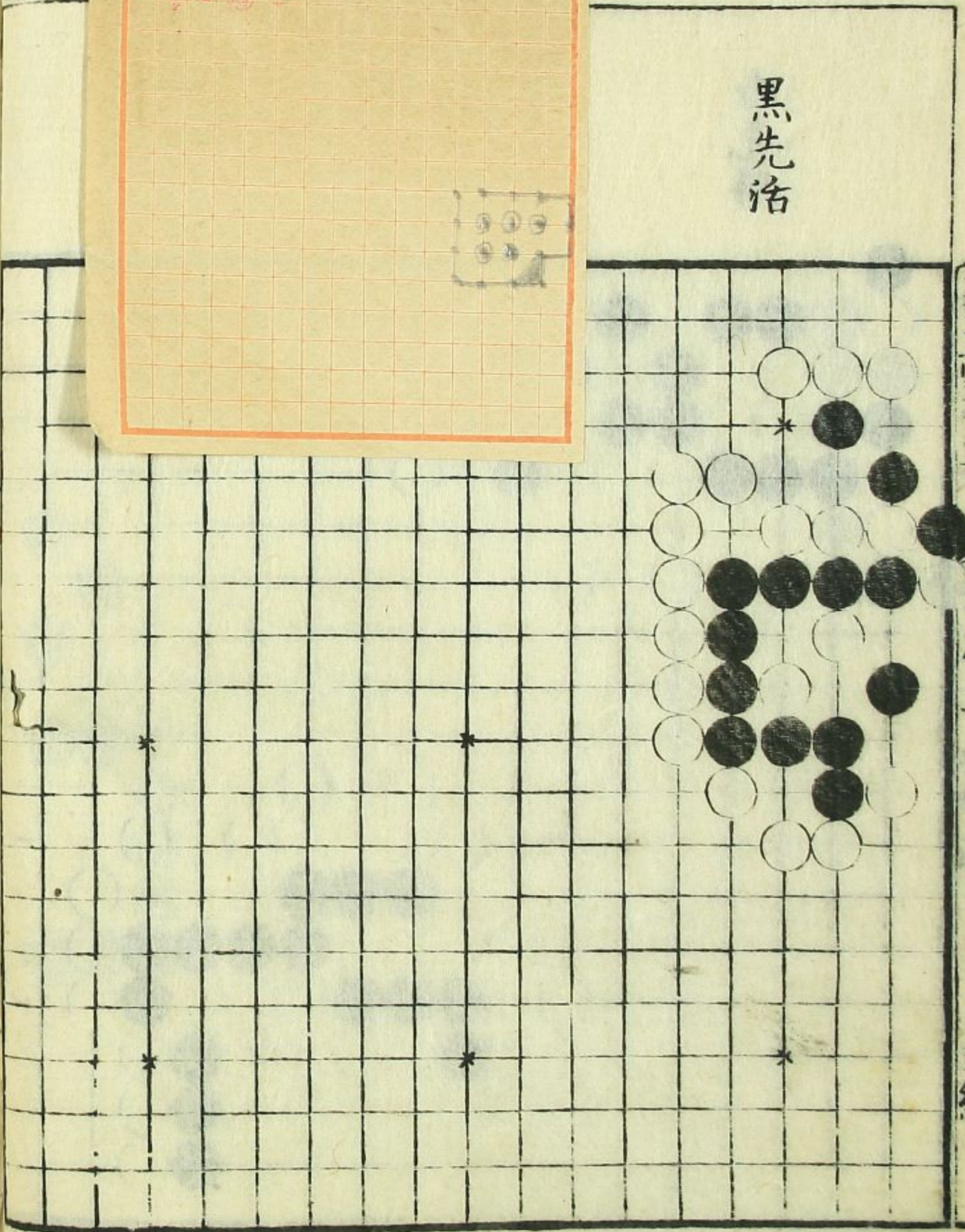

棋譜
石
...

