殺曲
東京の寿

大社神社佛閣御領

伊勢 内宮御領 周防 門司
外宮御領 四万石 玉祖明神
西皇大神宮 大麻 高麗
摩及 大山祇社 公家石余
備前 岡新神社

寺二万三百石余

高野山金剛峯寺

甲斐 及身 光山 大余 俱及 公家 及寺
宇治 平等院
山城 月輪寺
丙 粟生明寺

勧進 差添 鎌倉五山寺領

相州

日本惣

高田 専修寺 光修 正 寺

社寺	領高	国	郡
春日社	二万三千石	和州	城及
石清水大社	五千石余	出雲	
賀茂下上社	三千石	山城	
多武峯	三千石	和及	
大山大智社	二千石	因及	摂及
住吉社	二千石	筑前	
太宰府	二千五百石	常陸	下野
鹿島社	二千五百石	信及	
宇都宮社	千五百石	羽及	
諏訪上下社			
羽黒山社			
塩竈社	千四百石	陸奥	
浅間神社	千三百石	駿河	
津島天王社	千二百石	尾及	
熱田社	千二百石	尾及	尾及
大神宮	千百三十石	羽及	
諏訪社	千百三十石	和及	豊前
宇佐八幡宮		豊前	安芸
白山権現		加及	
厳島社		安芸	
日吉山王社		紀州	伯耆
高良明神		筑前	野及
熊野権現		紀州	伯耆
南部八幡宮		陸奥	大隅
鹿島社		常陸	
富士本宮	八百石	甲斐	山城
熱田社	八百石	尾張	
離宮八幡宮	八百石	山及	相州
日吉社	七百石	三及	紀伊
箱根権現	七百石	筑前	豊後
愛宕山権現	七百石	京	
西宿	六百石	肥後	豊及
北野天満宮	六百石	摂及	
三嶋社	六百石		
阿波明神	六百石	阿及	
筑波権現	六百石	常陸	
氷川明神	六百石	武及	下野
岩城山社	三百石	陸奥	
多賀大社	三百石	陸奥	
豊後高山権現	三百石	豊後	
竹生島権現	三百石	江及	
宗像大社	三百石	筑前	豊後
金毘羅	三百石	讃岐	
豊国社	三百石	豊後	
伊勢大神宮	三百石	伊勢	
白山権現	三百石	加及	
大山権現	三百石	伯耆	
生田社	三百石	摂及	
大坂天王社	三百石	山城	
六座明神	三百石	京	
佐太大明神	三百石	出雲	
孫五郎権現	三百石	肥後	
田代権現	三百石	肥後	
京都八幡宮	三百石	京	
高松明神	三百石	讃岐	
相模国一宮	三百石	相及	
河内国一宮	三百石	河及	
京都稲荷社	三百石	京	
越後国一宮	三百石	越後	
相模国一宮	三百石	相及	
摂津国一宮	三百石	摂及	
高野山	二百石	紀伊	
東福寺	二百石	京	
天王寺	二百石	摂津	
天野金剛寺	二百石	紀伊	
唐招提寺	二百石	大和	
西大寺	二百石	大和	
薬師寺	二百石	大和	
天龍寺	二百石	山城	
清水寺	二百石	京	
東大寺	二百石	大和	
醍醐寺	二百石	山城	
三井寺	二百石	近江	
延暦寺	二百石	山城	
増上寺	二百石	江戸	
東叡山	二百石	武蔵	
上野寺	二百石	武蔵	
日光山	二百石	下野	
大伽藍	二百石	下野	
大慈寺	二百石	上野	
大善寺	二百石	上野	
大聖寺	二百石	上野	
大乗寺	二百石	上野	
大日寺	二百石	上野	
大師寺	二百石	上野	
大慈

續集 古來神社仏閣御領高覽

神社

一万石 四天 三千石 伊勢 大山権現社
二荒神宮 四百石 奥州 飛鳥明神社
千石 出羽 持統社
千五百石 三天 武蔵 小国明神社
千五百石 三天 武蔵 根津明神社
同 武蔵 六所明神社
同 泉州 水瀬宮
同 三天 伊賀 八幡宮
同 藤後 矢射子社
同 上天 桜明神宮
四百石 美濃 南宮
同 三百石 京 鹿嶋明神社
同 上八 常陸 鹿上八幡宮
同 二百石 田天 那古八幡宮
同 越後 堅上明神社
同 常天 水戸明神社
同 近江 白山権現
同 奥天 大元明神社
同 陸奥 新田明神社
同 上天 白山明神宮
同 奥天 浅草八幡宮
同 上天 堺天満宮
同 上天 川中島八幡宮
同 百六石 京 愛宕社
同 百世石 田天 稲荷社
同 百世石 田天 佐倉宮
同 百世石 田天 山王権現社
同 百世石 田天 国府八幡社
同 百五石 三天 中村八幡社
同 近江 坂田八幡社
同 百五石 三天 青山八幡社
同 上天 松山八幡社
同 上天 白山明神社
同 上天 新庄八幡社
同 上天 沙門堂社
同 上天 愛宕社
百石 出羽 加茂明神社
百石 出羽 羽黒明神社
八十石 伊勢 春日明神社
同 下天 千葉明神社
同 上天 足利学校明神社
同 上天 鎌倉中宮明神社
同 上天 日光明神社
同 上天 白河明神社
同 上天 水戸明神社
同 上天 三保明神社
同 上天 三保明神社
同 上天 三保

拾遺大全

神社仏閣御領下総千石香取大明神

江及坂本山王社山及安井金毘羅丹及能勢相及道了勢妙見現

境内本堂寺附感應寺京豊国大明神

御府内記鉢五百羅漢寺京将軍塚

播及人丸大明神近江蟬丸社

可跡活仲推得九品佛

差添紀州加太淡嶋

勧進元下総成田不動

神社

六百石 江戸 山王御宮
五百石 武州 龍宮明神
三百石 同 大田鷲宮
三百石 同 神立明神
三百石 同 甲斐八幡
三百石 武州 高尾山
百石 武州 三輪明神
同 勢州 春日明神
同 相州 寒川明神

百石 同 白羽明神
同 七州 下妻八幡
同 上州 長岡権現
同 上州 光明八幡
同 上州 豊田八幡
同 上州 居田明神
同 上州 平野社
同 上州 畑明神
同 上州 獄天王
同 上州 原明神
同 上州 太田明神
同 上州 長宮明神
同 上州 三瀬八幡
同 上州 梅木八幡
同 上州 蚕原明神
同 上州 大宮明神
同 上州 松田明神
同 上州 権現

五十石 タンバ 知野明神
五十三石 タンバ 七社明神
五十石 京 梅ノ宮
同 武州 目隠村八幡
同 上州 日野諏訪
同 上州 石津明神
同 上州 日坂八幡
同 上州 見村天神
同 上州 六所明神
同 上州 櫻井明神
同 三州 藤野権現
同 上州 松尖住吉
同 上州 白山社
同 上州 春日明神
同 上州 三田村明神
同 上州 賀春明神

五十石 サド 熊野社
三十石 タンバ 姫太神宮
同 伯州 篠村八幡
同 倭文明神
同 三島明神
同 山下明神
同 南宮明神
同 大井明神
同 北村権現
同 惣社明宮
四十石 バ州 二見天神
四十三石 ムツ 寄社
四十五石 ミノ 姫神社
同 三州 御山下宮社
同 大頭明神
同 仕切明神
同 権現

三十石 タンバ 手石
三十三石 タンバ 木上八幡
三十石 ヒタチ 鹿嶋社
三十三石 タンバ 大島妙見
三十石 ムサシ 御嶽権現
三十石 マツサ 志賀山
三十石 ムサシ 宝明神
三十石 カヒ 曽根天神
三十六石 カヒ 鶴峯八幡
三十石 スルガ 高根明神
三十石 スルガ 佐倉明神
三十石 ヤマト 龍田社
九十三石 ヤマト 龍田天神

佛閣

五百石 京 八幡正法寺
同 勢州 慶光寺
同 後渡 善道寺
三百石 京 本徳寺
三百石 和州 楊源院
同 相州 天満宮
同 相州 東光明寺
同 相州 松ケ岡寺
同 房州 那古寺
同 上州 長樂寺
同 上州 大光寺

三百石 因州 龍峯寺
三百石 京 大通寺
三百石 羽州 妙見寺
同 上州 成就寺
三百石 羽州 来雲寺
同 上州 鴨江輪寺
同 羽州 法花寺
同 房州 法安寺
三百石 和州 張行坊
三百石 江戸 法華寺
同 武州 自性院
日蓮宗 法華寺

百石 京 東泉院
同 上州 久野寺
百石 京 臨済寺
百石 河内 大道寺
同 上州 明寺
同 羽州 金光寺
同 下ノ州 金勝寺
同 江州 大岡寺
同 上州 飯道寺
同 三州 延命院
同 房州 室珠院
同 上州 真輪寺
同 上州 正傳寺
同 京 光雲寺

百五十石 上州 天王寺
百三十石 下ノ州 雲光寺
百三十石 羽州 平臨寺
百三十石 京 法雲寺
百三十石 武州 井葉寺
百三十石 羽州 西樂寺
同 羽州 妙国寺
同 羽州 来慶寺
同 羽州 修善寺
百三十石 イヨ 大行寺
百三十石 イヨ 一宮寺
百三十石 下ノ州 結城寺
同 三州 南宗寺
百石 イヨ 泉福寺

百六十石 京 戒光寺
百三十石 圓光寺
百石 ヤマト 龍福寺
同 眉間寺
同 久本寺
同 長岡寺
同 セツ 百済寺
同 京 萬寿寺
七十石 下ノ州 生寺
五十石 中山 法花経寺
五十石 江戸 霊雲寺
五十石 長州 慶徳寺
五十石 吉 祥寺
諸国神仏ノ御領廣大ニテ善ク挙カタシ又石高ノ差モアラバ見ルニシタヘシ善ク人ノ本正シテ別巻ニ述ベリ

嘉永七年五月 諸国大津浪 同 春 アメリカ船来

奇事

地震

弘仁四 信州大地震
天明三 浅間焼
慶安元 周防震
文永八 月輪二ツ出ル
寛政十 京大佛殿焼
昌泰元 天満宮大鳴動
延元元 日輪月のごとし
建暦二 大白星昼ゑる

明暦三 西北の雲
仁寿元 天声雷のごとし
天保三 西海の如し
明応七 大鳴動
慶安三 人舟二
永長元 信濃国
寛政四 人舟二
養和元 信濃国

長禄元 天保二
天保二 六月
文暦元 信濃国
天智十 六月
長保元 六月
朱鳥元 温泉
延暦三 美濃

寛元 人舟二
自鳳二 人舟二
天智六 人舟二
文化九 人舟二
承和二 人舟二
皇極元 人舟二
長保元 人舟二
文化三 人舟二
文化四 人舟二

天地震動

寛政三 弘化二 秋中 関東水府波損
天明二 二月 奥州山鳴動
自鳳元 三月 日輪上辰頭ル
天文二 六月 星落雨如
文政二 肥前 長崎津浪
寛文八 五月 流火形光物飛
天延二 八月 満月中ノ如現ル
寛保二 十月 稲星ゑゝ

延長七 曙 延宝元 長治元 十月 文安元
安永八 天元三 持統七 文政十
寛政二 寛政三 寛和二 慶雲四 仁平三 正元元 天智七 仁安二 嘉永元 自雄五

日月並出

寛和二 日月並出

奇事

寛政三 弘化二 自鳳二 天平十 寛長七 文武二 天正十 天智九 長保元 寛文十 弘化二

江戸振袖大火

神風雨

古瓦

雷

雹

雨

雪

霜

霧

雲

虹

星

月

日

光

物

鳥

獣

人

魚

虫

草

木

平

無類

古今奇事一覽

安政二卯 江戸大地震大火

永正七 遠州大津波
宝永四 駿河富士焼出る
慶長十 四月朔日月出る
宝亀七 海底路出る
文化元 象潟震地震
寛政七 空赤く燃ること如
寛文二 日月紅のごとし
寛永二 横長星出る

義亜元 空中天文の鬼形現ル
天文五 幅十丈余の黒雲
天永三 伊豆海火出る
天平四 諸国昼露降る
享保元 京わらしこ降る
天平四 奥州紅の雨降
天平二 五月京大雪降
延喜二 白灰降る
天和元 越後の海水出る
天平元 近江伊吹雪降る

天平三 紅及血の如し
天保二 大坂甘露降る
天平四 長崎天狗出る
天平五 異国の人出る
天平元 鬼来て人を喰う
天平十 摂津猫の如し
天平二 猫尾の如し
天平元 天狗出る

天平十 猫の如し
天平元 天狗出る

嘉永七申 ヲロシヤ船来

安政三辰 江戸近在大風

弘化二 江戸大地震山崩
寛永十 南海海より動
永延元 日三方に顕る
寛文五 大阪大雷火
白鳳 虹殿中にくだる
文明 月の中星あり
白鳳 天狗屋根にくだる
建長 月の如き五色

天仁元 空中人の声あり
白鳳 赤くて人の形現ル
延応元 大地震
寛元二 血流れ
延徳元 地神始
白鳳 奥州石ふる
安永二 北国水沢ふる
天文元 桃の如き木ふる
嘉永元 白鳳
元禄 桜島焼海ふる
天智元 京朱雀門ふる
清水滝ふる
弘化四 関東大地震
寛明

無類

天文五 天王寺鐘の音
寛文五 奇 作用婦女天石ふる
清姫蛇身と現ず
鍋ふる
安政五 西国地震 男

泰平

無類

諸国大地震

清盛香雪髪
嘉永七 諸国大地震
小野宮の内ふる
文化元 京大雷百所落

白鳳 象潟震地震
寛政七 空赤く燃ること如
寛文二 日月紅のごとし
寛永二 横長星出る

武者鑑

甲

馬場美濃守　甘利山梅雪　小幡上野介　真田源太郎　小山田左衛門尉　高坂弾正　内藤修理亮　秋山伯耆守　武藤兵部少輔　真田一徳斎　各将　後田波部　横田備中守　甘利左衛門　内藤修理亮　人　原隼人正　山縣三郎兵衛尉　飯富兵部少輔

真田幸村

本西三郎

鬼小嶋弥太郎

石田　島左近
薩摩　新納武蔵守
北条　清水太郎左衛門
浅井　磯野丹波守
福嶋　吉村又右衛門
浅倉　真柄十郎左衛門
堀　堀監物
加藤　飯田角兵衛

加藤　斎藤立本
村上　渡辺勘兵衛
石田　杉戸助兵衛
福嶋　長尾隼人
明知　四三天但馬
高力　十時傳右衛門
鳥居　鳥居強右衛門
筧　桜倉右近
二ッ木　勘右衛門
桑原　桑原左右馬

大友　井戸亀左衛門
原田　舞兵庫
薩摩　島津中務
明知　村上三十郎
浅井　孕石源左衛門
伊達　浅田喜三郎
加藤　真田孫兵衛
弊加　神田卷之助
嶋津　甘利三郎
高山　押川六左衛門
伊達　石川大和
杉村　牛之助

佐竹　大友
毛利　菊野九八
柴田　福原大膳亮
石田　宿屋七左衛門
同　出羽
新吉　大塩
土佐　中村
筒井　西郷十兵衛
同　原田中務
伊達　白川弥左衛門
水多　樋井庄兵衛
同　鈴木久三郎
榊原　山口一刀斎
丹羽

毛受　庄助
南部　蒲生
薩摩　梅津
福嶋　可兒才蔵
同　上田主水
大友　大口典膳
高力　立花宗茂
有馬　稲次右近
加藤　廣林集人

東　典膳
蒲生　島彈正
梅津　梅津左衛門
福嶋　福島内蔵
同　蜂屋
弊加　弊加島長門
伊達　名越右膳
佐竹　梅津
井伊　水俣土佐
浅井　宮辺善祥房
柴田　生駒
中川　中川淵之助
佐竹　佐竹
毛利　毛利
薩摩　藤森三郎左衛門
石田　池田
島津　秋月久左衛門
生駒　生駒善助
伊達　伊東厂助
佐竹　佐竹
毛利　毛利
薩摩　藤森三郎左衛門
石田　池田
島津　秋月久左衛門
生駒　生駒善助
伊達　伊東厂助
佐竹　佐竹
毛利　毛利
薩摩　藤森三郎左衛門
石田　池田
島津　秋月久左衛門
生駒　生駒善助
伊達　伊東厂助
佐竹　佐竹
毛利　毛利
薩摩　藤森三郎左衛門
石田　池田
島津　秋月久左衛門
生駒　生駒善助
伊達　伊東厂助

尾ヶ　山中鹿之助
明知　明知左馬助
正木　正木大膳
加藤　荒尾但馬
弊加　稲田久兵衛
浅野　亀田大隅
薩摩　川上四郎兵衛

毛受　庄助
南部　蒲生
薩摩　梅津
福嶋　可兒才蔵
同　上田主水
大友　大口典膳
高力　立花宗茂
有馬　稲次右近
加藤　廣林集人

東　典膳
蒲生　島彈正
梅津　梅津左衛門
福嶋　福島内蔵
同　蜂屋
弊加　弊加島長門
伊達　名越右膳
佐竹　梅津
井伊　水俣土佐
浅井　宮辺善祥房
柴田　生駒
中川　中川淵之助
佐竹　佐竹
毛利　毛利
薩摩　藤森三郎左衛門
石田　池田
島津　秋月久左衛門
生駒　生駒善助
伊達　伊東厂助
佐竹　佐竹
毛利　毛利
薩摩　藤森三郎左衛門
石田　池田
島津　秋月久左衛門
生駒　生駒善助
伊達　伊東厂助
佐竹　佐竹
毛利　毛利
薩摩　藤森三郎左衛門
石田　池田
島津　秋月久左衛門
生駒　生駒善助
伊達　伊東厂助

近江　牧田左衛門
小西　主水助
坂崎　出羽守
岡　越前守
宇都宮　摂津守
中村　中村新右衛門
伊集院　伊集院伊兵衛
海野　海野六郎兵衛
横道　横道兵庫助
里見　里見大学
後藤　後藤幸左衛門

近江　藤田
花房　花房志摩守
庵原　庵原助左衛門
獨　獨助ヶ田
真田　真田
大井　大井河左衛門
大内　大内
鳥　鳥善
鬼嶋　鬼嶋十郎
梅津　梅津主水
高木　高木兵庫

近江　藤田
花房　花房志摩守
庵原　庵原助左衛門
獨　獨助ヶ田
真田　真田
大井　大井河左衛門
大内　大内
鳥　鳥善
鬼嶋　鬼嶋十郎
梅津　梅津主水
高木　高木兵庫

近江　藤田
花房　花房志摩守
庵原　庵原助左衛門
獨　獨助ヶ田
真田　真田
大井　大井河左衛門
大内　大内
鳥　鳥善
鬼嶋　鬼嶋十郎
梅津　梅津主水
高木　高木兵庫

近江　藤田
花房　花房志摩守
庵原　庵原助左衛門
獨　獨助ヶ田
真田　真田
大井　大井河左衛門
大内　大内
鳥　鳥善
鬼嶋　鬼嶋十郎
梅津　梅津主水
高木　高木兵庫

武者鑑

越後

直江城守藤原兼続　宇佐美駿河守　十郎貞興　古士駿河守　柿崎景家　斎藤朝信　長尾政景　上杉景勝　安田治部少輔　本庄慶秀　色部修理亮　鮎川盛長　甘粕近江守　村上左エ門　宇野左馬助　斎藤下野守　神余左馬助　安田上総介　山吉孫九郎　和田兵庫　小田切左ノ丞　上田修理亮　本庄越前守　高梨播磨守　川田豊前守　士

鉄

上野介　将

竹中半兵衛

前田慶次郎

本田内蔵助

黒田　石山　加藤　今川　鍋嶋　小西　黒田　加藤

後藤又兵衛　佐竹　前田　戸村重大夫　渡井

鈴木飛騨守　村井又兵衛　福嶋

博　伊達　茂延周防　伊達　本多

圓石門　石田　蒲生備中　佐竹　北条

朝比奈備中守　張飛　黒田　栗山備後　内藤　大多

諫早主膳正　池田　判　大九郎　膳　清水

小西縫之助　加藤　井上大九郎　清水　森

黒田美作　内藤　深尾新十郎　細川　牧

川村權七　黒田　宿屋七左ヱ門　長三郎　井戸治兵ヱ

安藤　目根野備中　福嶋　岩坐右京　屋子

不波彦三郎　黒田　加藤　毛利太兵ヱ　加藤清兵ヱ　野呂助左ヱ門

安田作兵ヱ　加藤　藤堂新七　池田寺次　川口八助　前田

水戸作左ヱ門　今川　松倉上総　滝川山内　福嶋　浪谷花之助　井伊

佐々　前田　福嶋　北条　池田　大野

加藤　細川　岡田長門守　北条　伊達　朝倉　大和守　大野

吉田出雲守　戸　桂市兵ヱ　鬼頭左ヱ門　多久内記　園部義大夫　細川　岡本小平助　大和守

森元義大夫　鍋嶋　多久内記　園部義大夫　伊達　朝倉　福岡官司　毛利　大和守

平岡石見　鍋嶋　多久内記　園部義大夫　伊達　朝倉　福岡官司　毛利　大和守

脇江緑右ヱ門　藤堂　園部義大夫　伊達　朝倉　福岡官司　毛利　大和守

品川板之助　中国　吉川駿河守　斎藤

川合又兵衛　下妻治部江　本多　長九郎左ヱ門　前田

川村權七郎　原助兵ヱ　水野　前田　明知

百度越前守　西條式部　少輔　佐竹

横山山城　左近　前田　大谷　伊達

満口伯耆　南部越後　丹羽　加藤　細川　大谷

樋口鬼左ヱ門　小野和泉　宮城筑後　岸　笠崎傳左ヱ門　右吉与兵ヱ　厚川傳八郎　黒田久六　鳥居善七

黒田　鳥井　佐々　生駒

車ノ丹波守　湯浅五助　厅倉小十郎　沢村才八　藤堂仁右ヱ門

小西　内藤大内藏助　佐竹　加藤　細川　藤堂

水戸作左ヱ門　渋谷監物　花房助兵ヱ　吉田出雲守　森元義大夫　平岡石見　脇江緑右ヱ門

前田　安田作兵ヱ　長三郎　井戸治兵ヱ　北条　黒田　野村一角　細川　右吉与兵ヱ　風間傳八郎　黒田久六　鳥居善七

黒田　毛利太兵ヱ　藤堂新七　池田寺次　川口八助　前田　野呂助左ヱ門　大野　井伊

加藤　藤堂新七　池田寺次　川口八助　前田　野呂助左ヱ門　大野　井伊

加藤清兵ヱ　今川　福嶋　浪谷花之助　井伊　大野　大和守

今川　福嶋　浪谷花之助　井伊　大野　大和守

福嶋　浪谷花之助　井伊　大野　大和守

岩坐右京　屋子　滝川山内　福岡官司　毛利　大和守

滝川山内　福岡官司　毛利　大和守

滝川三太夫　福岡官司　毛利　大和守

伊与内　福岡官司　毛利　大和守

池田　芳賀内藏助　細川　大和守

杉田平左ヱ門　加藤　大和守

谷熊之助　池田　大和守

野島主鈴　内藤　大和守

小林瑞周軒　小西　大和守

柴田勝七　大和守

前頭　スナヤニワホコポン

大関　小関　結　股　前頭　前頭　前頭　前頭　前頭　前頭　前頭　前頭　前頭　前頭

江戸花の

はつ丸

初編　上

司　方

唄　年

寄　十

勧進元　二上り　ちん円

差添　とうらいさん

前頭 大津絵 前頭 殿様屋敷

江戸の花 はうそう 二編

司 三文舎うづ丸 寄

世話人 かちかち山 ぶんぶく茶釜

勸進元 都さーぐす

差添 朝顔市兵衛

大関 ひらのうら 関脇 ほつ ぬ 小結 ぬ 前頭 ぬ 前頭 ぬ 前頭 ぬ 前頭 ぬ 前頭 ぬ 前頭 ぬ 前頭 ぬ

大関 ぬ 関脇 ぬ 小結 ぬ 前頭 ぬ 前頭 ぬ 前頭 ぬ 前頭 ぬ 前頭 ぬ 前頭 ぬ 前頭 ぬ

司 ぬ 司 ぬ 司 ぬ 司 ぬ 司 ぬ 司 ぬ 司 ぬ 司 ぬ 司 ぬ 司 ぬ 司 ぬ 司 ぬ

司 ぬ 司 ぬ 司 ぬ 司 ぬ 司 ぬ 司 ぬ 司 ぬ 司 ぬ 司 ぬ 司 ぬ 司 ぬ 司 ぬ

古今廓奇談

菱川師宣圖

當世雑書堂板

歌川直政縮圖

安直の部

だちんづけ

万治二年の印本所より下谷まで

一 日本橋より大門まで、二百文

浅田町より大門まで、二百文

五三人乗りの駕籠、五百文

新吉原年中行事

正月 月次りん日 松のうち

一 大門口の松をひかれる

一 花魁やはつかの門ぶり内傘をさしかけの町のぶり竹ぼうのぶり

一 大てくすいのぶり

一 元日 夜具のぶり 花林糖をそなへ

一 元日 三ヶ日のあいだ 雑煮をたべ

一 二日の書初をする

ひきぞめのそなへ

男女ともにいや熱礼をする

とし玉のかんろ餅のおりつめ

二月 りん日 ひ

来年はなんの年とも八十七年六十三歳

月次へ伊勢のすくなくとも八十七年六十三歳

柳生の石舟をもとめ

三月 りん日 三日 四日

花びらき

げんじやくだり

花のつぼみ

一 伊勢の上野稲荷へ

一 ひなの上野稲荷へ

四月 りん日 ひ

五月 りん日 八日 十六日

一 あやめ菖蒲の山へ

一 柳生おもと巻き

一 仕舞屋のひとへ月のへつりのさのせつぶ

六月 りん日 ひ

一 五月雨なのの市

一 花七月八日 七日 十五日 十六日

七月 りん日 ひ

一 七日七夕おりかへ

一 十日 秋葉の三尺

一 百人一首

一 十五日 とうろう

一 十二日 げんじやくだり

八月 りん日 朔日 十五日月見

一 月見花魁 ぜのてん二十日の月

九月 りん日 九日

十月 りん日 廿日

一 月見の月

一 けんかの月

十一月 りん日 ひ

一 酉の日

一 秋葉ふすつり

十二月 りん日 ひ

一 大晦日 月見

雑之部

新吉原通言畧

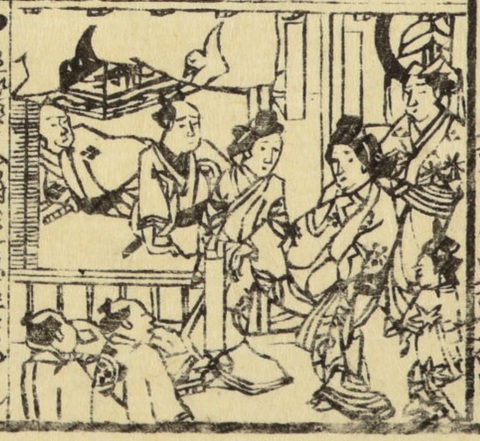

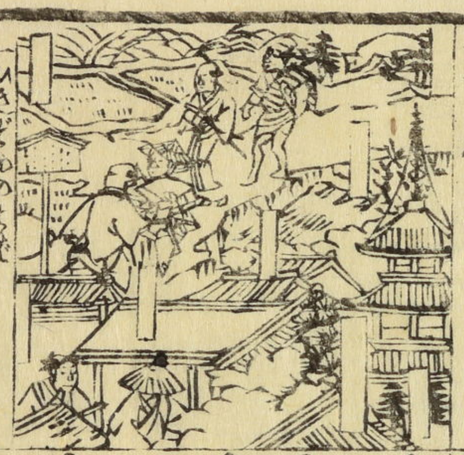

東之方　　西之方

英名鑑

行　後家　政子方世間　弘法大師　年和尚　六歌仙　勧身代り　佐藤三郎左衛門信

司　獨身　坂田金時　人名　沢庵禅師　寄　神徳　崇徳院　進　長寿　武内宿禰　元　諫死　平平　中務大輔

聖君賢人　右大臣道真　中納言藤房

賢女歌仙　和泉式部　悟京　日蓮上人　紫女　亀　紫仙　清少納言　紫式部　さん　人

義勇義民　野見宿禰　仁徳帝

強弓大弓　鎮西八郎為朝　連射　連哥　鳥羽帝　巴　妖怪　武烈帝　花小路遠江守　亀池坊

義備名将　加藤清正　源義家

名刀良刀　相州正宗　粟田口吉光

剛毒　吉備大臣　唐様　細井廣沢　石佛　金池法印　宣旨　花和検校　加藤検校

将棋　天野富三郎　仮名　加藤千蔭　盛髭　嵩村彈正　名医　芳村伊三郎　世世豊一法印

大男　足利義教　大人　太田康資

術妙　法華院　普賢　感佛　敬　守屋大臣　卜筮　新井白石　家相　姿　浦氏

女色　平清盛　傾国　源義貞

弁舌　吉竜　物真似　鹿野武左衛門

仁君政事　北條時頼　青砥藤綱

筆道名誉　弘法大師　小野道風

長刀棒　九沢頼　阿部氏

佐臣　京都大炎　邪臣　妖婦景時

茶千利休　亭　源義政

雑学見識　大江匡房　荻生徂来

金蒲鳧夢如　矢作長者　沈

賢母慈母　北条泰時母　源元辰母　壹岐国官人　大藏氏

三弦　琴　沢検鳳　全様　常磐　津

孝子忠臣　曾我兄弟　伊豆守仲光

頭智早智　武蔵坊弁慶　真田幸村

父失亡　新田義貞　亡念　源太義平

八色　曾呂利　新落茶

哥仙哥宗　人　定　九　家

舞　佛　神　前　大難日親上人　菩提著　近衛左大臣　竹田出雲

皇学　徳王　女

忠義名誉　赤穂四十七人　伊賀越

神仙　甲斐徳本　未聞　今大路道三

和歌　高師直　不成　北条時政

佛恩　北殿司　沙世　菱川師信

武者　宮本無三四　修行　高木打右衛門

東之方　　西之方

英名競

行　執世　北条氏時世　寒朝　禁酒禅師　年　延命浦　嶌勧　身代　小山田太郎高家
司　勇威足利尊氏　諸　六字　法然上人　序文　古今集進　仮名徒然草　元　諫死六郎　公連
隠遁　源　秀　光人　同　田原忠經　寄

大量　関白秀吉　自女　常磐御前　軍法　武田信玄　験者　巴御前　義在　原業平
補佐　細川頼之　成石　松浦小夜姫　教道　出産　産屋門　討死　飯沼勝胤　亨源　光

忠臣　楠正成　強力　朝比奈三郎　能話　芭蕉庵　歳不孝　足利直冬　飛禅内西　影物方　芭蕉五郎
無俗　多々久保唯教　篠塚伊賀守　名代　宝井其角　同　三好秀次　自山本勘助　盲大谷刑部

学者　堀川南郎　笛　但馬守経正　妙術　稲富伊賀　風呂　藤原田道　男達　番頭長兵衛　長兵衛
尊備　中井藤樹　琴　山田検校　妙々　井上氏　盛仙　条仙人　白柄組

古今　三条宗近　星業　源義経　文若　小野於通　馬術　小栗判官　歌道　桂園　於梶　講南　窓　二
楠代　郷義弘　角力　河津祐道　近世　谷風梶之助　遠後　右大臣　融　愛花　宇治関白　近世　岩井杜若　学道　国学　吉川氏
学本居宣長　竹内大谷徳次

賢将　内大臣重盛　遠矢　那須与市　柔術　法川伊五郎　臍病　右兵衛尉信頼　優者　紀
良臣　北條泰時　然鳥　本間孫四郎義　聚手　竹ノ内　素様　平宗盛　王夫　河村安治　文
学　竹本侍太夫　名人　竹本政太夫

文　帝　子宝　景行天皇　仲女　加賀十代　俗歌　赤松瑞竜　盜人　藤原保輔
詩仙　石川丈山　廣巣　北條九代　高名　江戸秋色　裡道　桂秋齊　盜　石川五右衛門

潘鎮　藤原秀衡　剣道　戸田一刀斎　討死　今井四郎兼平　大閤　豊臣秀吉　狂哥　蜀山人
伯　北條氏康　無双　柳生三厳　参謀　渡辺勘兵衛　弓削道鏡　蘭　顔
仇討　石井兄弟　兄弟　安部清明　貞女　大磯虎　蘭　与治兵衛　力持　橘久太郎
孟憲　陶兵庫持長　枕念　安部安親　情死　千寿舞　盤頭　来名徳蔵　蔵

行者　俗　小角　威権　関白長経　名医　巨勢金岡　高僧　文覚上人
行僧　浄然貴方　威勢　三好長慶　宮竜　所野深幽　遠生法師

逆宿けもの
面
口
耳
目
手
足
體
食
▲家ひいの〜材とるいふ形。
▲

特別
7ト
5455
6
早稲田大学図書館
<2015-406>