

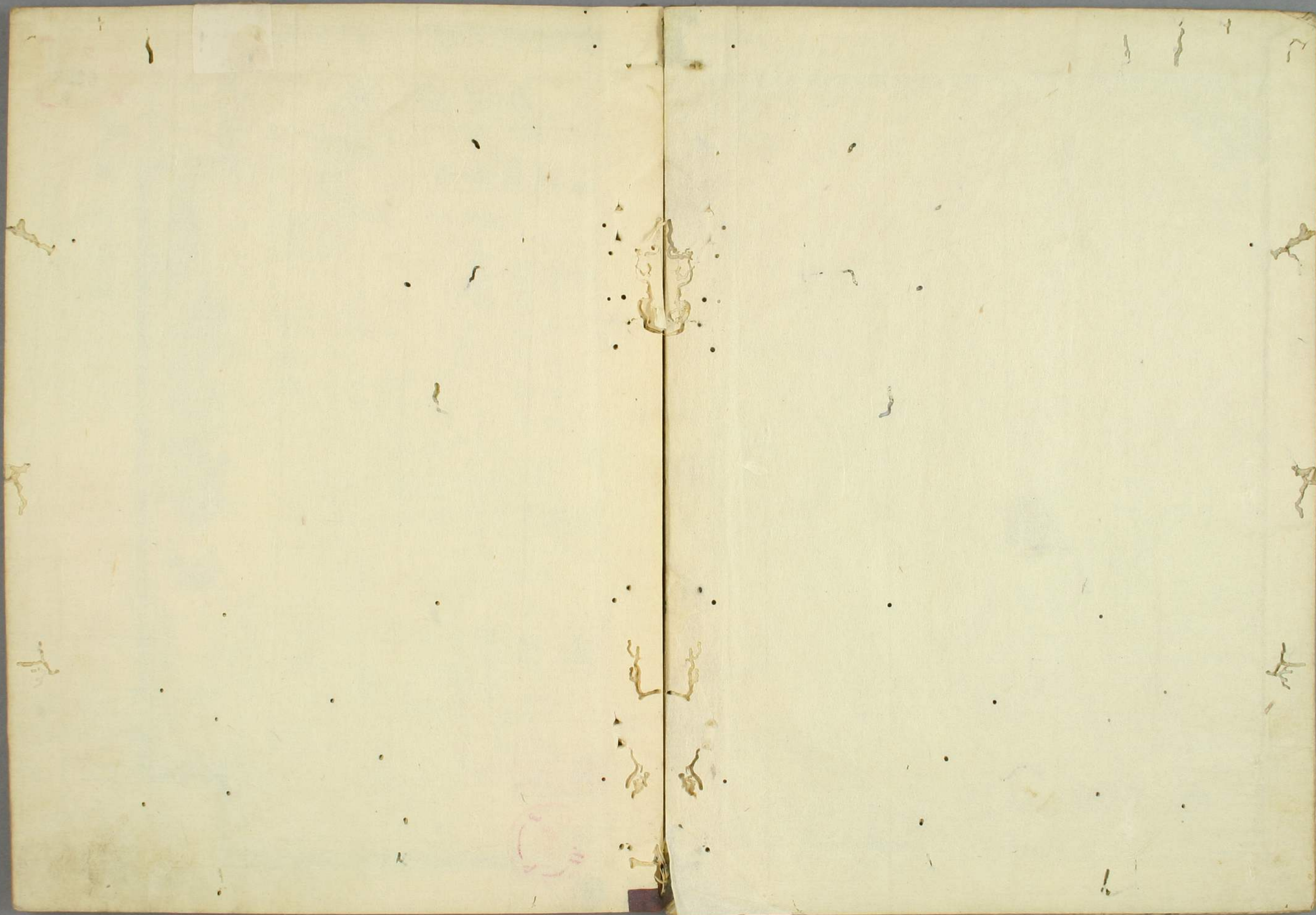

73
6293
4









73  
6293  
4

卷之三

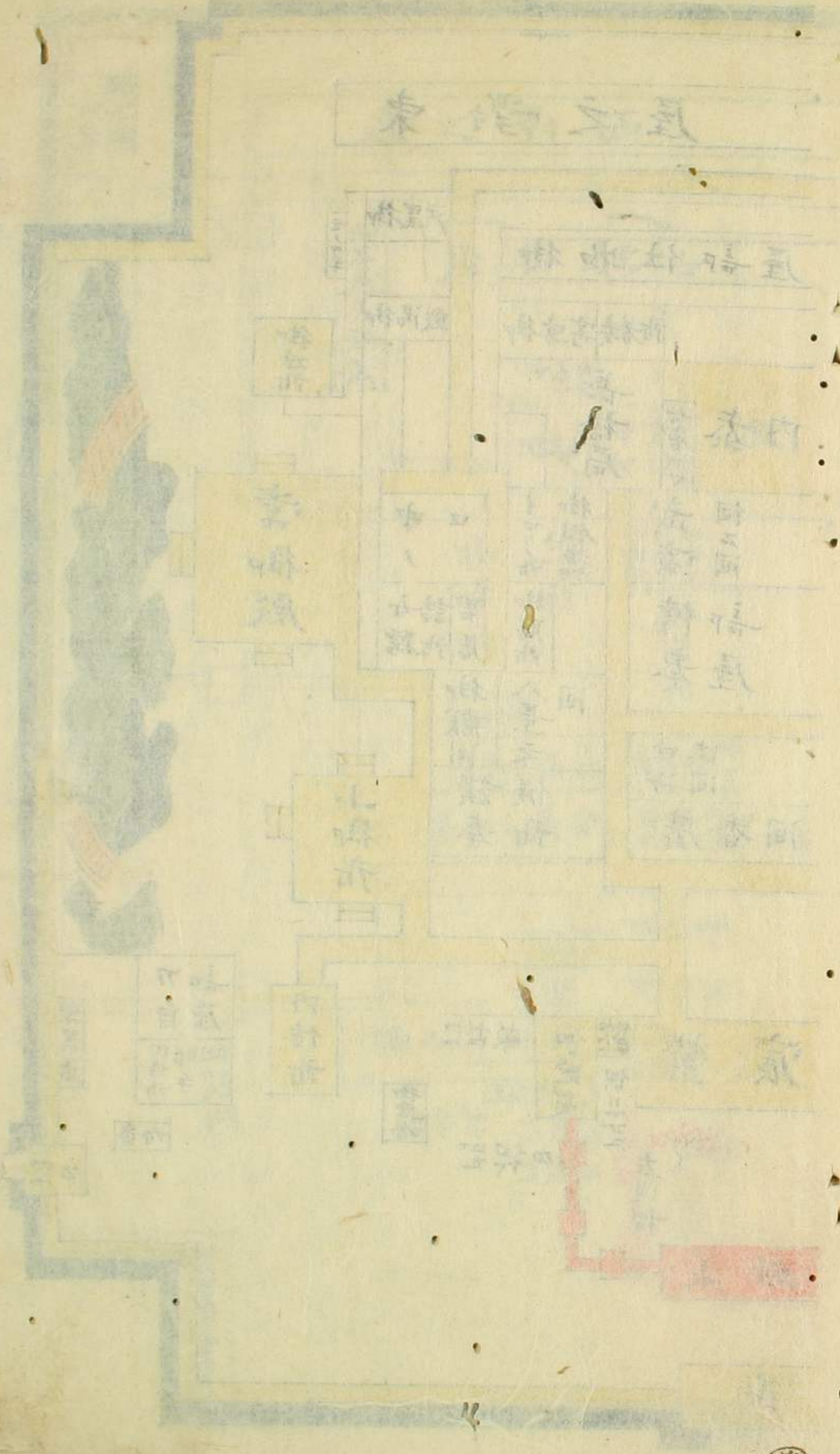

卷之三

卷之三

卷之三

卷之三



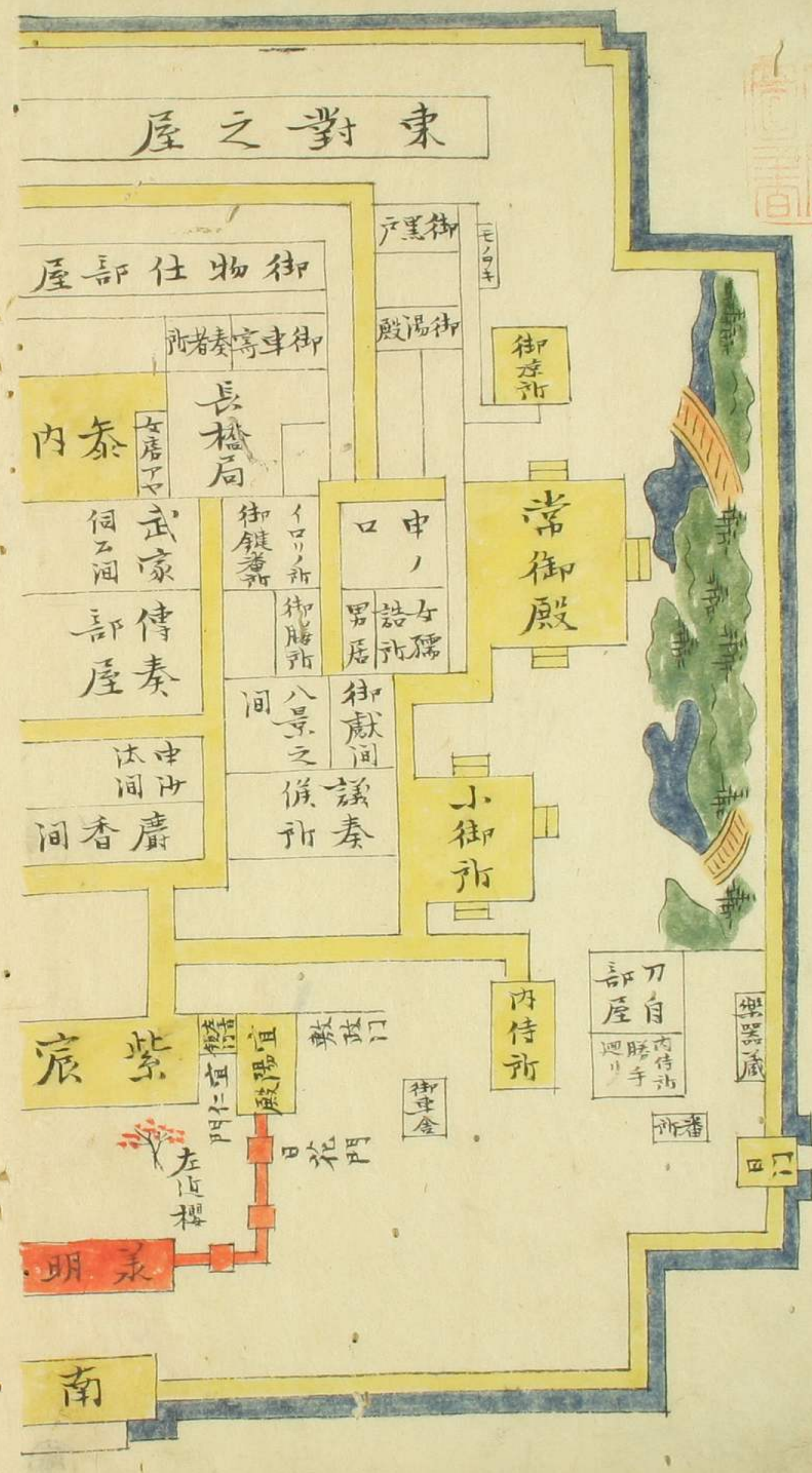
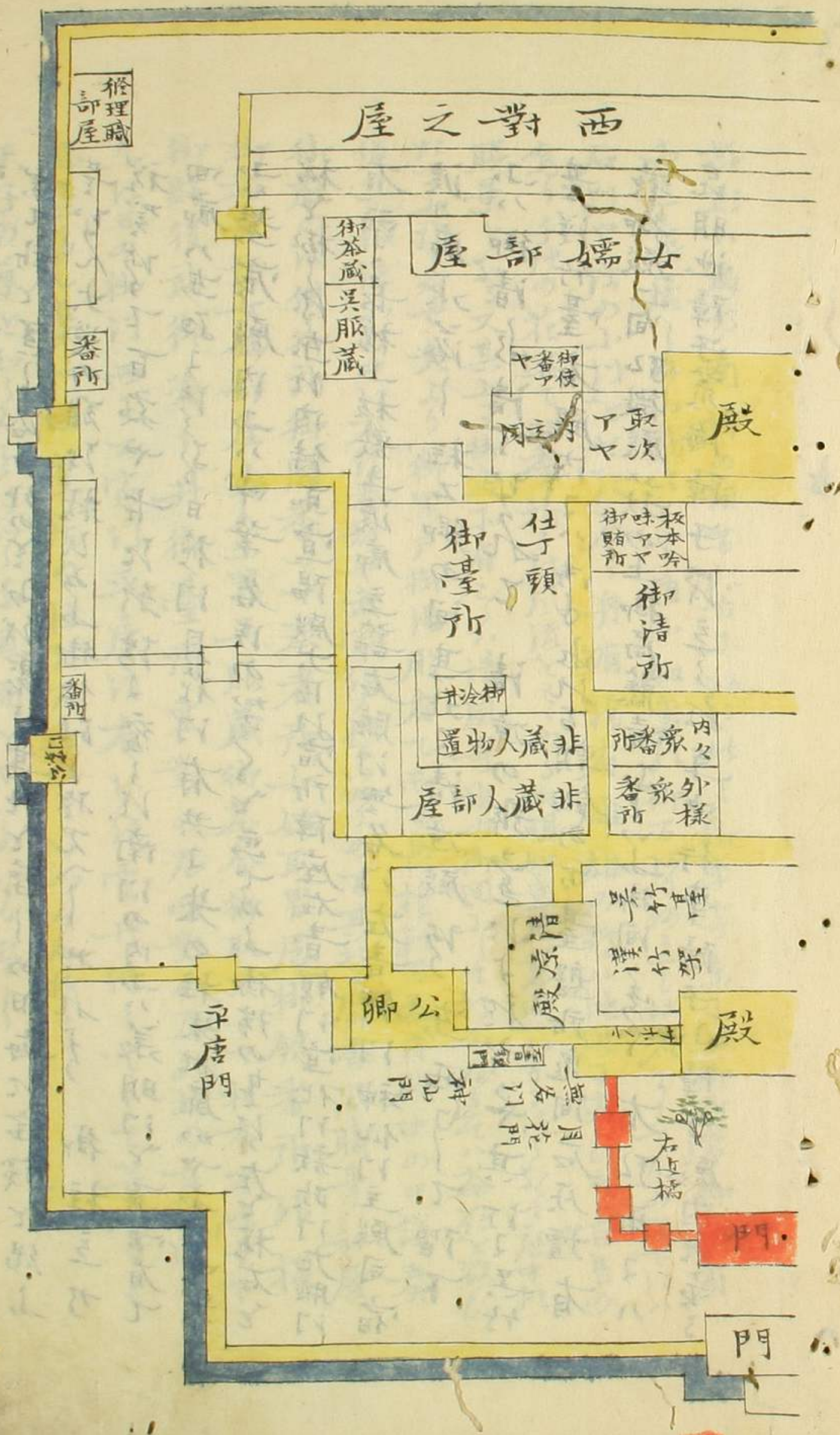

禁裏總御図



去五味均平蔵

Vertical text on the left margin, likely a title or reference text.







紫宸殿

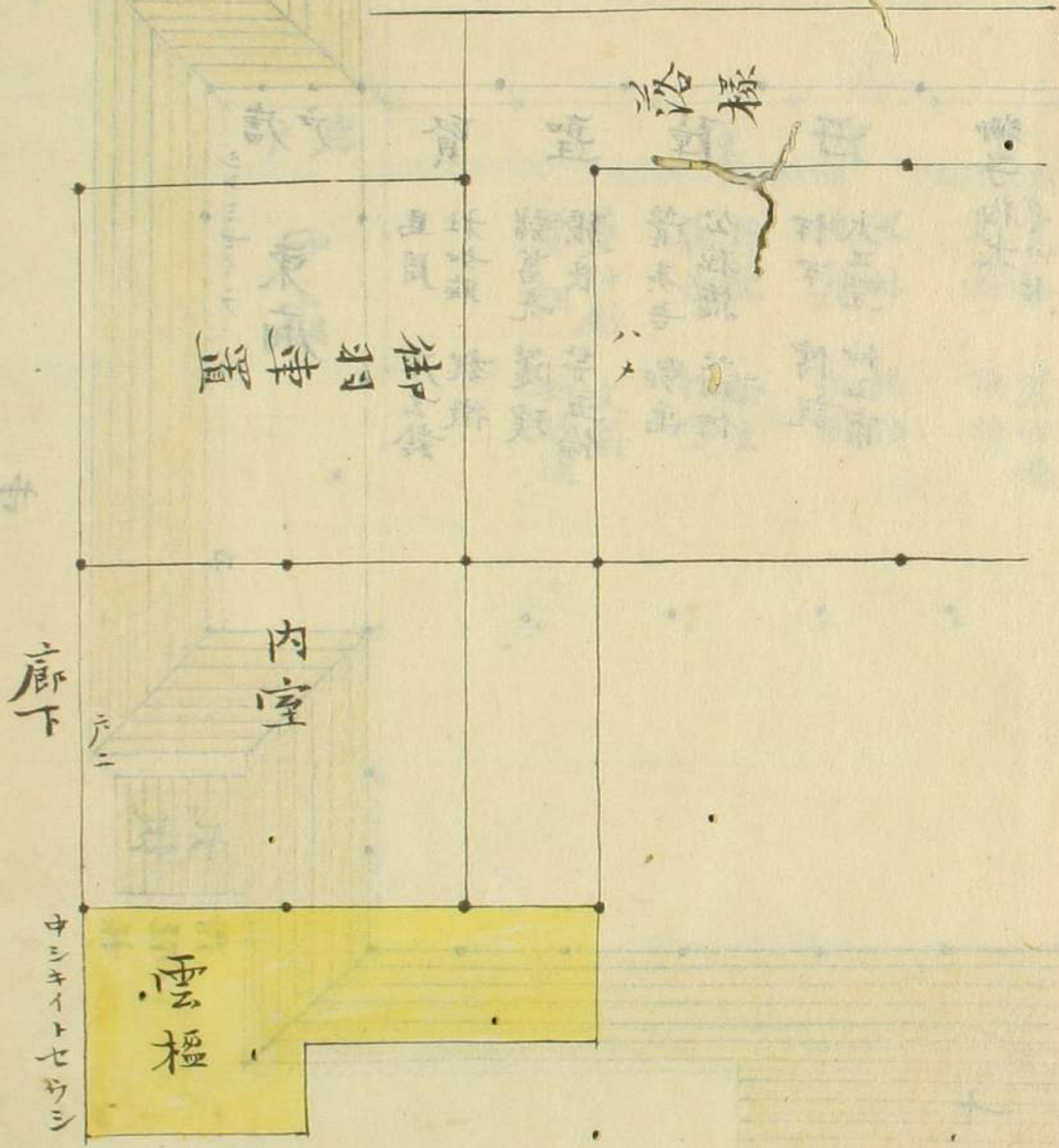

内内

内侍所

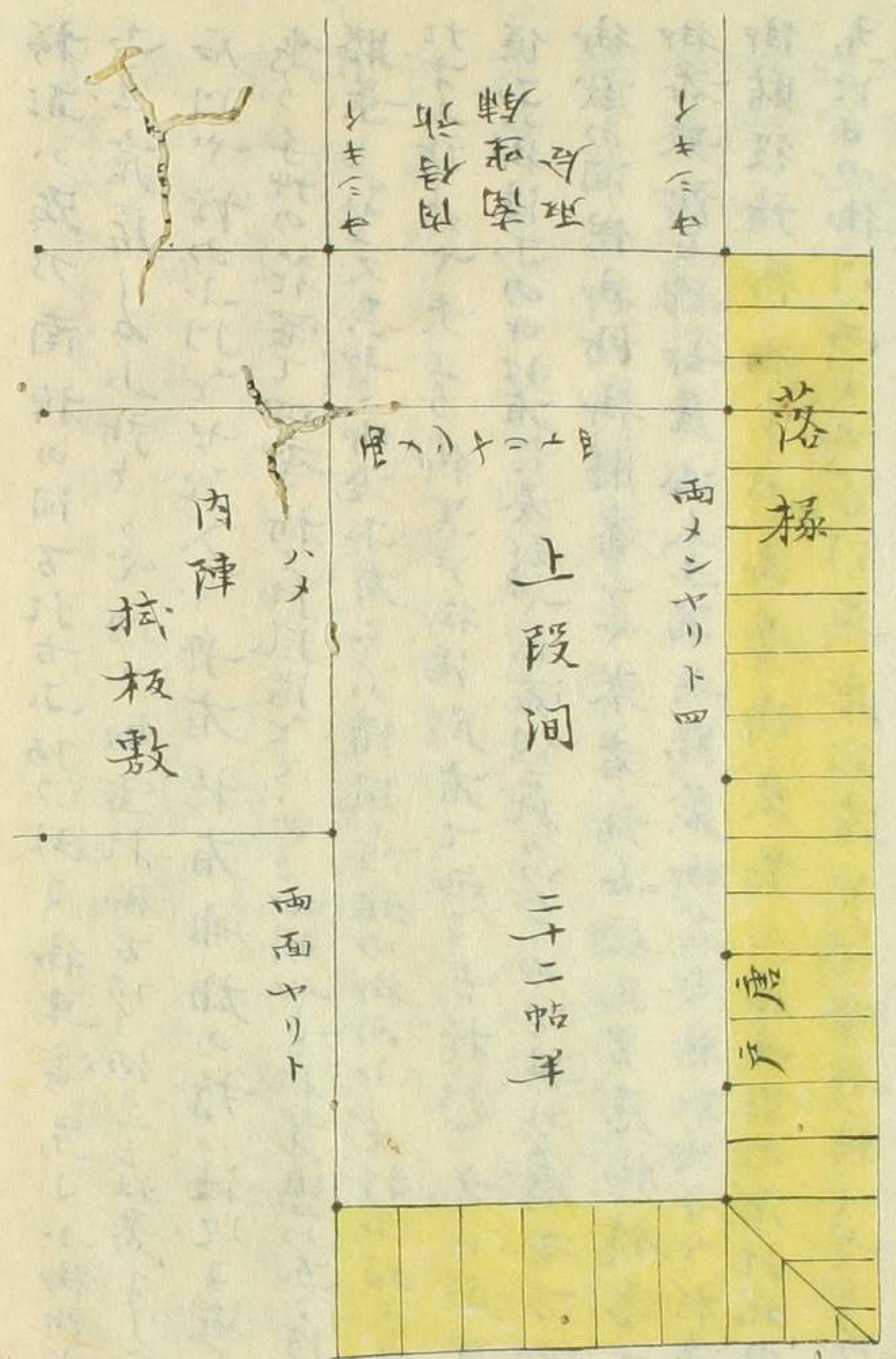

南







宜陽殿

御座

門仁宜 門領清左

拭板間  
座卿乙

次將座

宿臣大

北

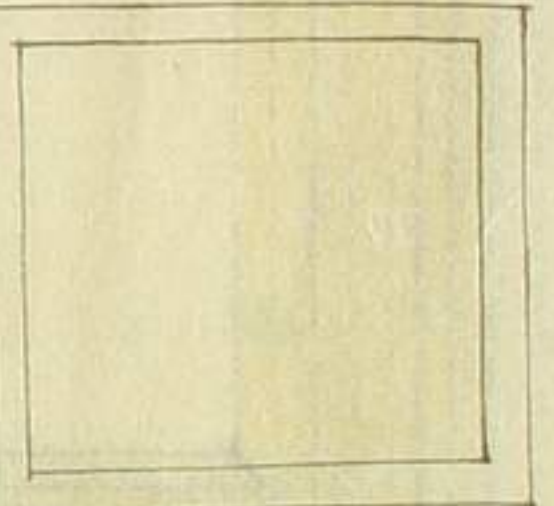

門政敷

門敷廊政

放明

宜陽殿西廂

夕、キ、玉

殿納

板間所

議所

侍官政

夕、キ、玉

ヤ、リ、ト

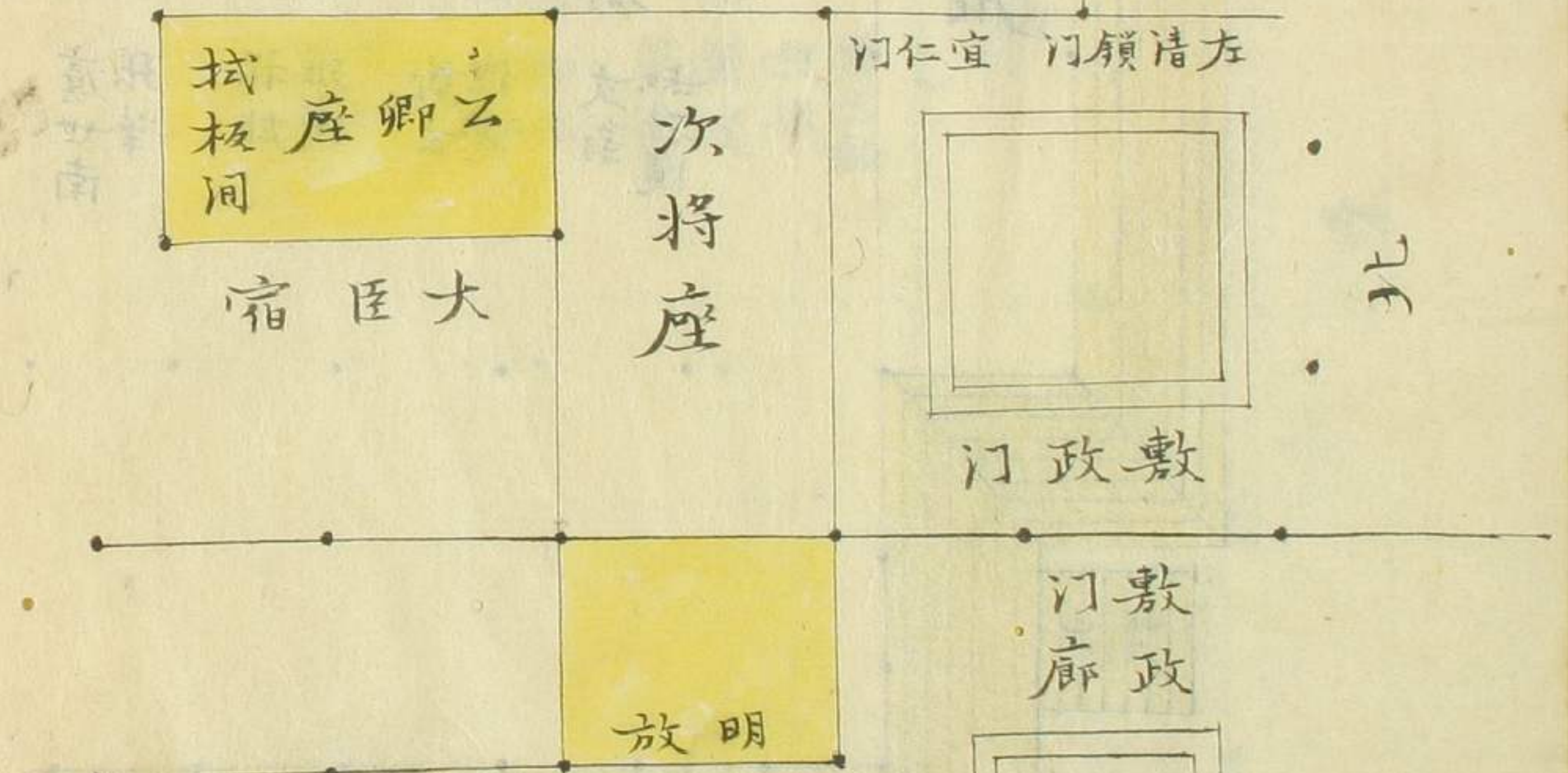
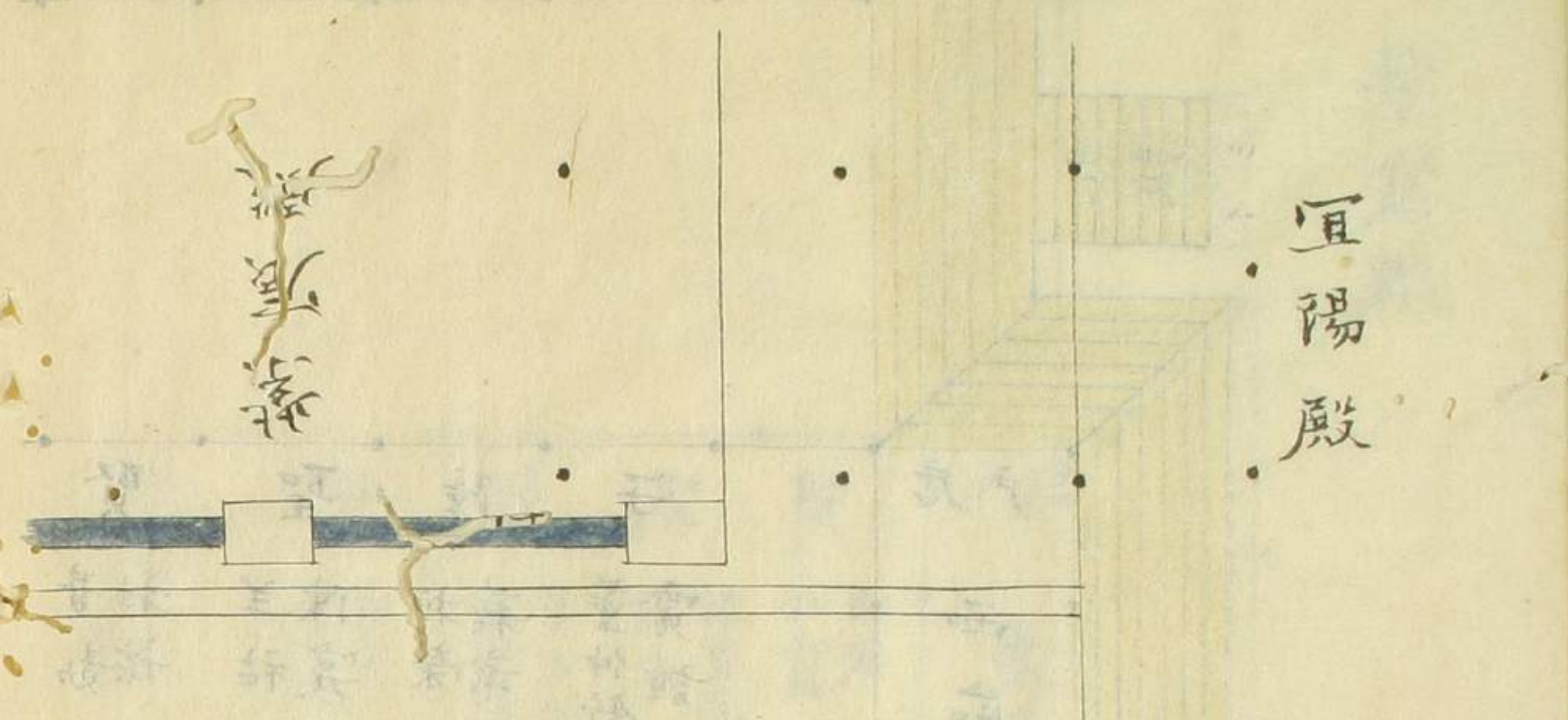
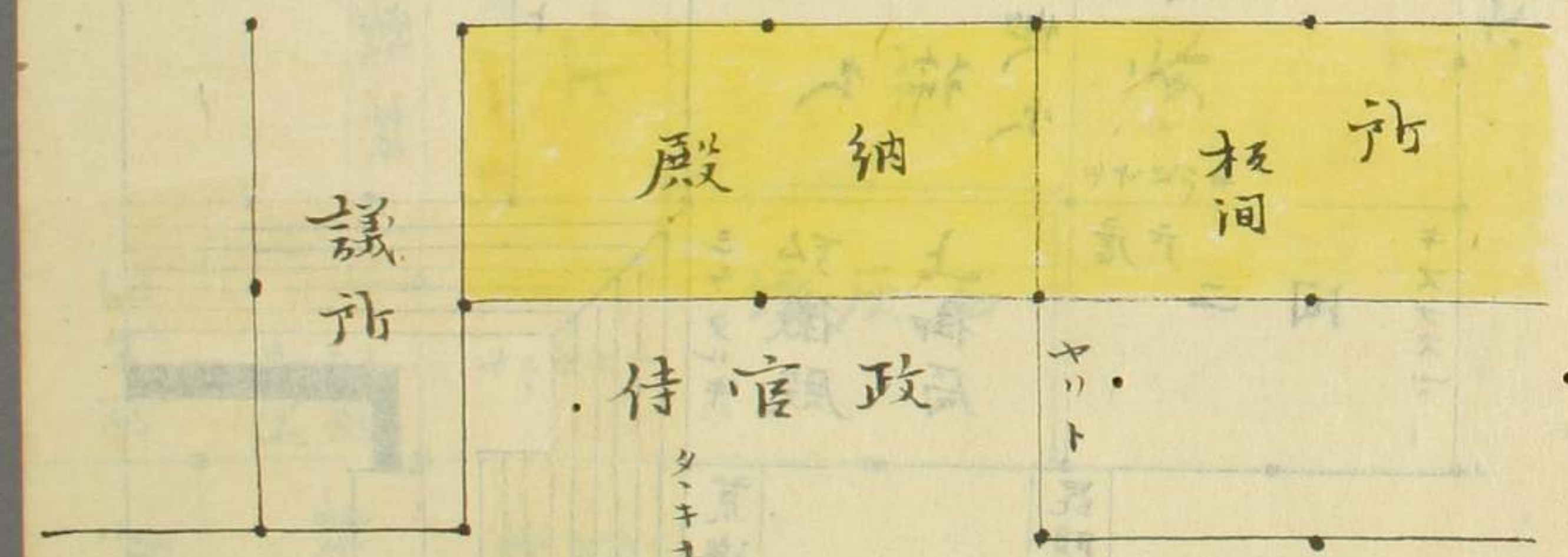
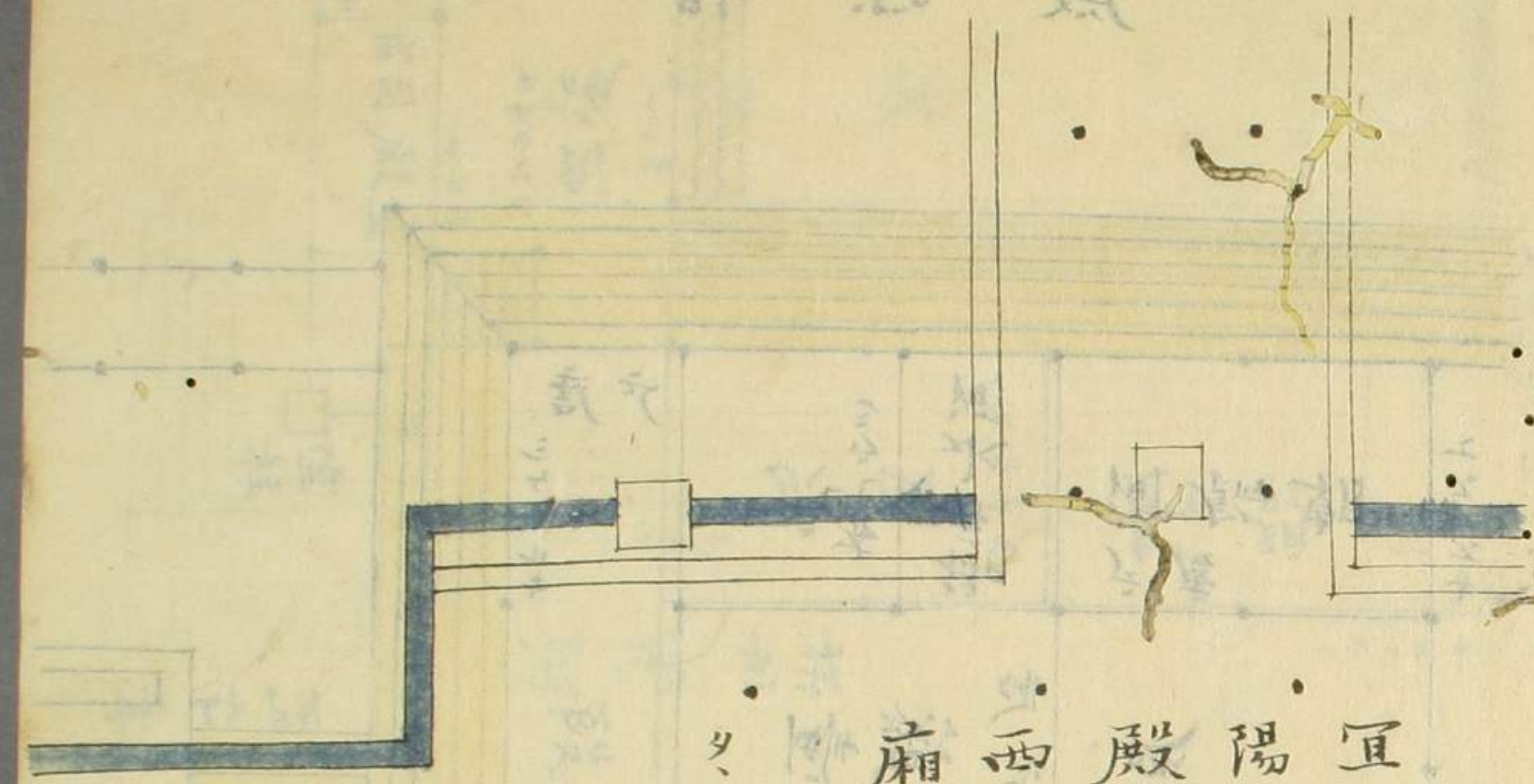







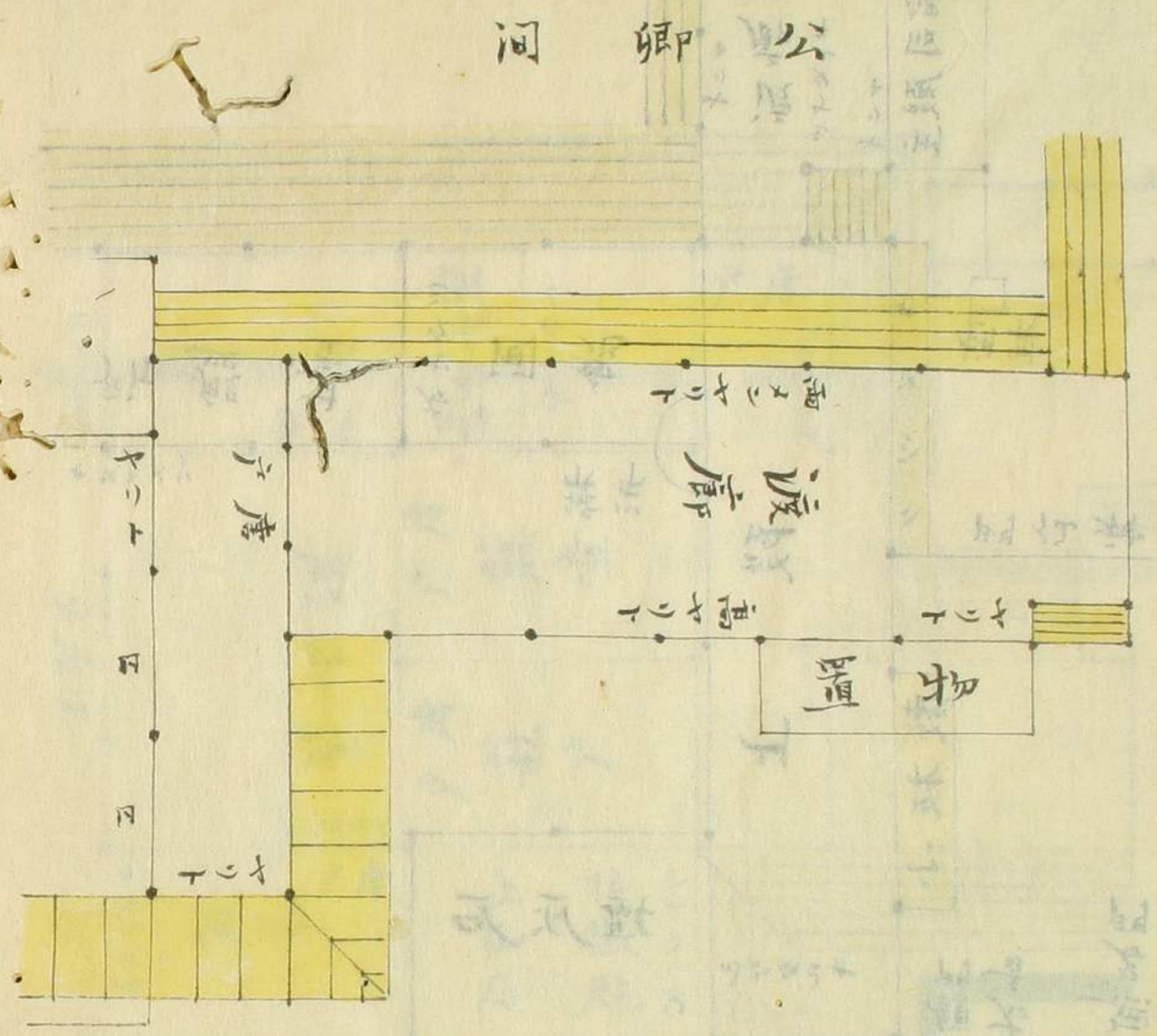
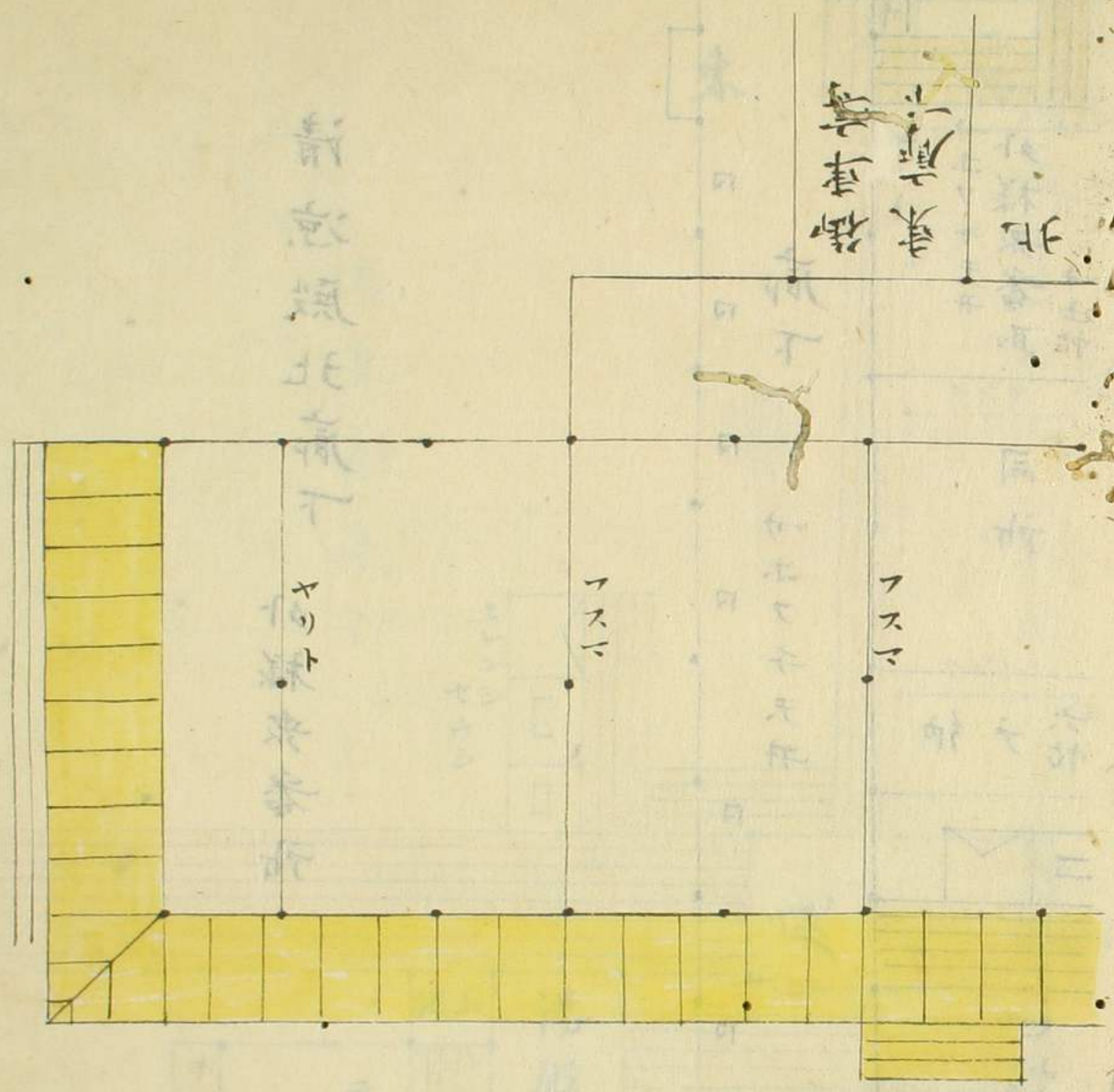



東

二帖

上レシ  
セウシ

庭

湯殿

庭

平フ子天井  
物置

ヲシ入  
日  
日  
日

ヲシ入

サホフ子天井  
外様衆番取  
十五帖

同所

六帖テ納

四帖

非蔵人部屋

川

廊下

サホフ子天井

秋戸

清涼殿北廊下

外様衆番所

十三三下

十三三下



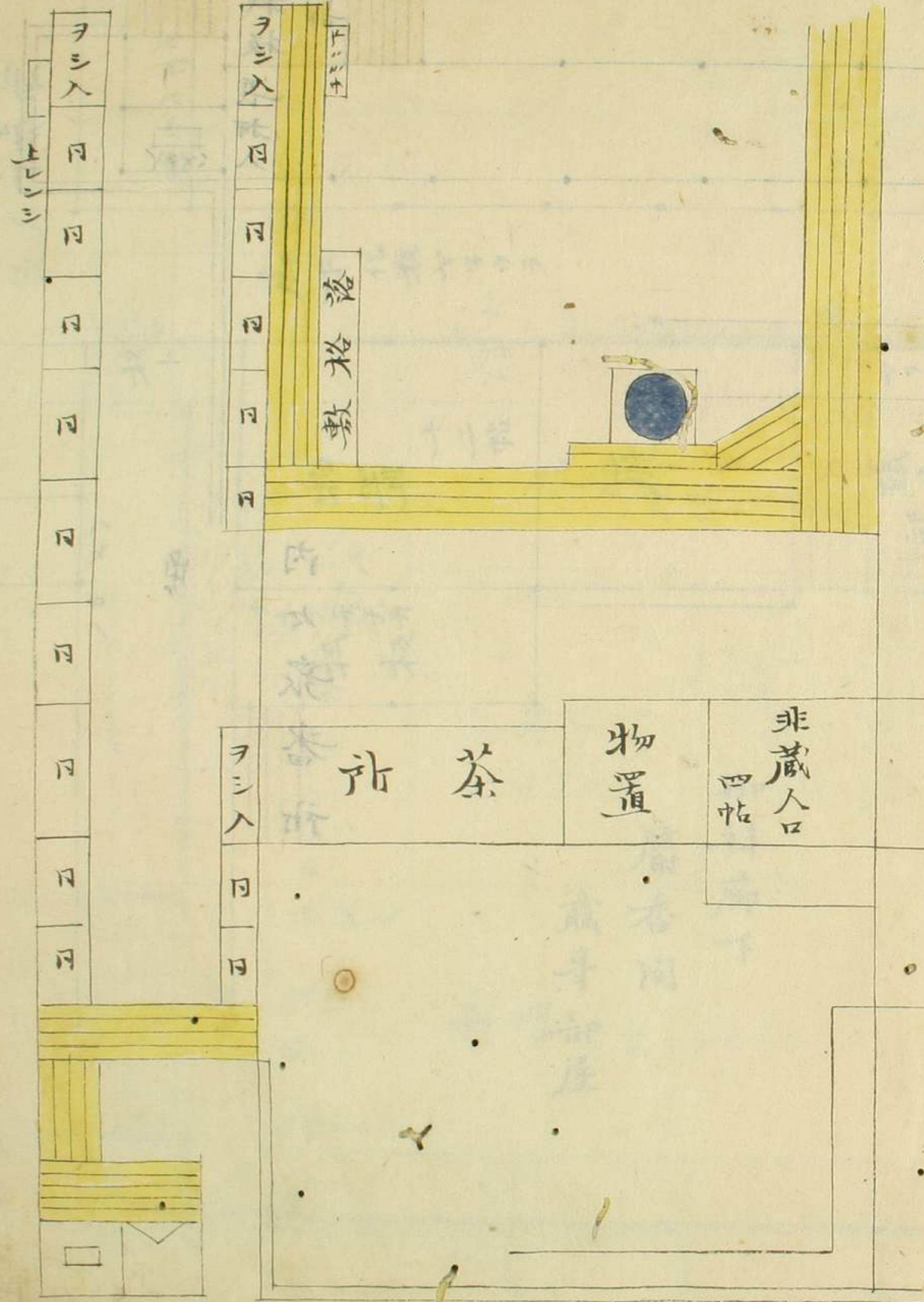

非蔵人部屋  
十二帖

同所  
四

取合間

非蔵人入口  
六帖

御車寄廊下

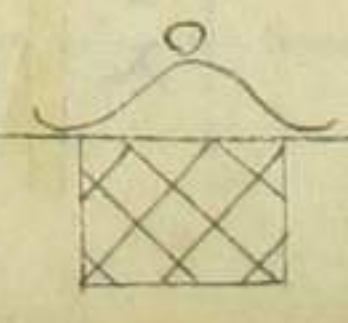



小  
街

二  
五  
三  
三  
三  
三

廊下化粧ヤウウ

板下

十二帖  
物置

度

職事  
部屋

十  
五  
五  
五  
五  
五  
板  
拭

御拜廊下

麩香間

職事部屋

部  
棧板  
長押入

内々衆番所

用



北御所

廊下

墨物

下廊

北廂

御上段  
御下段

布障子

唐

七寸三

東廂

七寸三  
七寸三

御上段

十六帖

西廂  
七寸三

南御所

南廂

七寸三  
七寸三

御下段

十六帖

御中段  
御上段

十六帖

布障子

唐

七寸三



常御殿

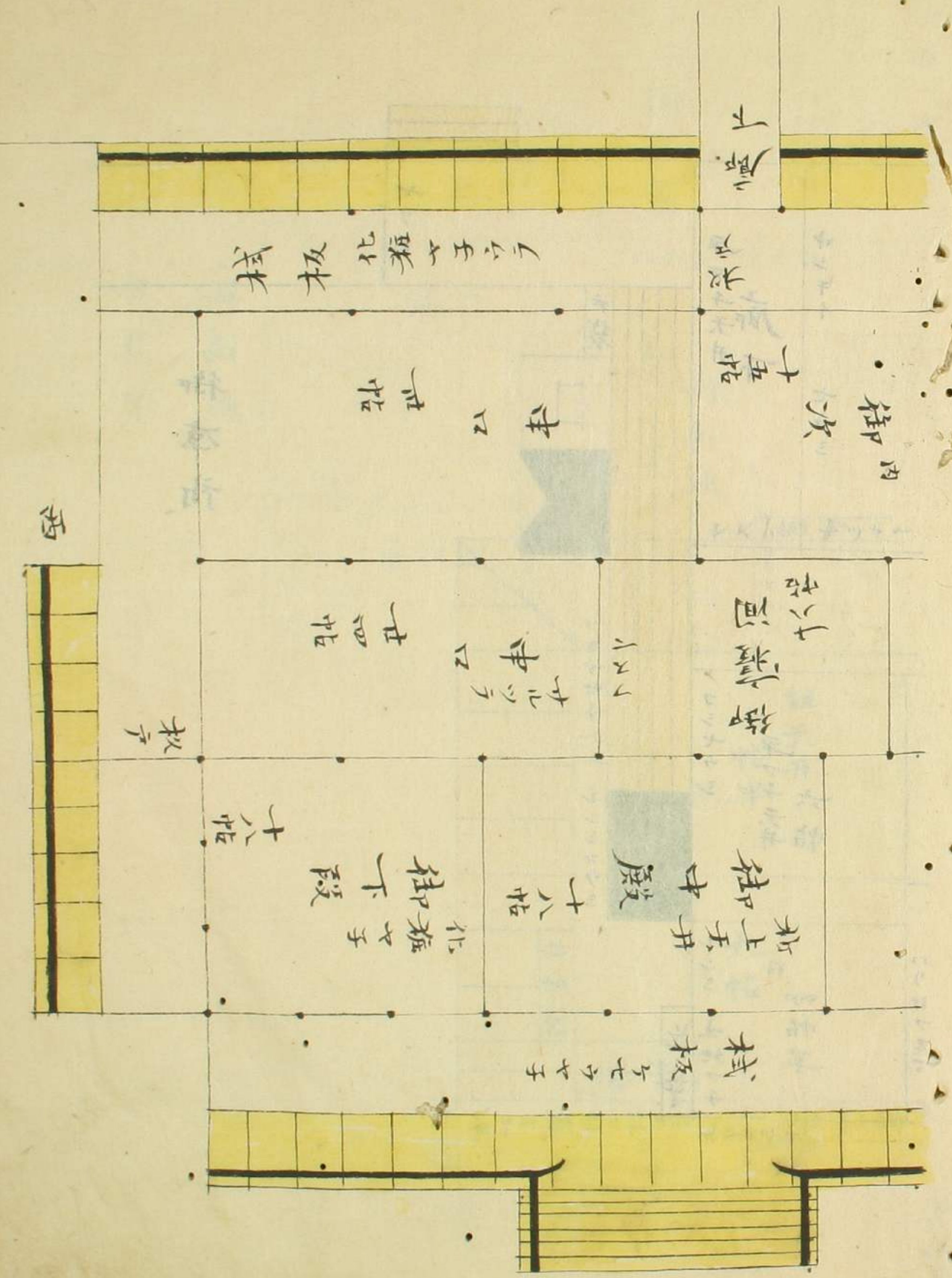
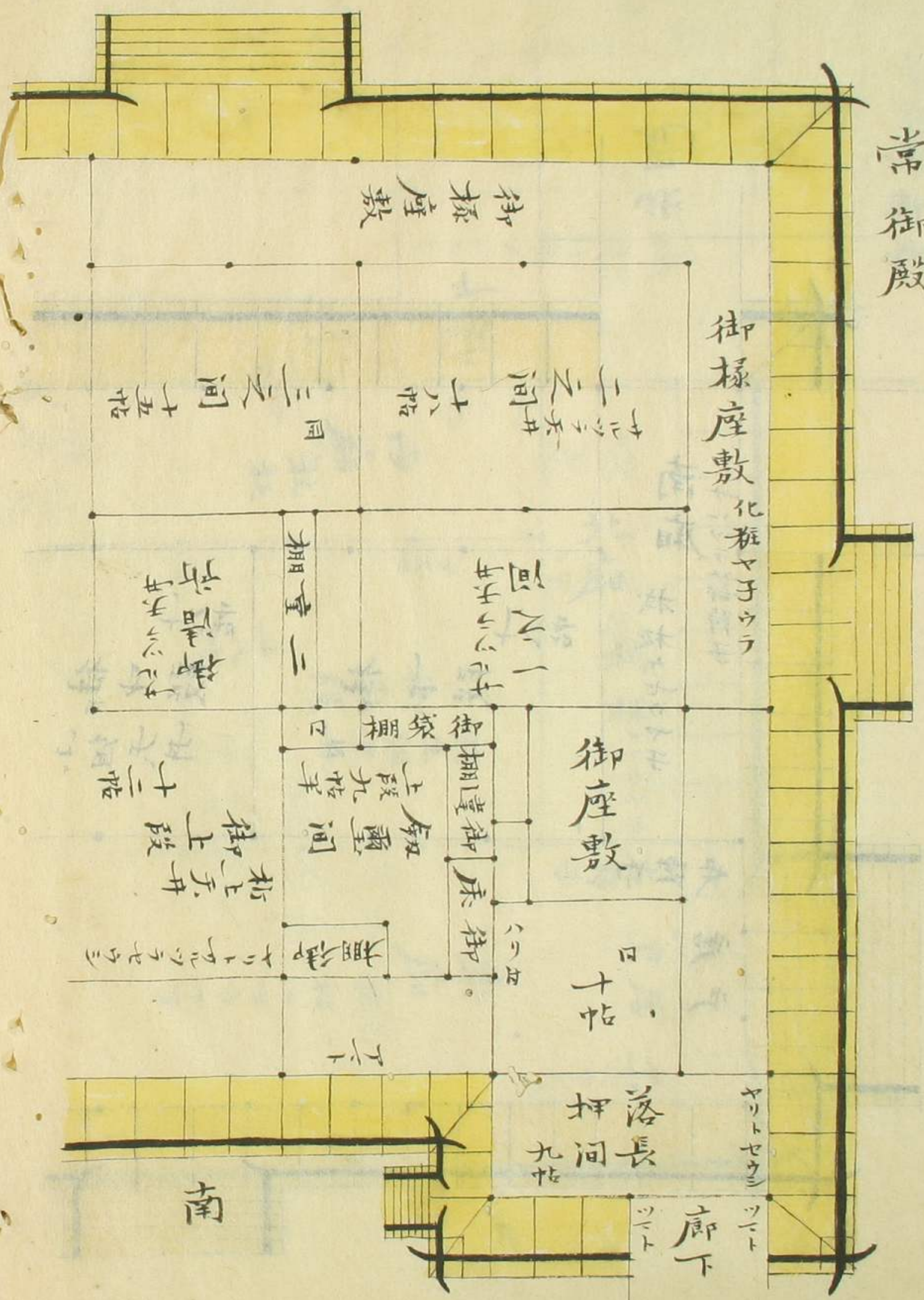







北

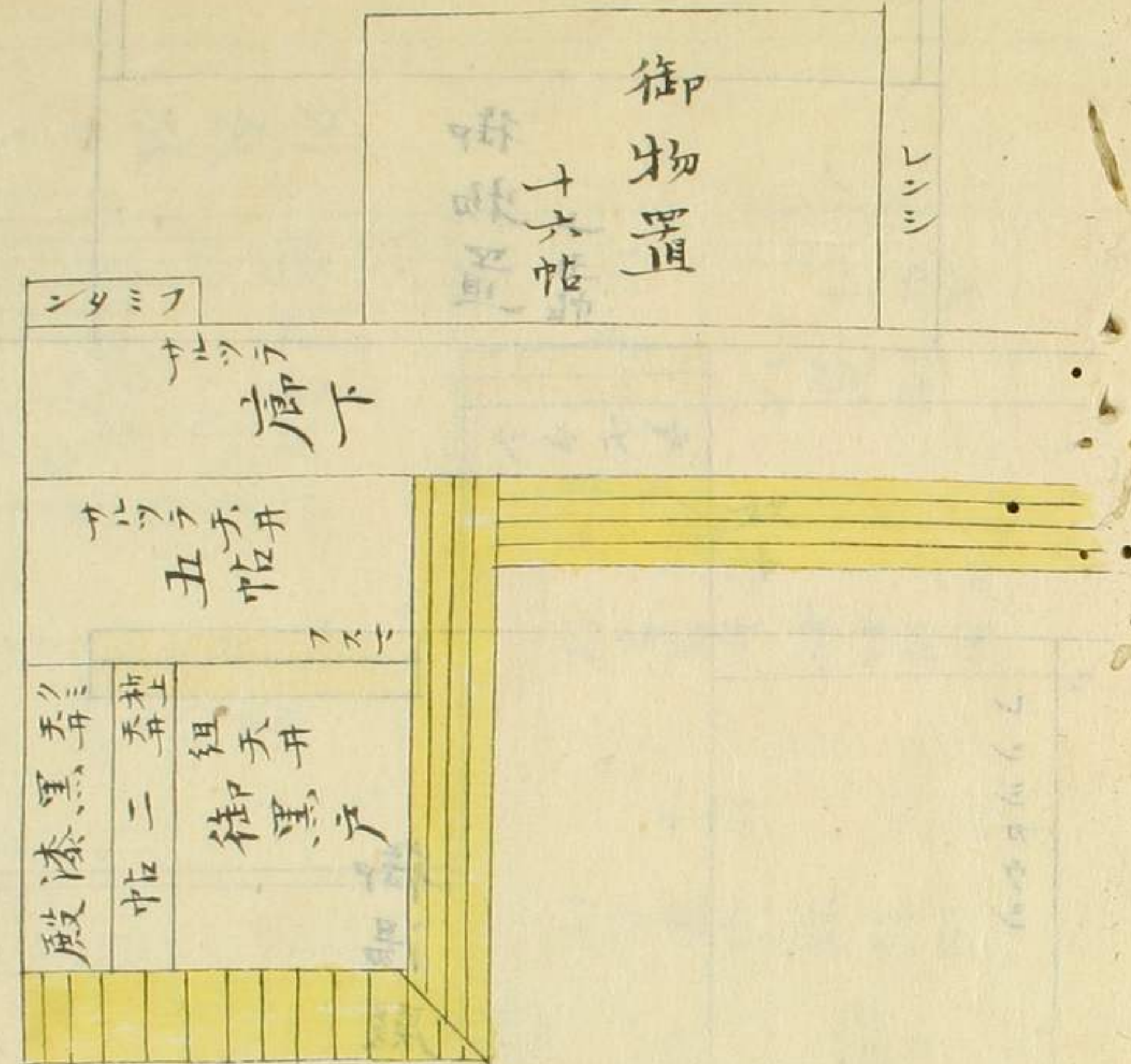

御物置

十六帖

レニシ

廊下

五帖

カシラ天井

御黒戸

組天井

殿漆黒

五帖

五帖

五帖

五帖

五帖

五帖

五帖

五帖

五帖

サハサヤヤヤ川

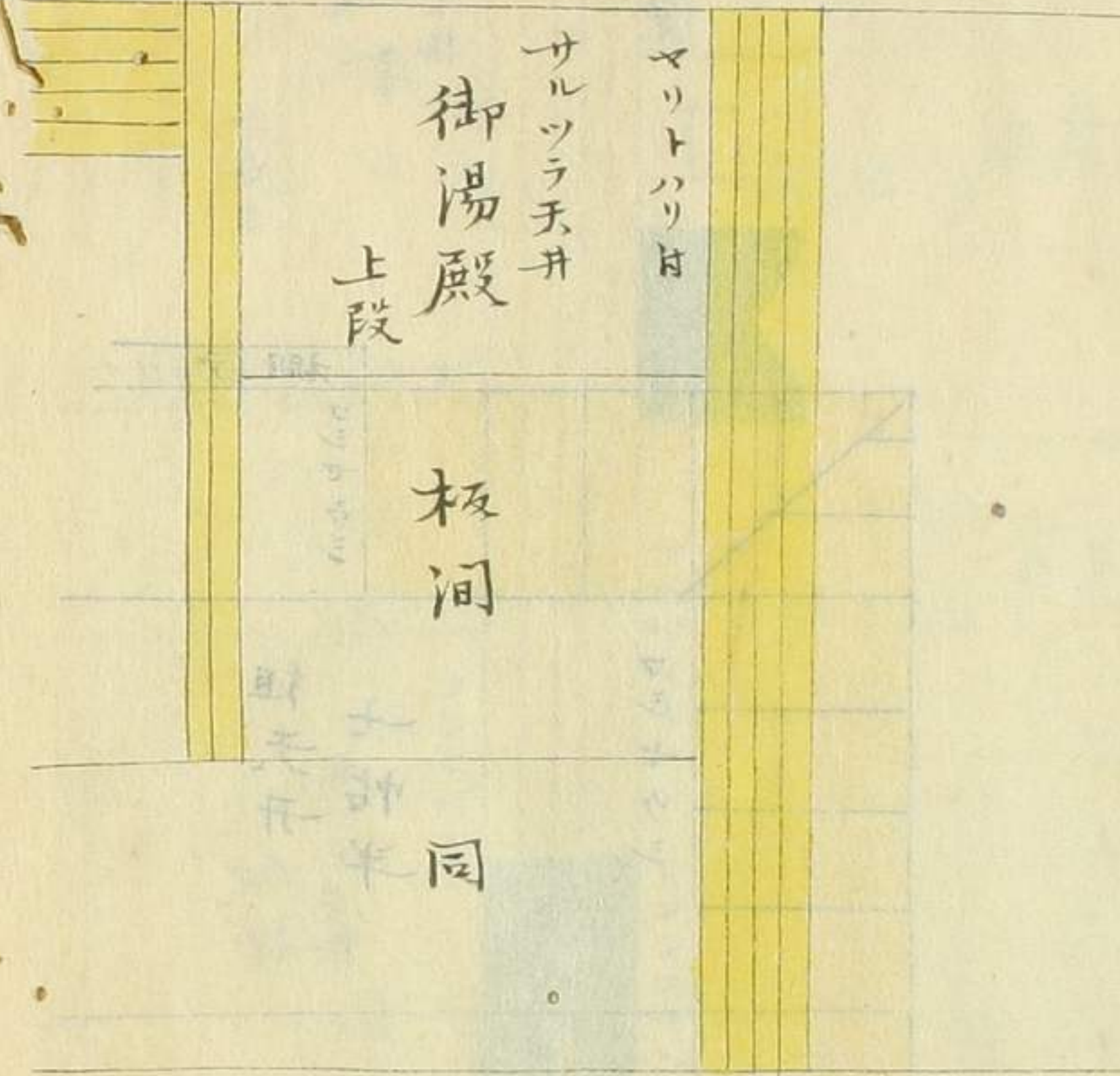

御湯殿 御黒戸

御湯殿

サハツラ天井

マッコリ付

板間

上段

同

レニシ

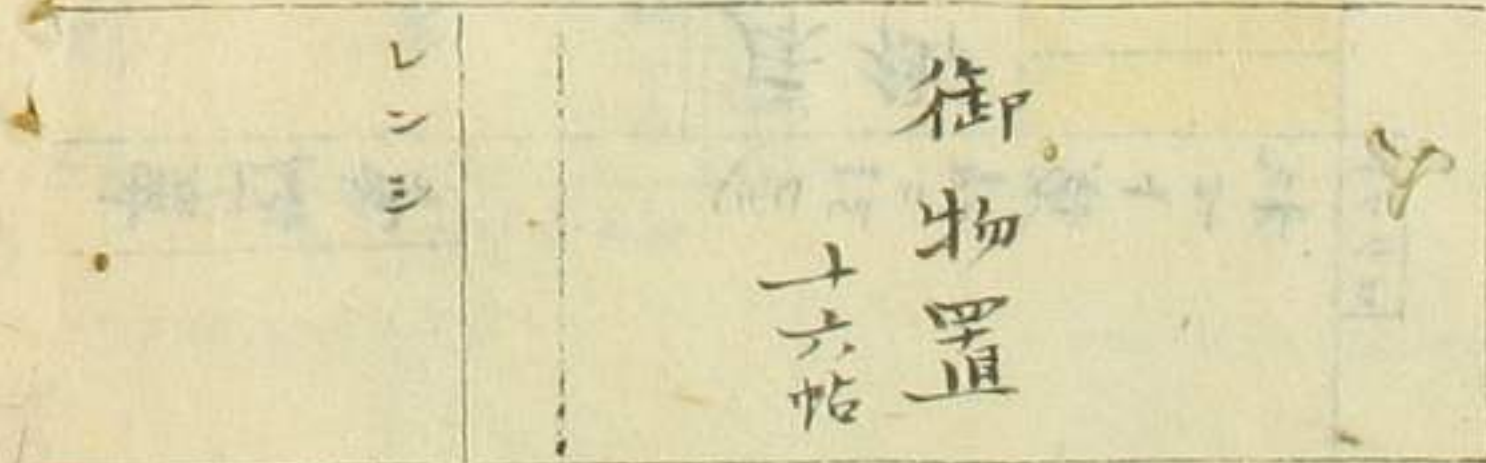

御物置

十六帖







内屋根のラ

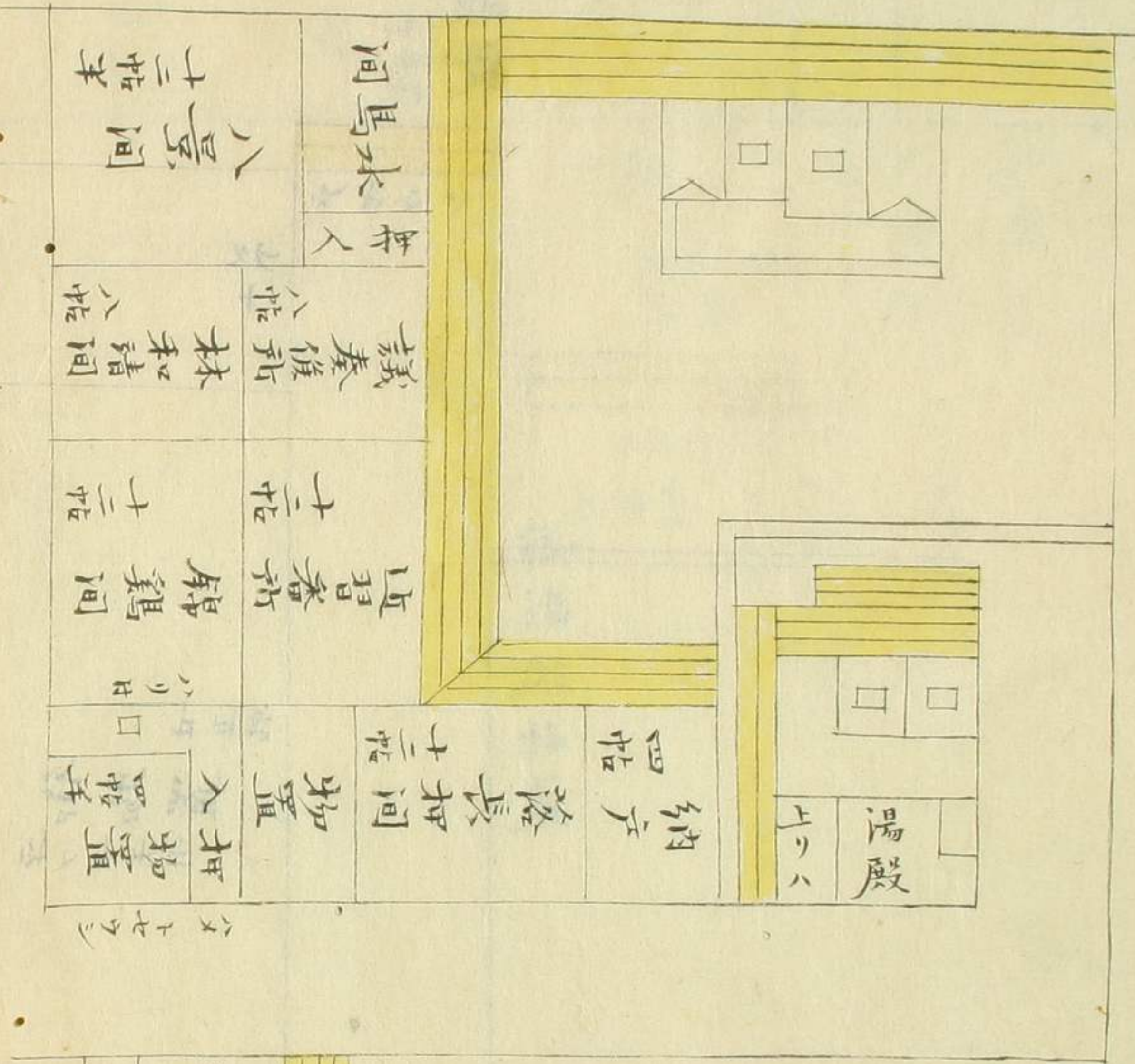

公卿御詰廻リ

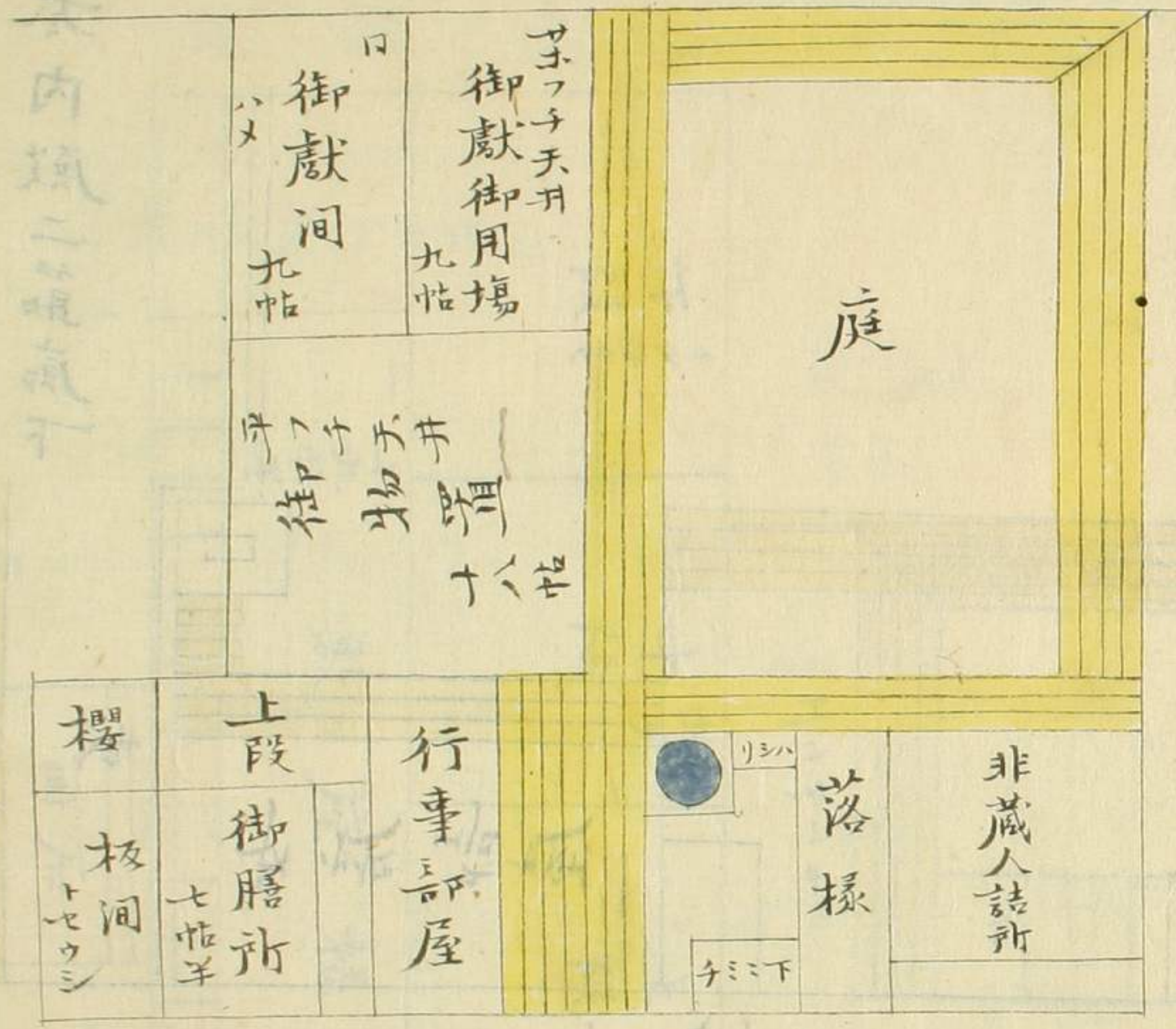
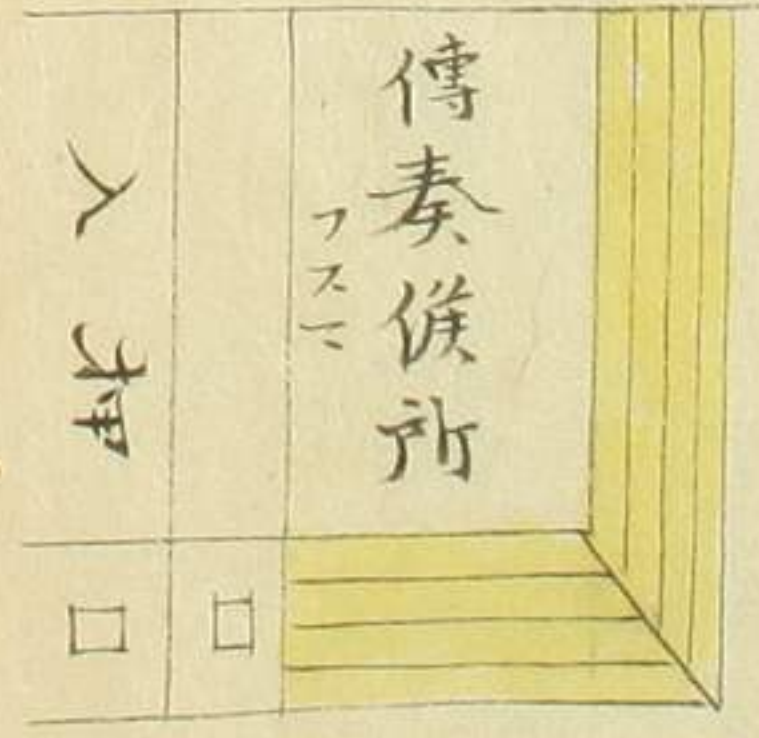

非藏人休所

去内城二城



冬内殿二助廊下

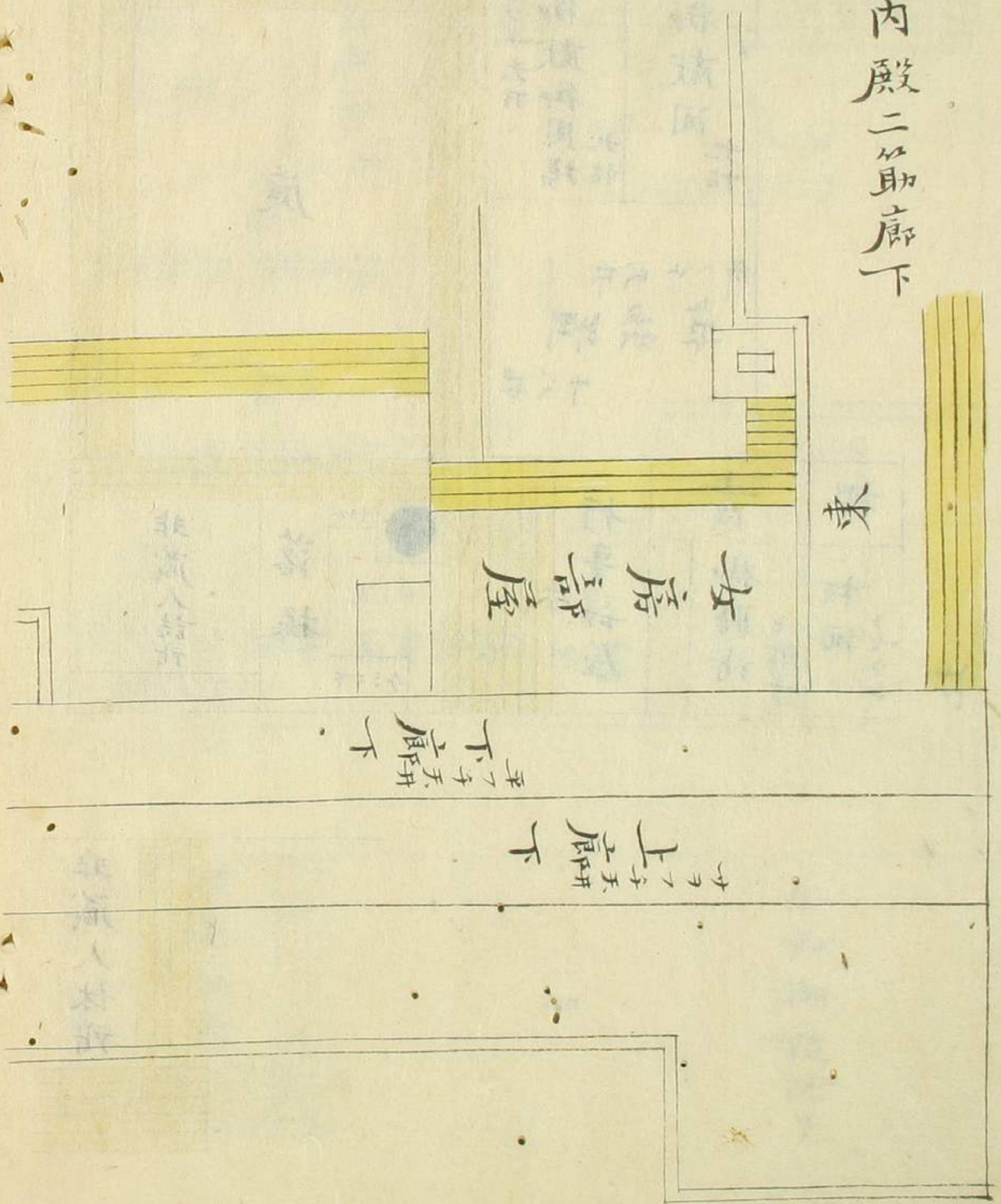

東

女席部屋

下廊下  
サノヲ天井

上廊下  
サノヲ天井

南

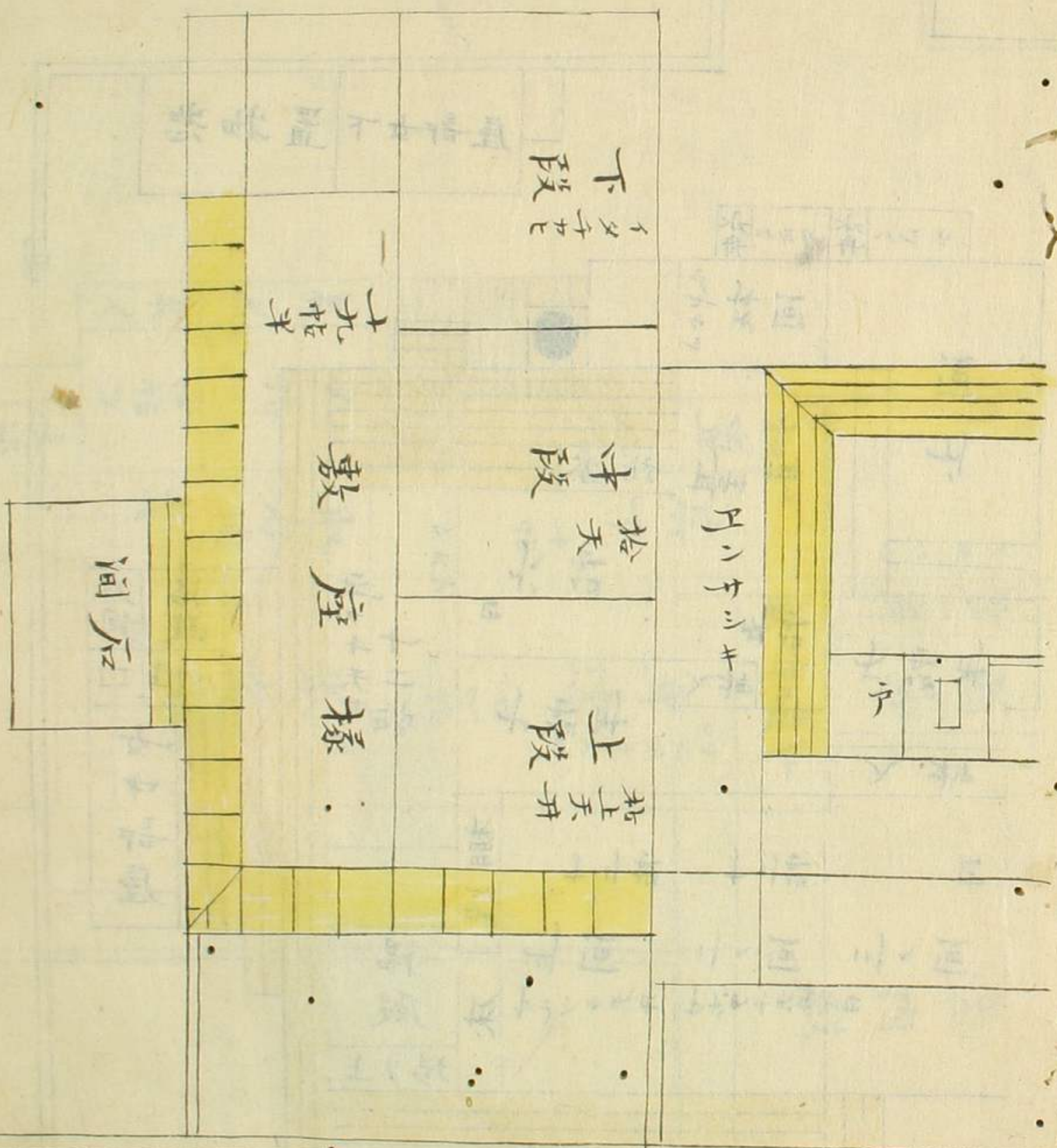

下段  
イタナヒ

十九柱半

中段  
拾夫

敷座撮

上段  
拾夫

洞石

月ハチニシ







東對屋上家

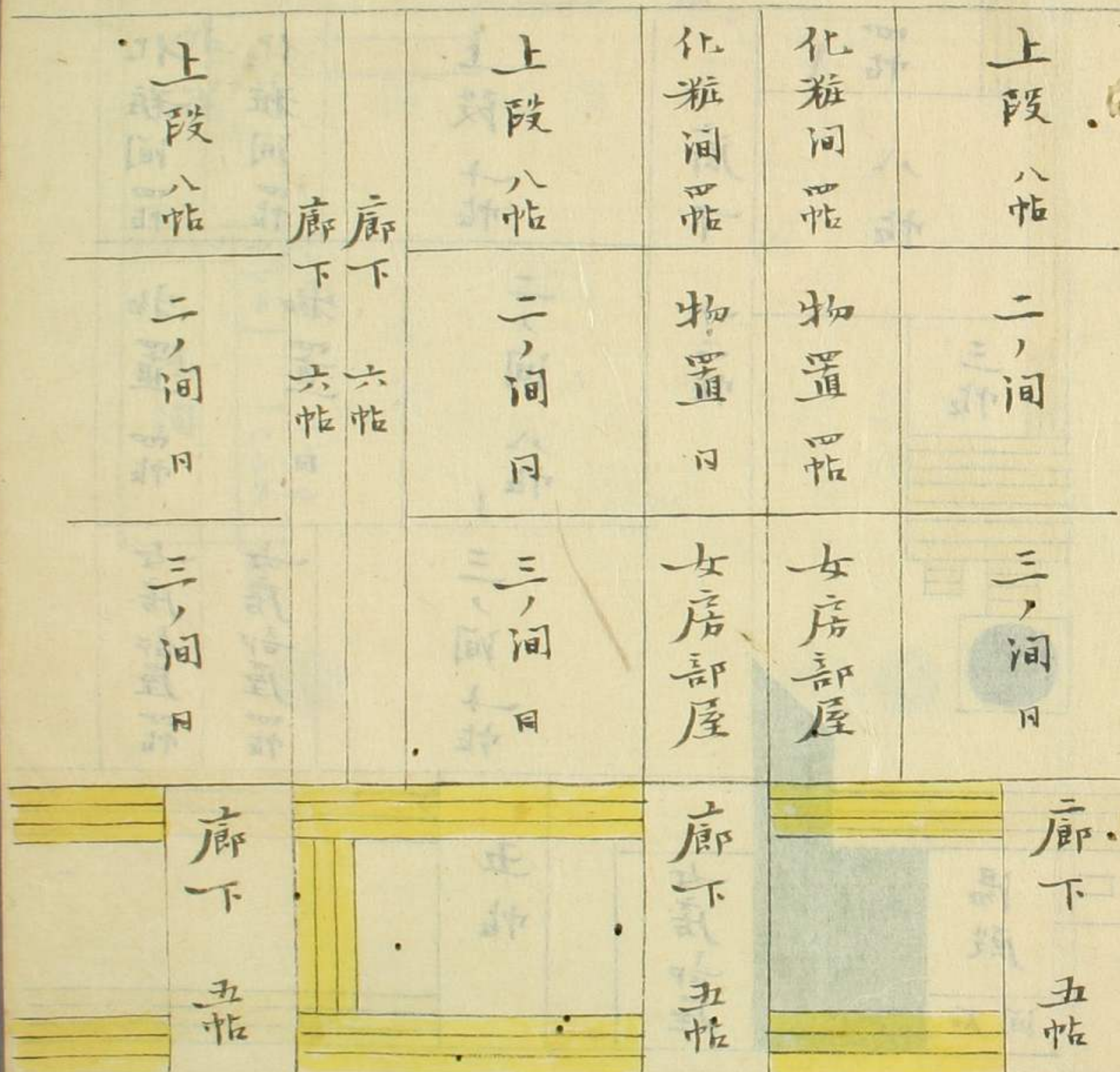
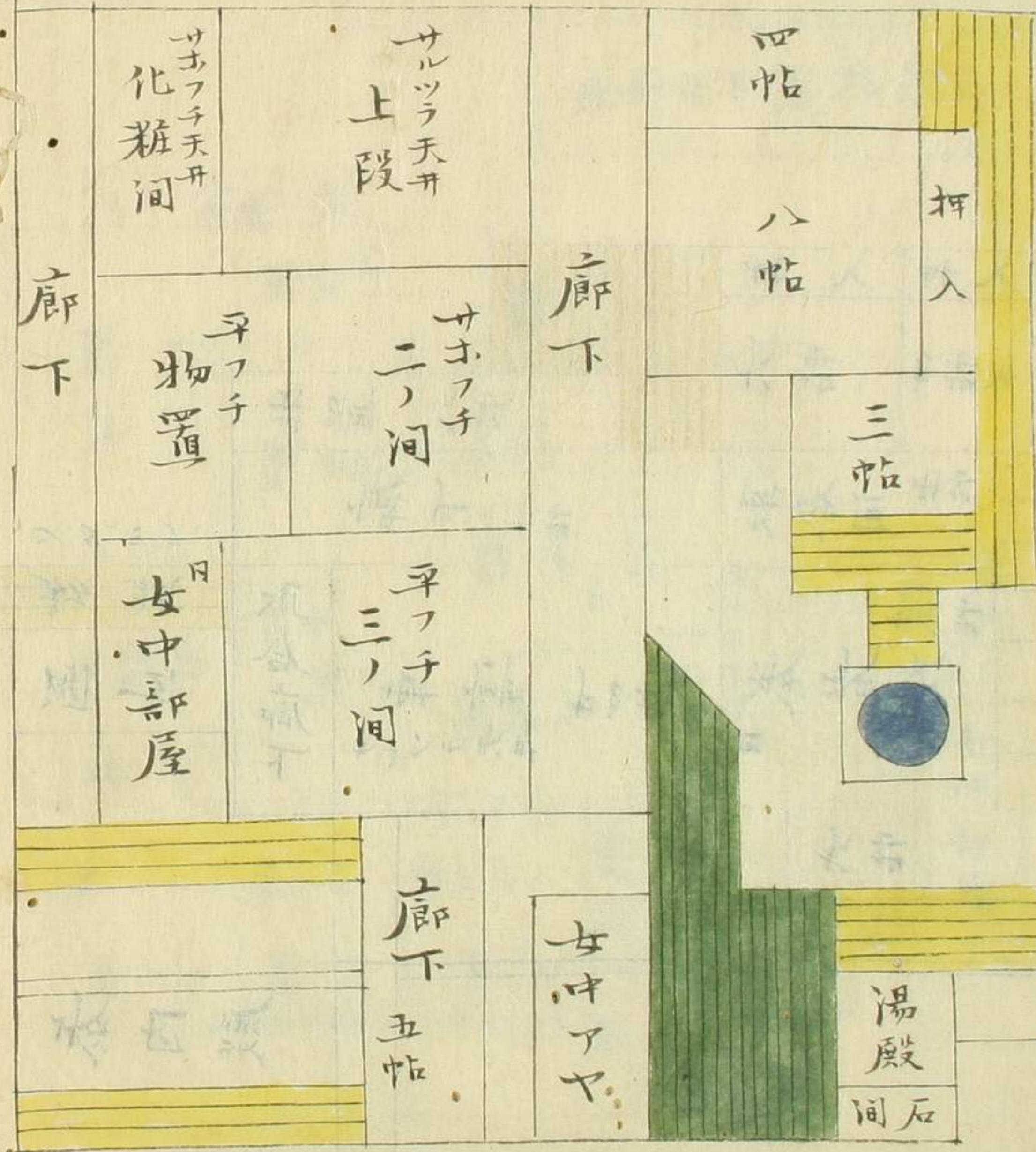

北



學 計 同所下家

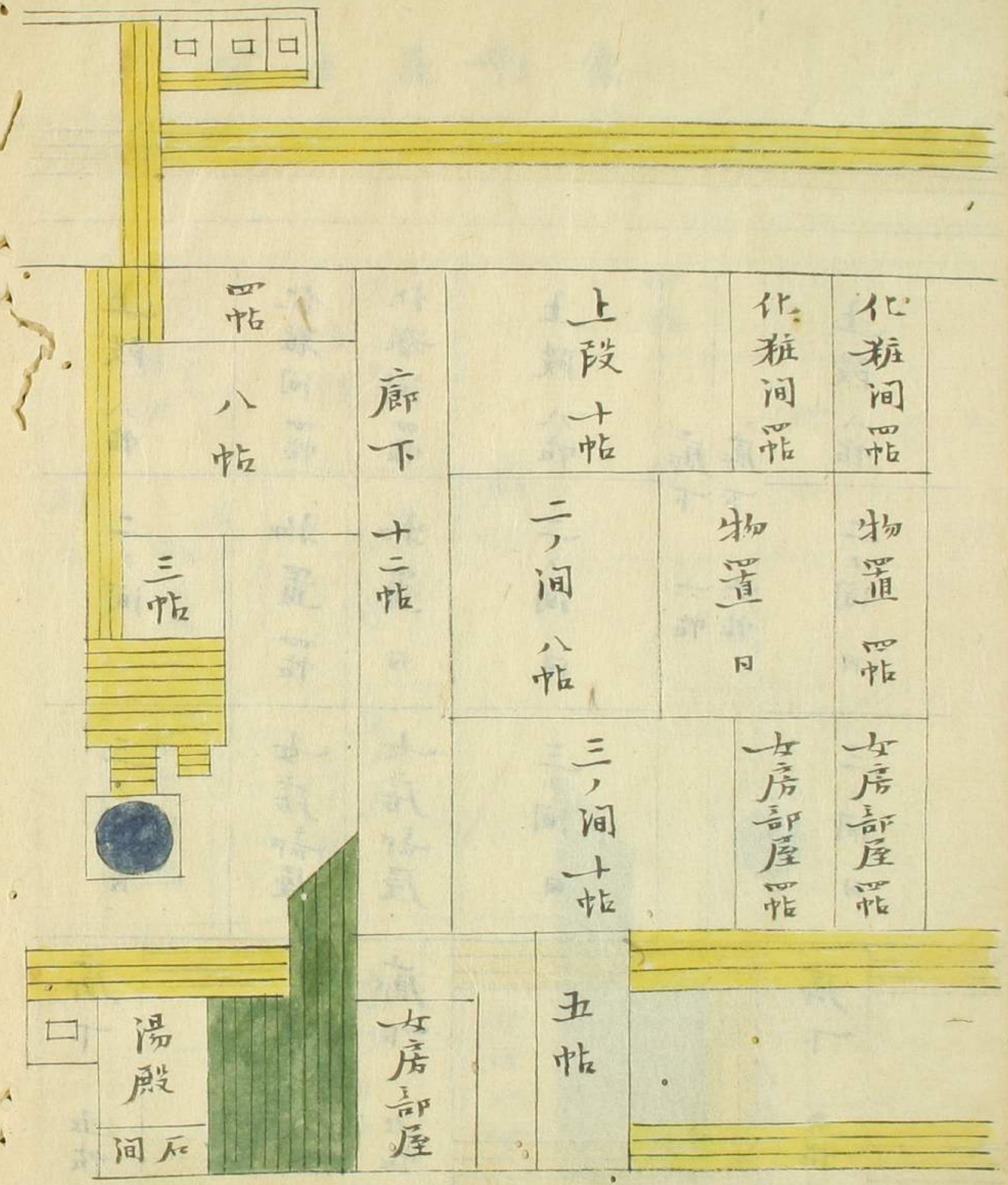
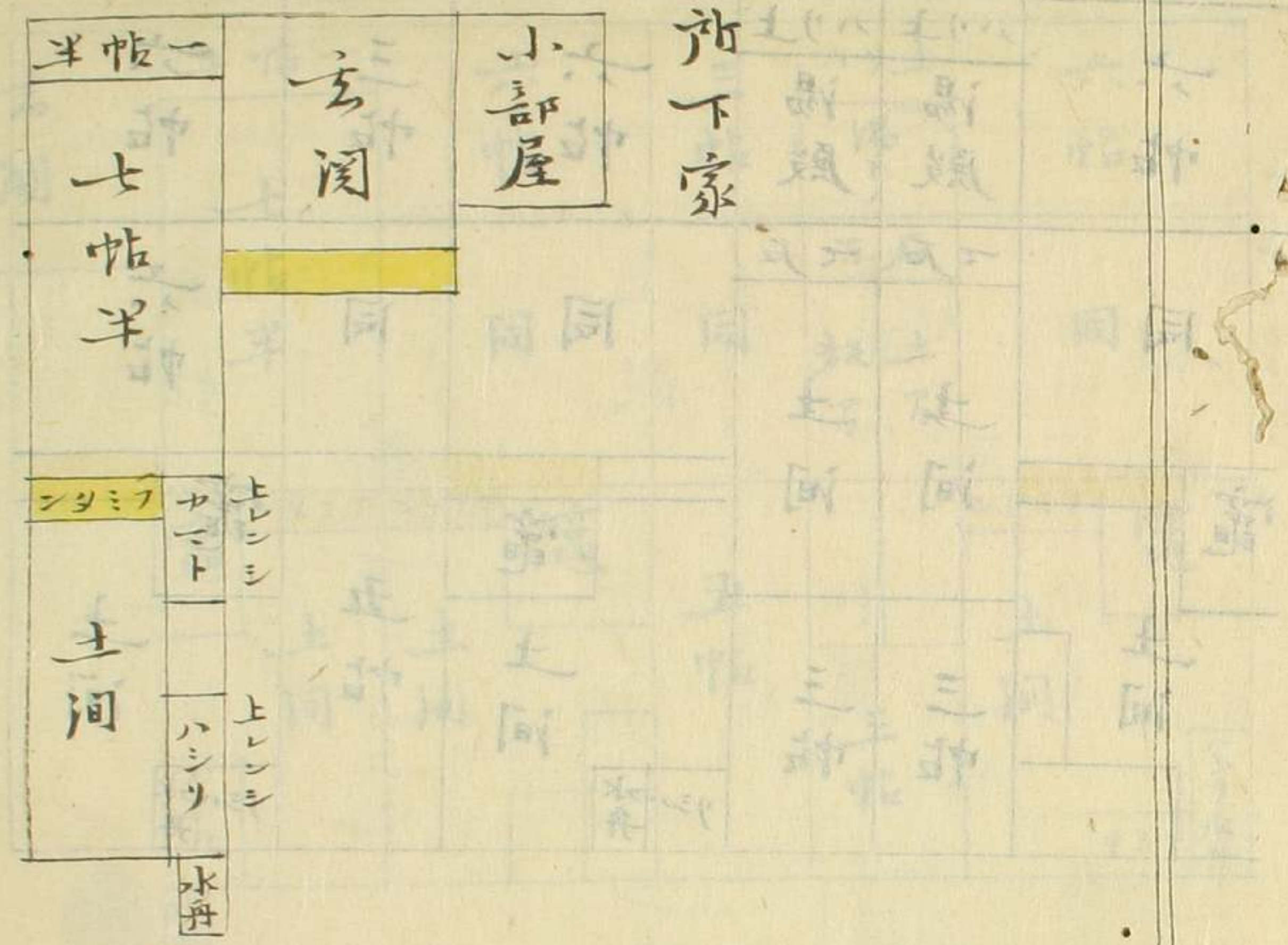



玄 閣	半帖一	六 帖	三 帖	ハリ上	六 帖
	七 帖 半			湯	
		同	同	石 石 板 土 石	同
	竈	竈	五 帖	土 間	竈
	土 間	土 間	三 帖	土 間	土 間
	ハシリ 水 舟			三 帖	ハシリ 水 舟 リシハ



同	同	薪アヤ	土石	ユトノ	土石	□	□	土石	床ル	ユトノ	同	薪アヤ
---	---	-----	----	-----	----	---	---	----	----	-----	---	-----

六 帖	ハリ上	ハリ上	六 帖	三 帖	六 帖
	湯 殿	湯 殿			
同	石	石	同	同	六 帖
竈	土 間	土 間	竈	五 帖	竈
土 間	三 帖	三 帖	土 間	土 間	土 間
			リシハ 水 舟		リシハ 水 舟



ユトノ	床ル	土石	□	□	土石	床ル	湯殿	同	同	薪アヤ	床ル	湯殿	土石	□	□
-----	----	----	---	---	----	----	----	---	---	-----	----	----	----	---	---



西對之屋上家

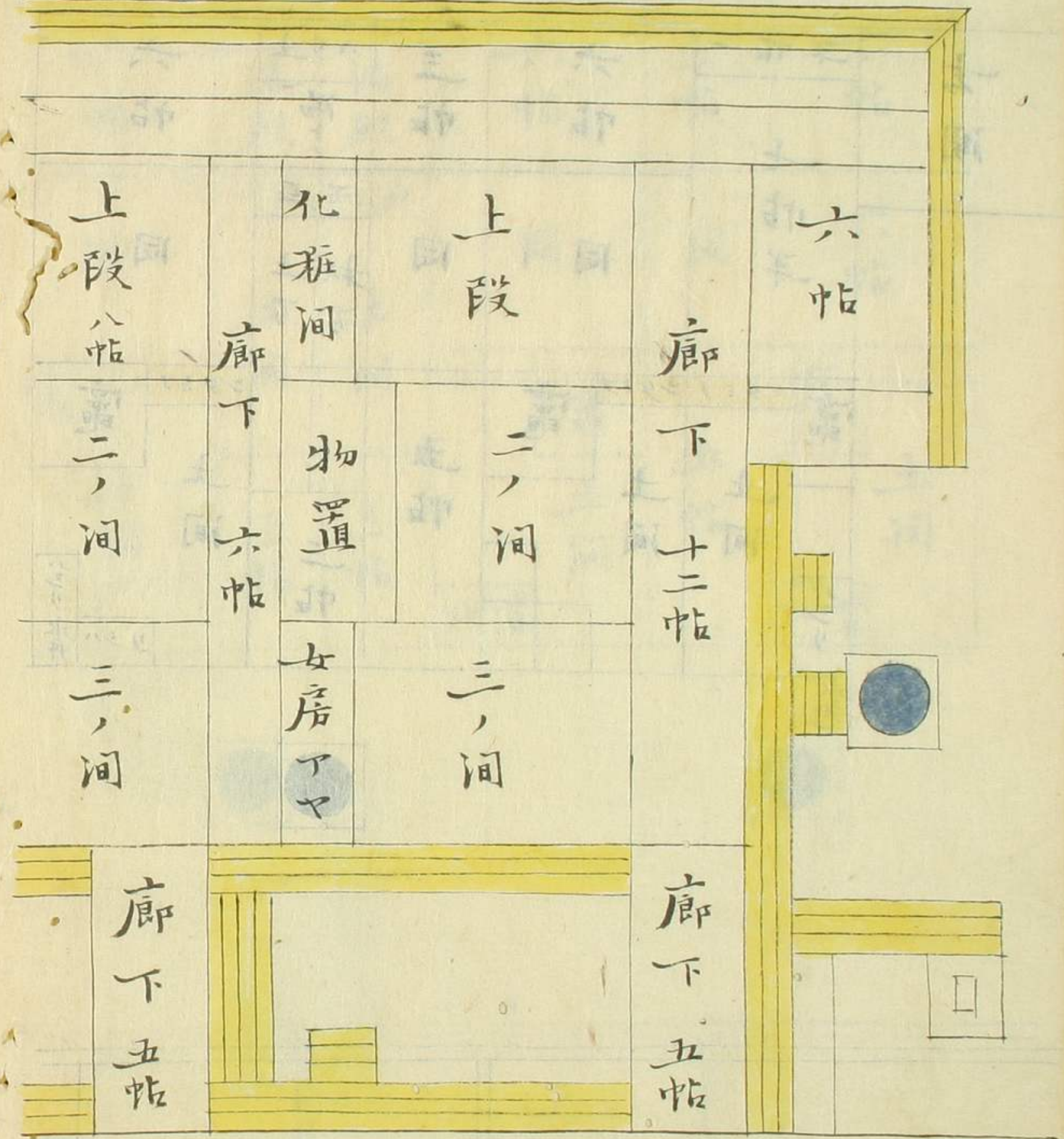

東對之屋上家

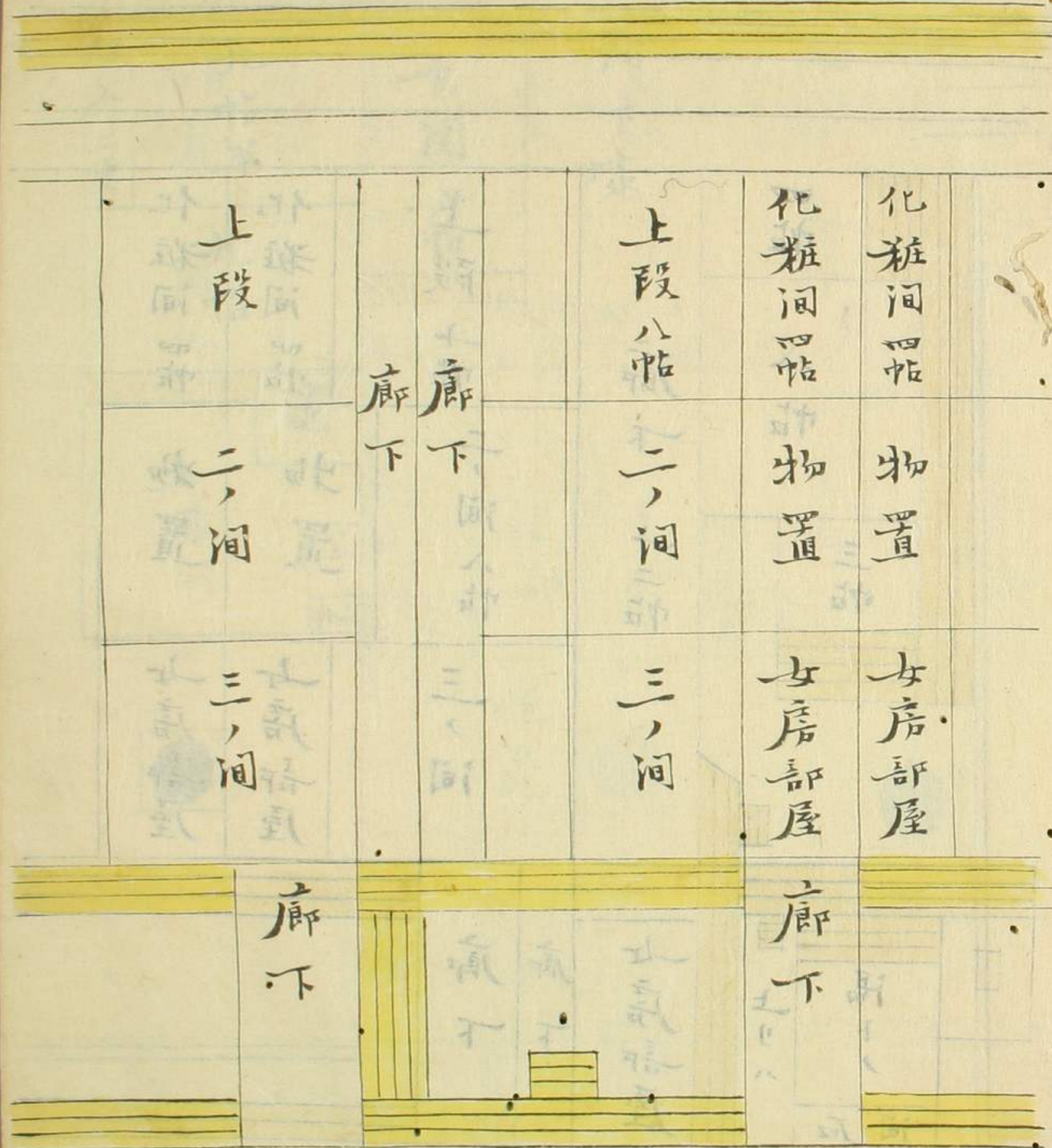



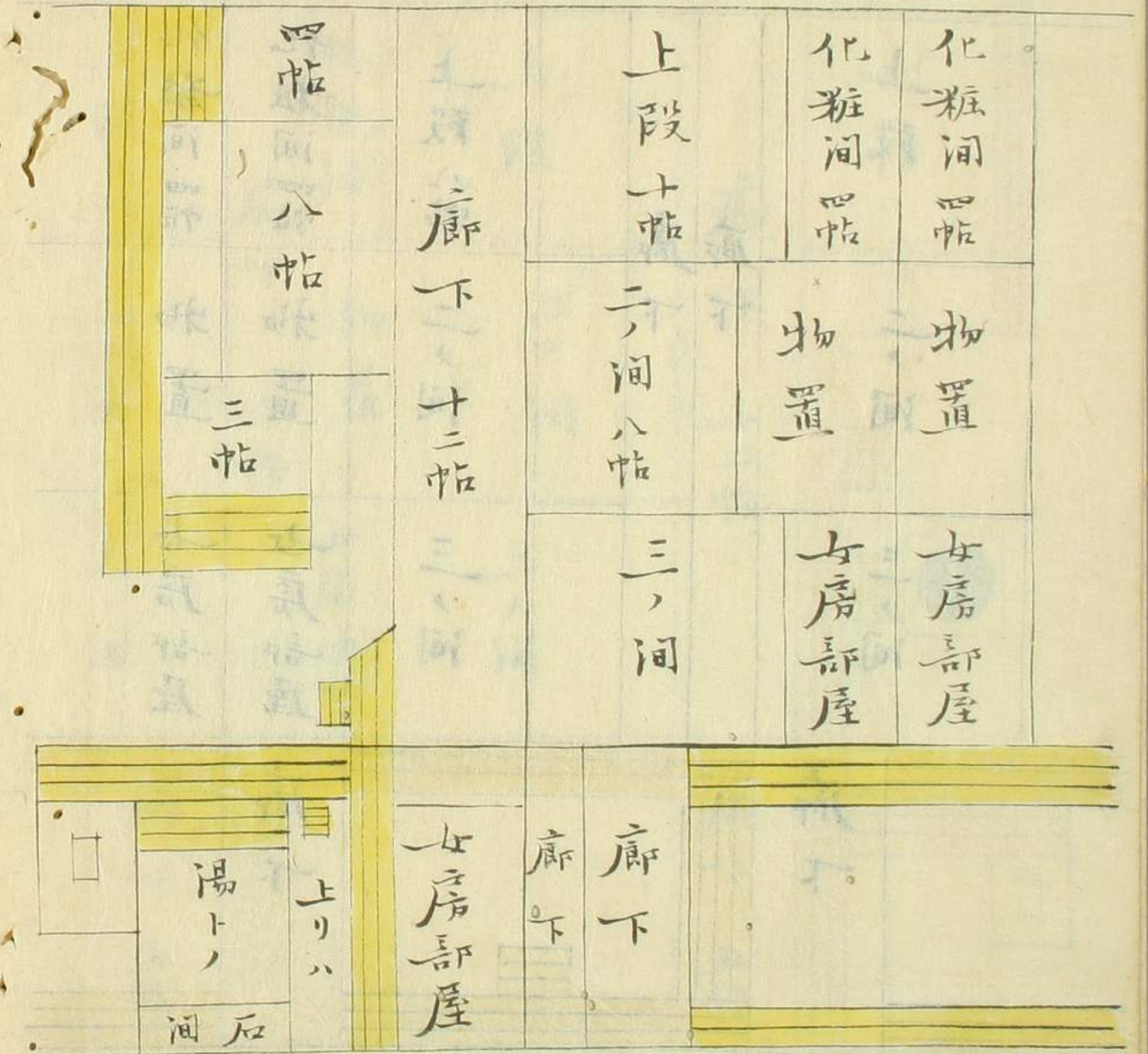

同新下家

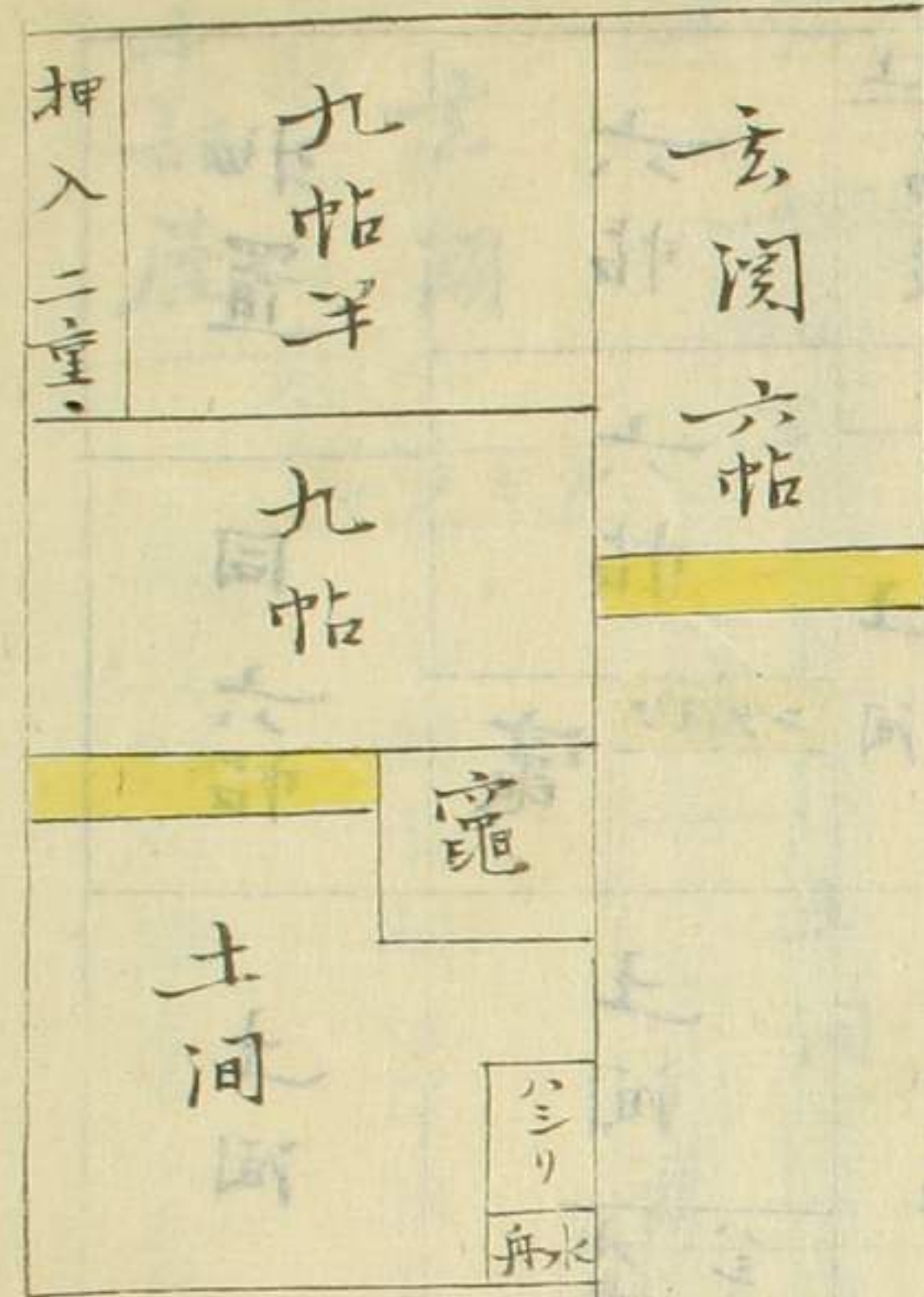

床儿	エトノ	土石	□	□	土石
----	-----	----	---	---	----



小部屋	玄關	半帖一	六帖	三帖	ハリ上
		七帖半		三帖	湯殿
		ニタミフ	六帖	三帖	石
		竈	ニタミフ	竈	土間
		土間	五帖	三帖	ハシリ
		ハシリ	水舟	ハシリ	水舟

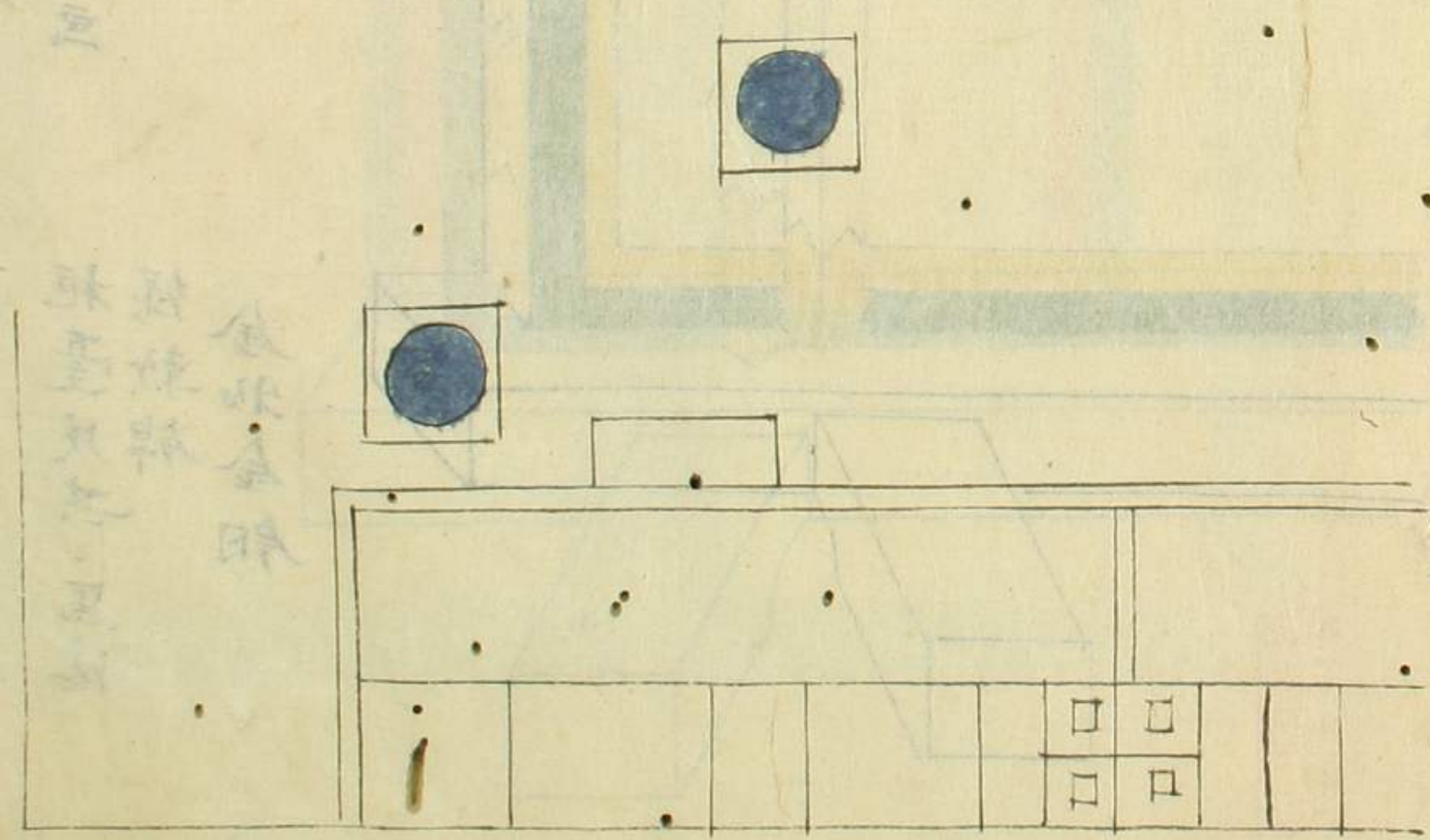

六帖	六帖	ハリ上	ハリ上	六帖	物置
		湯殿	湯殿		
六帖	六帖			六帖	同
竈	竈	ニタミフ	土間	板間	土間
	土間	ハシリ	水舟	三帖	土間
		ハシリ	水舟	土間	ハシリ

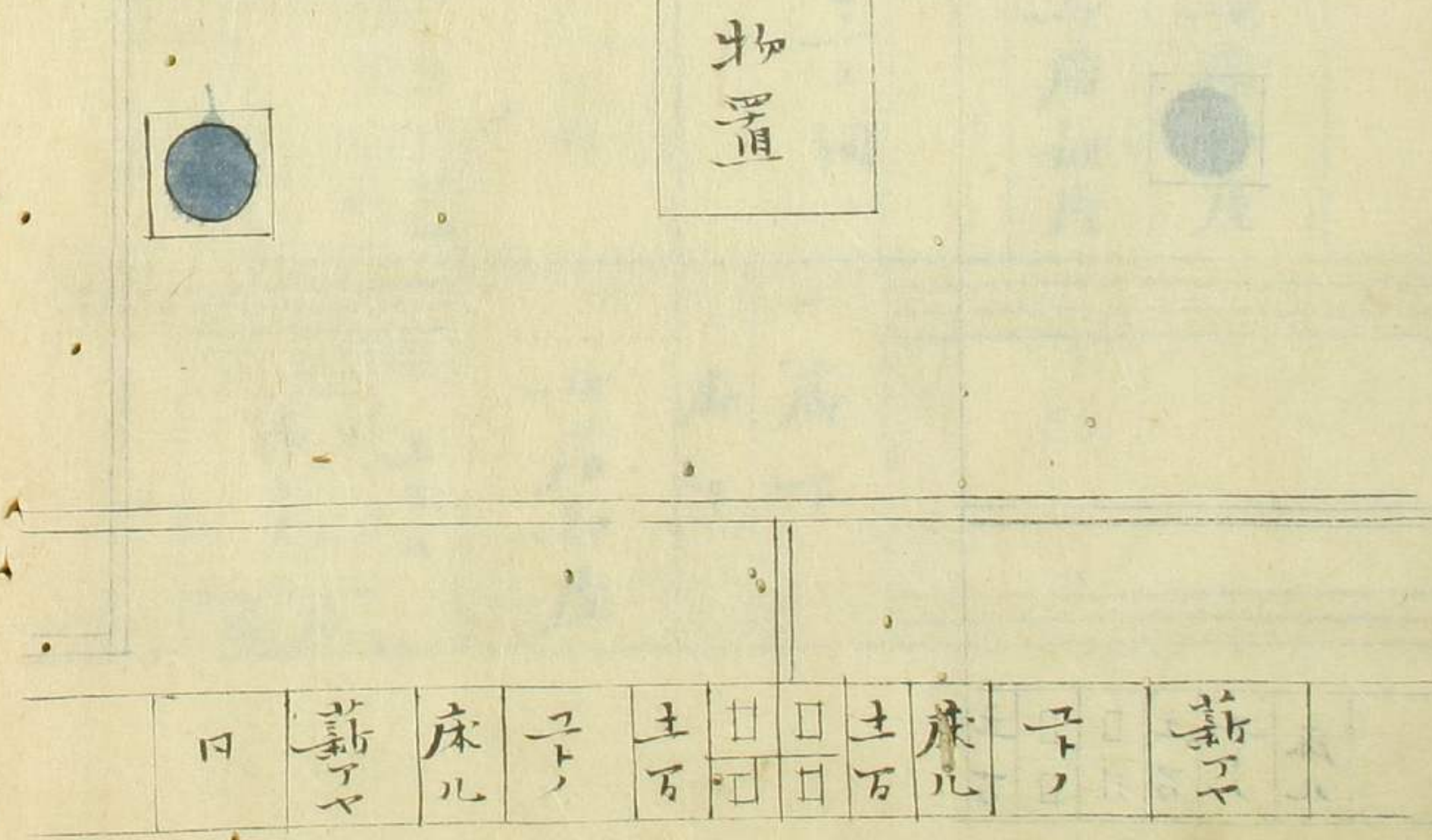



清涼殿

表昆明池圖裏小鷹狩画

昆明池御障子

年中行度御障子縮張寸法如昆明池

框臺足共三黑漆  
綠軟錦  
金物金銅

高廿六尺

茶木瓜地紋了  
中二寸五分

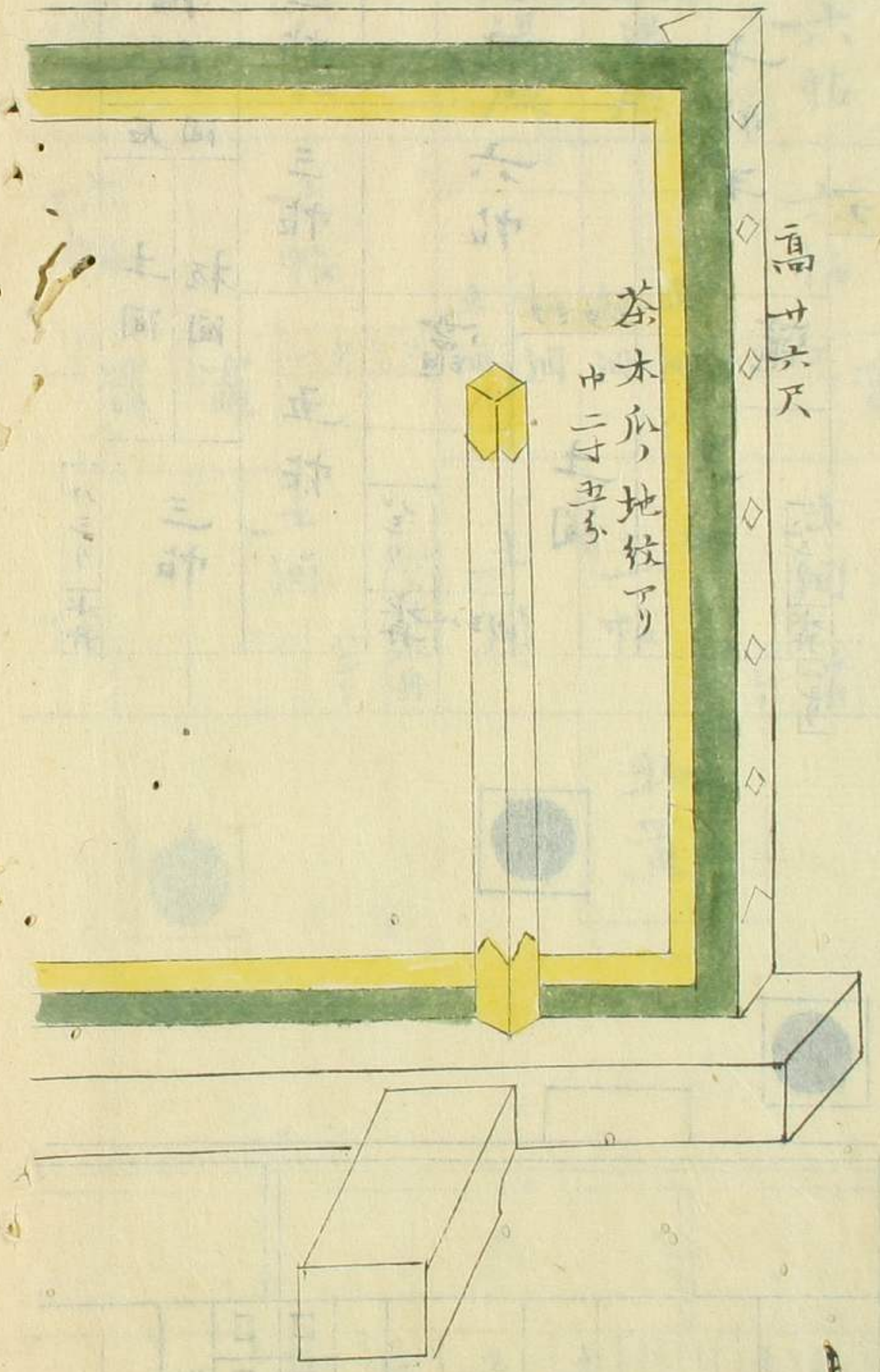

横九尺

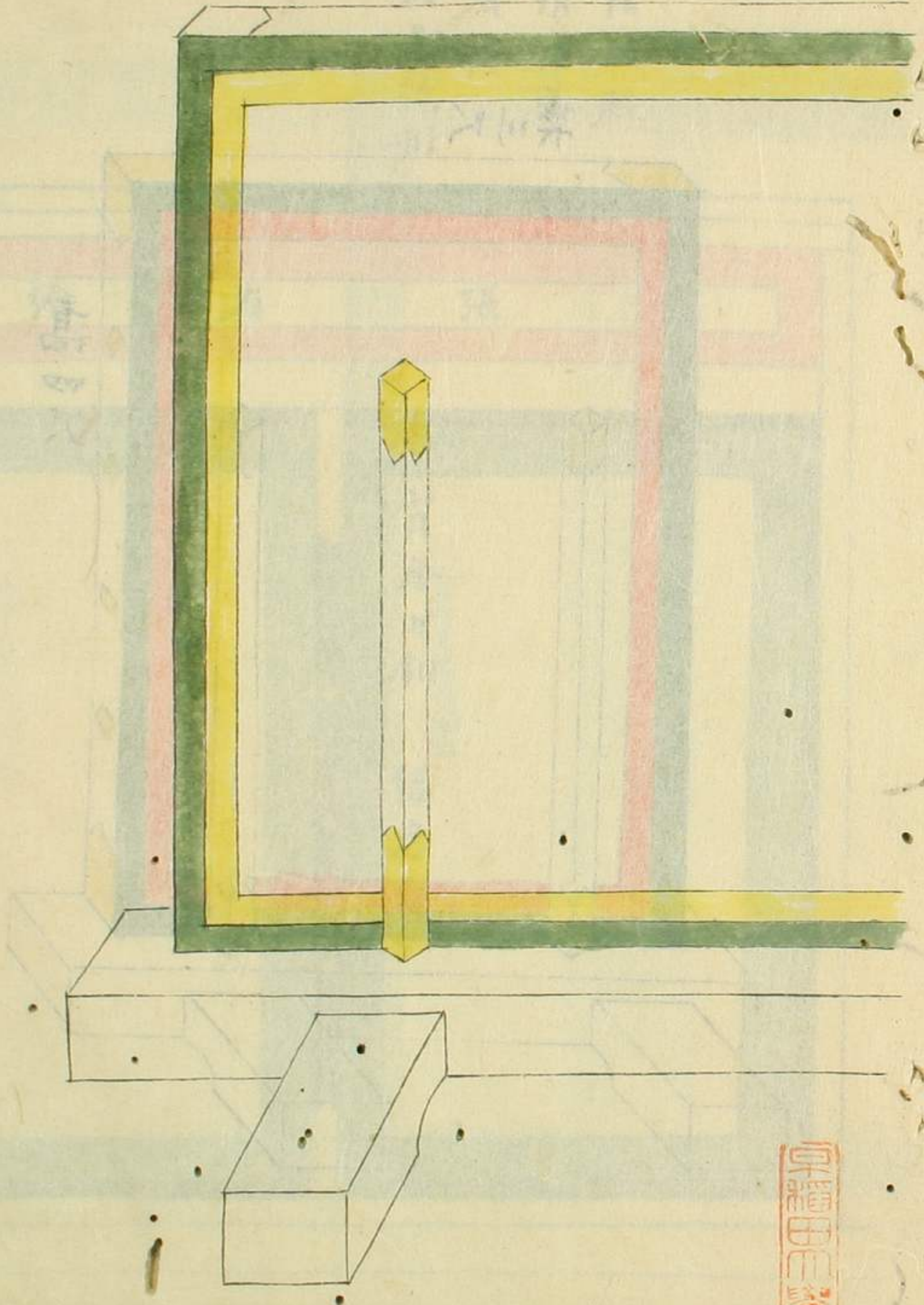

京都府立総合資料館蔵



清涼殿  
縮襖圖  
有繪  
押色紙形

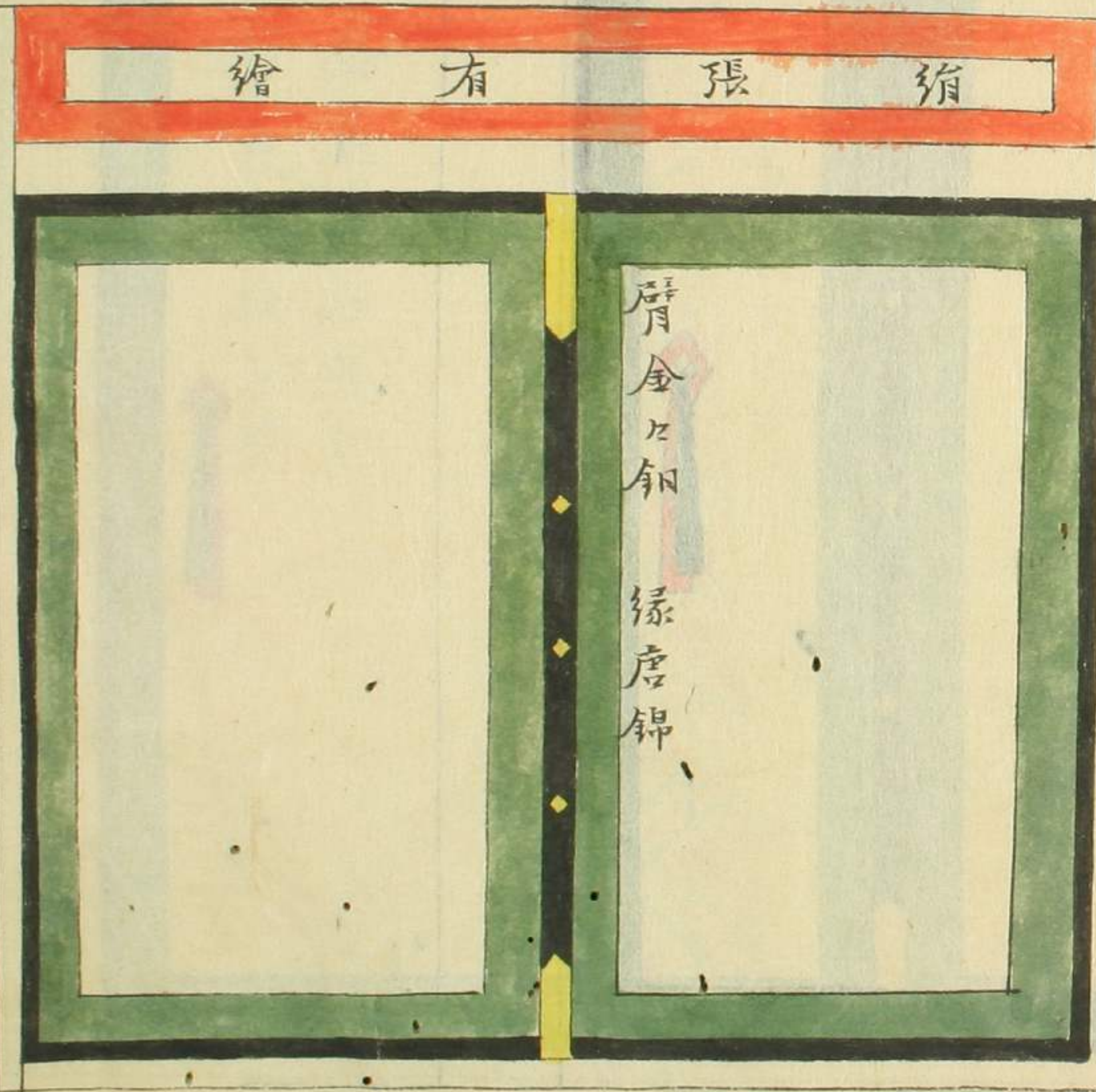

三丈

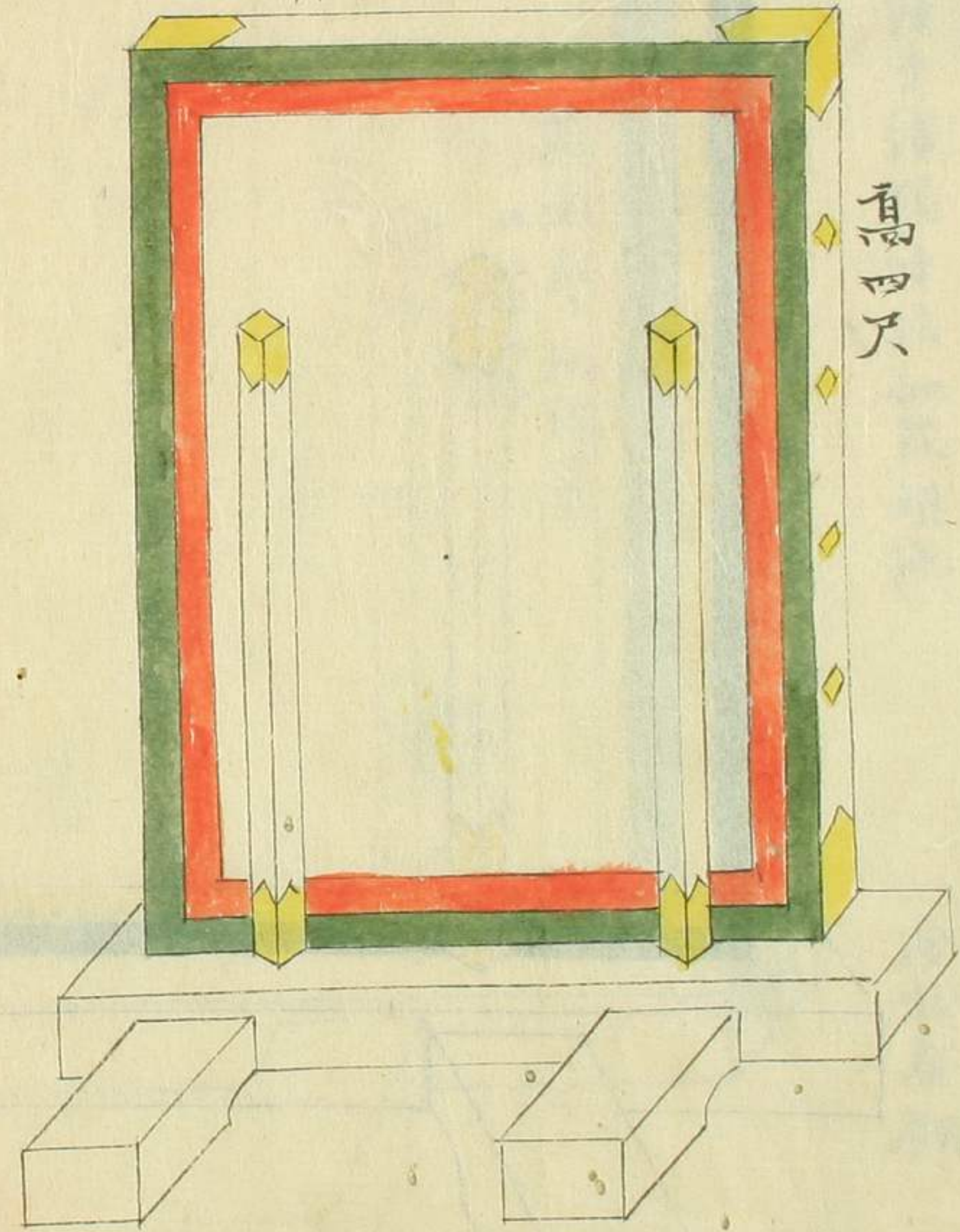

清涼殿小障子十分一之図

縮張表描  
緑軟錦如昆明池  
金物金釘

裏竹  
省  
緑臺尻  
黒漆



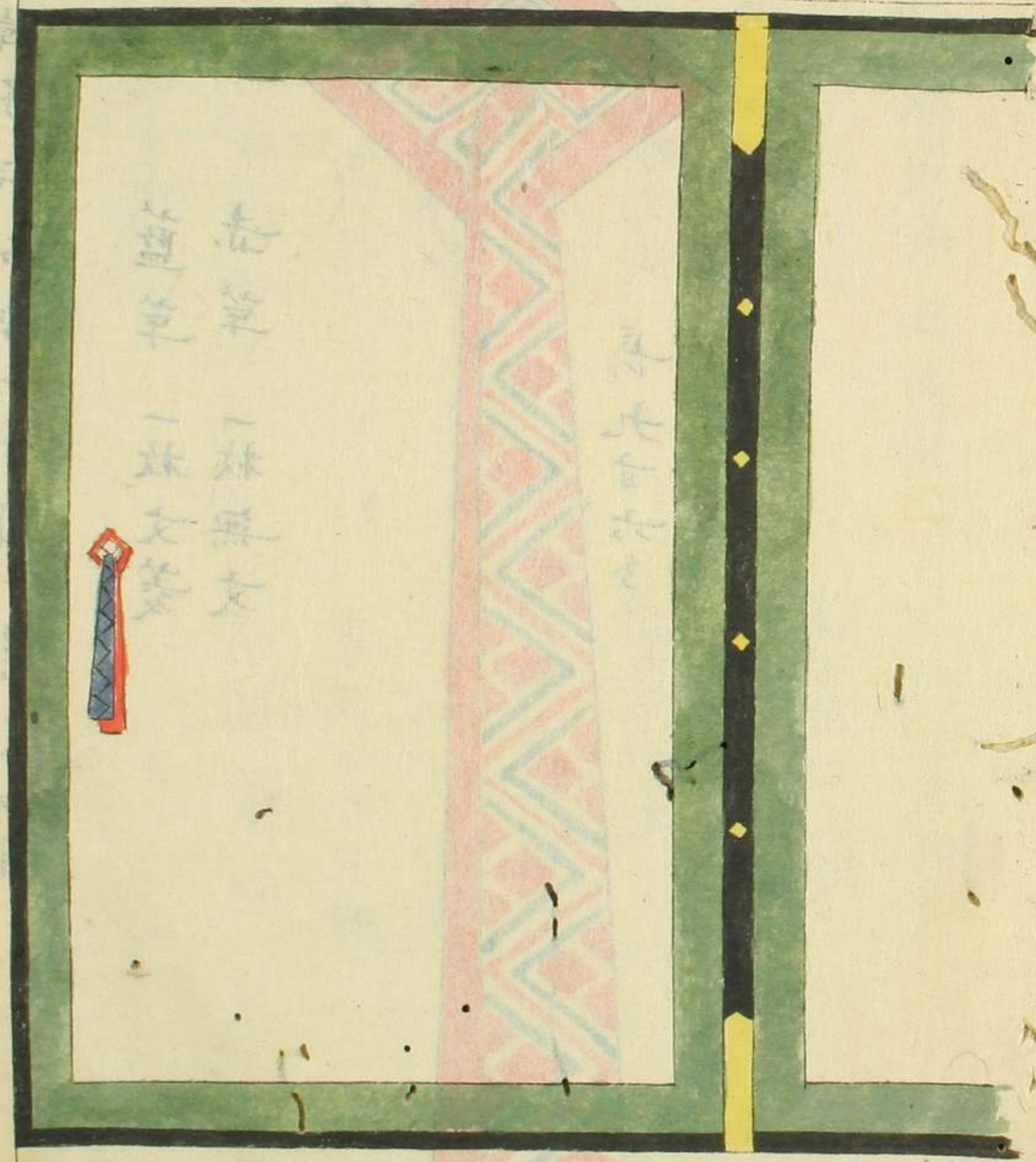

十  
一  
一  
一

十



十

十



荒海障子等  
布障子等引手製皮如图

藍草 一枚文菱  
赤草 一枚無文

長九寸六分



*[Faint, mostly illegible handwritten text in vertical columns, likely bleed-through from the reverse side of the page.]*



内裏御造營御用掛

議奏 中山前大納言

勸修寺中納言

修理職 奉行 日野中納言

同半加勢 大原三位

取次 勢多大判事

勘使 市野伊之進

修理職 岡田権大夫

同半加勢 高嶋監物

仙洞御所御造營御用掛

廣橋前大納言

堤前宰相

豊岡中勢大輔

土山淡路守

本宮主水

教中納言

修理職 奉行 西洞院三位

外山勘解由次官

取次 渡邊河内守

修理職 伊知地主殿

同半加勢 岡本造酒

女院御所御造營御用掛

議奏 甘露寺中納言

修理職 奉行 高丘三位

御肝蒸 大原前中納言

六條宰相

樋口彈正少弼

出鹿三河守

山田兵部録

岡本主水

本林寺中納言

四新三郎



非常所 中山中納言

取次 廣瀬石見守

勅使 水口右衛門將曹

禁裏 松宮主水

後理職 五十四束馬

四條三位

庄林壹岐守

岡本主馬

禁裏 御所方御造營御用掛

御老中 松平越中守

御勘定 奉行 久世丹後守

同組頭 藤本甚輔

福嶋又四郎

御勘定 御奉行 柳生主膳正

御勘定 奉行 安藤越前守

町奉行 池田筑後守

口 菅沼下野守

御勘定 吟吐役 村垣左大夫

御勘定 組頭 鈴木門三郎

平岩海良兵衛

石尾喜右衛門



御勘定 浦野新九郎

服部又三郎

高橋八良右衛門

池永源治郎

山田忠治郎

岡本勇助

京 御代官 小堀維殿

京 御大頭 中井藤三郎

江戶 御作吏 奉行 細井理右衛門

竹内半十郎

川嶋藤八

加藤九市

勝与八郎

村田卯八

和田喜藤太

大浦直右衛門

湯口唯五郎

京 御代官 橋本忠右衛門

江戶 御作吏 奉行 中嶋典九郎

大田備中守組与力

小菅忠右衛門

池田筑後守組与力

西尾新太郎

妻木市之進

水原摂津守組与力

梶川与右衛門

建部大和守組与力

若李権之進

御徒定飯殿

阿久沢平治郎

戸田伊兵衛

直野嘉右衛門

田中七右衛門

山田義平治

村田録之丞

佐久間源左衛門



御普請御取次同所

李嶋只五郎

御普請役

立田安野右衛門

山田鉄五郎

仲田藤太郎

秋野大八

御作度勘定

青木團七

同代 飯村治良吉

同代 宇佐美善五郎

太田備中守組同心

石田伴右衛門

小野喜十郎

池田筑後守組同心

中川左右衛門

中川定右衛門

平尾安右衛門

田村北右衛門

丹上美濃守組同心

淺賀卯兵衛

比之八郎助

川嶋藤八

落合文四郎

田村七良治

岡野龍四郎

中村健四郎

長嶋平五郎

大野典一右衛門

佐々木為右衛門

藤本源之進

中尾彦兵衛

木間多安兵衛

榊橋熊治郎

中沢典右衛門

廣石十右衛門



恒川惣兵衛

水原櫻津守組同心

清水喜八郎

川嶋喜右衛門

建部大和守組同心

鳥井要助

御作幸普請同心少頭

赤城十四郎

山田吉太郎

小堀縫殿手代元々

横井蔵右衛門

吉田勝五郎

井上貞治郎

荒木勝四郎

飛田吉八

細川吉蔵

取月 小田孫太郎

手代 塚原又助

多文茂右衛門

新谷武右衛門

武富東市

江戸大棟梁

石丸讃岐

御扶持人棟梁

池上五良右衛門

朱居直之丞

町棟梁

原田太左衛門

大村文九郎

森脇源左衛門

藤田半九郎

辨慶仁右衛門

山森此共



虎玉新八

天野清兵衛

京頭棟梁

角井隠岐様

岡島上野様

乾長門様

山本直江様

石井出雲様

今村七良治

角井作五郎

今村喜右衛門

小森九兵衛

今村土佐様

角井志摩様

坪内若秋様

塚本石見様

西村<sup>大</sup>大夫

福本茂右衛門

山本善藏

大東治良右衛門

長谷川為藏

御普請御用場勤番詰

和州郡山

松平甲斐守家来

番頭

物頭

大目附

十人組

足輕

城州渡

稻葉丹後守家来

右同所



江州膳所

本多 隠岐守家来

右同所

丹州笹山

青山下野守家来

右同所

寛政元年 己酉二月下旬ヨリ始ル

大工箇所割

紫宸殿

田辺組

園庭裏所  
鍵番所  
洞云河

御本組

女膳部屋  
御表アヤ

大坂  
于満組

内侍所

平松組

御註廻リ  
御奏部ヤ  
御車舎

柳田組

御立廻  
御使番所  
取次註所

大津組

清凉殿

木子組

泰内殿  
長橋局  
奏者所

神尾組

申口北廊下  
女中雪隠  
御物仕アヤ

八幡組

小御所

建仁寺組

外様番所  
御拜廊下

四條組

御註廻常御殿  
廊下

西岡組

美明門

秋野組

廊下  
紫宸殿内侍所  
御物置

大佛組

取次部屋  
御理職アヤ  
當ノヤ中門

新堂組

月花門

寄合組

廊下  
御涼所

北山組

任丁部屋  
堀中門  
平唐門

高合組

御車寄

西六條組

清涼殿北廊下  
外様小番所  
非蔵人アヤ物置

知恩院組

御車寄前  
板敷掛  
依人樂屋

尾崎組

中ノ口女房註所

東福寺組

味西對屋  
御註廻アヤ  
板木吟アヤ

一之橋組

御内殿中門  
御茶蔵

田舎組



和平越中守殿ヨリ 柳生主膳正江被建趣

七步増

銀一千貫目ニ付 七十貫目 割増  
米一千石ニ付 七十石 割増

成十二月五日 御齋美金

一万五千兩 右火工及諸職人江

從御所被 仰出候趣所司太田備中守殿御用掛後人江被通達  
新造

内裏御造營諸事叮嚀可麗早御造畢御用掛面ニ出精之段  
洞召御様婦之御事候

右之趣西御ヨリ被申趣候ニ付相違儀以上

禁裏御所

成八月廿六日 御上棟 遷幸 九月十日安鎮御所七百阿闍梨天皇座主妙法院一室直行法親王  
十月廿二日 遷幸

仙洞御所

成九月五日 御上棟 遷幸 安鎮十日ヨリ 成三日  
十月廿六日 遷幸

女院御所

成九月五日 御上棟 遷幸 安鎮十月廿ヨリ 右ニ同  
十二月四日 遷幸

地鎮十月四日奉行柳原左少辨均光朝臣

勤修寺帶 幸徳并刑部権大輔



32

33

Handwritten characters in the gutter, possibly '卷之' (Volume of)

Handwritten characters in the gutter, possibly '第' (Number)

Handwritten characters at the top of the right page, possibly '卷之' (Volume of)

Handwritten characters in the middle of the right page, possibly '第' (Number)

Handwritten characters in the middle of the right page, possibly '卷之' (Volume of)

Vertical handwritten text on the right page, possibly '卷之' (Volume of)

Vertical handwritten text on the right page, possibly '第' (Number)



