

御三盃

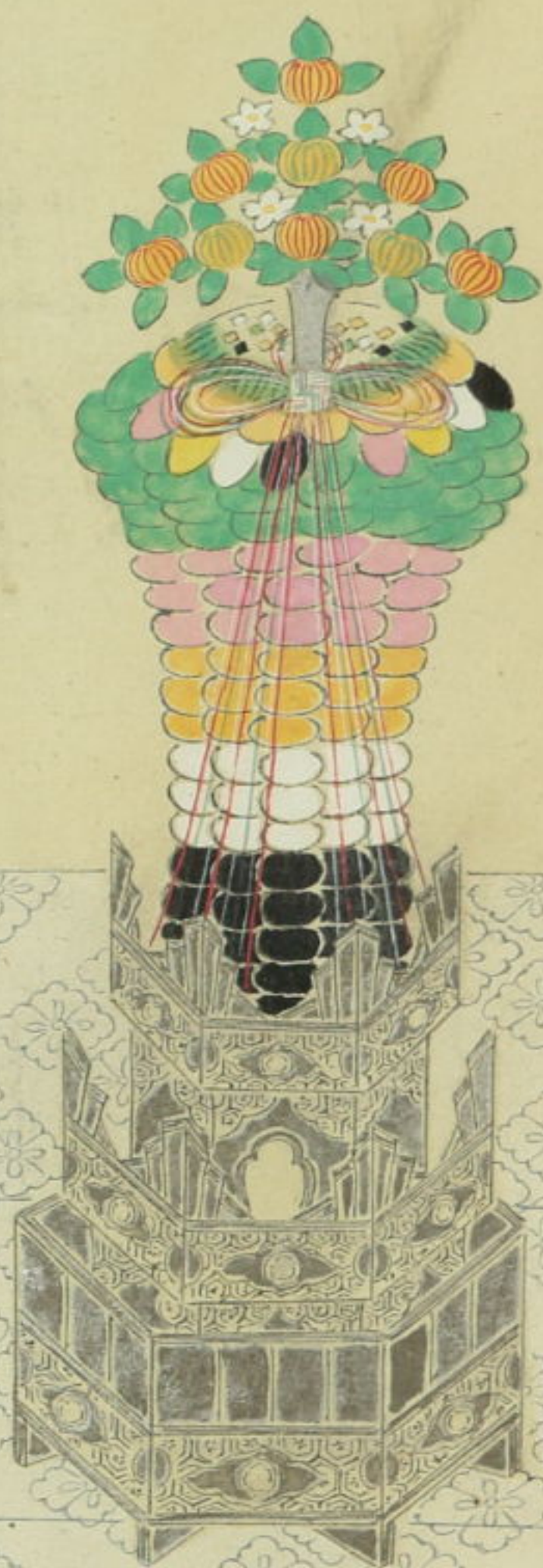

御下捨土器

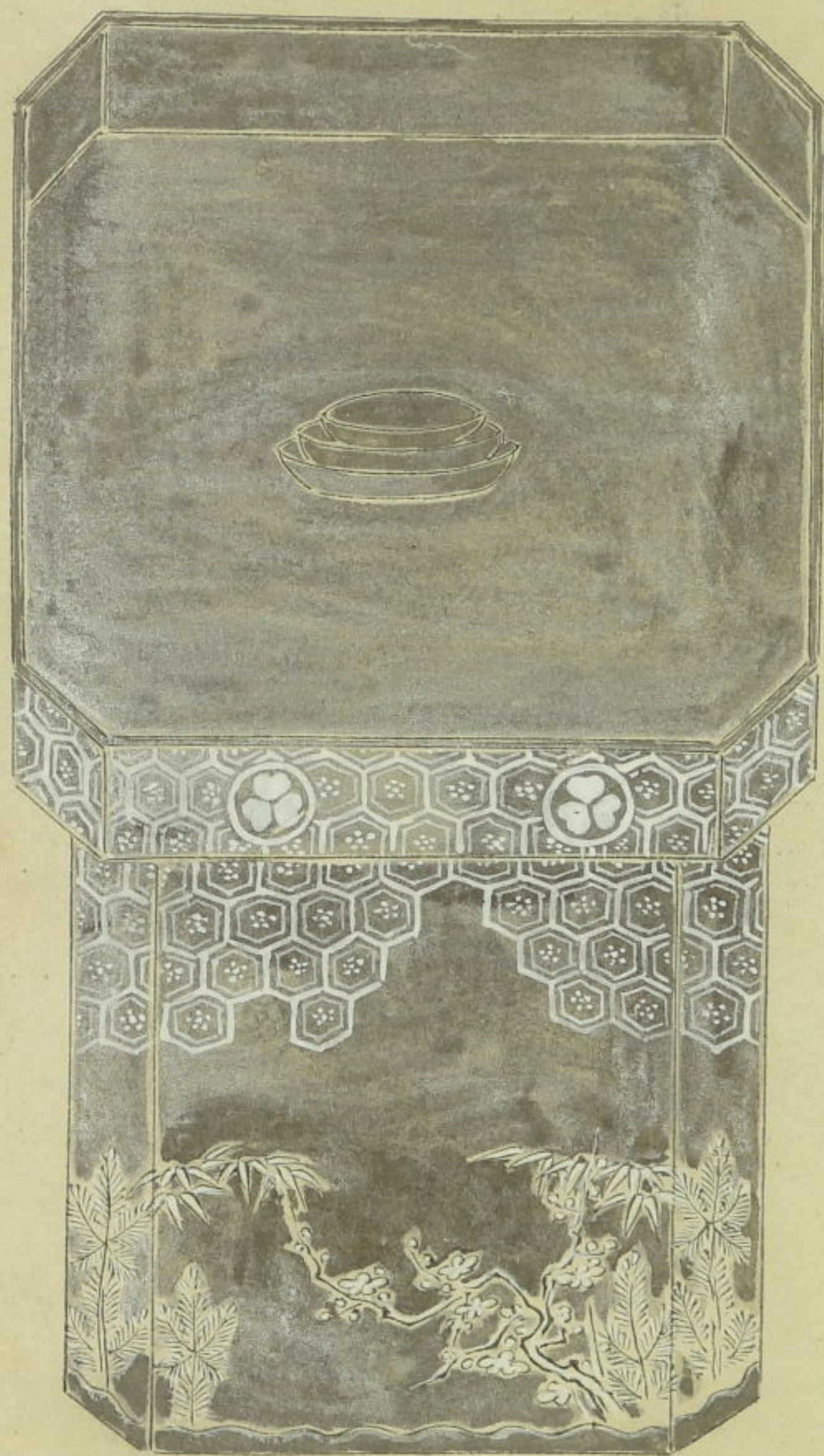

御星物

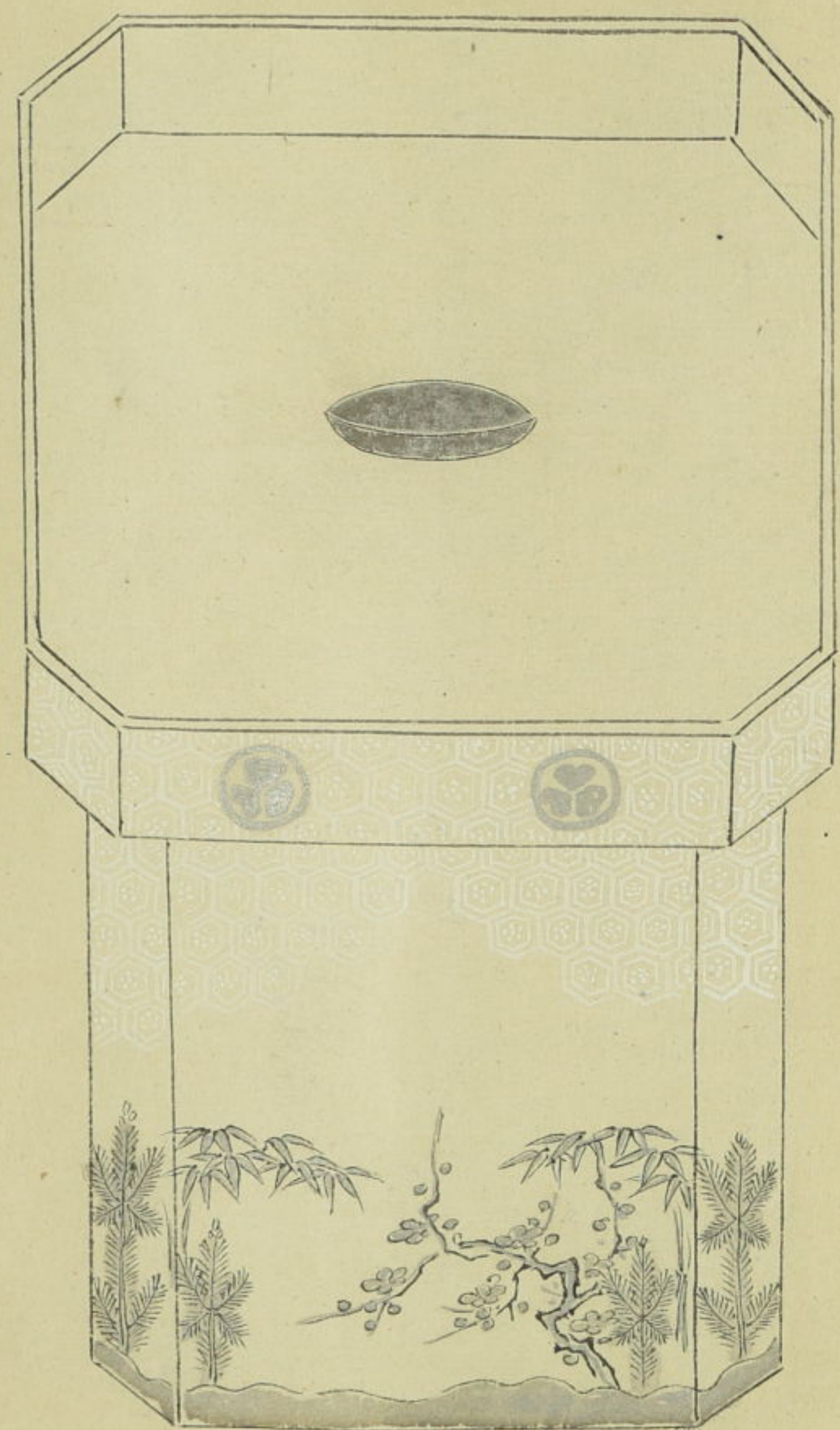

一蠟子 上置 多利
 一福目 上置 塩引
 三星 一錫 上置 塩鯛

御星物

三星

一福目

上置塩引

一蠟子

上置多利

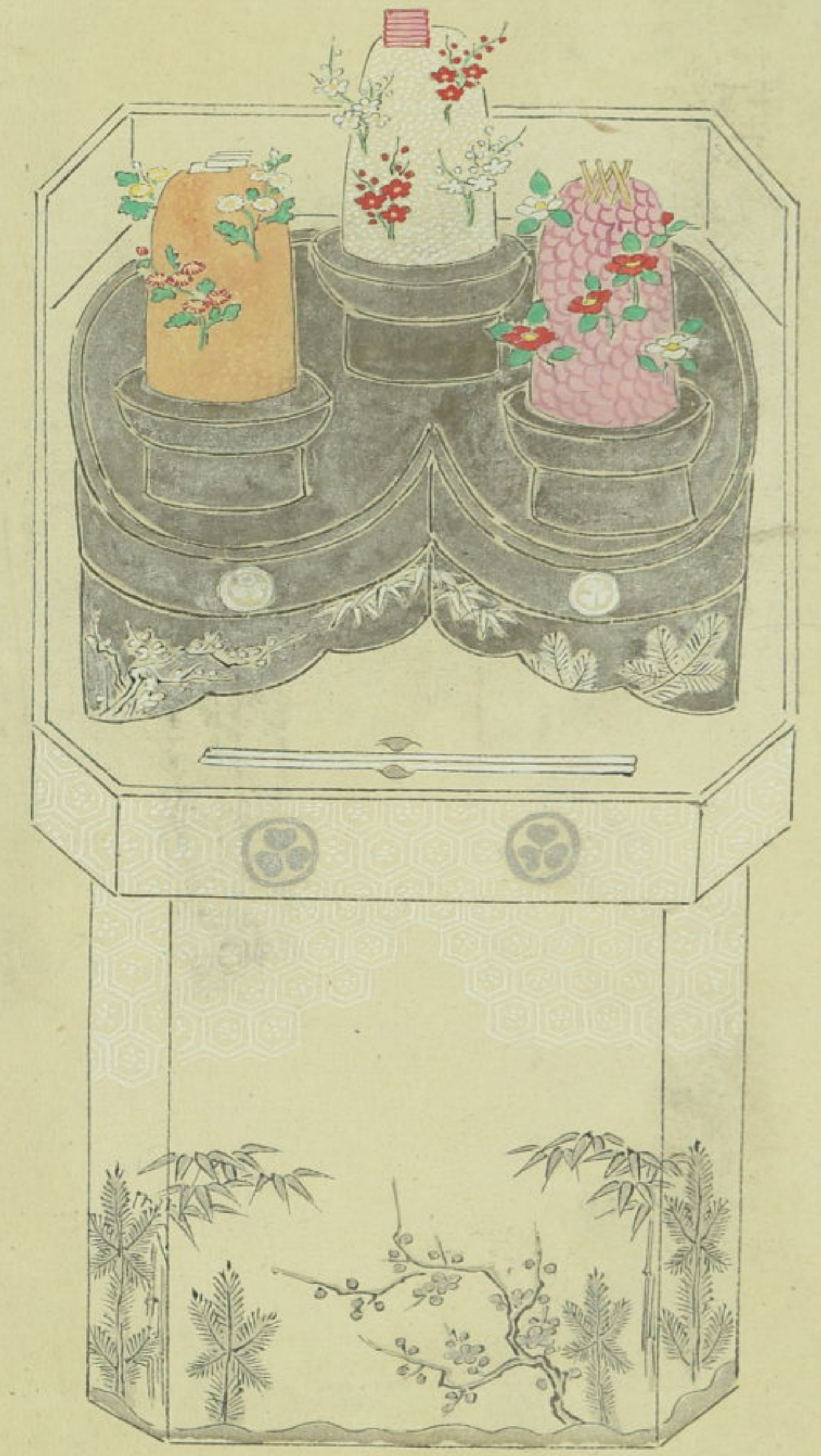

水母盛

御初献

熨計盛

梅子盛

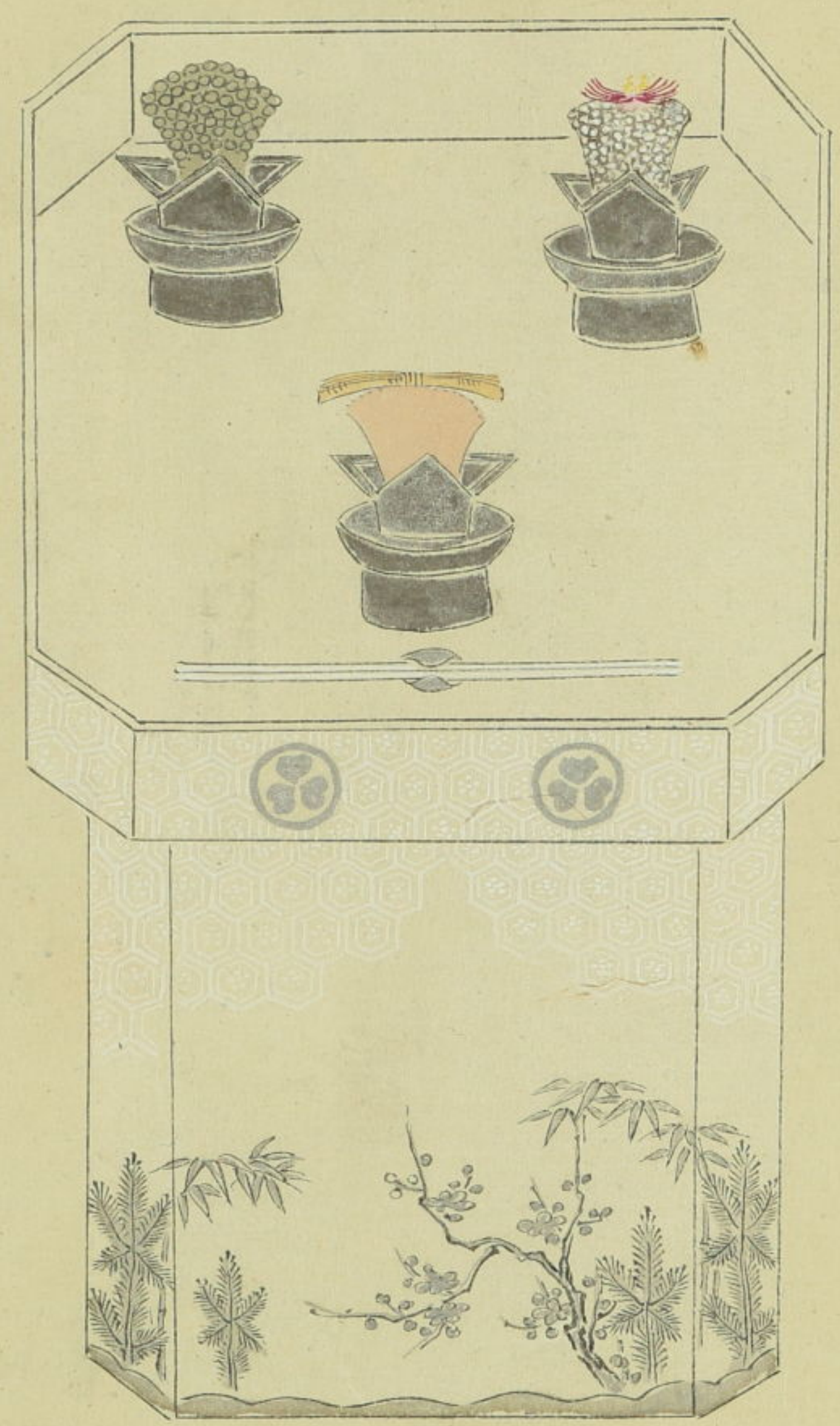

御鉤子

御提

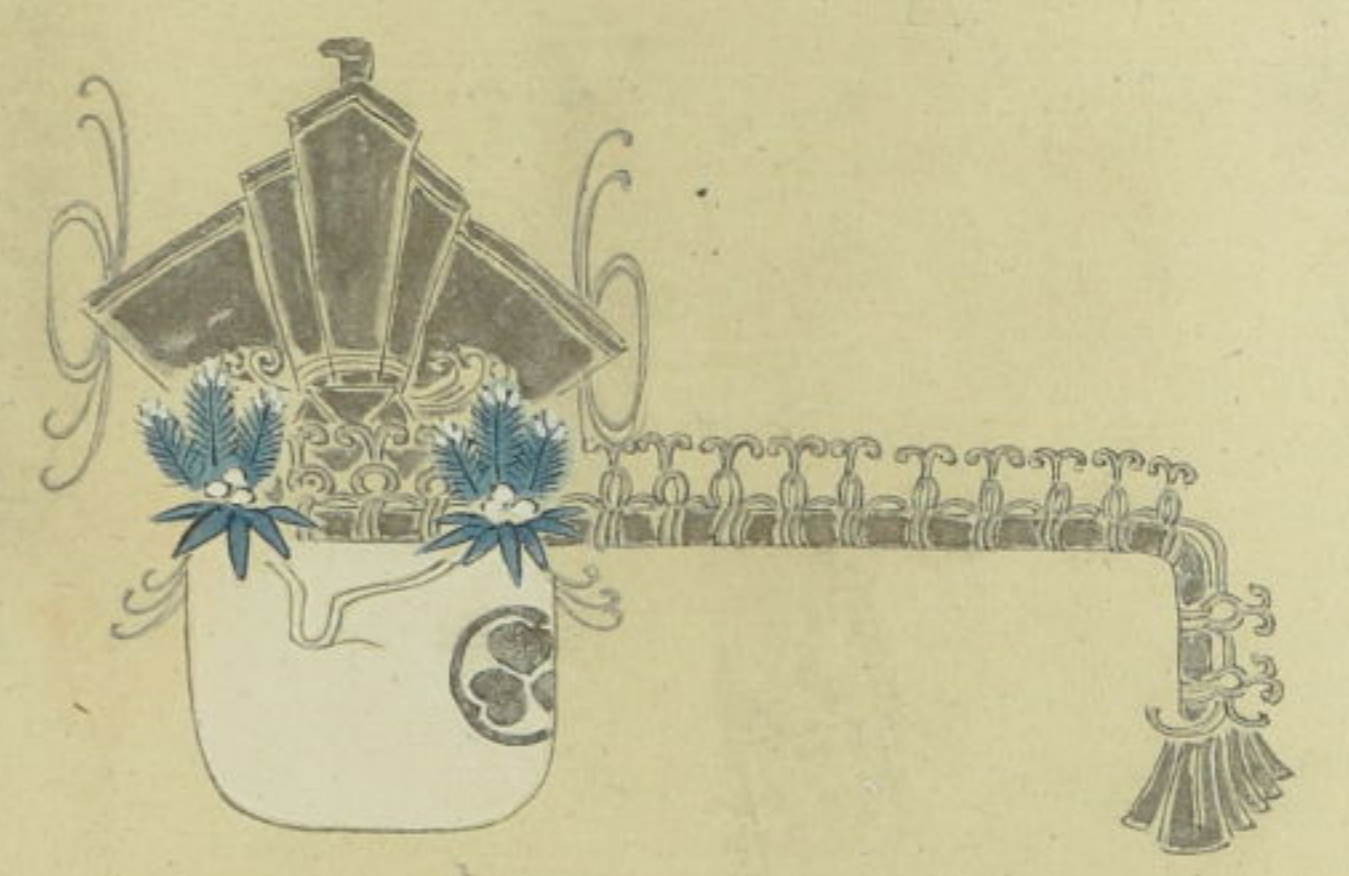

御提



御二献
内外

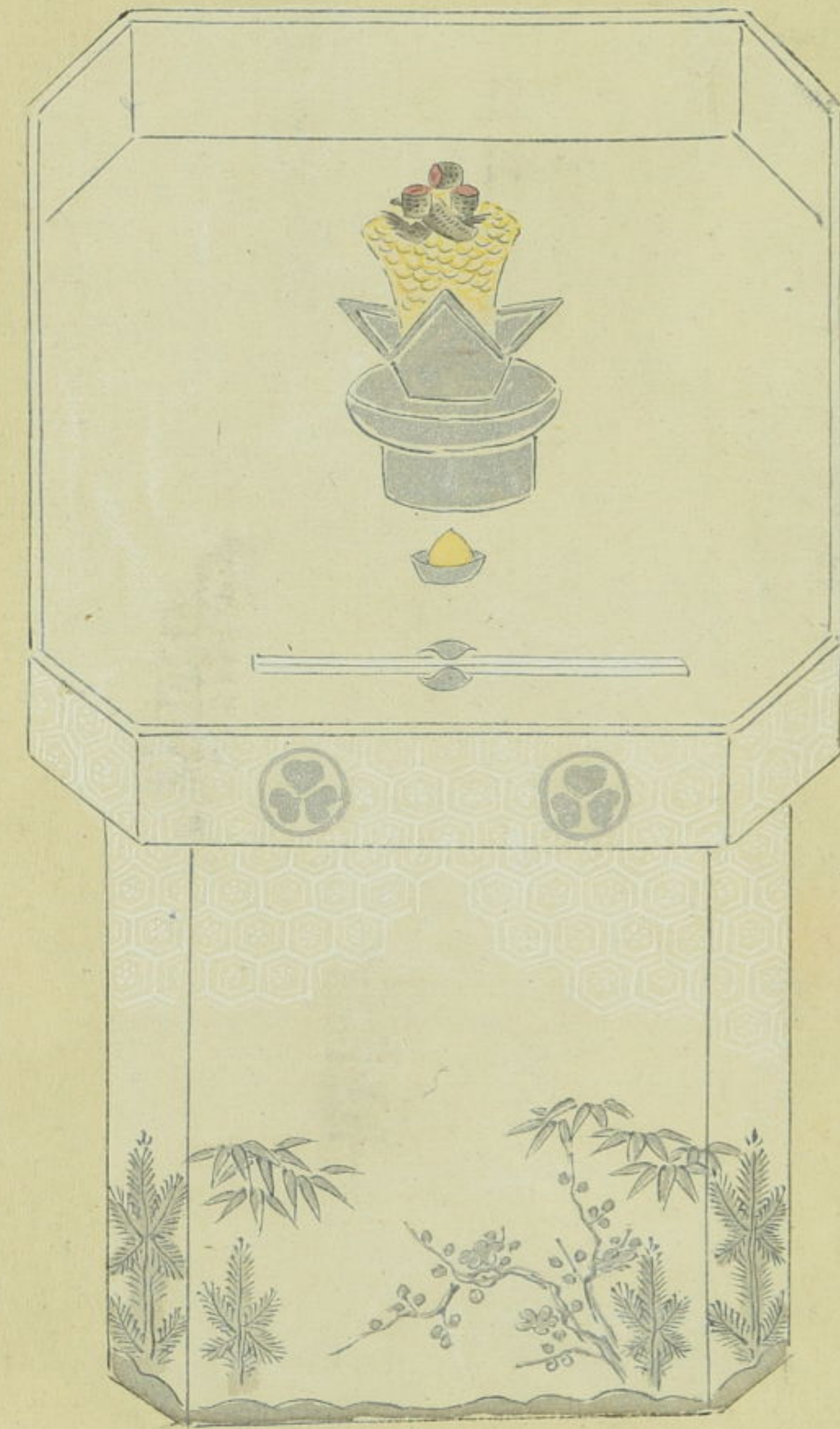

御鈍子



御提



御三献
腸煎

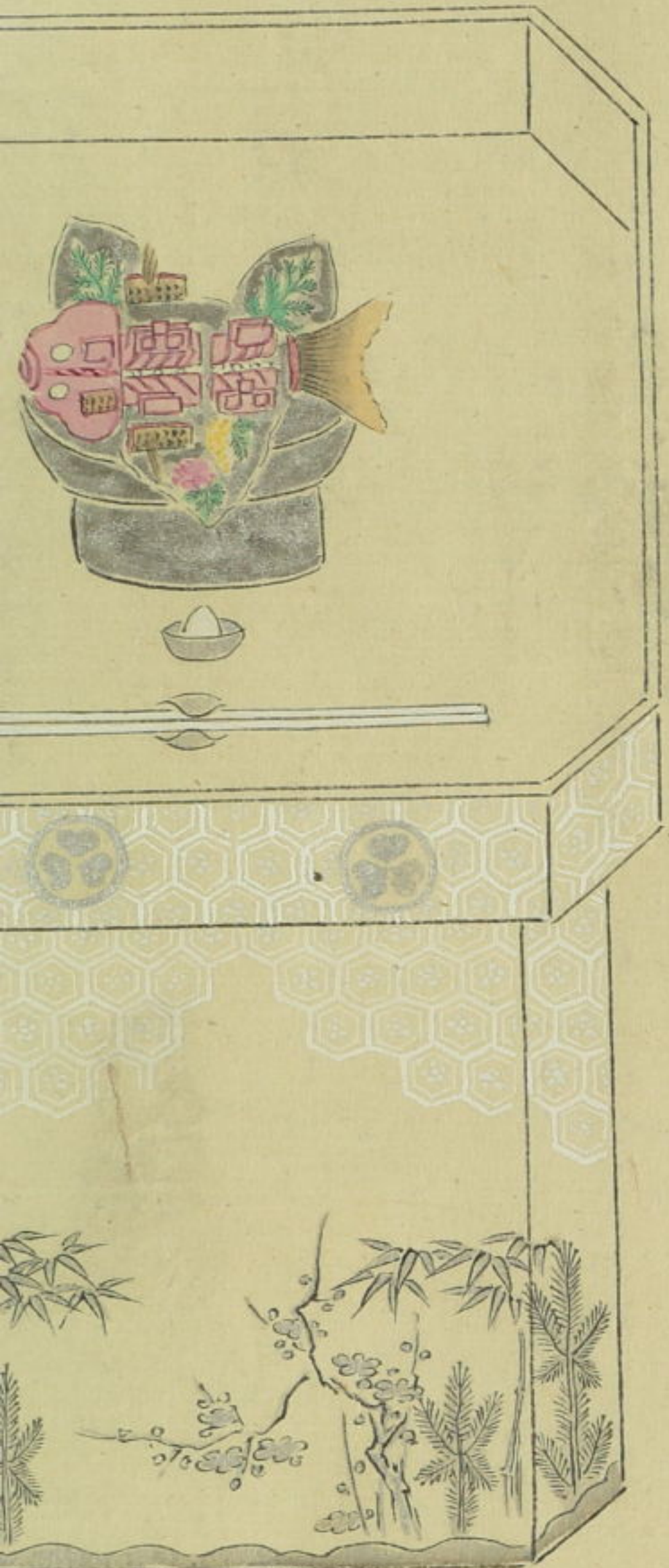

御三献 膳

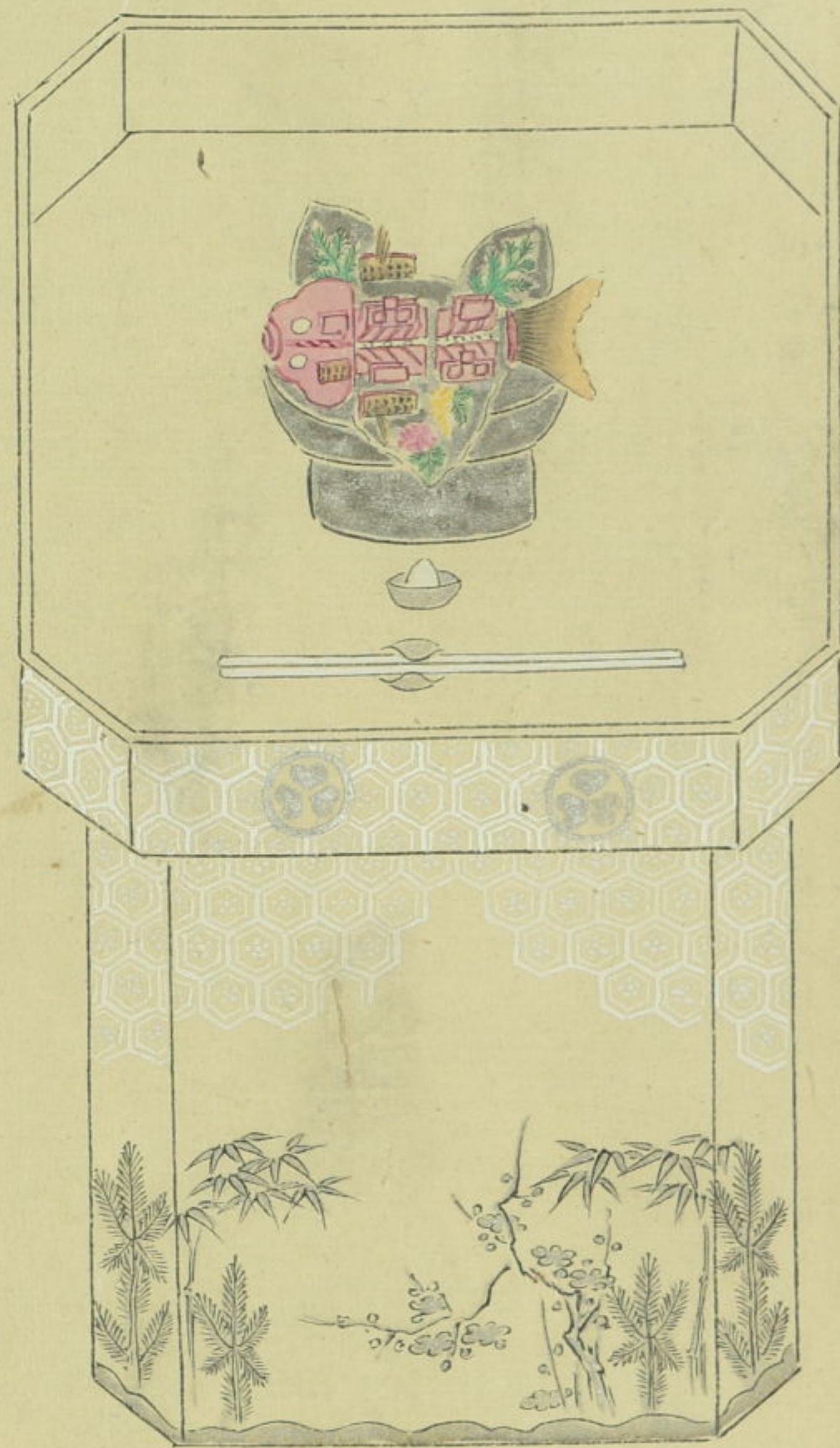

御饗膳
御本

鯛盛
鳥盛
老海鼠盛
削物
御饗
鱸盛
松笠盛
宇津盛

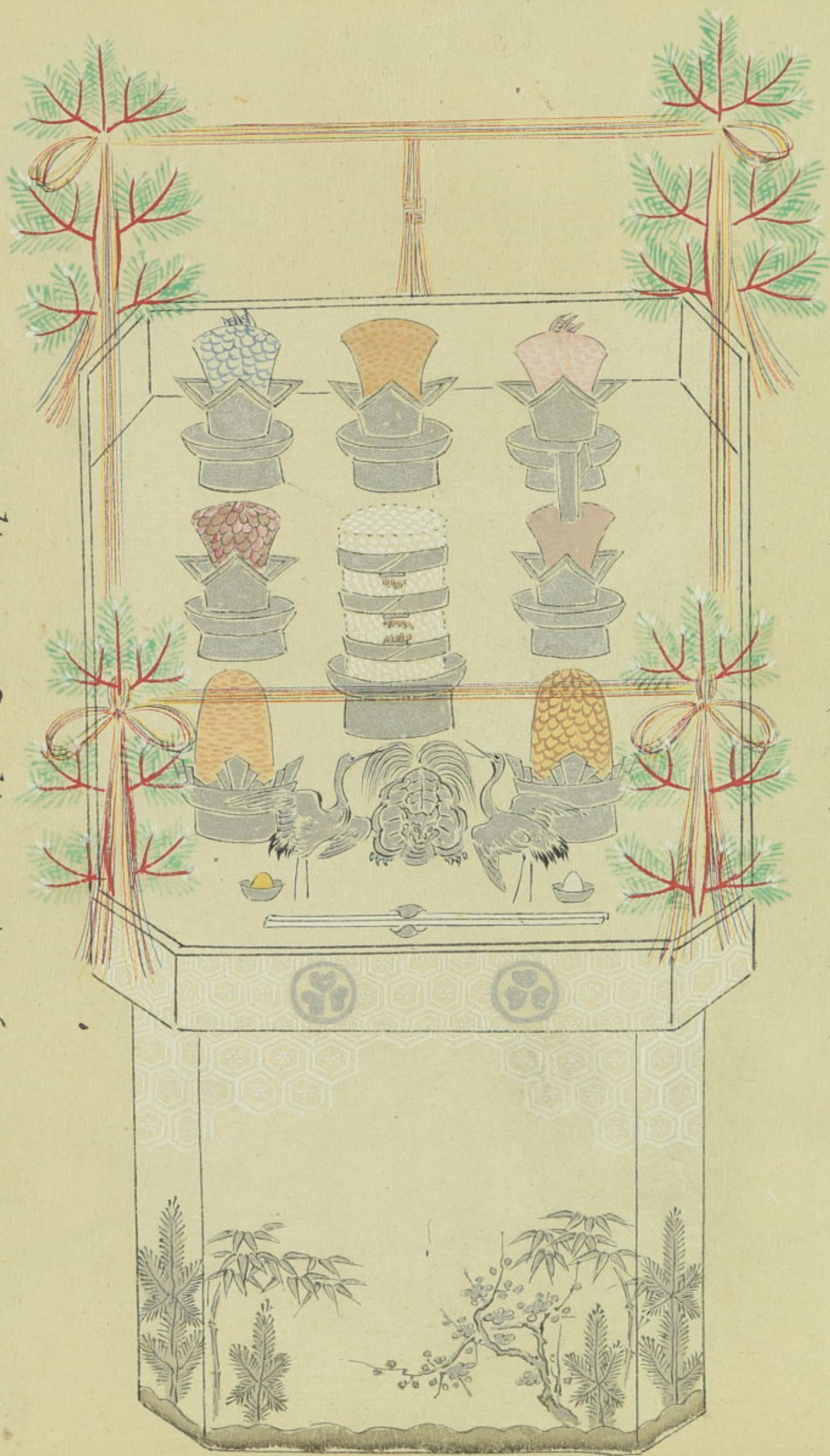

御二

角盛
鱈
御饗
角盛
鳥盛
鰯魚
芋盛
酢蕪

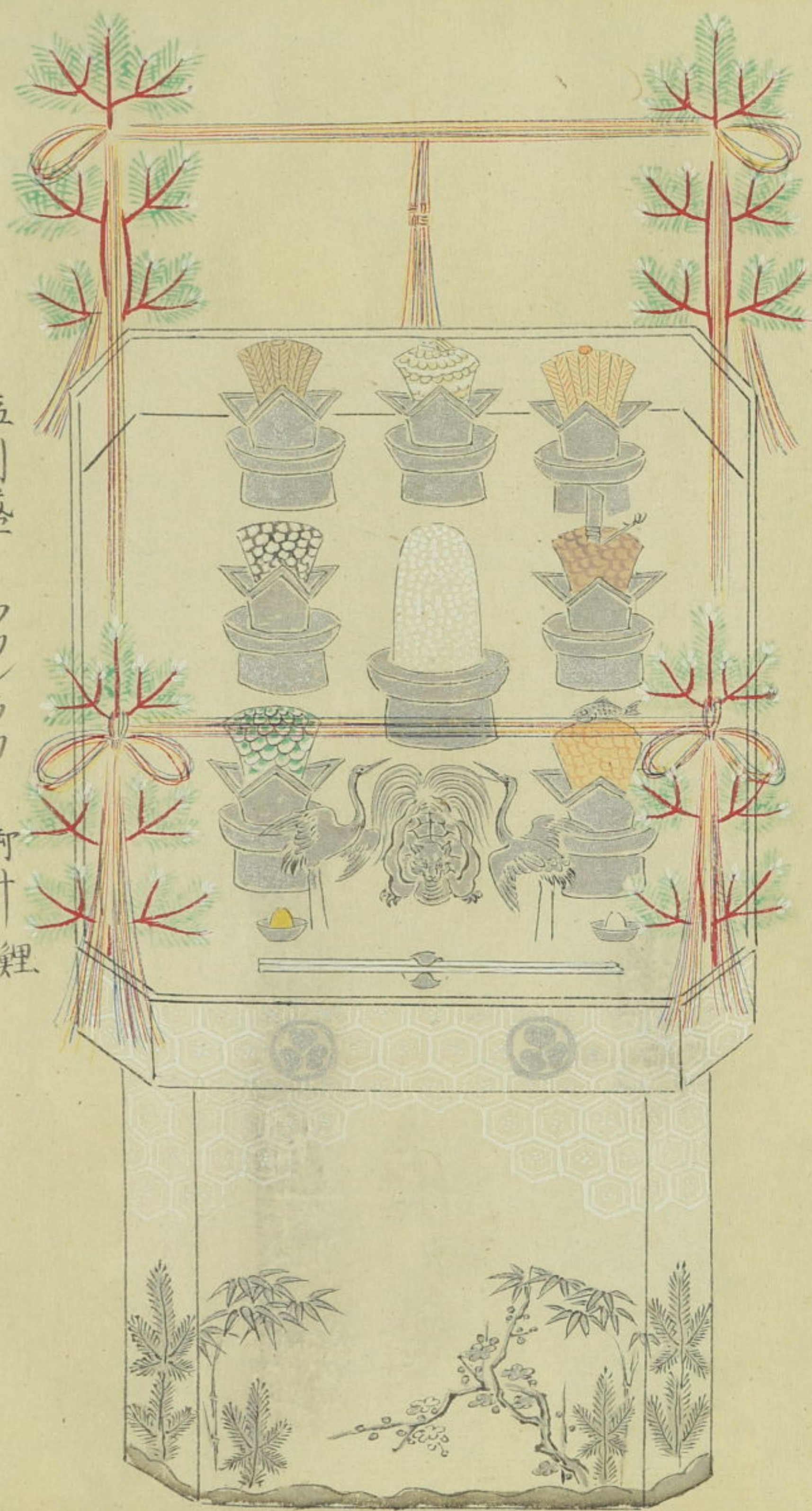

御三

酒浸
カサミ
臘子
御汁
鱈
御汁
鯉
塩引盛
フカシラカ
御汁
鯉

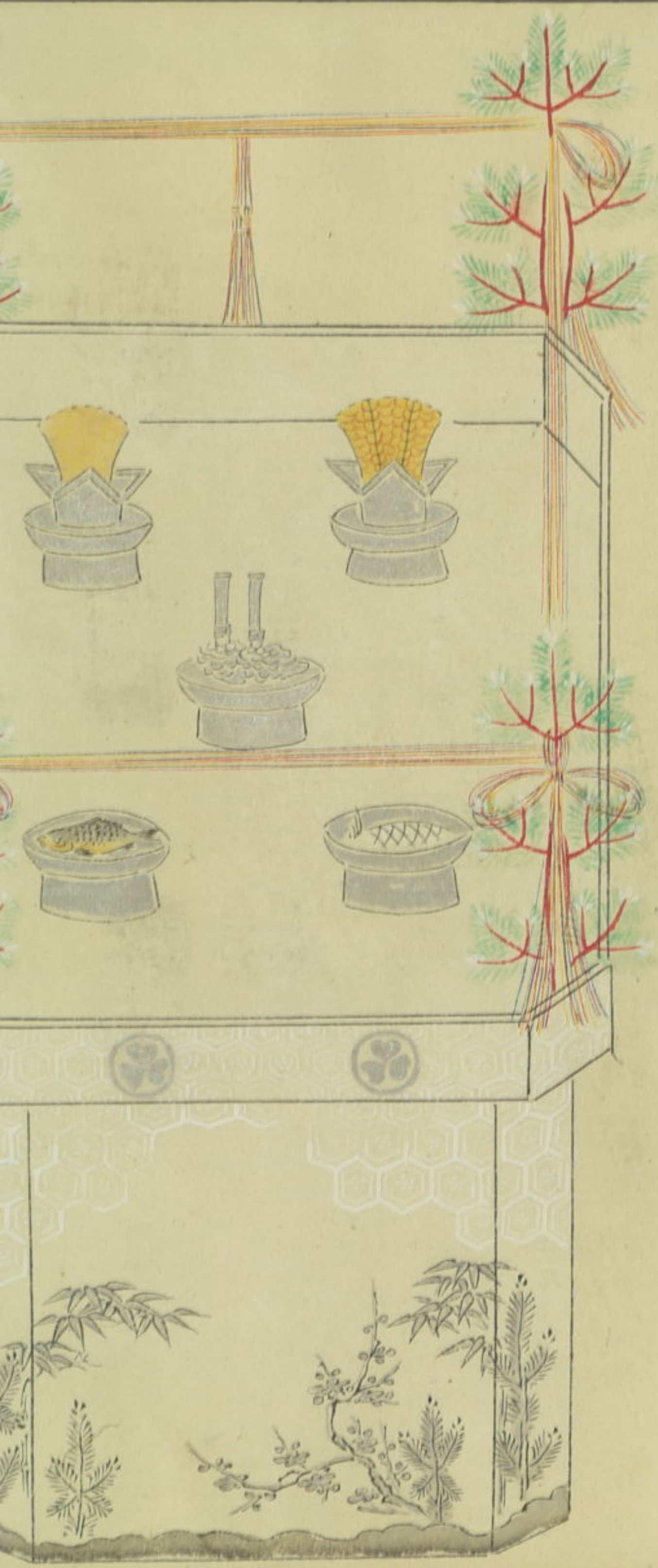

御五

卷錫

采螺

御汁 鮎

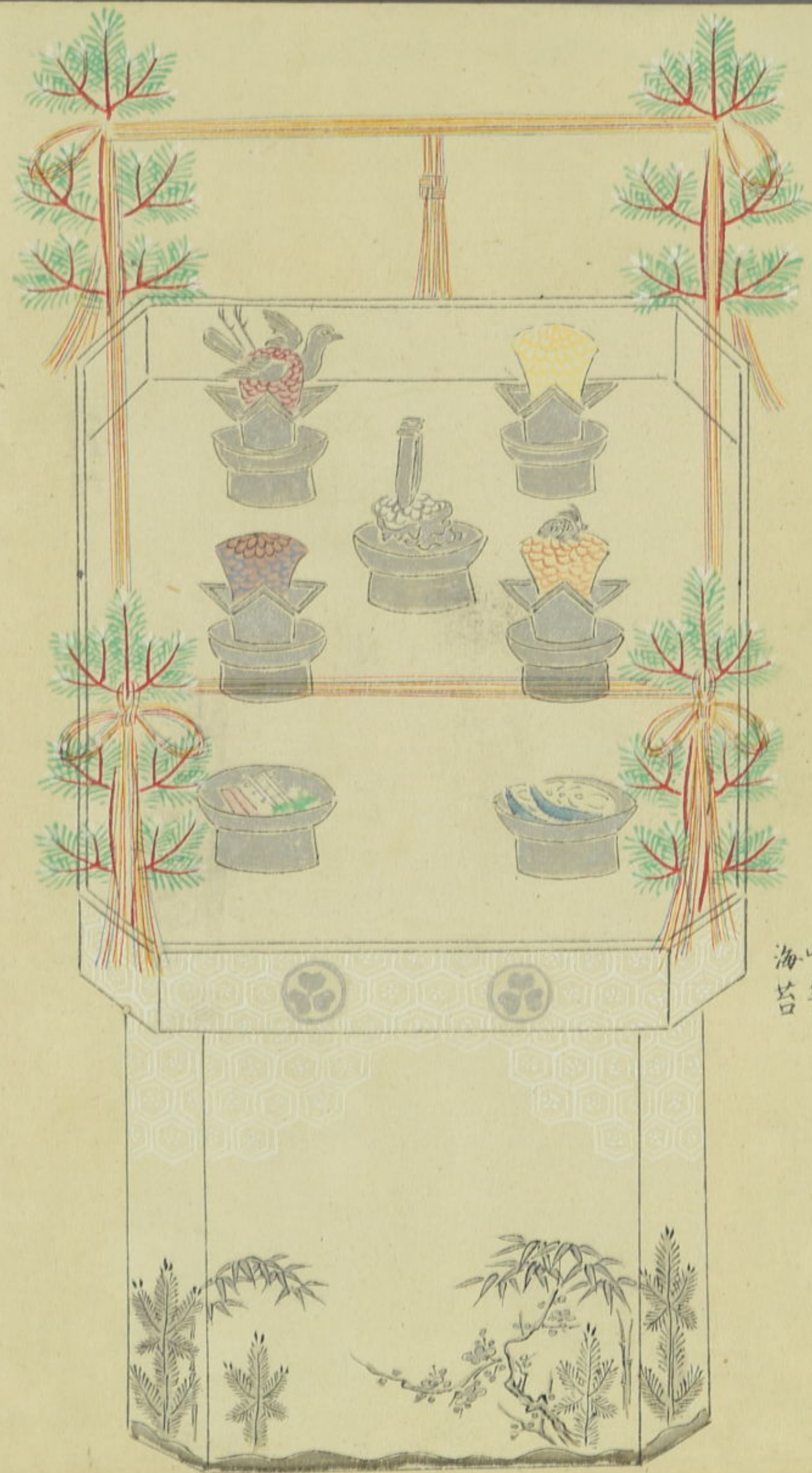

御與

雲雀

熊引

御汁 醬 煎 雉子

山子 海苔

角盛

御汁 鯛

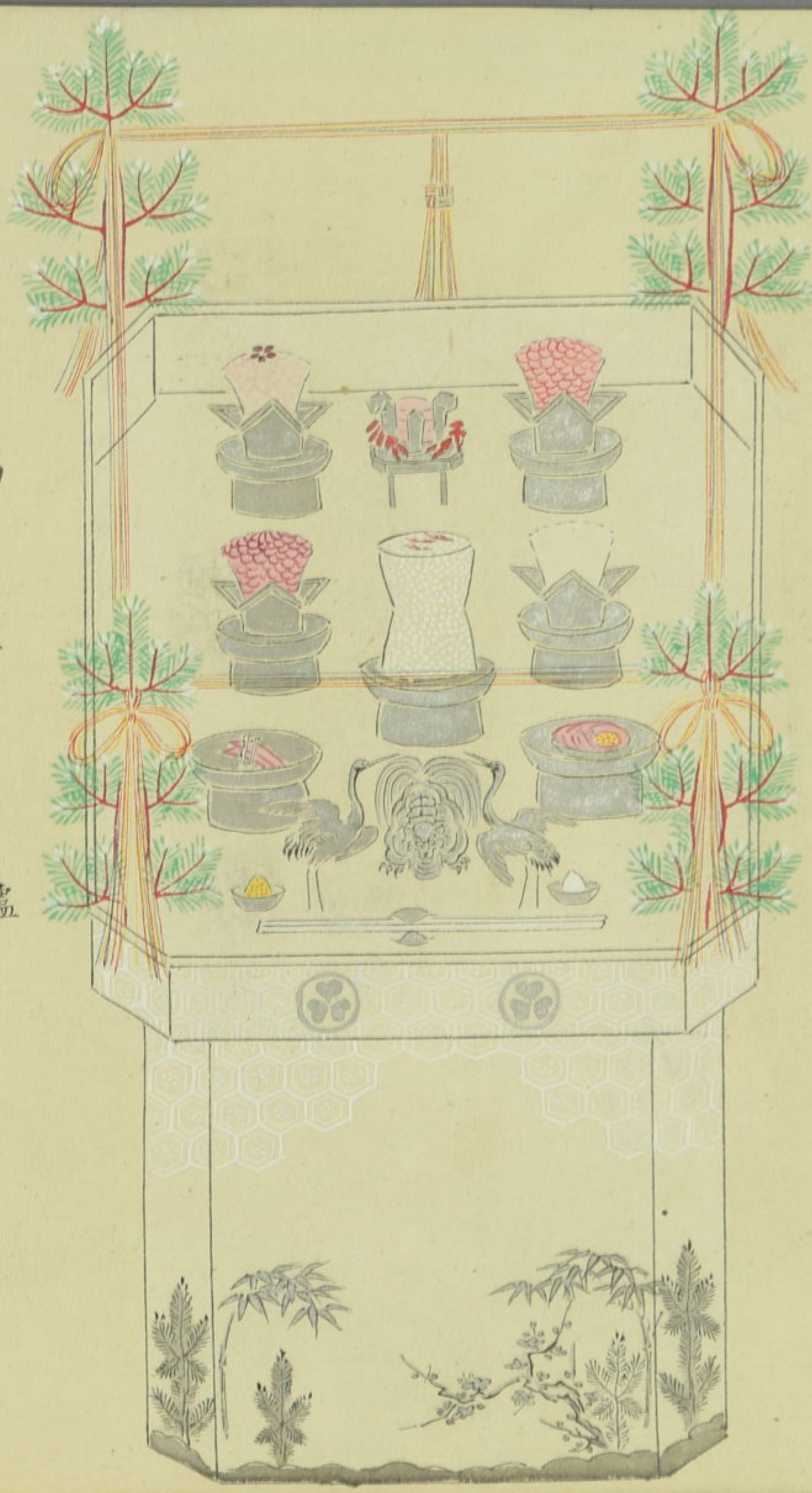

御三

削物

折鮎

御汁 鱈

酒浸

臘子

御汁 鶴

塩引盛

フカシラカ

御汁 鯉

カサミ

御汁 貳 御食

御湯木土器

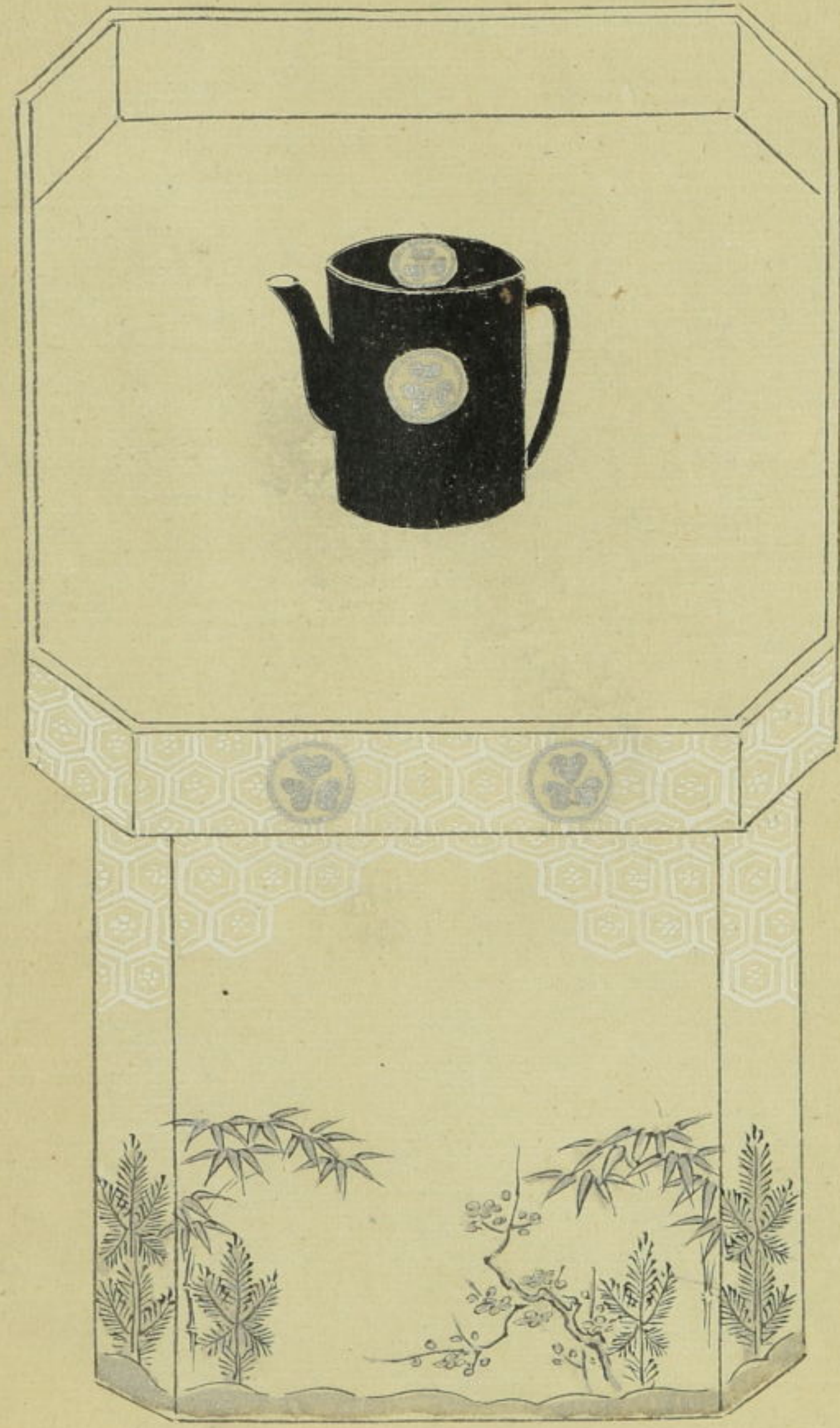
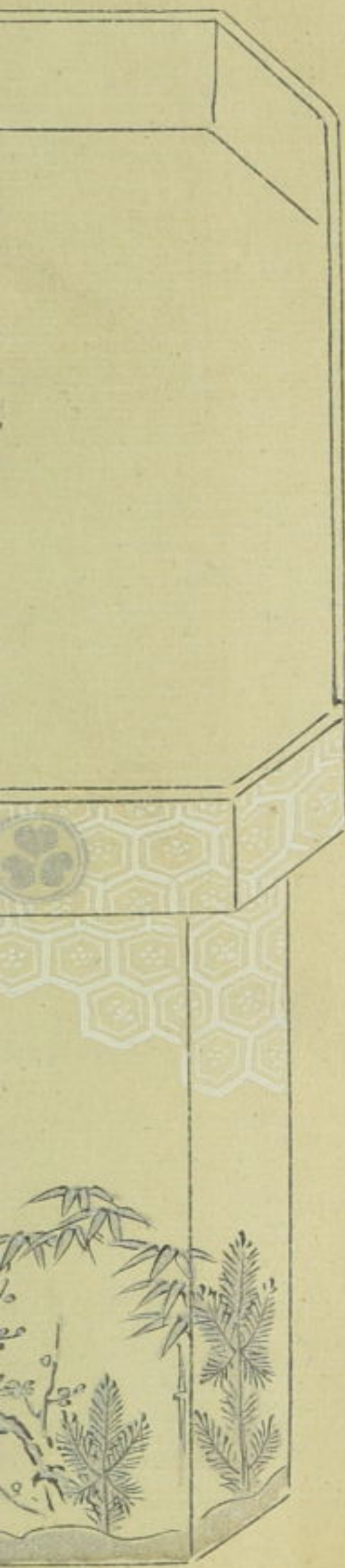

御湯

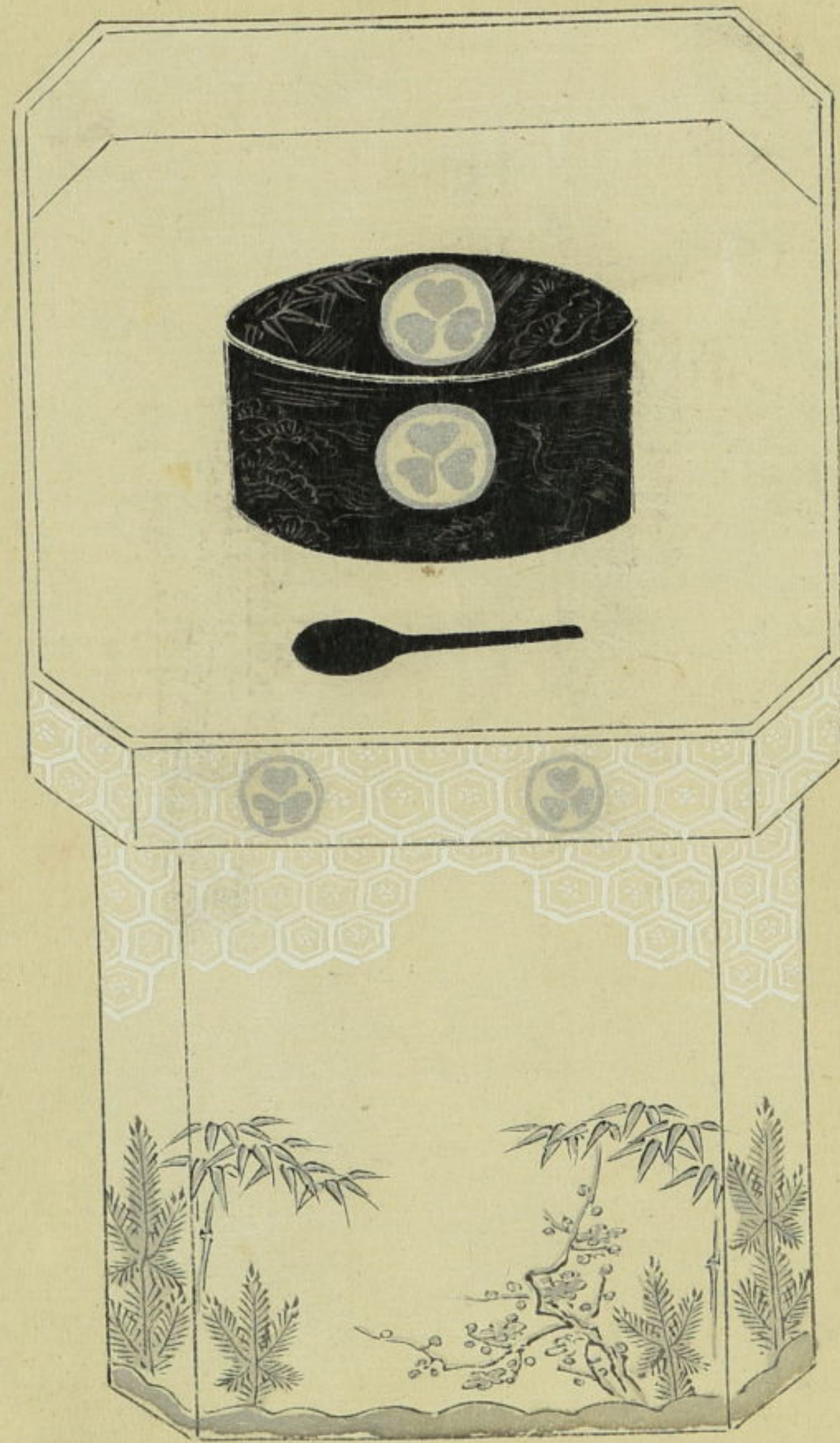

御鉢

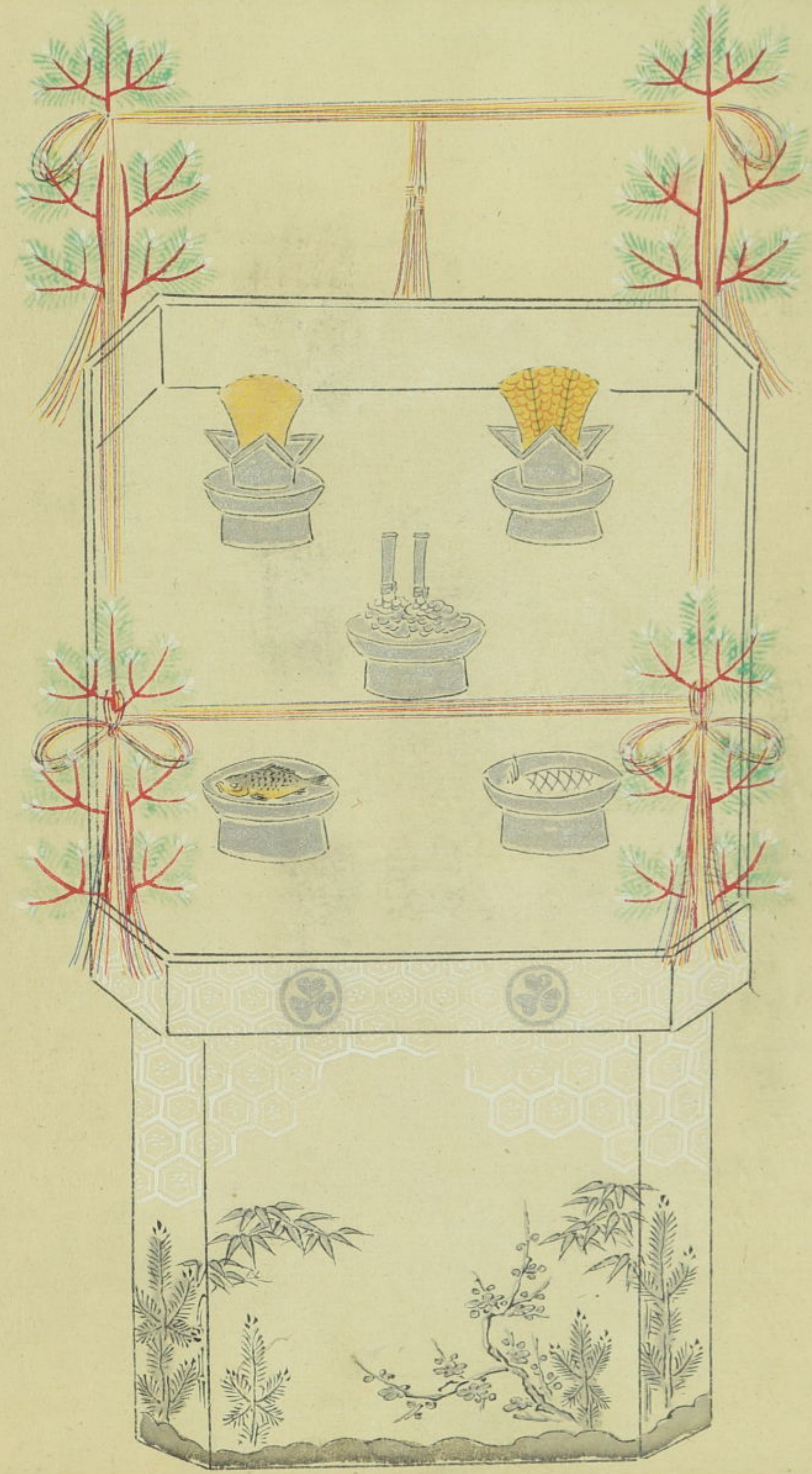

御五

卷錫

栄螺

御汁 鮎

角盛

御汁 鯛

御湯木土器

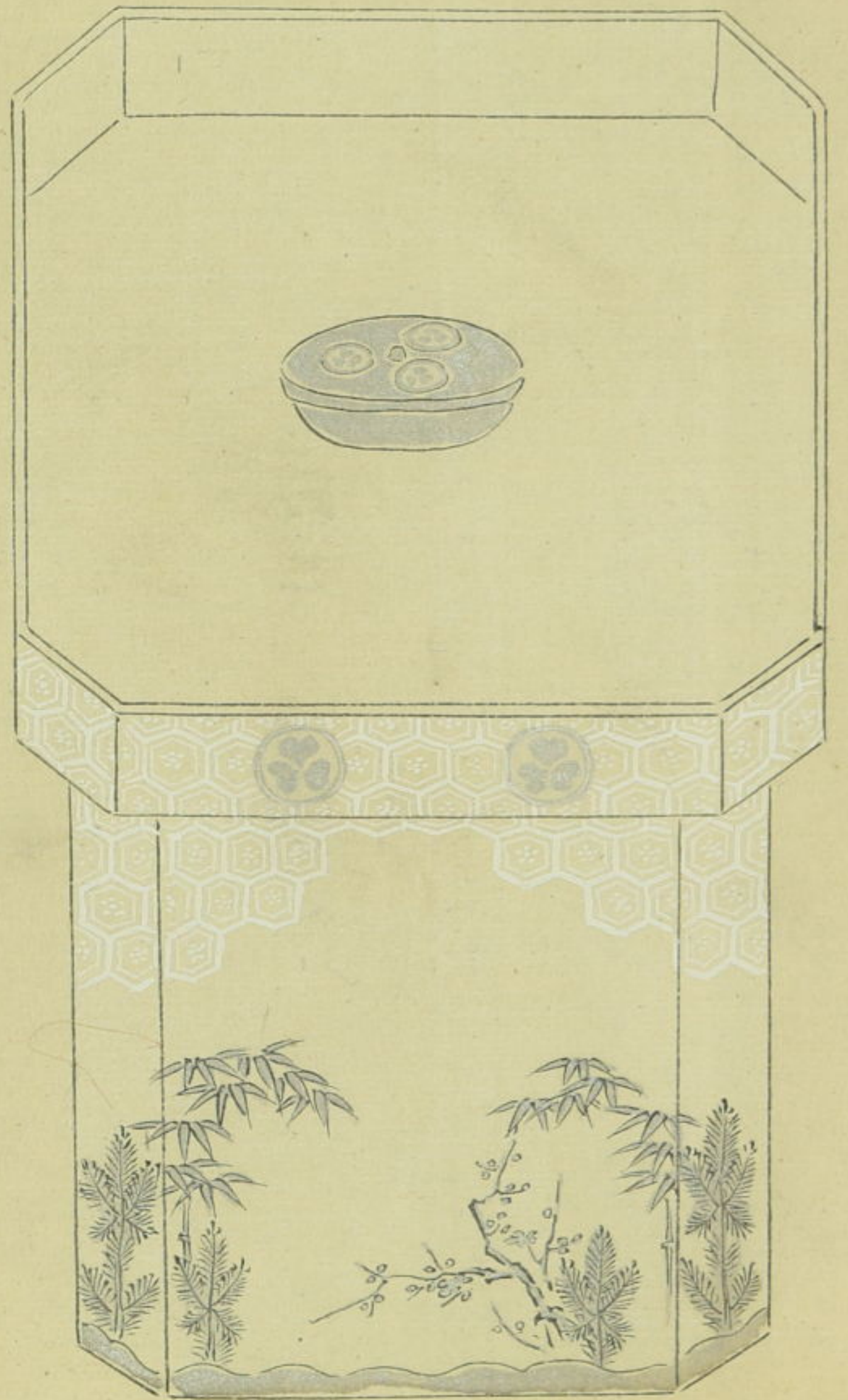

蓬菜之御菓子十二種

羊羹 洲漬 平煎餅
饅頭 墨形 有平



御色直
御三盃

砂糖櫃 砂糖久之菊ノ霜
枝拵 結昆布
白紅



御下捨土器

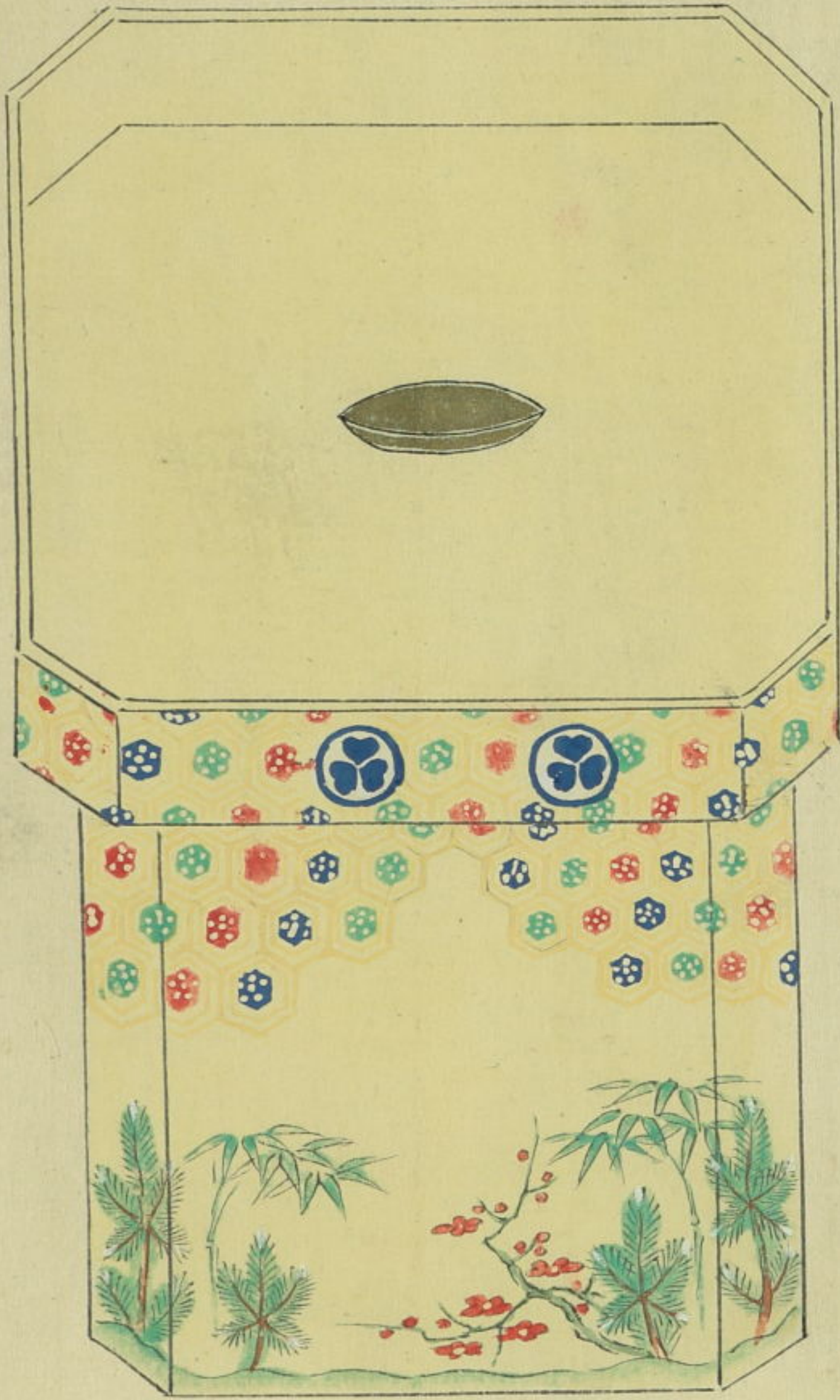

御星ノ物
ニツ星



熨斗盛
上置多利

御二献

御提

御鉾子

勝栗

昆布

吹散
熨斗

海苔カラム
上置蒲鉾

熨斗盛
上置多利

御屋ノ物
ニツ星

大豆ノ粉
小豆ノ粉

結熨斗

色之餅

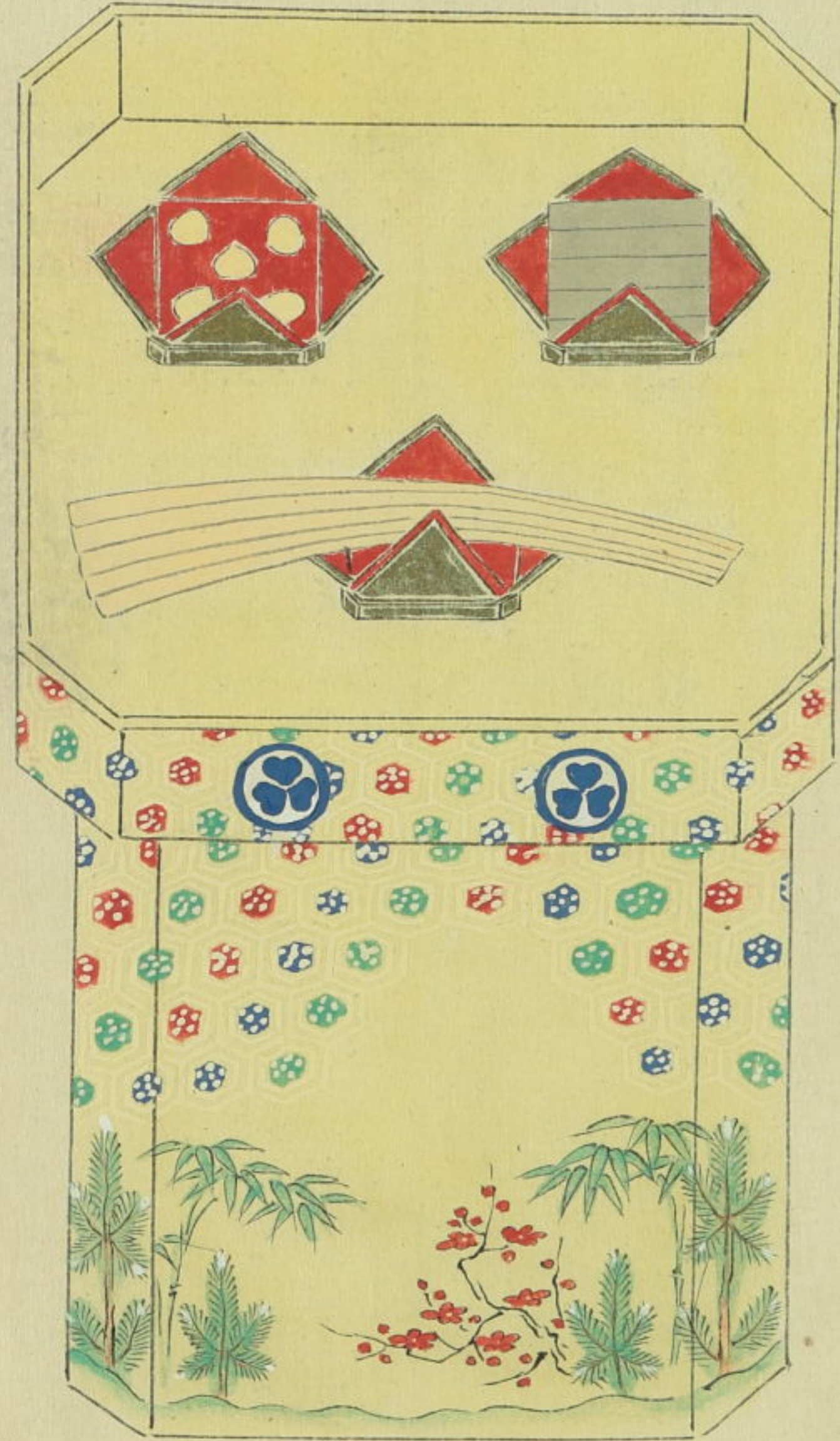
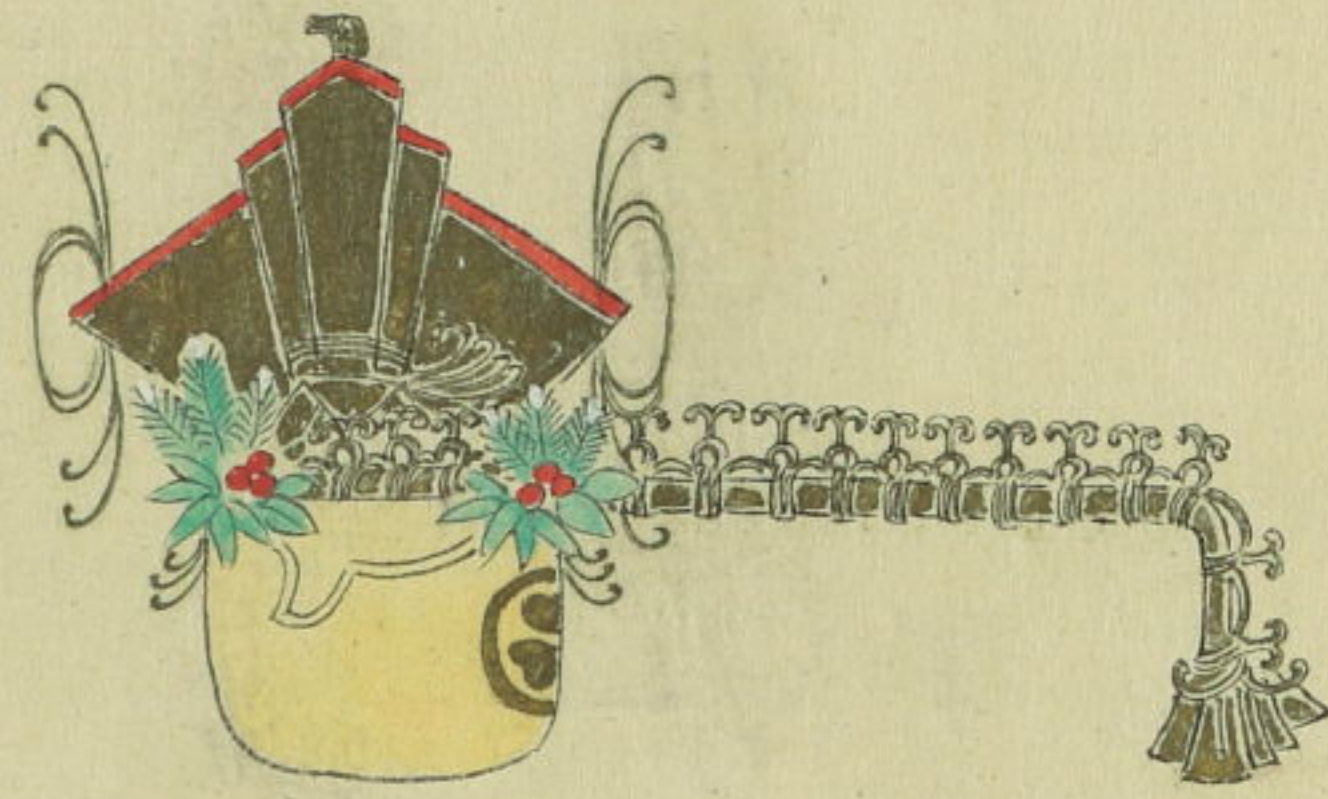

御二献

結熨斗
小豆ノ粉
大豆ノ粉

色之餅

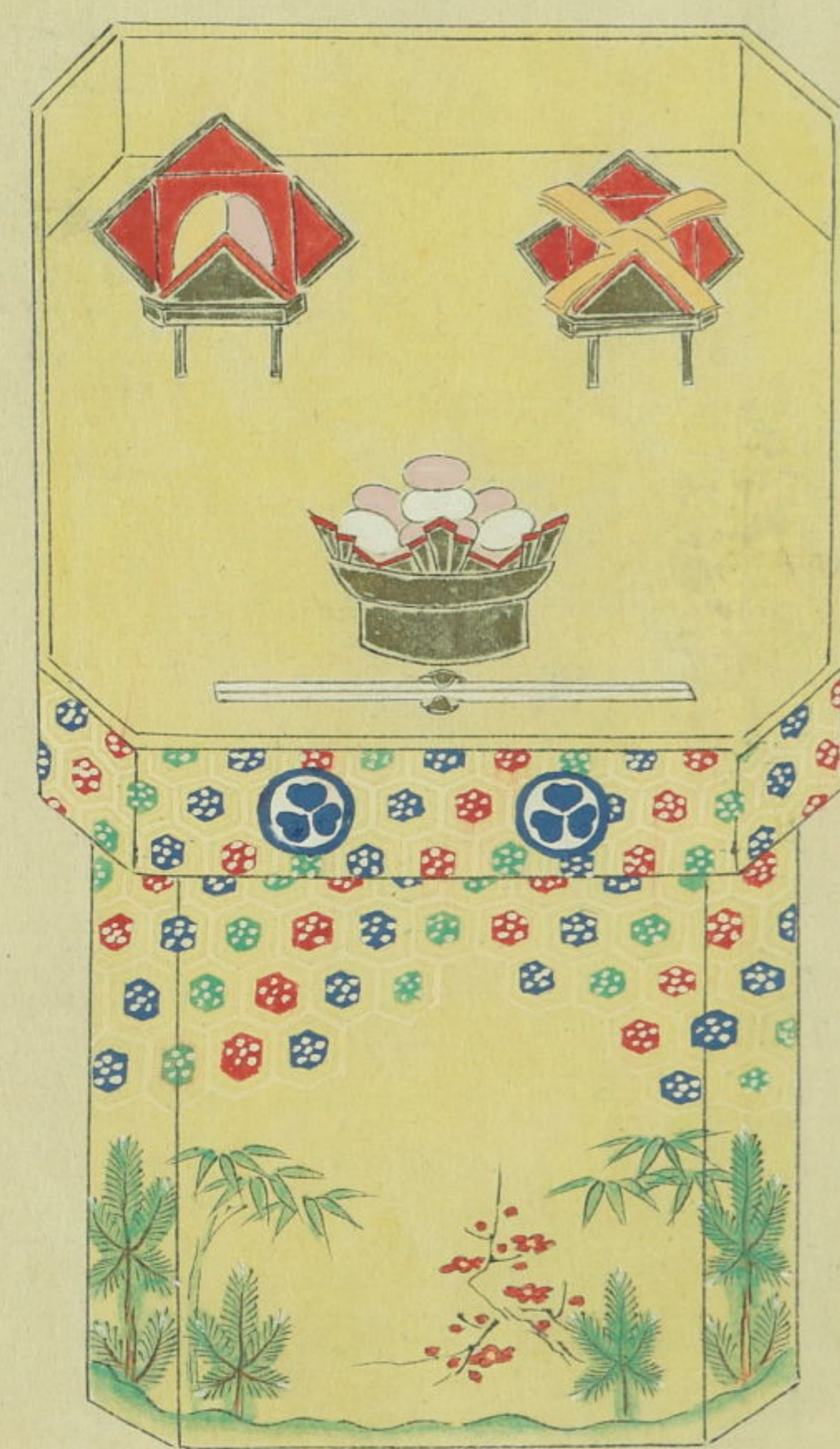

御鉈子



御提



御三献

差味
赤貝

御吸物
鶴

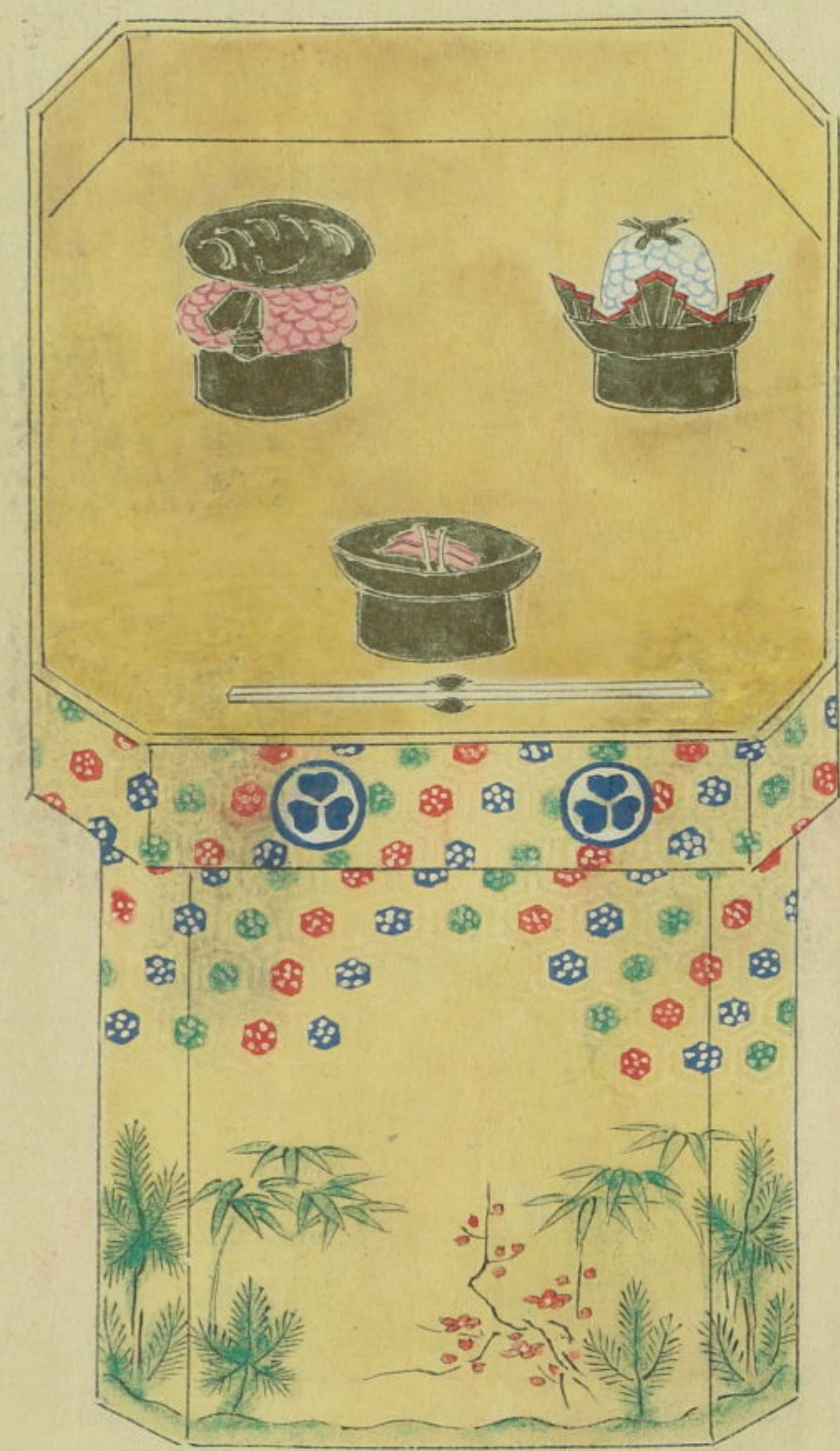

御二



七五三
御本

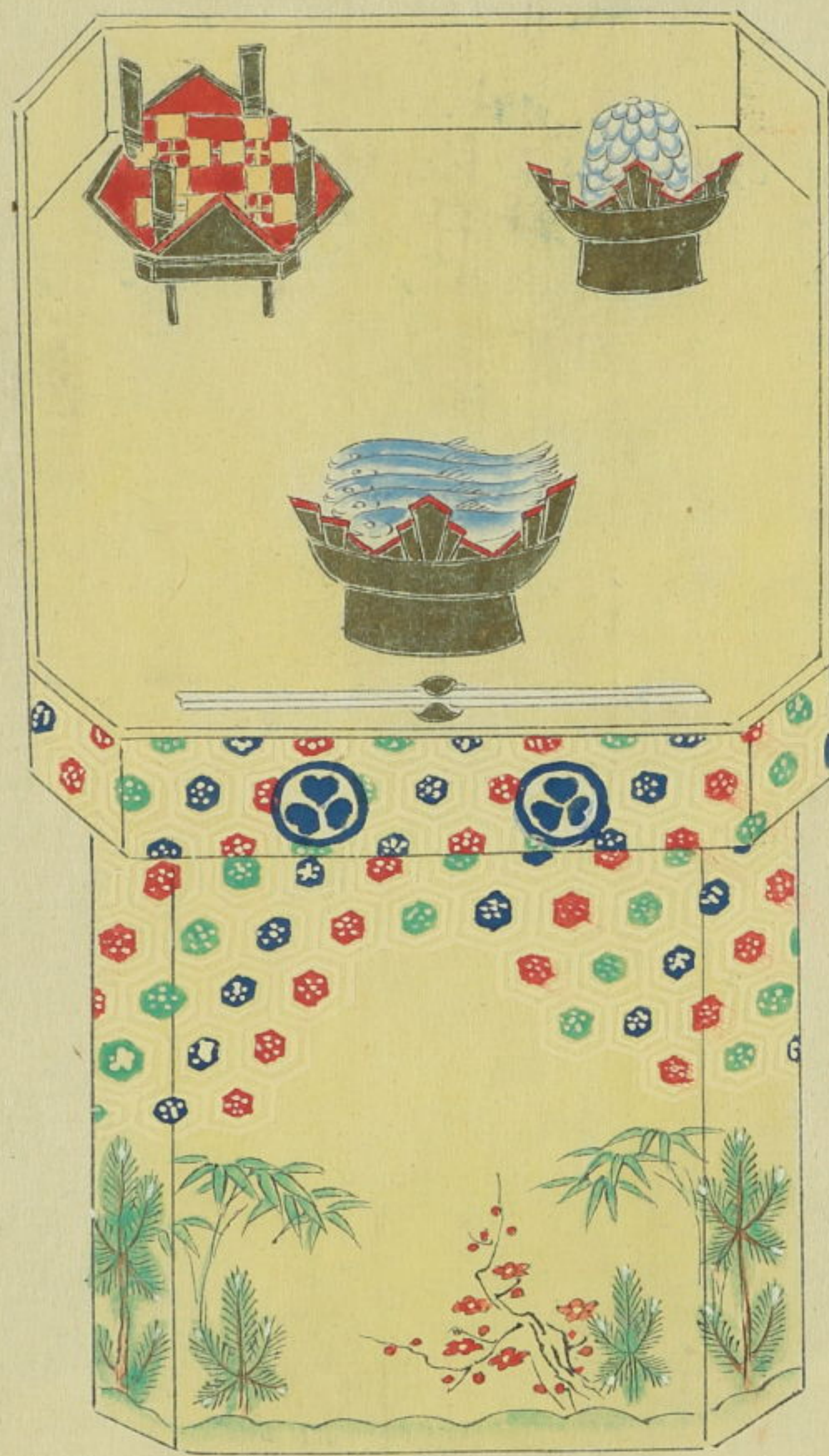

御添肴

繪
小指物

鮎
鰯

御提

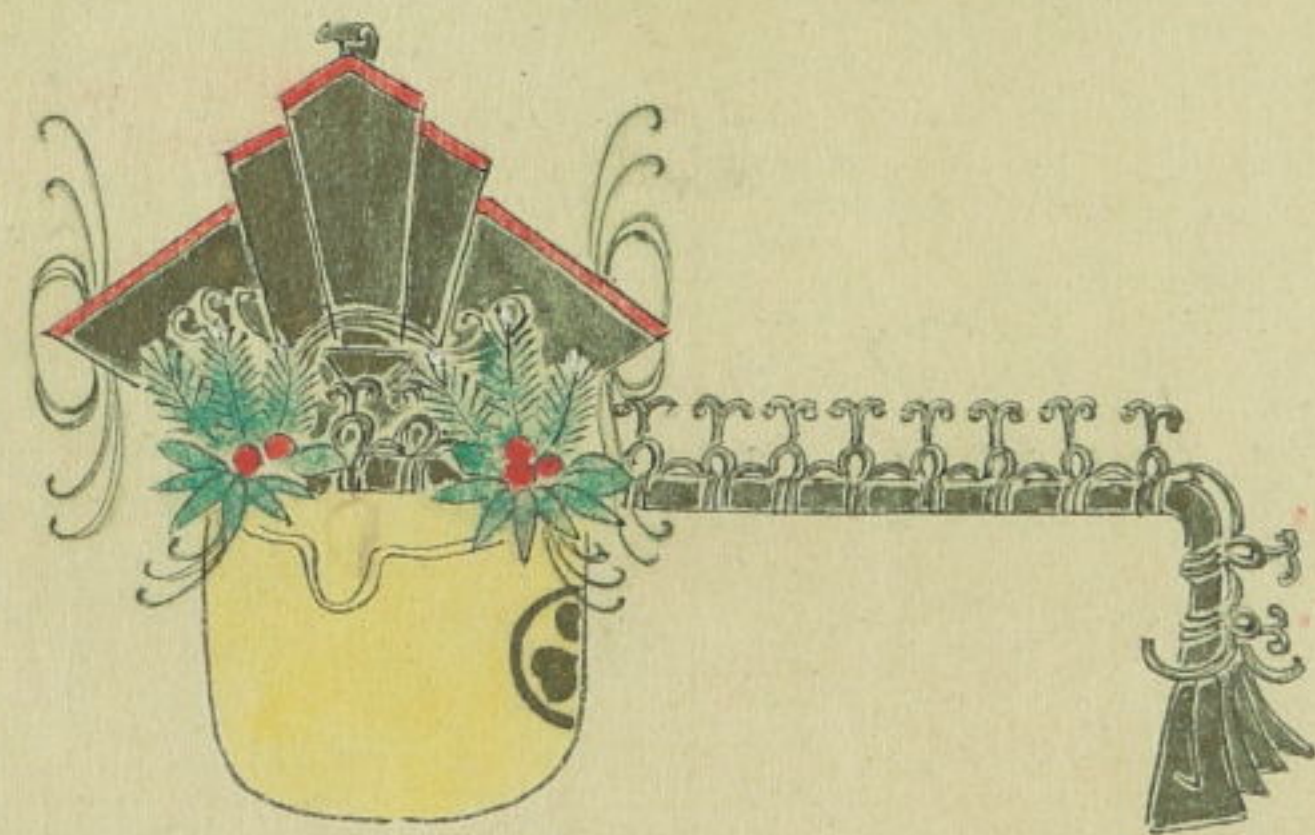

御鉢子



御盃土器



御鉢



松盛

羽盛

小栗螺御汁



御三

海月蠟子御汁

辛螺

蛸盛子鯉御汁

小松茸
小燕
菜豆



御二

御香物御簾鉢

和文御食

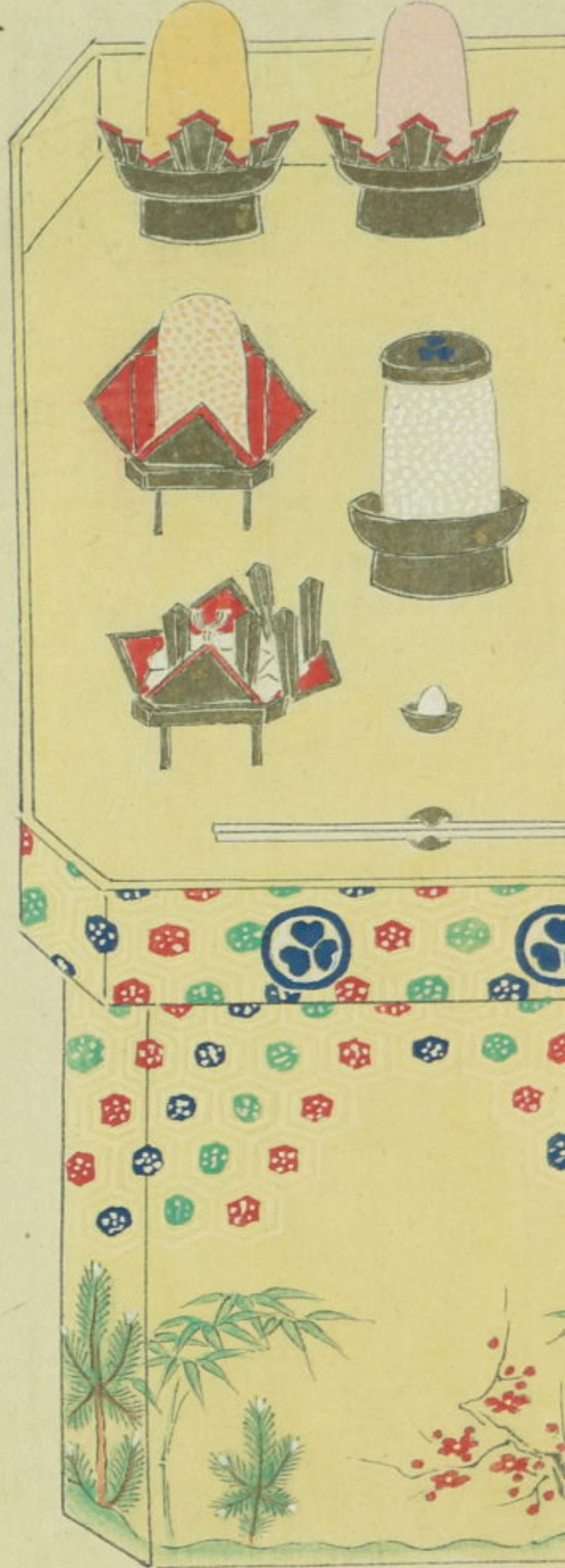

御湯



御提



御鉈子



御下捨土器

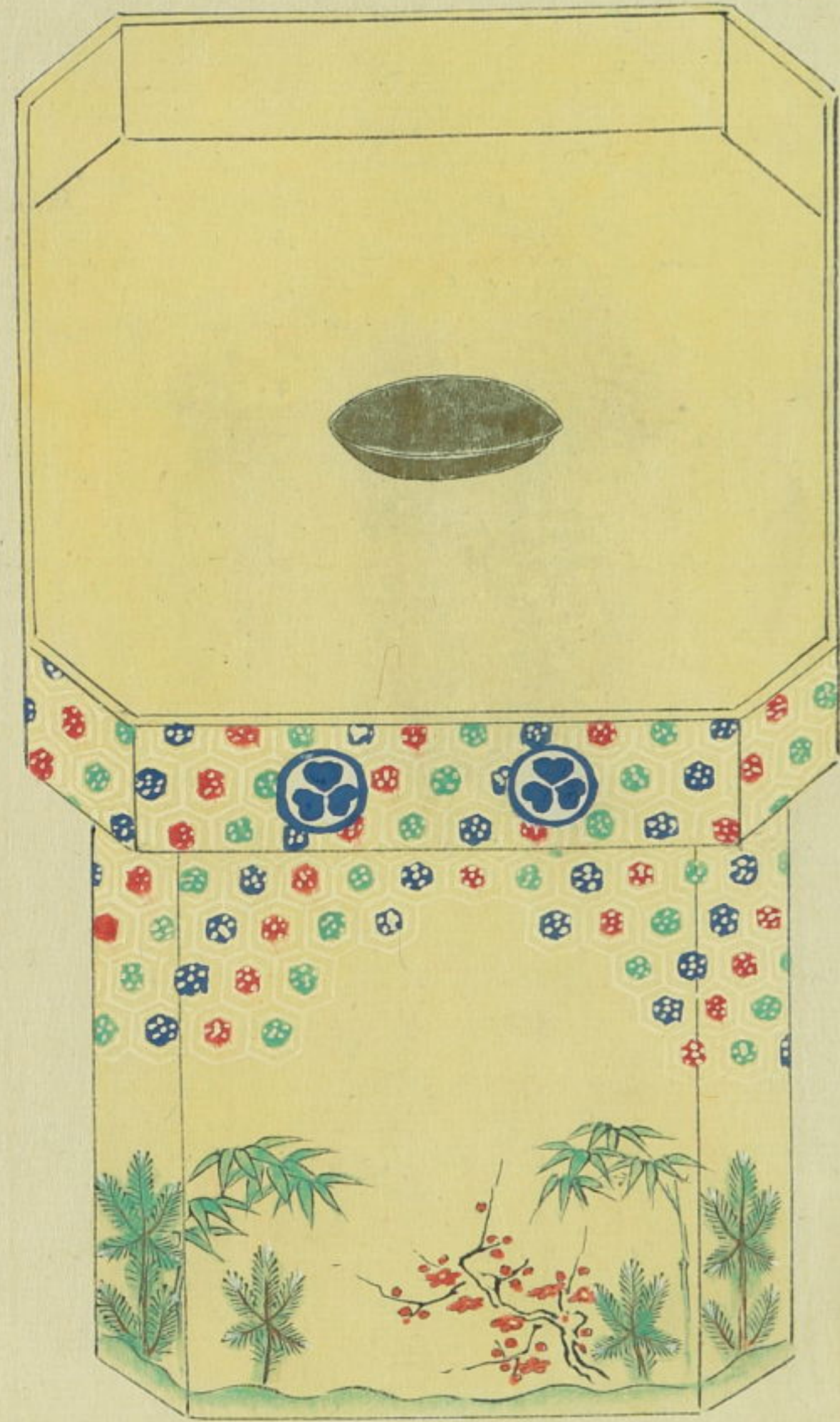

御盃土器

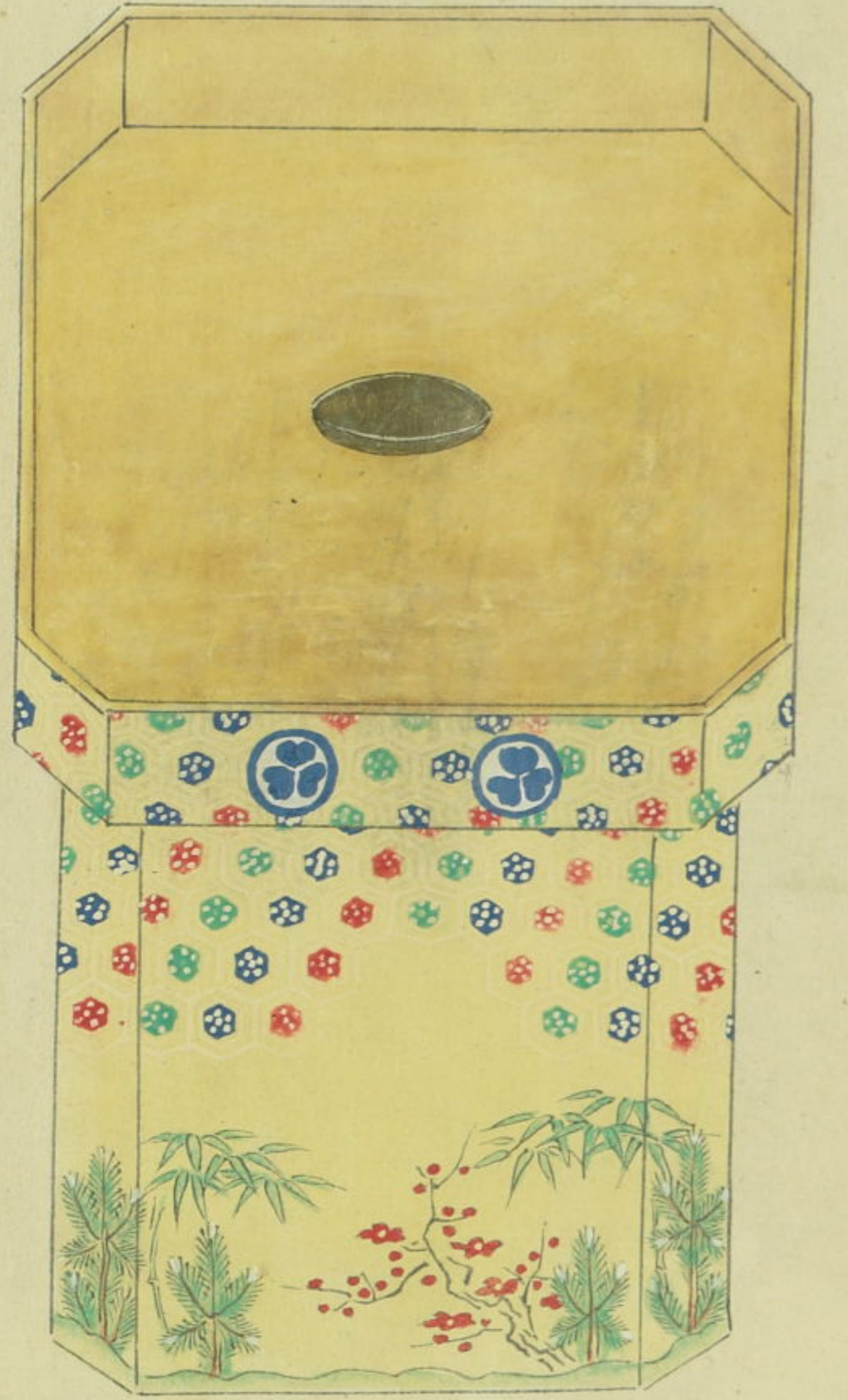



衾寝所

稻穂ノ衾臺

小海老
數ノ子

蛤

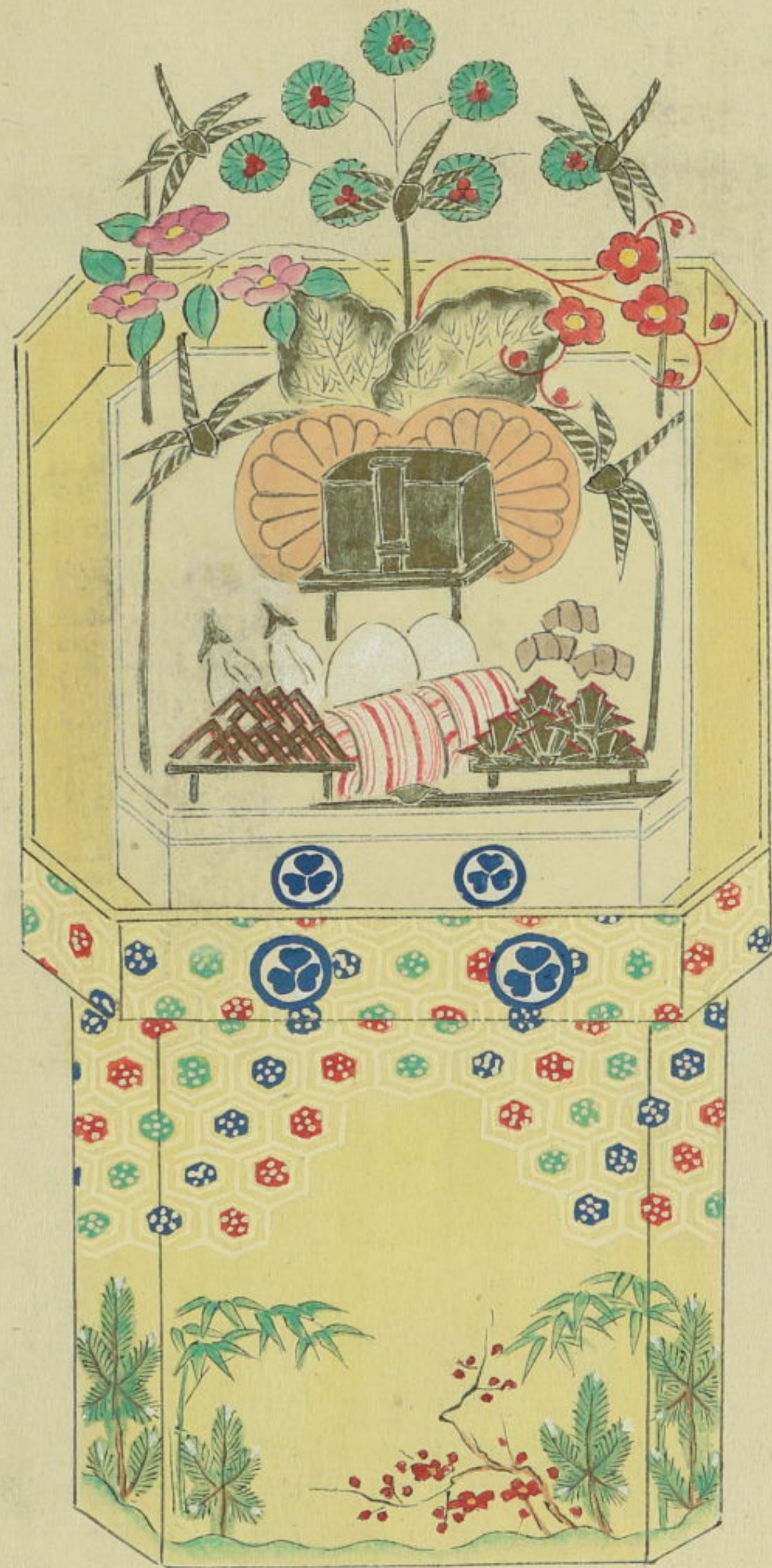

衾緑高衾菓子九種

羊羹
ニシ頭
有平
平製餅
カヤ
測渡
枝檜
結昆布
クルミ

衾湯木土器

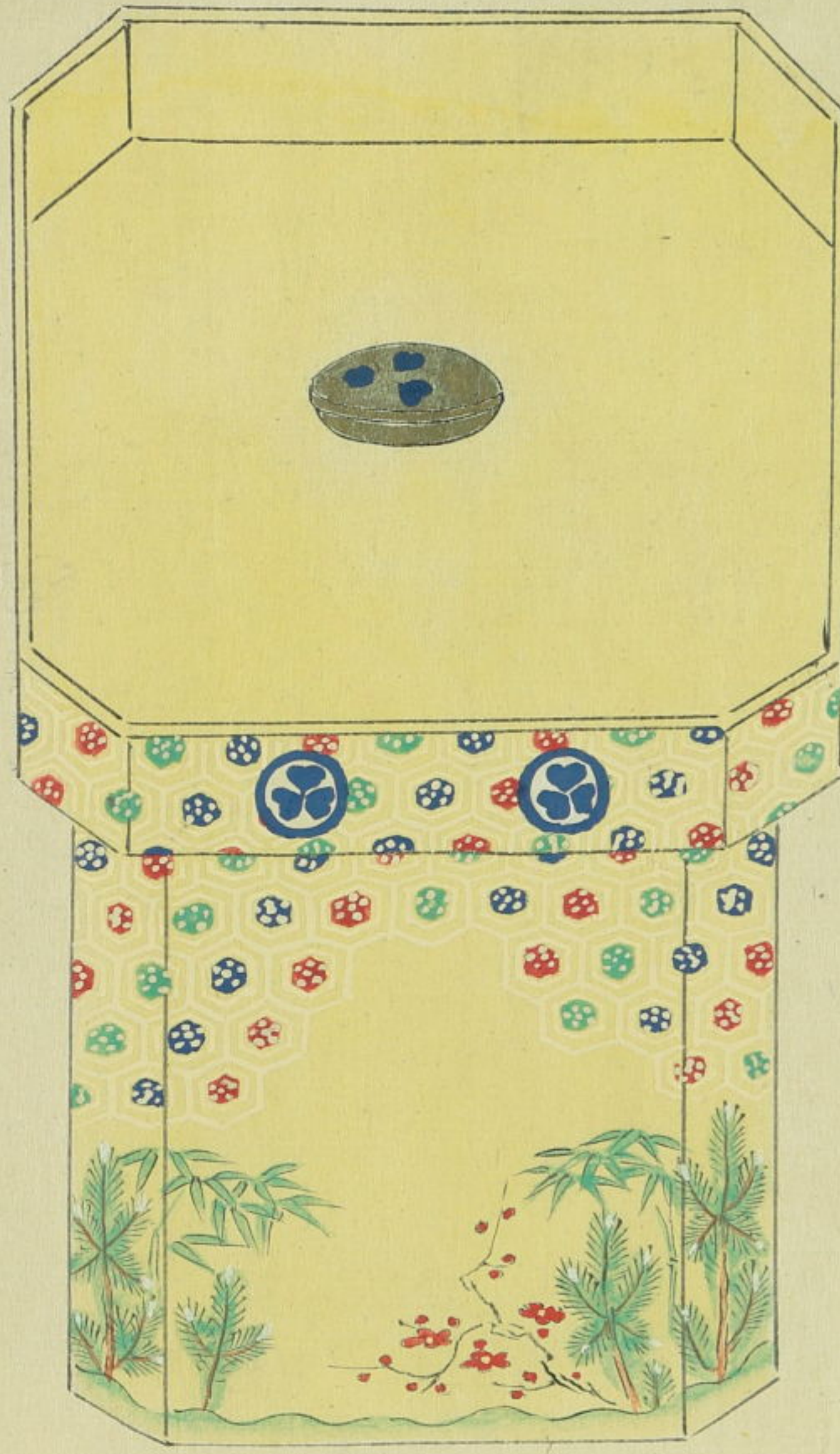

衾湯

御下捨土器

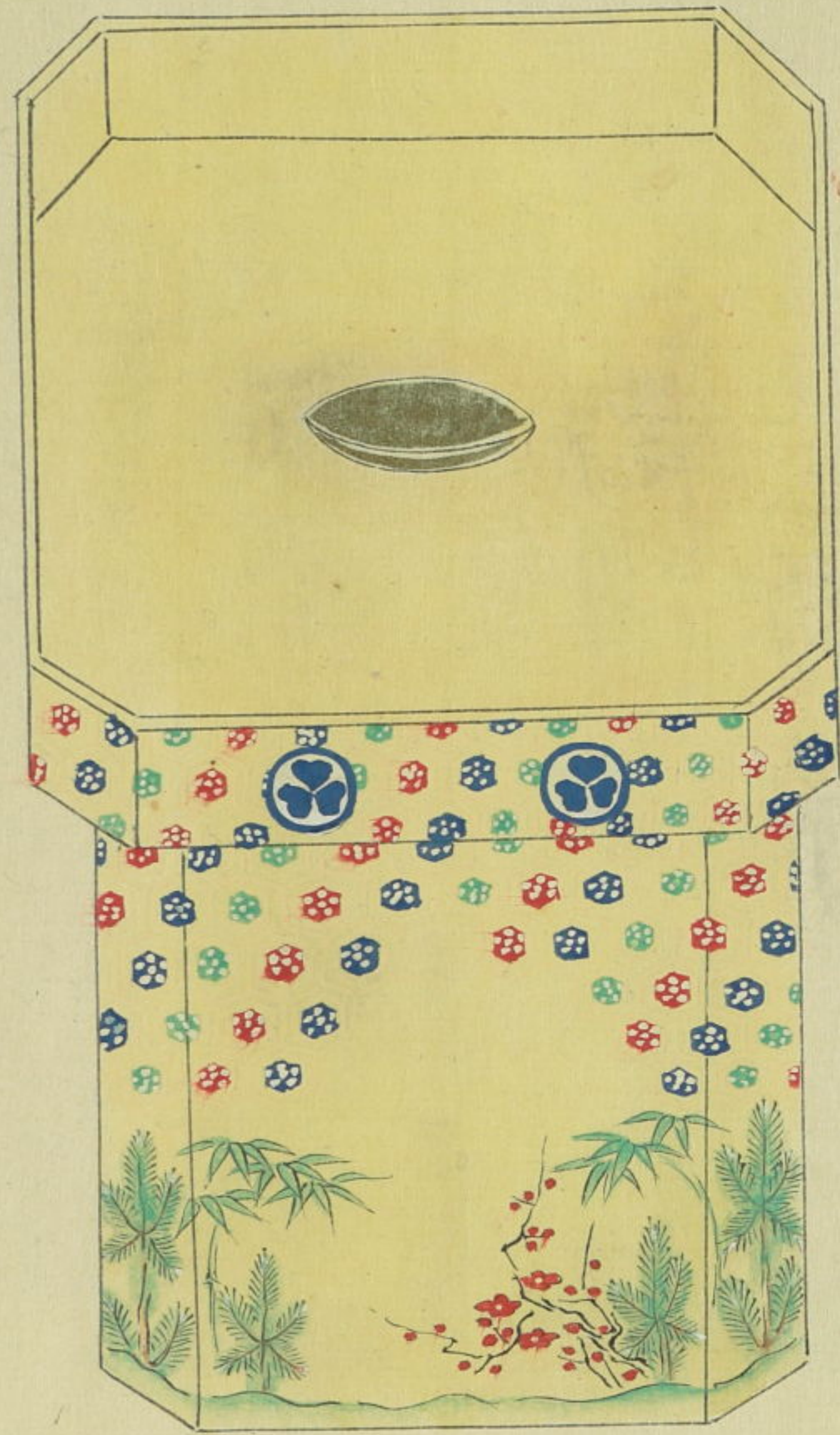

御盃

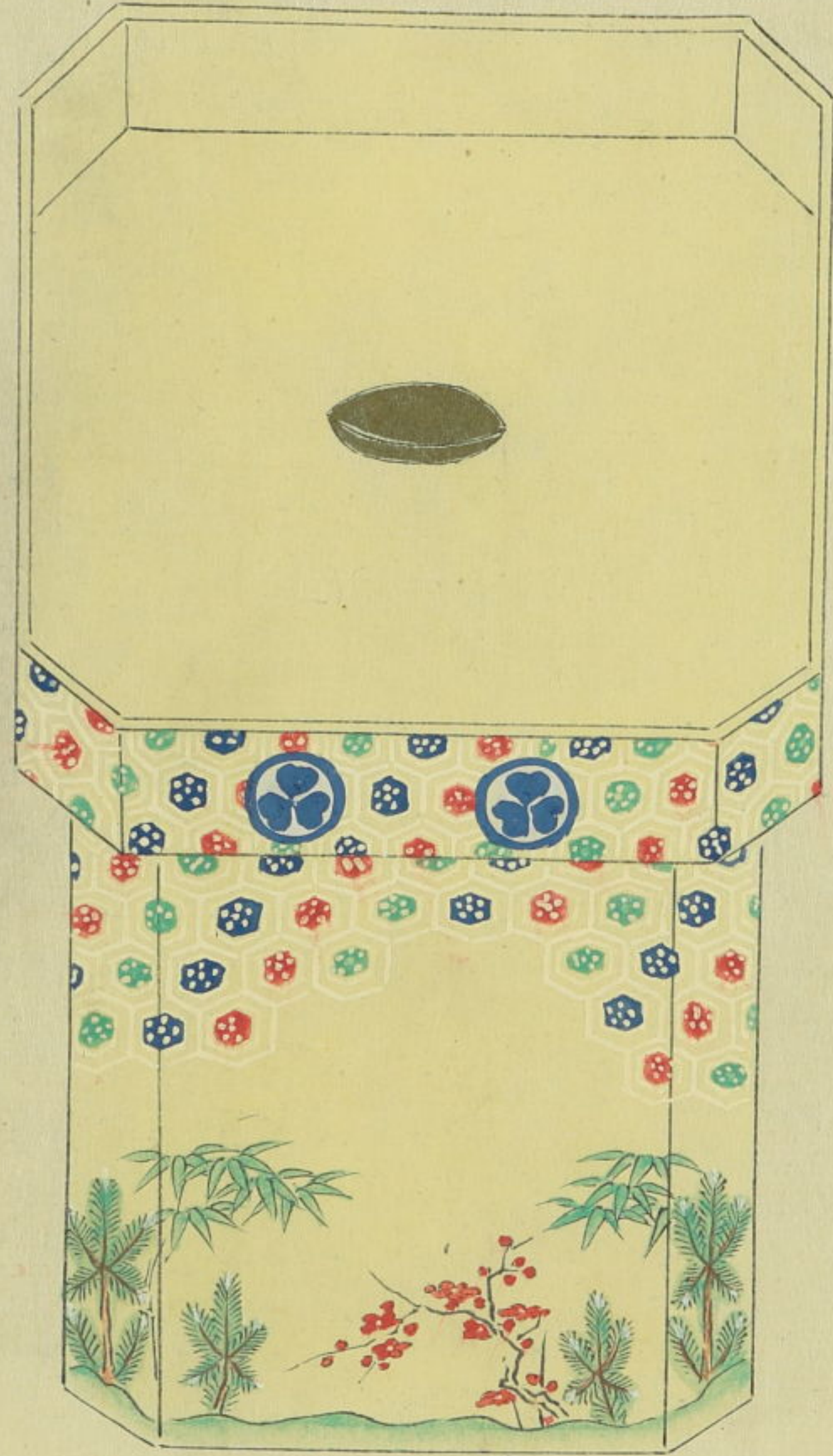

御寢所

稻穂ノ御臺

小海老
數ノ子

蛤

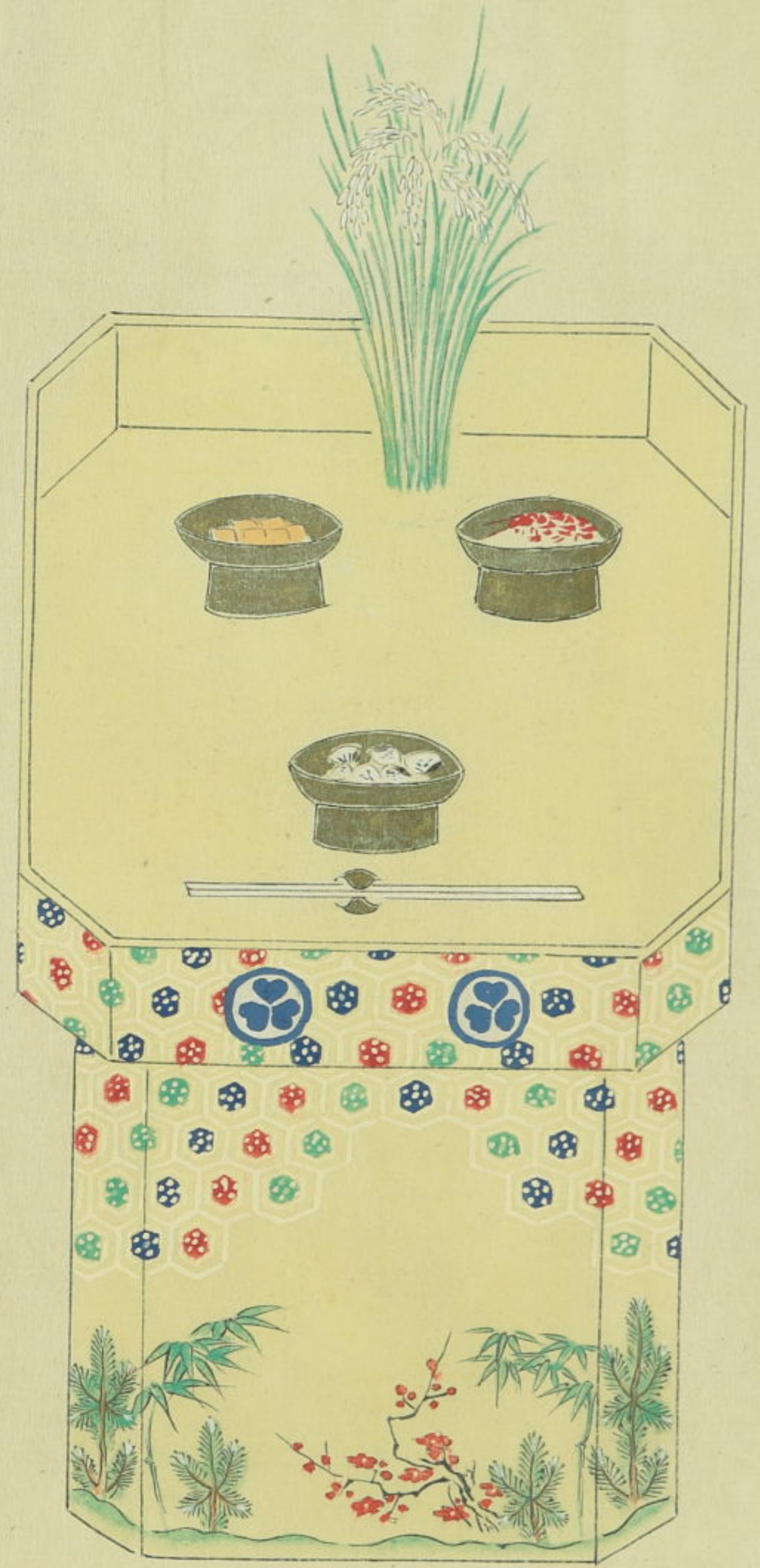

御鉈子

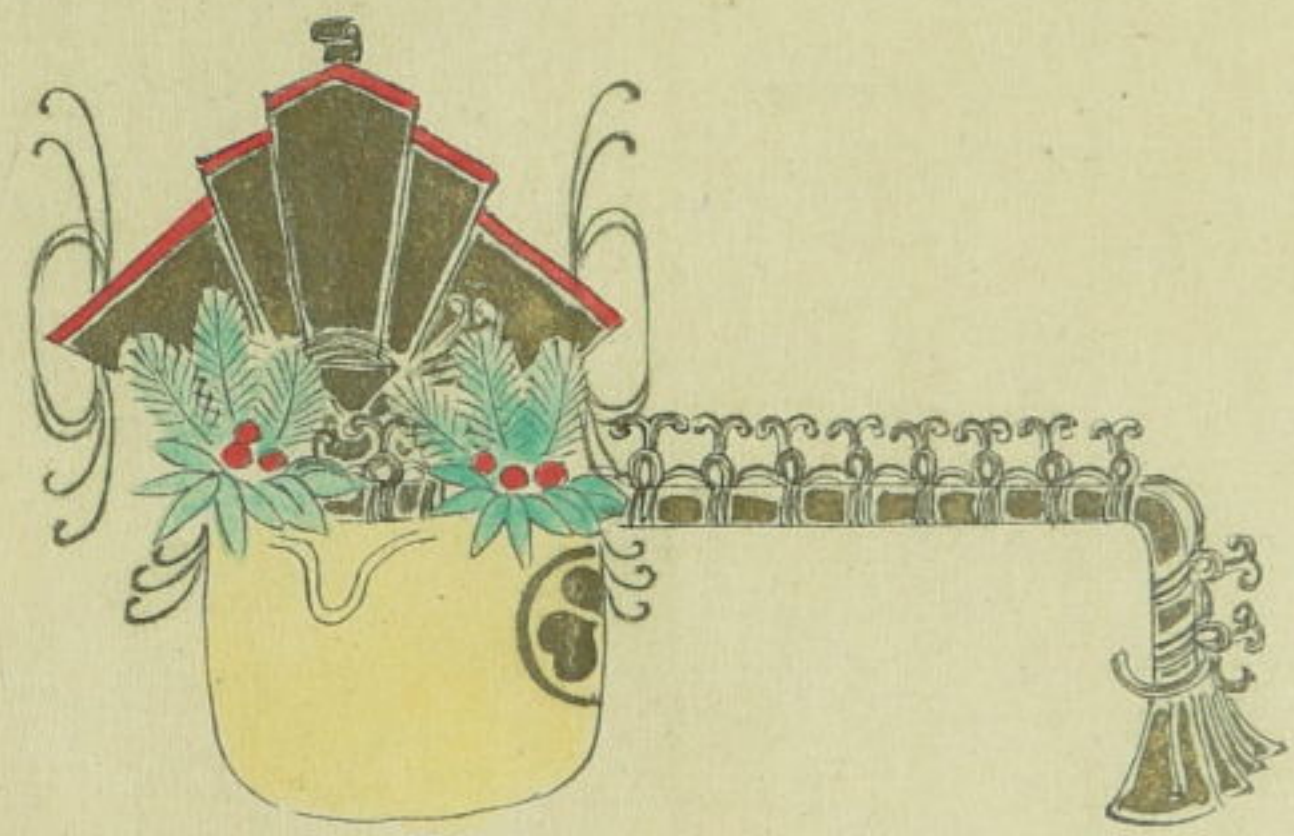

御提



右一卷者文化六己巳歲十二月
御督禮御式法次并歲次文化七
庚午年九月謹寫

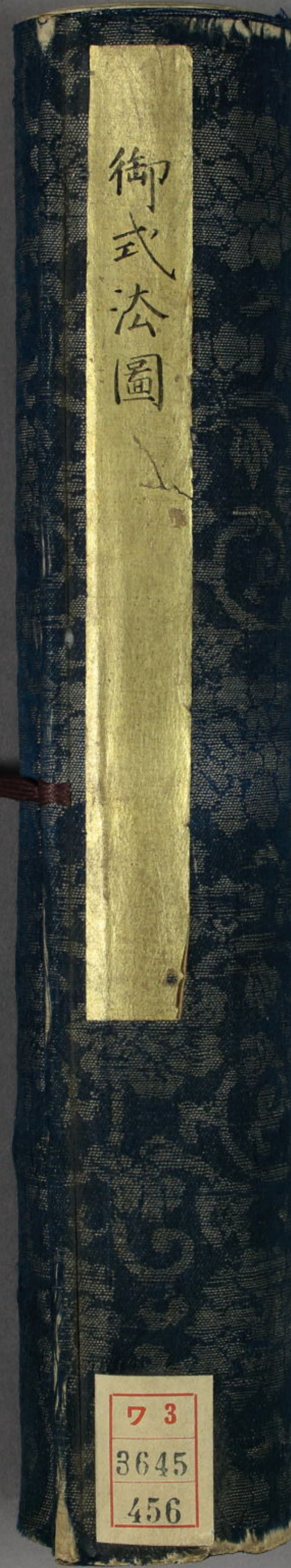

御式法圖

73
3645
456

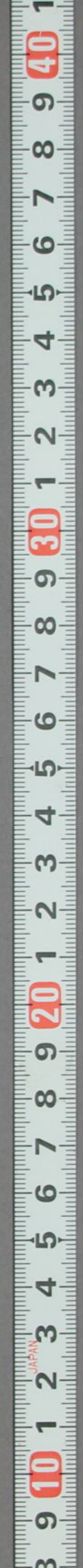

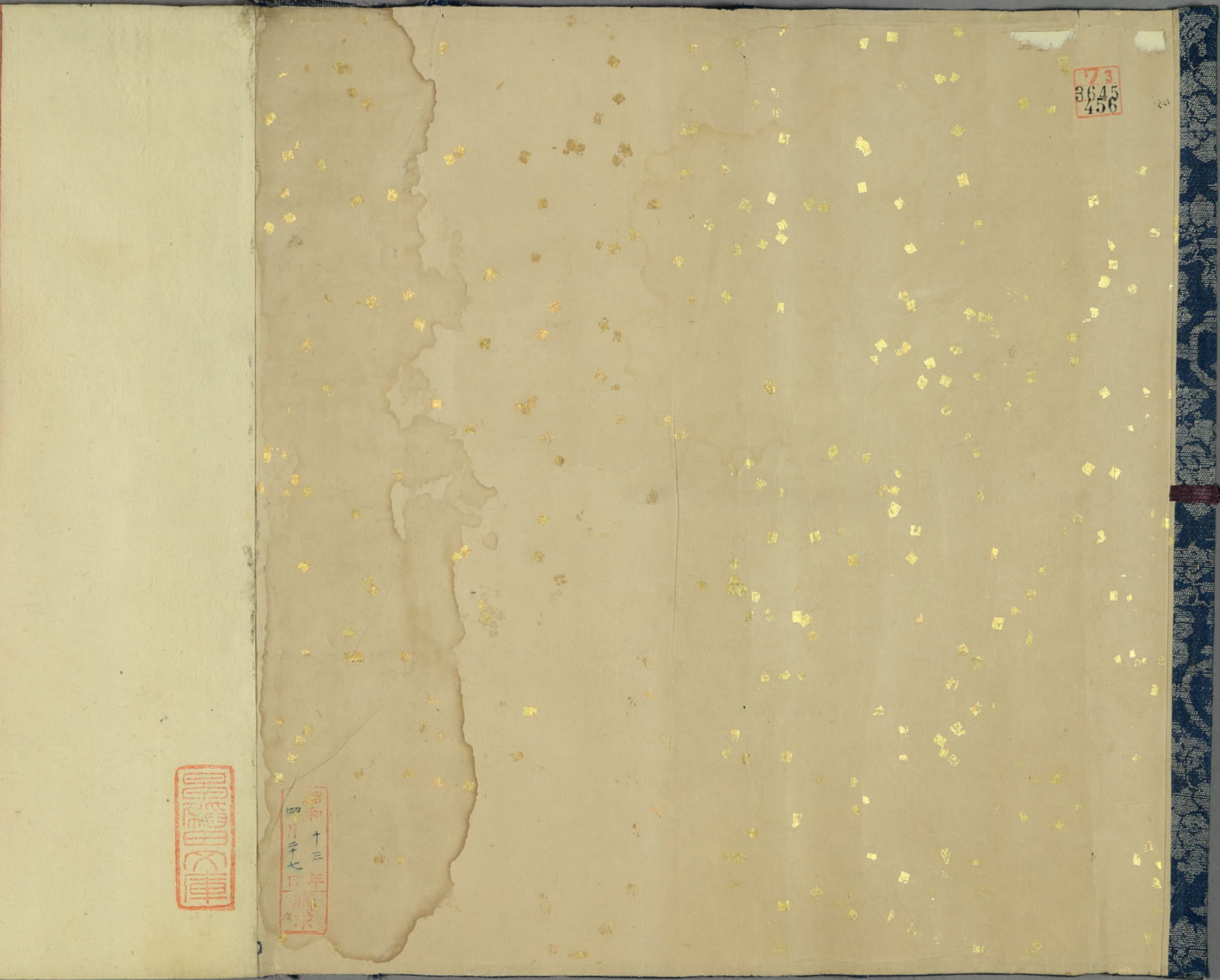
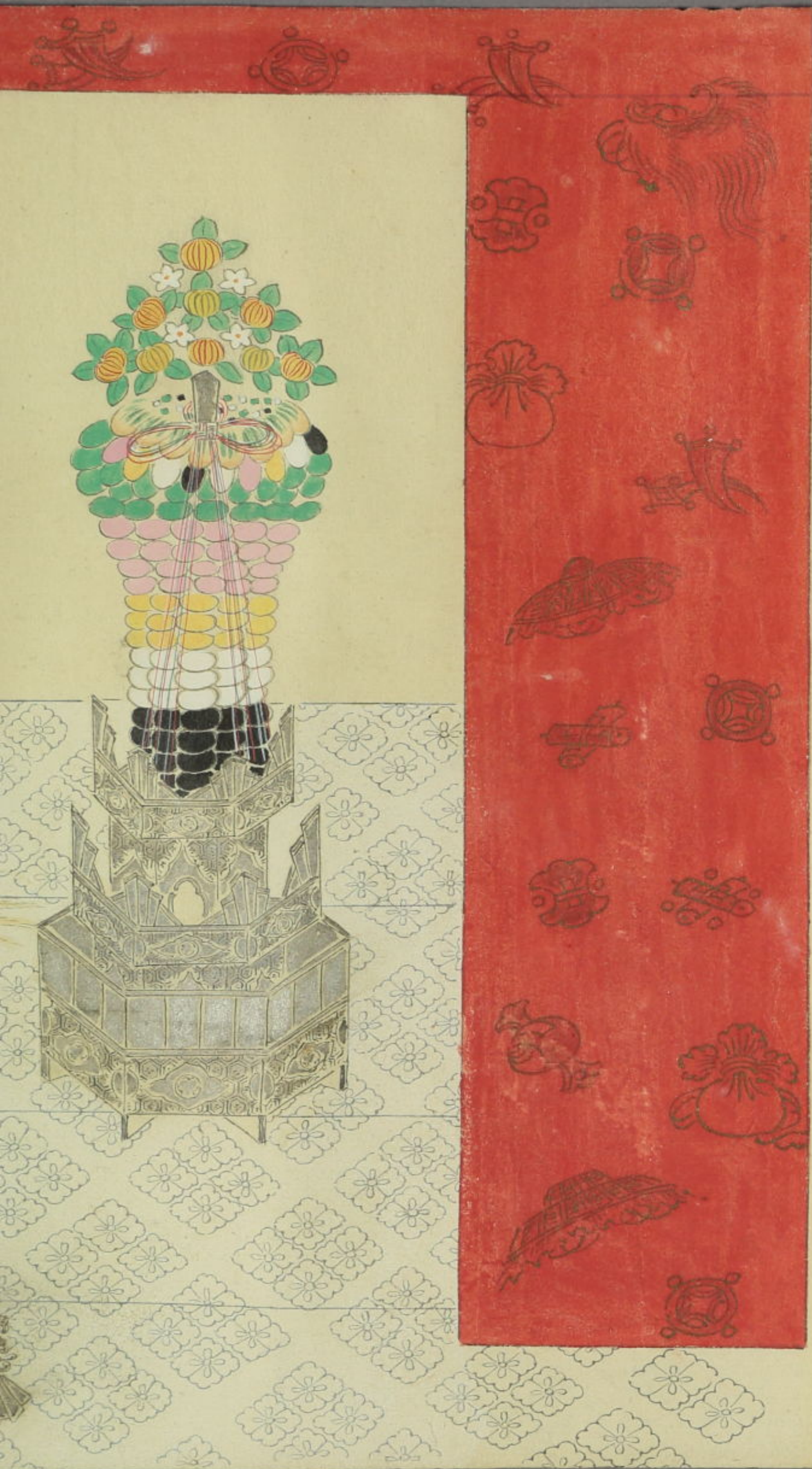

73
3645
456

皇朝文庫

昭和十三年
四月二十七日
東京



御式法圖

73
3645
456

