

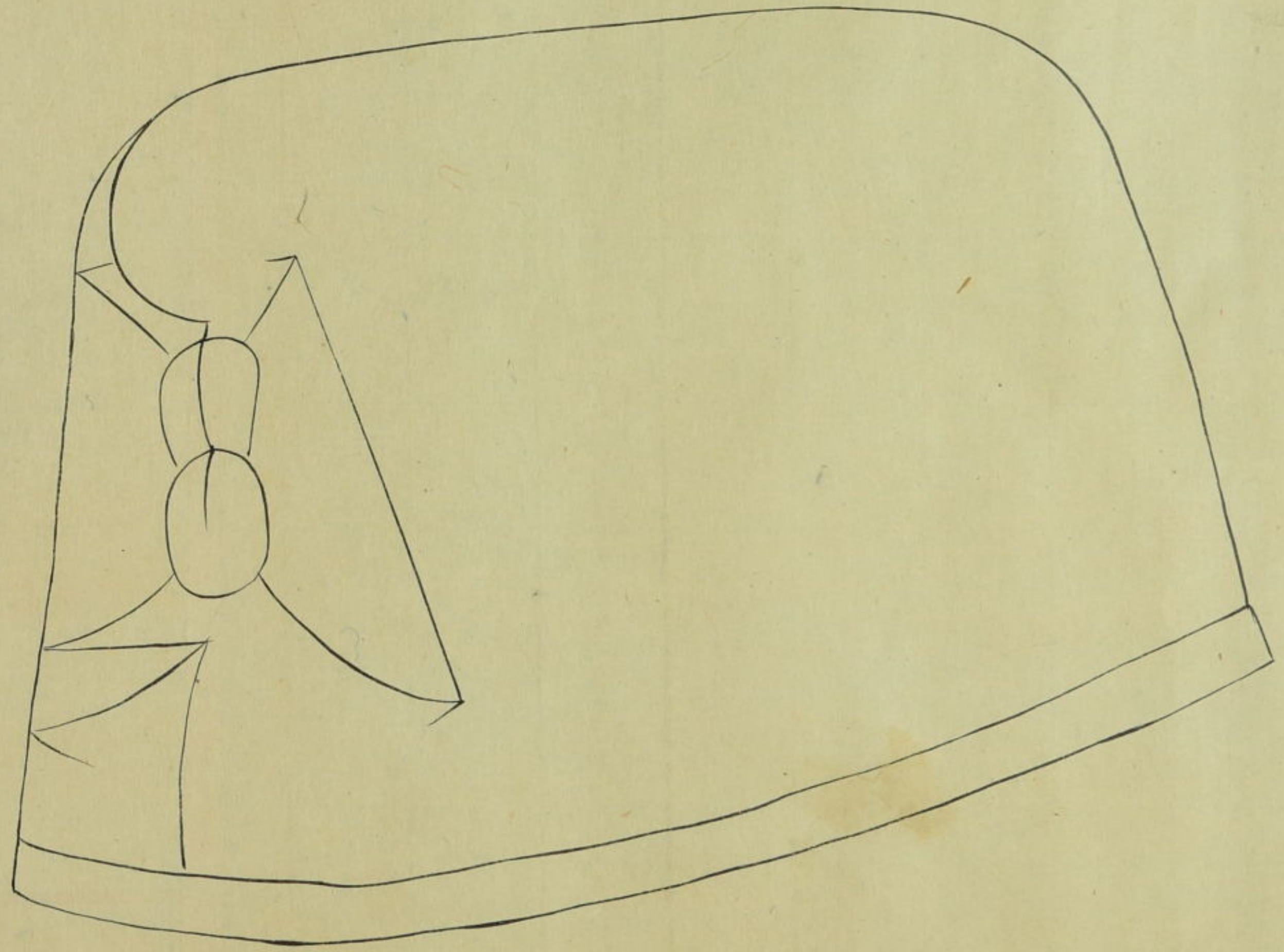

御立烏帽子

平形



本間文庫

冬御直衣

浮線綾薄粉張大遠文
御裏平絹薄花田

御父袖先締成程長三分三寸半

御寸法鯨尺

襷手八寸

御丈四尺二寸

御袖丈付一尺八寸

御鯨袖二尺

御縫目御裏現

御鯨袖七寸五分

御裏袖一尺

御中(尺長) 御裏袖一尺

臥蝶丸
大二十五分

六寸五分

御二端ノ長八寸四分



冬御直衣
 浮線綾薄粉張大遠文
 御裏平絹薄花田

御寸法鯨尺

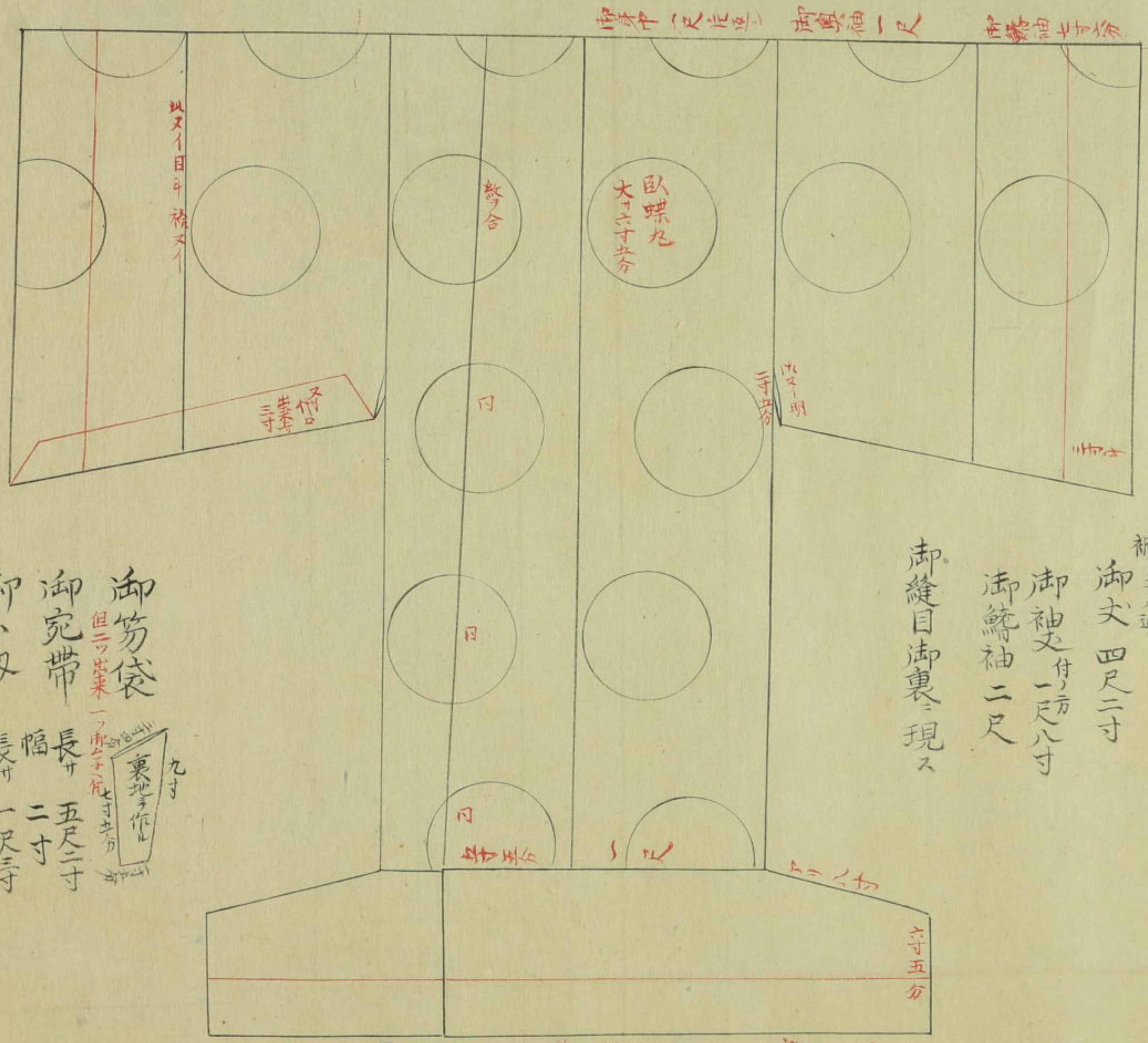

同御後

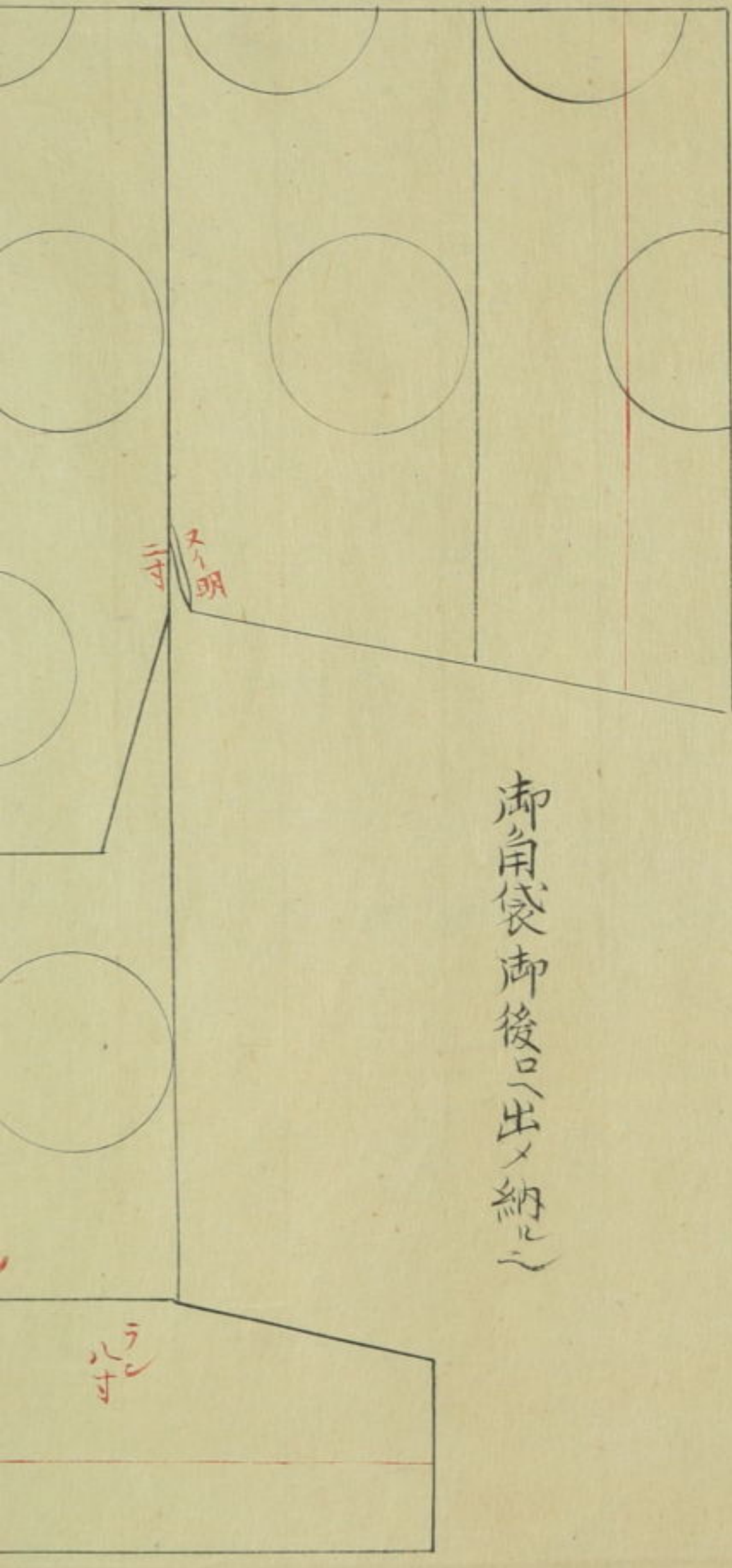

御笏袋
 但二寸出来一丁
 裏地寸作
 九寸
 御宛帯
 長一尺二寸
 幅二寸
 御小紋
 長一尺三寸
 幅九分
 表寸加三寸作ル

御袴丈一尺五分

同御後

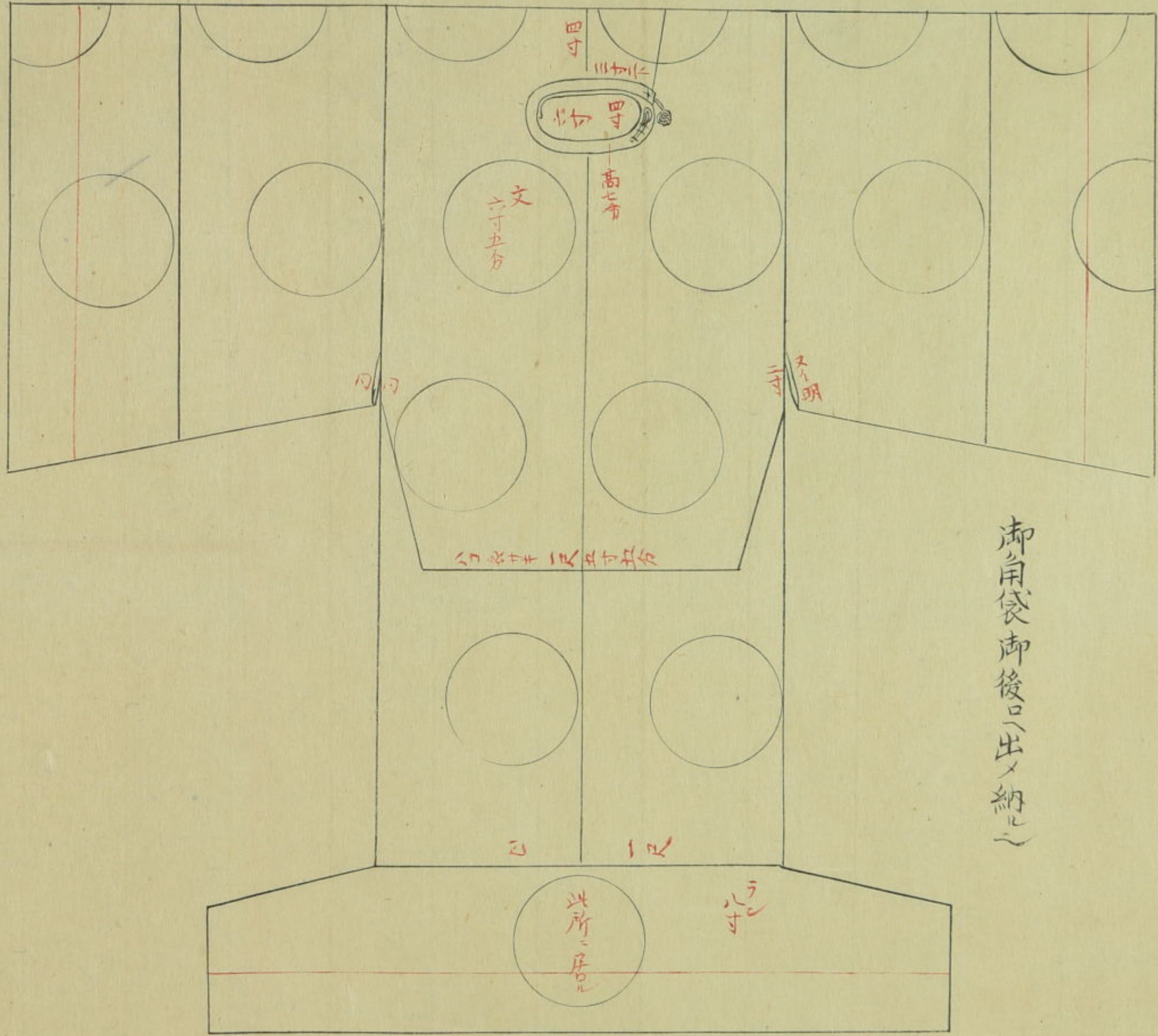

御前袋御後口出入納之

御出衣

薄色固織物文管形唐草
御裏同色平絹

御衣文掛

中野播磨守殿
神田但馬守殿
依市指圖此度新
規御裁縫ニ成ル

御前之圖

御八折ヨリ
御前丈三尺九寸五分
如圖縫上ナニル

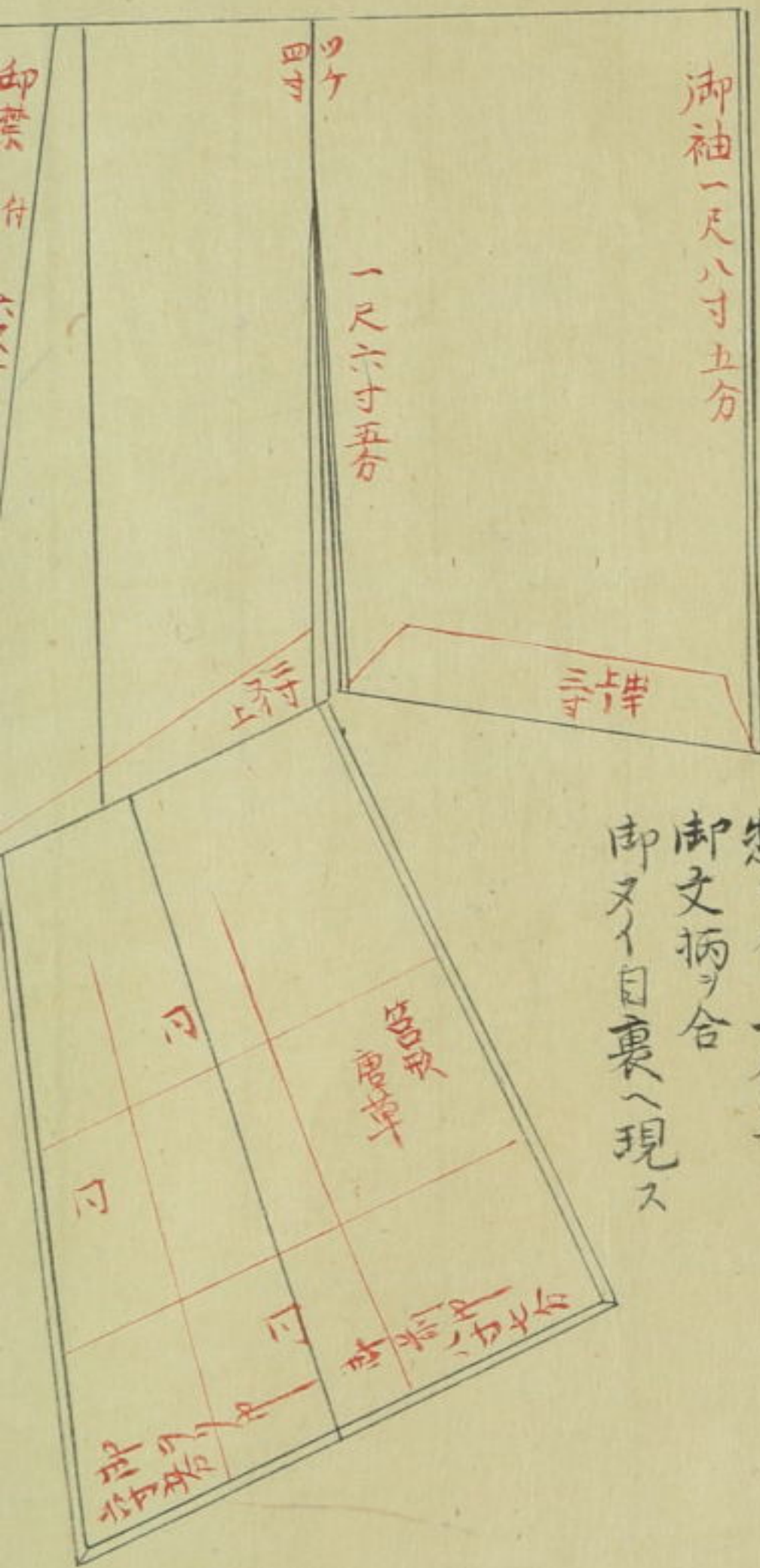

惣ヨメリ一分半
御文柄ヲ合
御ヌイ自裏へ現ス

御出衣 薄色固織物文管形唐草
 薄裏同色平絹

御衣文掛

中野播磨守殿
 神田但馬守殿
 依市指圖此度新
 規御裁縫ニ成ル

御前之圖

御ハナ折ヨリ
 御前丈三尺九寸五分
 如圖縫上ナニテ

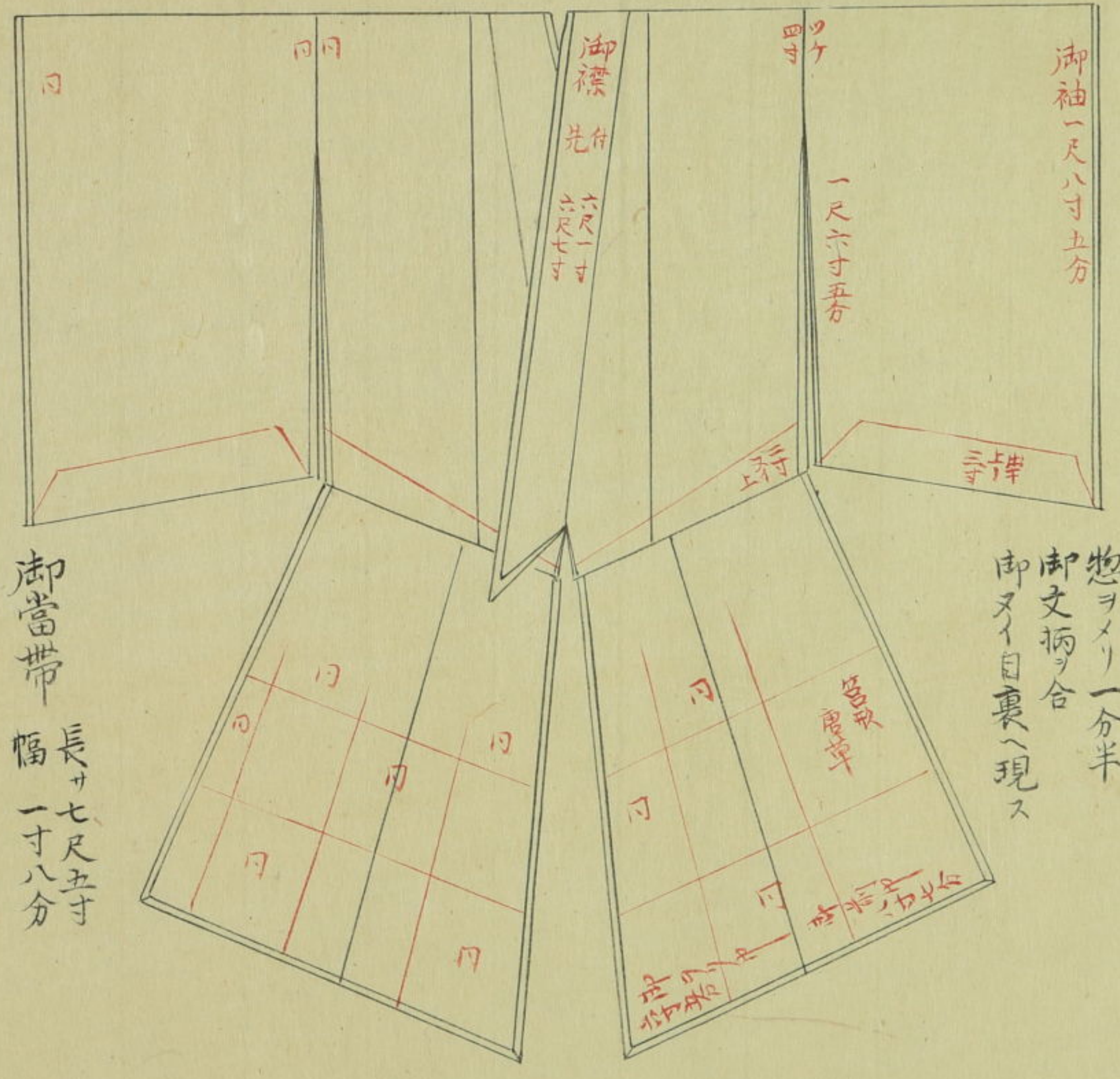

惣ヨメリ一分半
 御文柄ッ合
 御ヌイ目裏ニ現ス

同御後

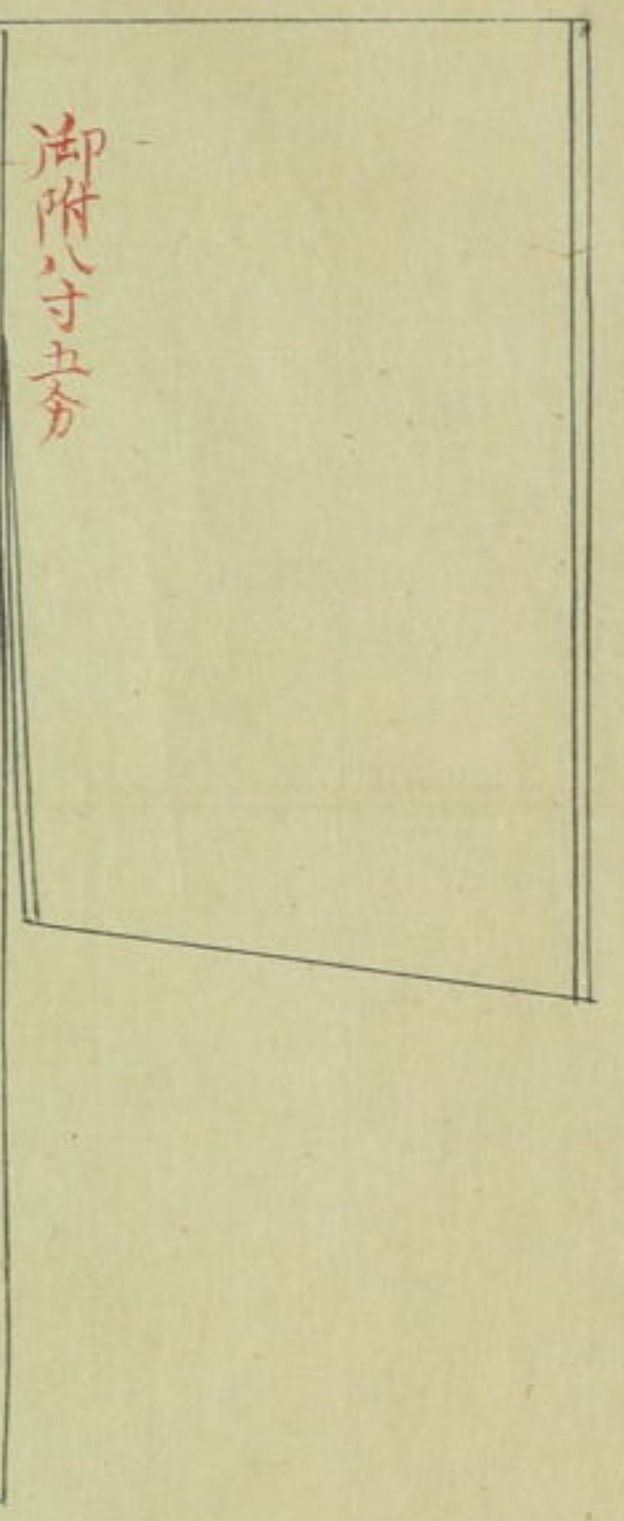

御ヲメリ一分半糊ニテ御仕立ニイタスヘク所
 タモキ方不直ニ依テキ又添テ以テ縫

同御後

御ヲメリ一分半糊ニテ御仕立ニクハスヘク所
タモキ方不宣ニ依テキ又糸ヲ以テ縫

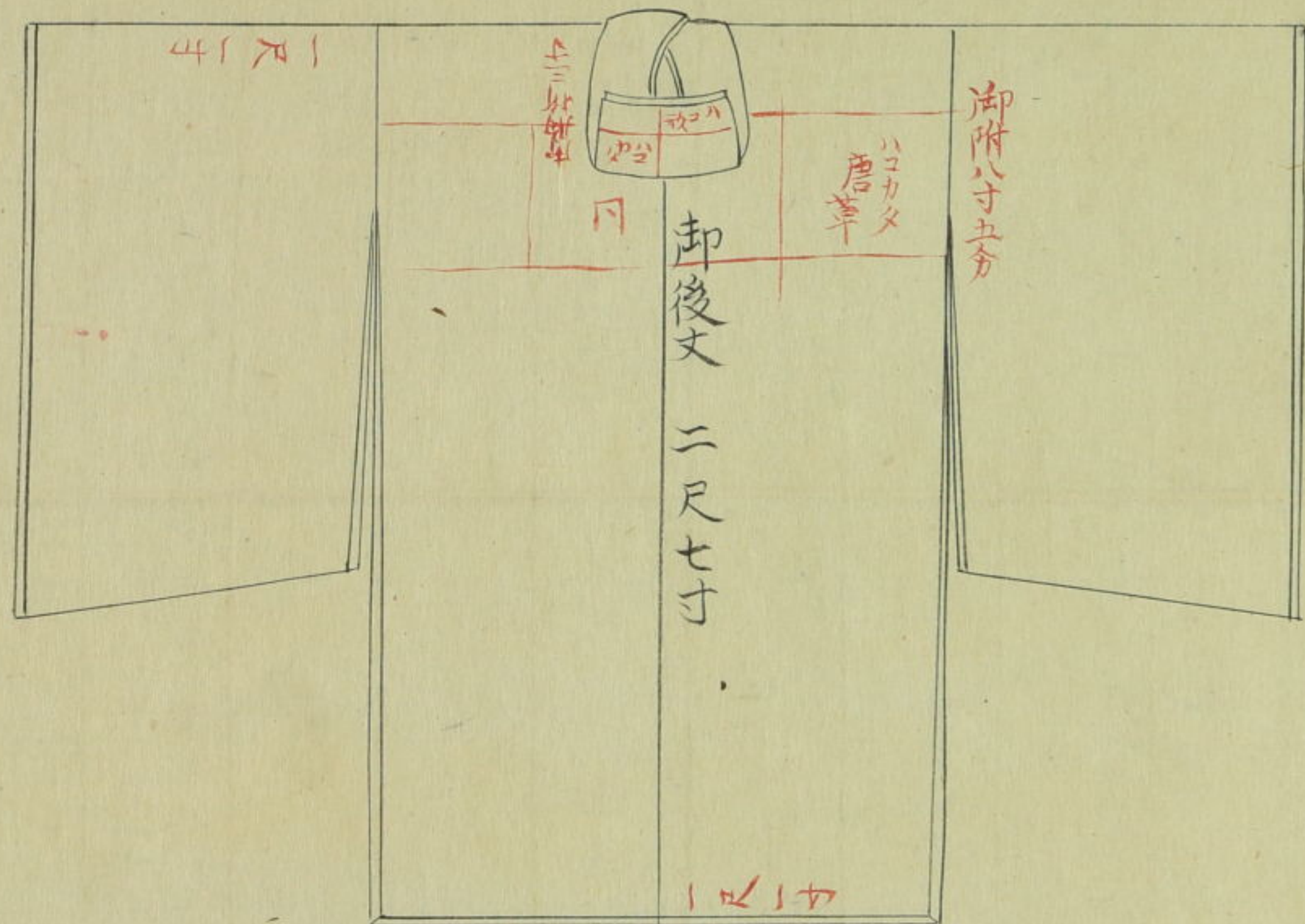

御出衣

固織物緋色文雲立涌
御裏同色平紬

御寸法同此薄色笥形文之
御出衣依テ略ス

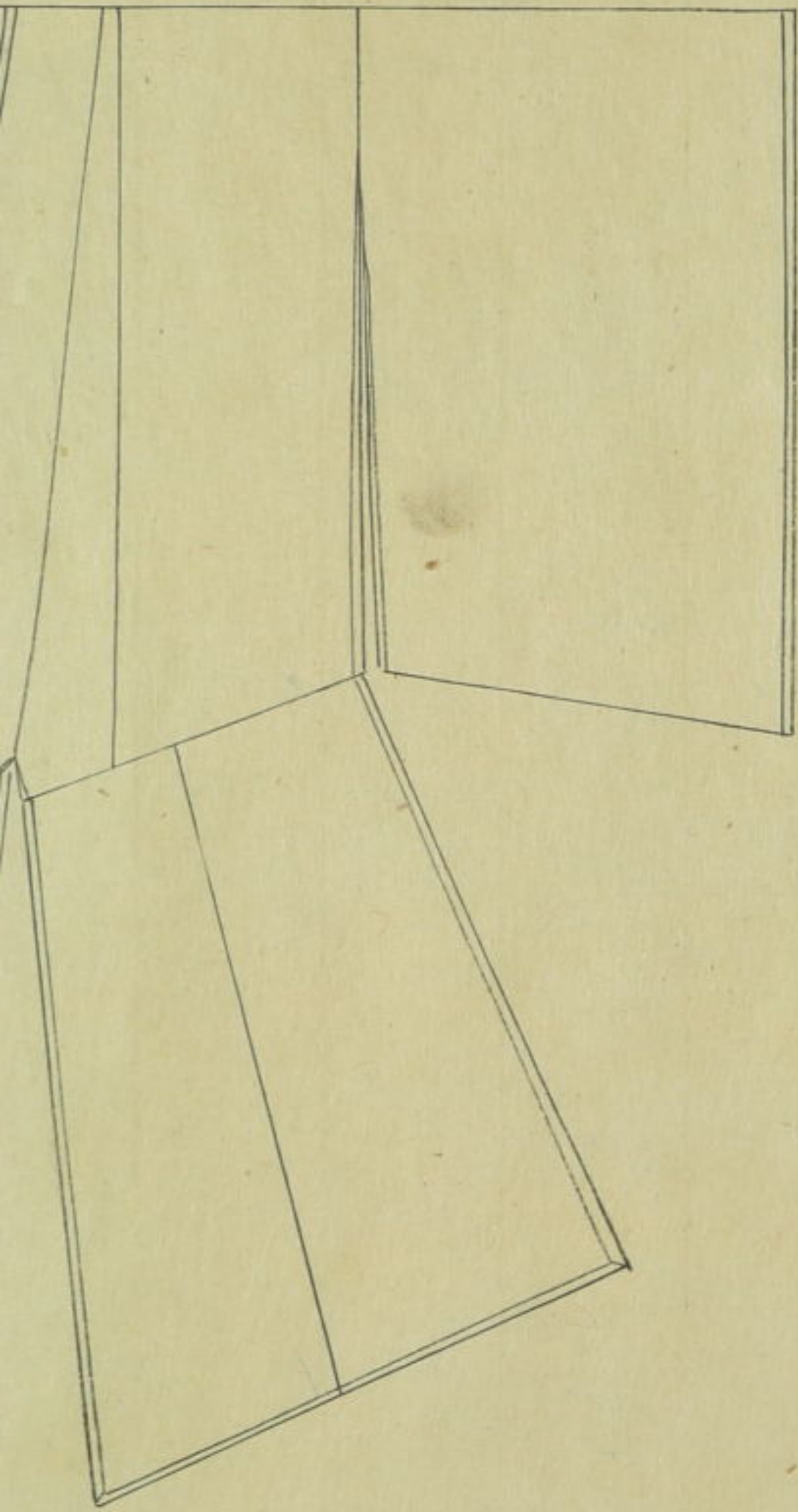

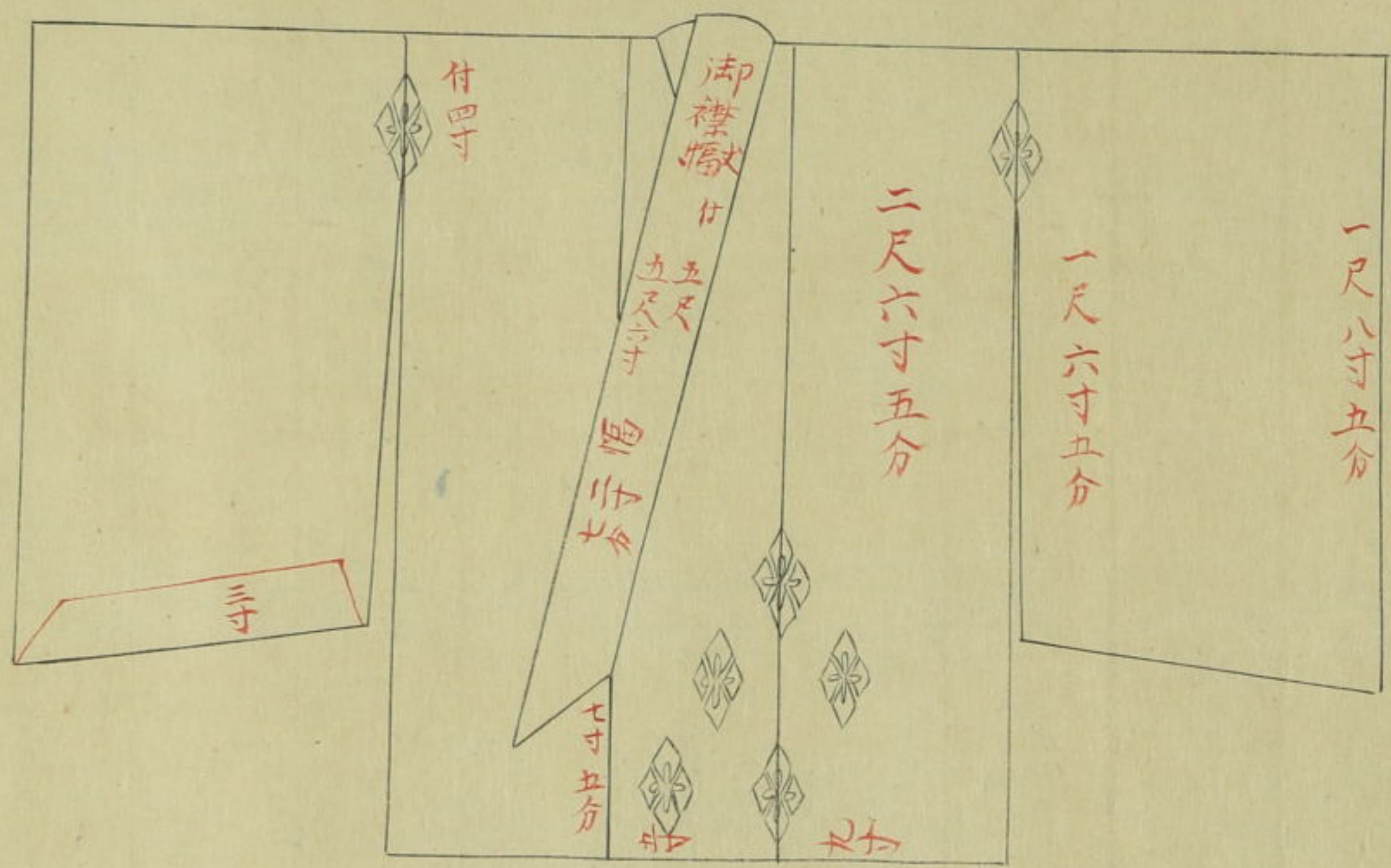

御單
白綾遠文花菱

惣縫目文柄ヲ合ス
尤糊ヲ以テヒ子ル

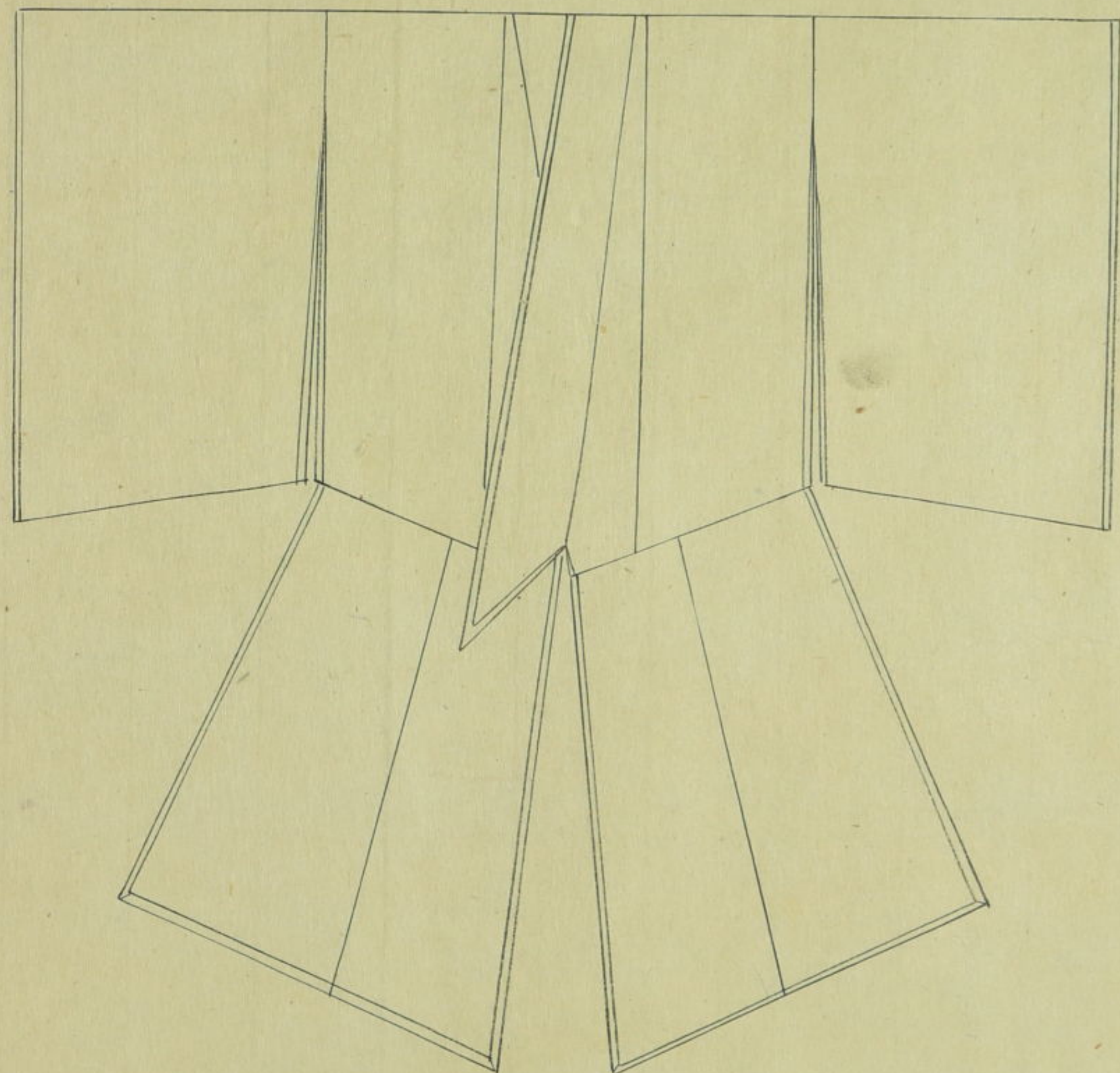

御出衣
固織物緋色文雲立涌
御裏同色平糊

御寸法同此薄色管形文之
御出衣依テ略ス

同御後

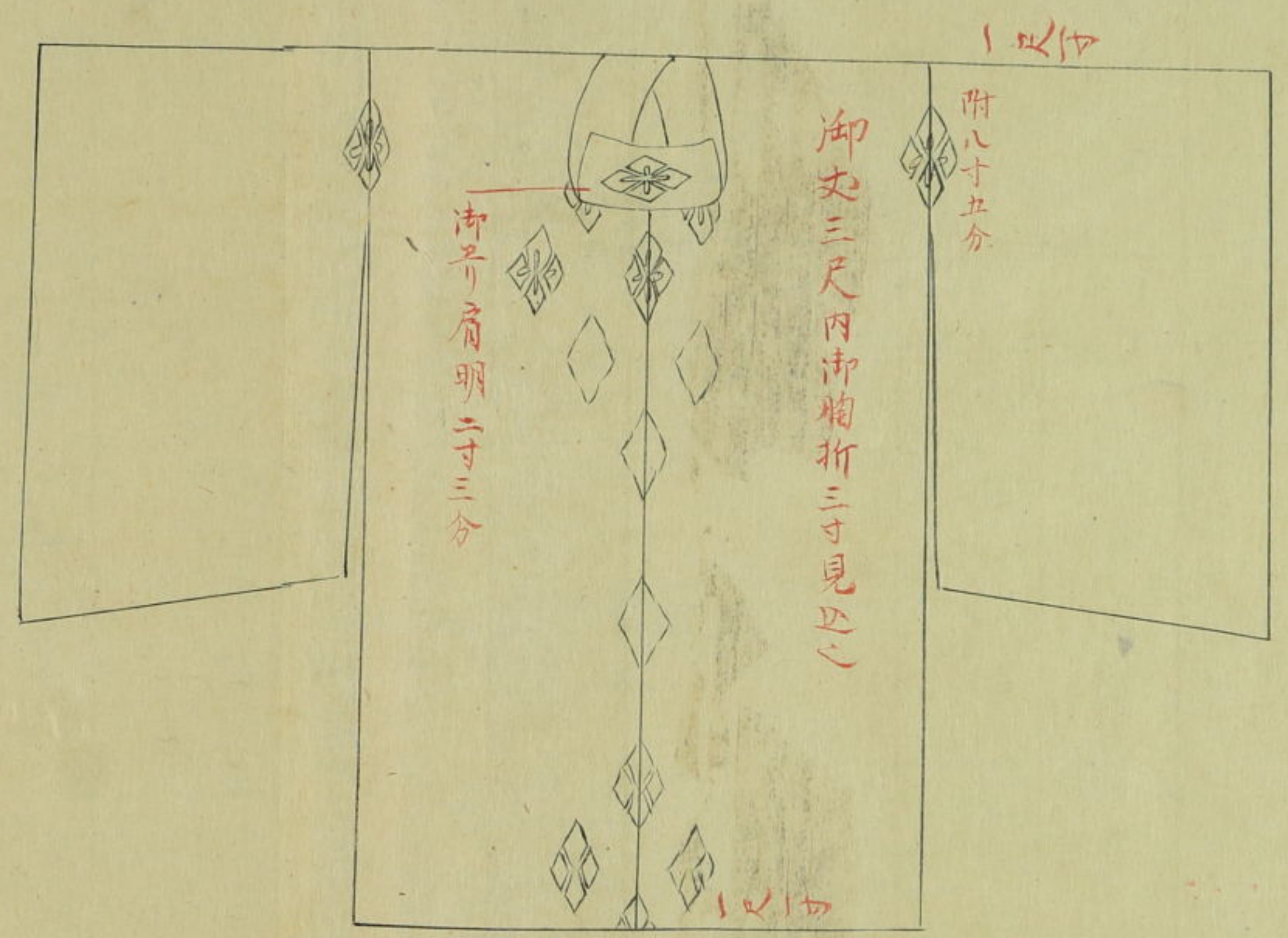
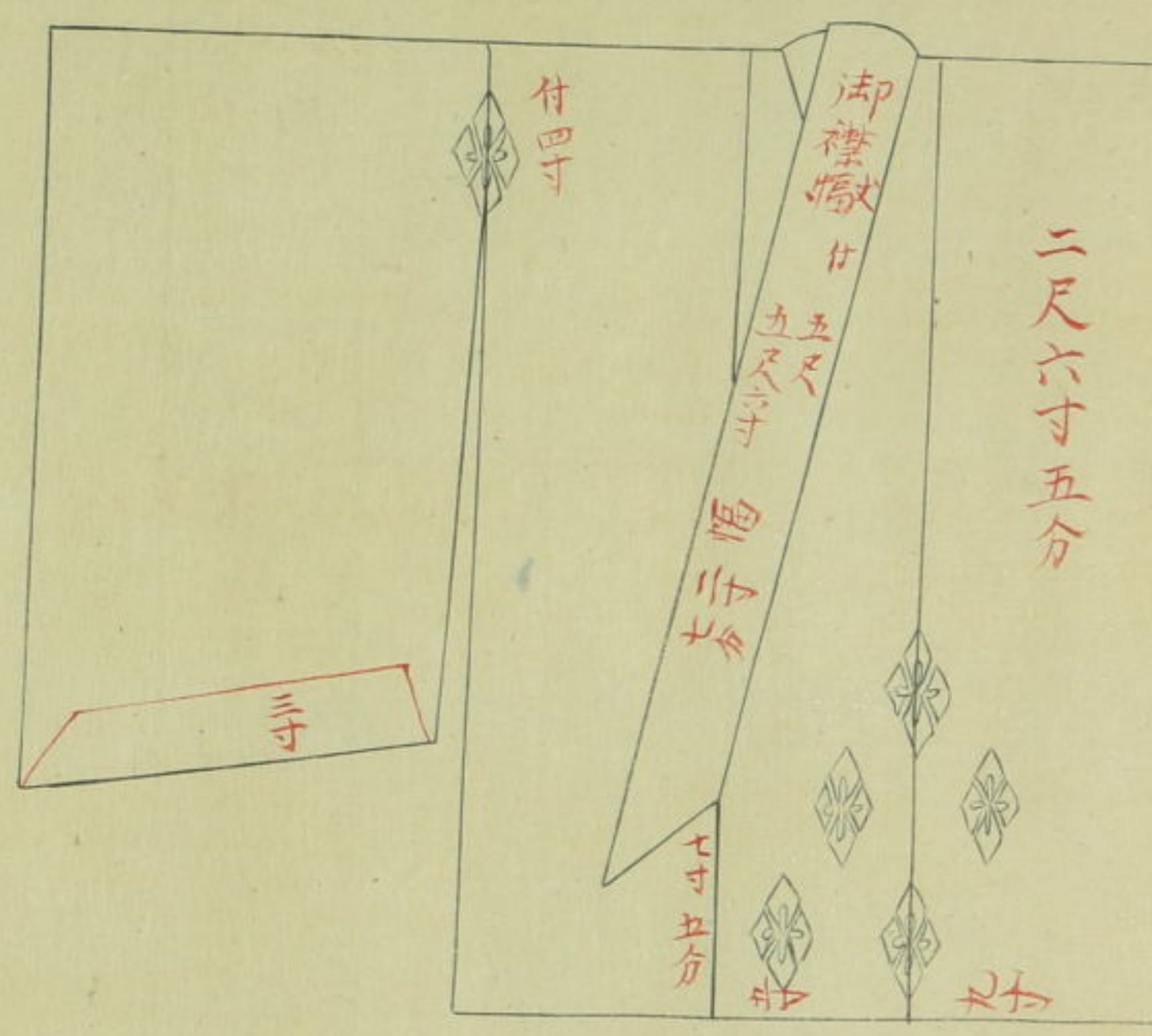

御袴

固文藤丸薄花田
御裏平絹同色

御丈三尺九寸 在前後同寸
内巾紐幅二寸 巾紐通り見込

御三子白練両面
御裾括紐白糸

御袴柄居方如圖
真中ニテ極

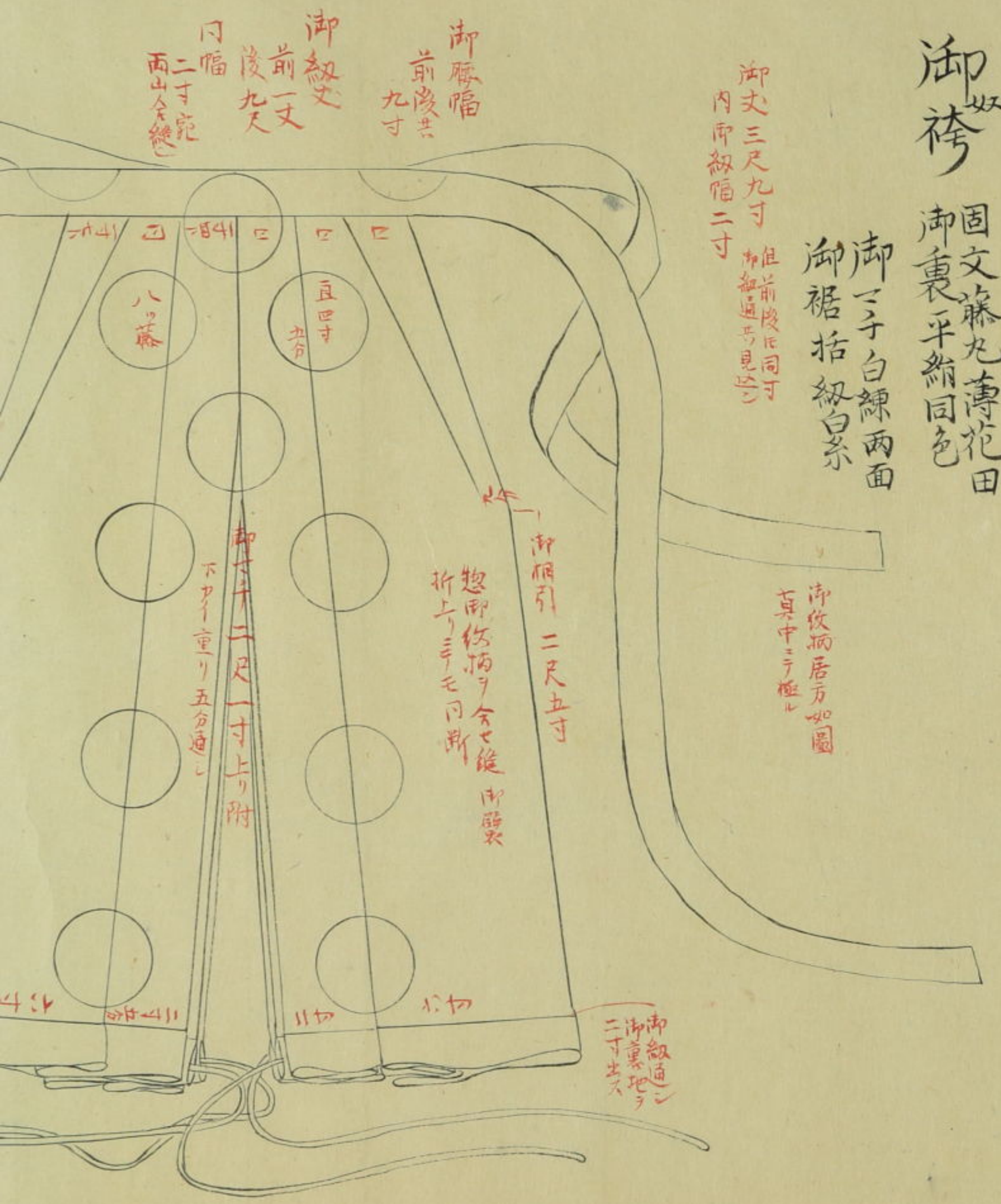

御袴

固文藤丸薄花田
御裏平絹同色

御三子白練両面
御裾括紐白糸

御丈三尺九寸 但前後同寸
内前紐幅二寸

御袴居方如圖
真中ニテ極シ

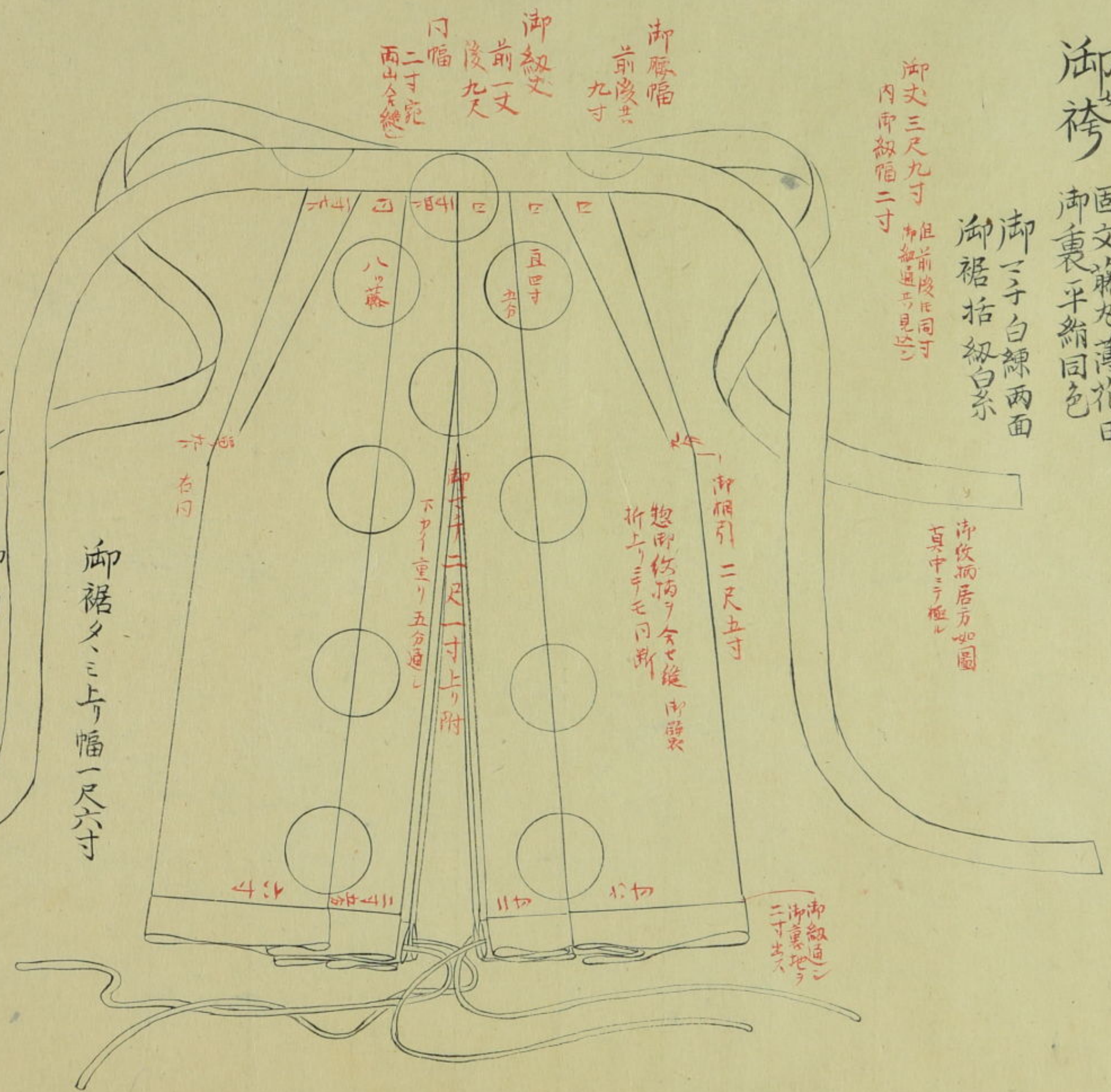

御裾夕、ミナ幅一尺六寸

御裳割

一御脇 上下共六寸折
上ヲ 三寸二分寄折

内取流一寸七分次上寸四分折都合本文通り

一御二ヒタ深サ八寸三折但藤丸中住ヲ定テ折也
上ノ寄一吋四分下ヲ二寸 但下カハ八寸五分ニ折也
後ノ寄上ハ五分下ハ五分 後ノ寄上ハ五分下ハ五分

一御中ノヒタ深五寸七分三折是真ニ折也

一御三子布表裏共御紐ヲ裁テ落スニ依テ山合ニ紐ヲ縫也

御前ノ方空明
但前角ニテ夕テ
六寸四分アケル也

御下袴

白精好両面

此度著御無ク御扱ノ由也

御丈三尺八寸前後同寸
内一寸八分御紐幅

御紐丈
前一丈
後九尺
口幅
一寸八分

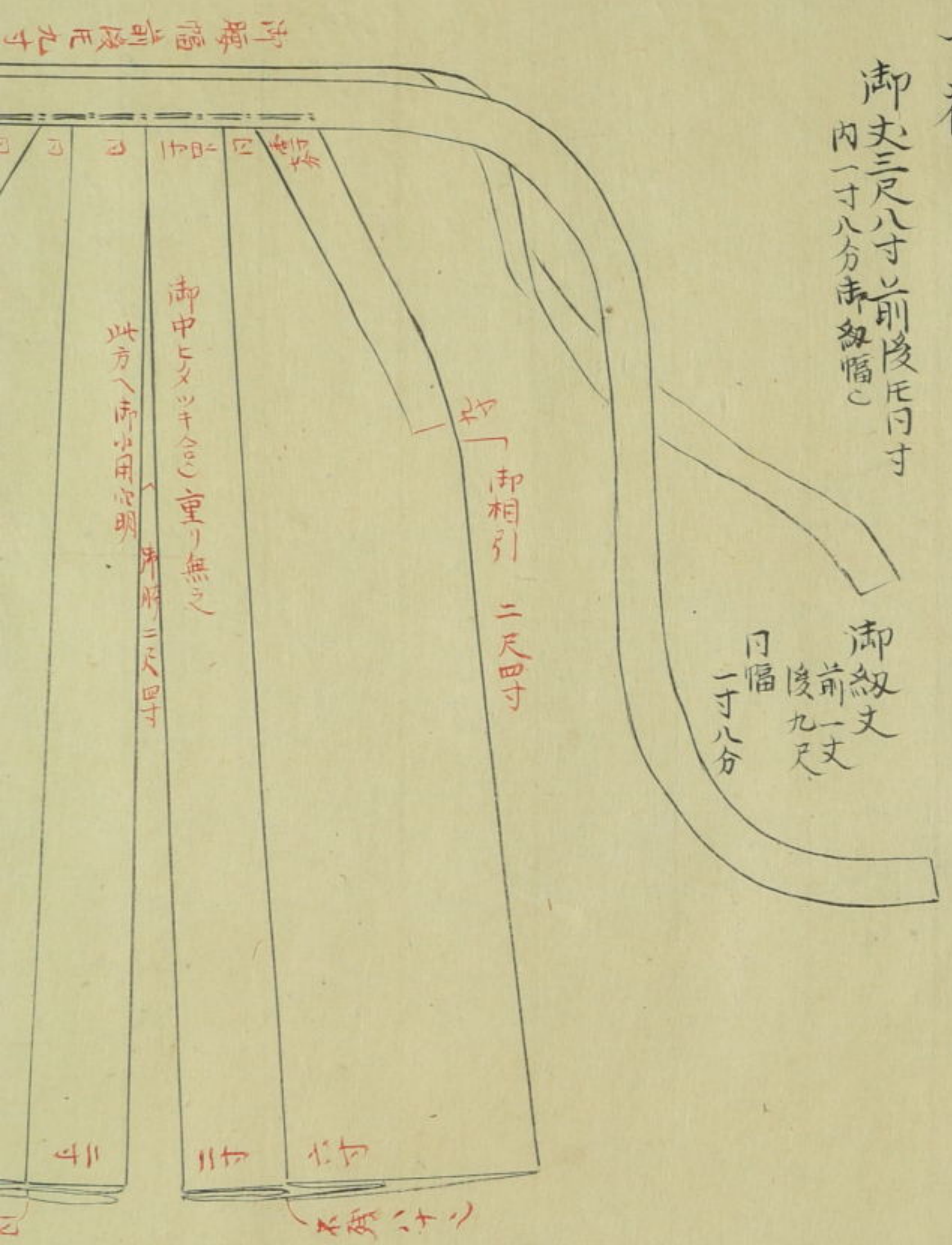

御相引 二尺四寸

御中ニテ空明
此方ハ御用空明
御丈三尺八寸

御紐丈
前一丈
後九尺
口幅
一寸八分

御下袴 白精好両面

此度着御無く御下中也

御丈三尺八寸前後片同寸
内一寸八分赤紐幅

御紐丈
前一丈
後九尺
日幅
一寸八分

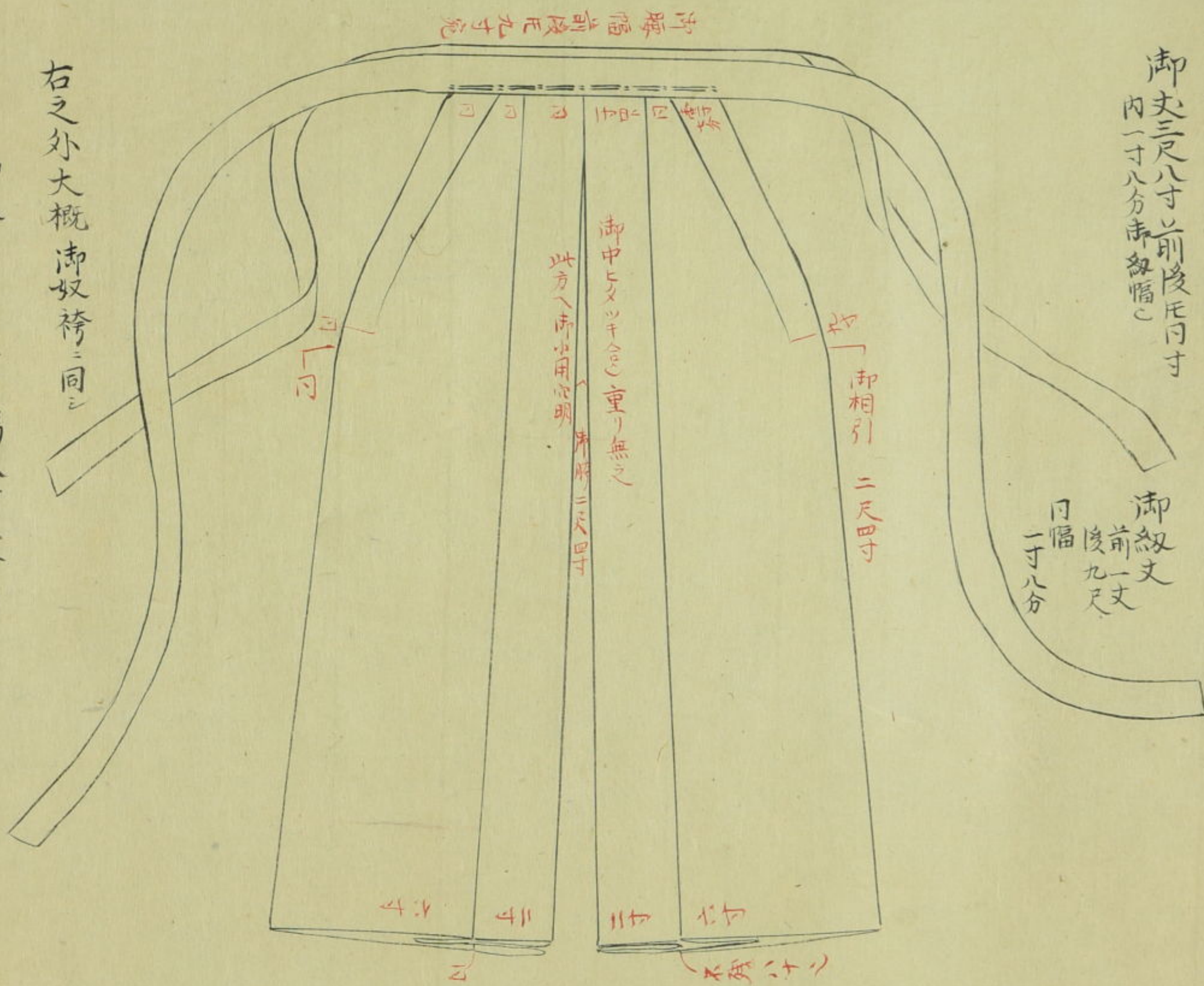

右之外大概御奴袴同

御袴布出来より幅八寸三分斗

御相引布 九幅三御用立

御腰割御中ヒタ重り無之其外御奴袴同様ニハ略之

御奴袴御下袴^釣ヲ^{以テ}重紹括タル鯨

御丈 二尺五寸五分

御括口六寸五分明

御奴袴御下袴
兼合之御品

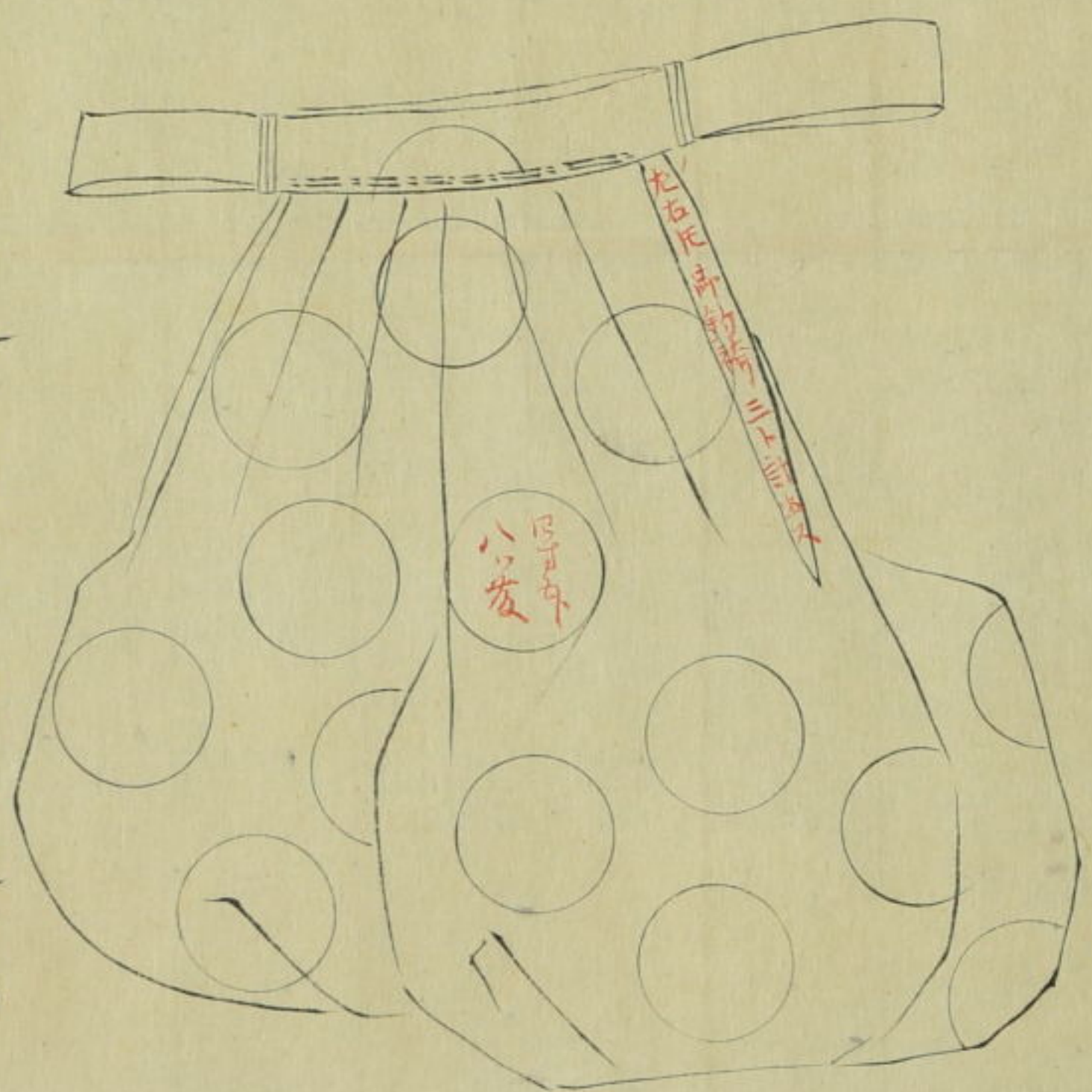

御釣袴ハ御下袴ノ略ニ白胆三重ヲ西面裁縫ス其形

凡前後四布宛以下袴ノトリク位三丈ハ二尺八寸計

御南子無ク三寸所七寸四方縫明

御紹括御仰付篇ハ御平生呂御半袴ヨリ三寸長

御紹括御袴ノ丈ト御奴袴ノ丈ト長短ヲ附御裾ノ始

見斗紹附夏也口傳有リ

去年年冬ハ御裁縫ノ方著御

御綴括鉤袴ノ丈ト御収袴ノ丈ト長短ヲ附御裾恰好
見斗綴附夏也口傳有リ

去年年冬御裁縫ノ方著御之

御襪代リ 御足袋ノ如クテ股ナキモノ也

御表平縮白

御裏白金巾

御底中入白雲齋

御寸法大概御平生呂ノ通リ

御筒ヲ八分計高シ

御紐ニ尺

御巾四分

右簾足

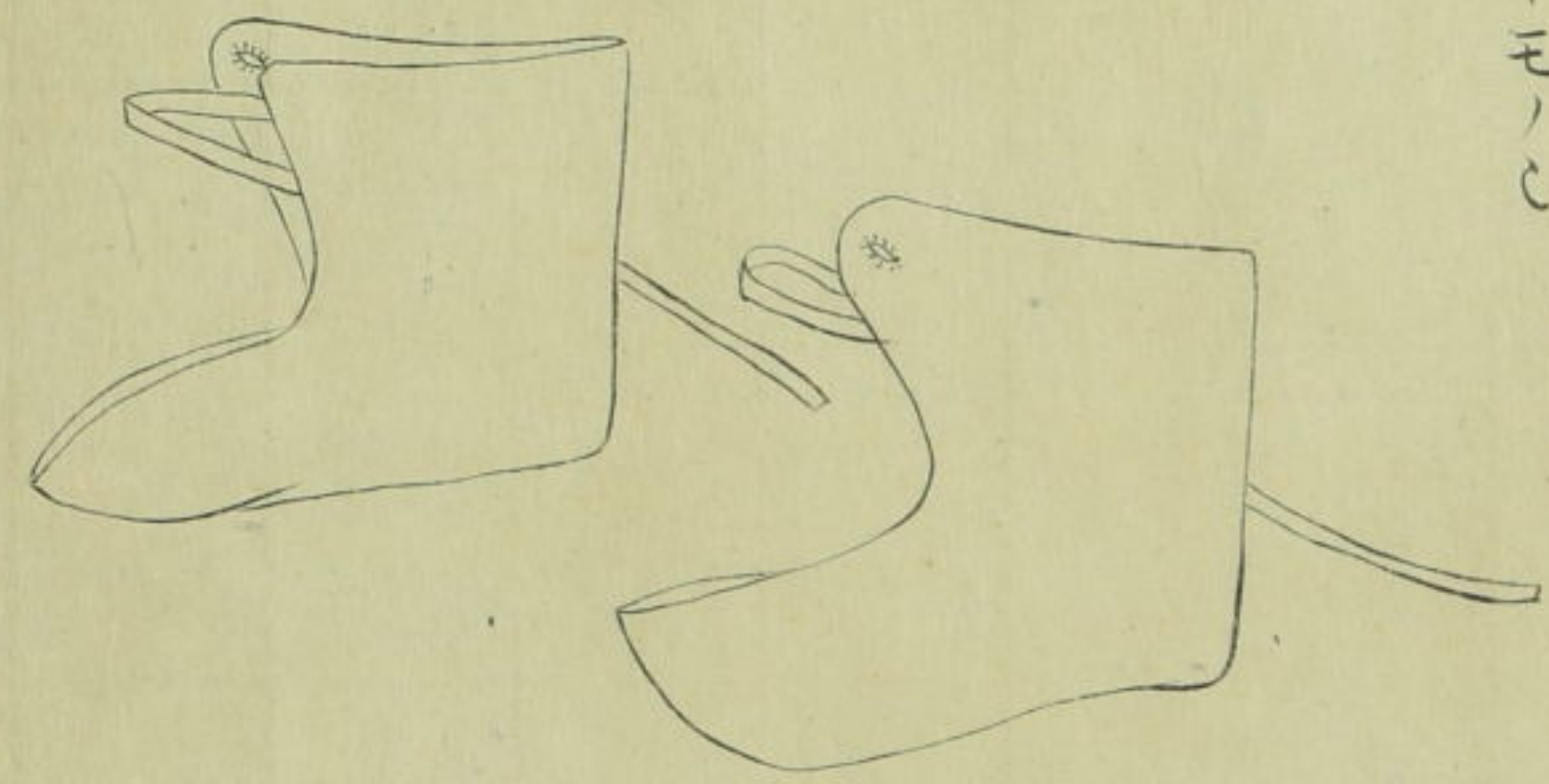

御直衣

白浮線綾薄粉張大遠文
御裏平絹薄花田

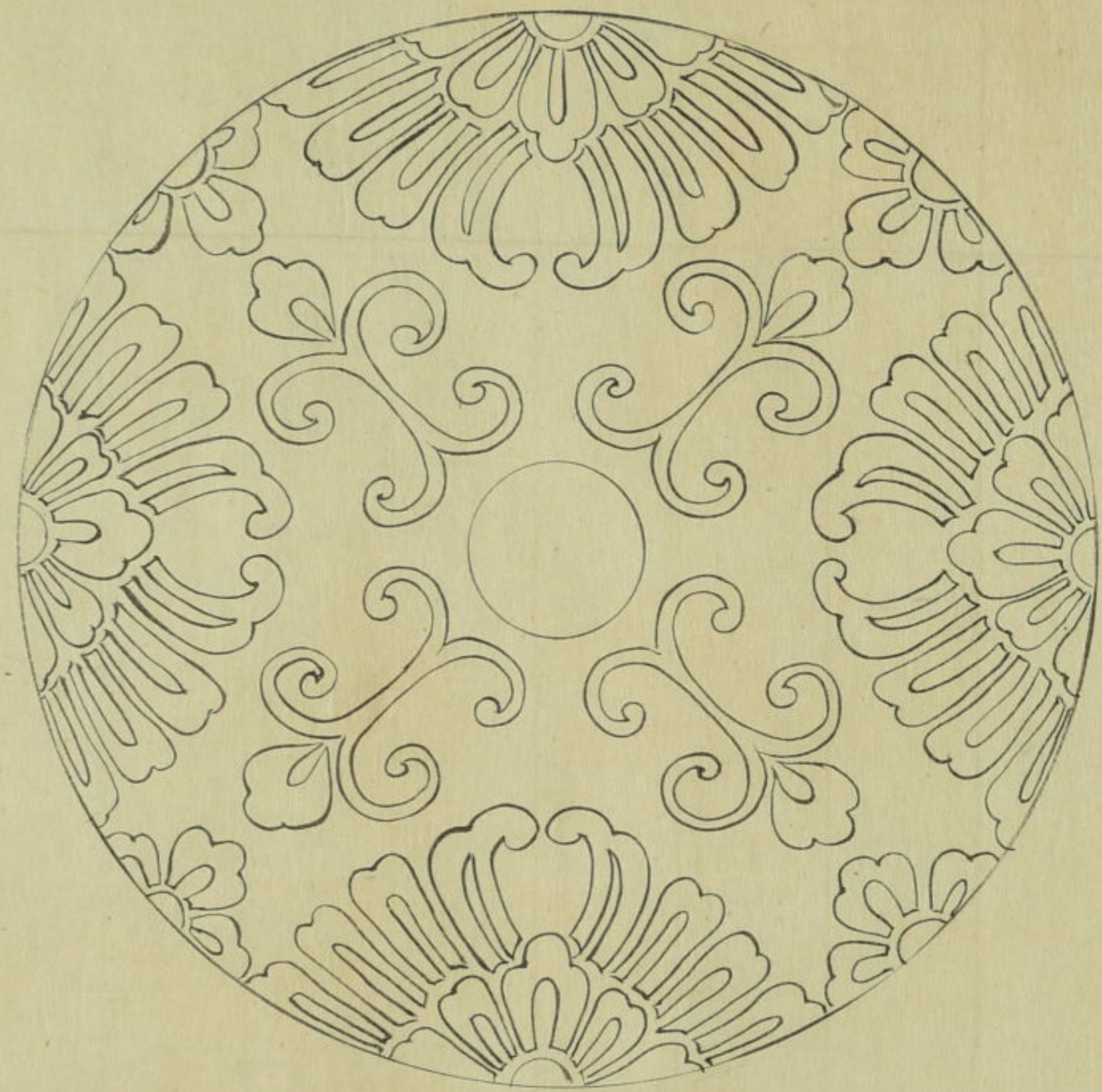

御出衣
緑色雲立涌

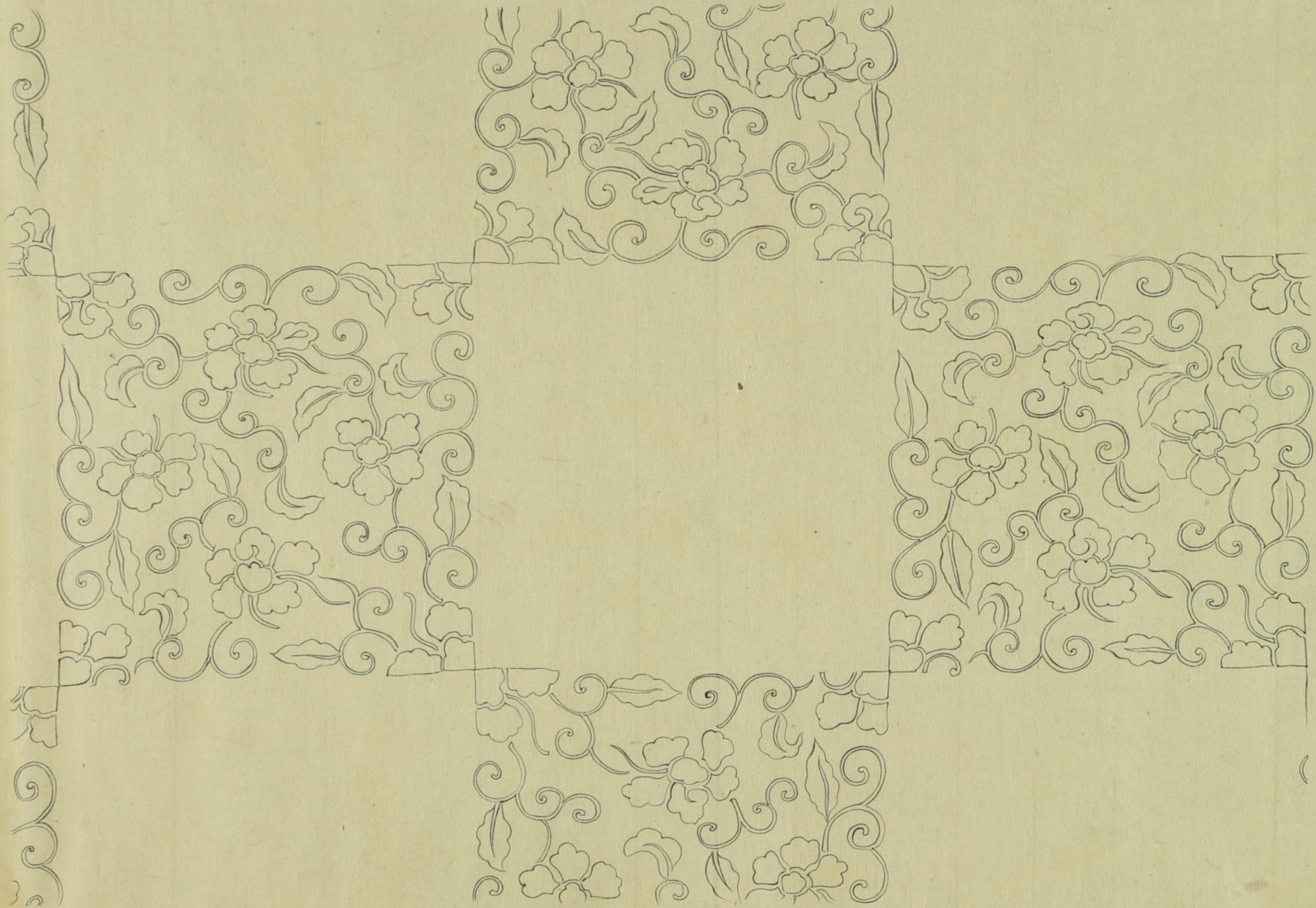

御出衣

莒取唐草十薄色

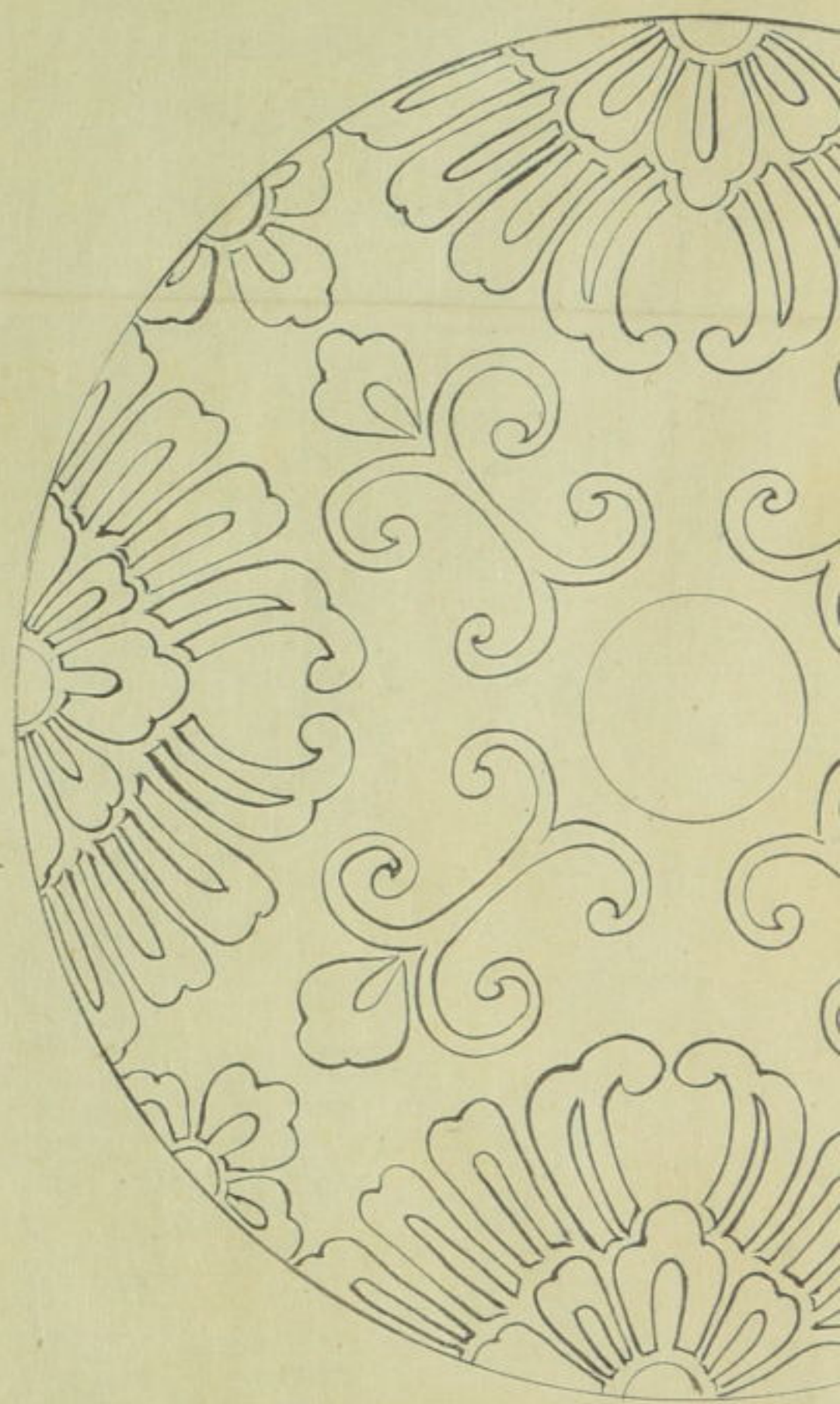

御出衣 緑色雲三涌

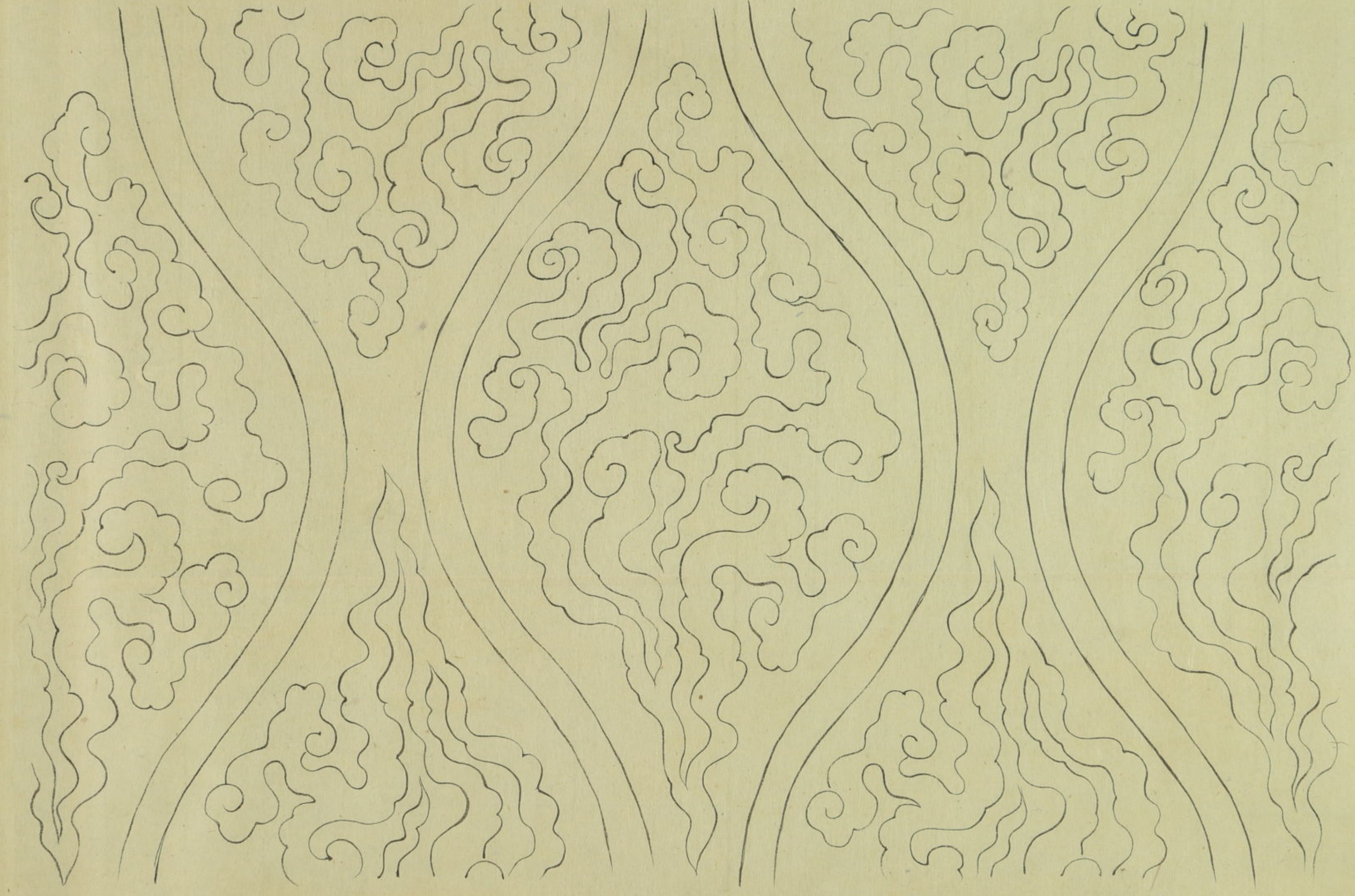
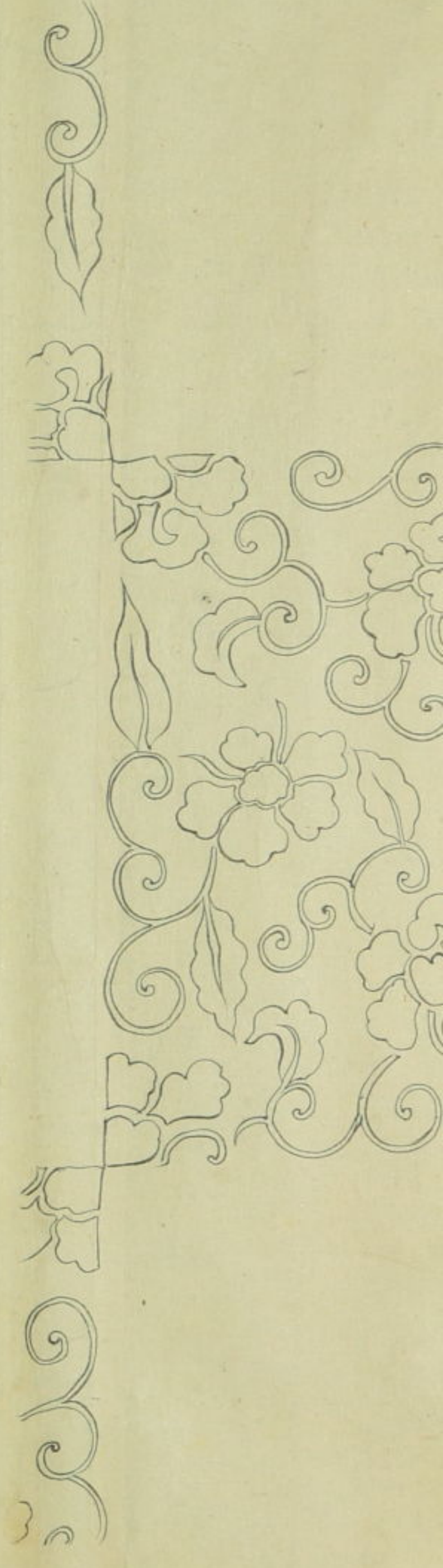

白御單 遠花菱綾

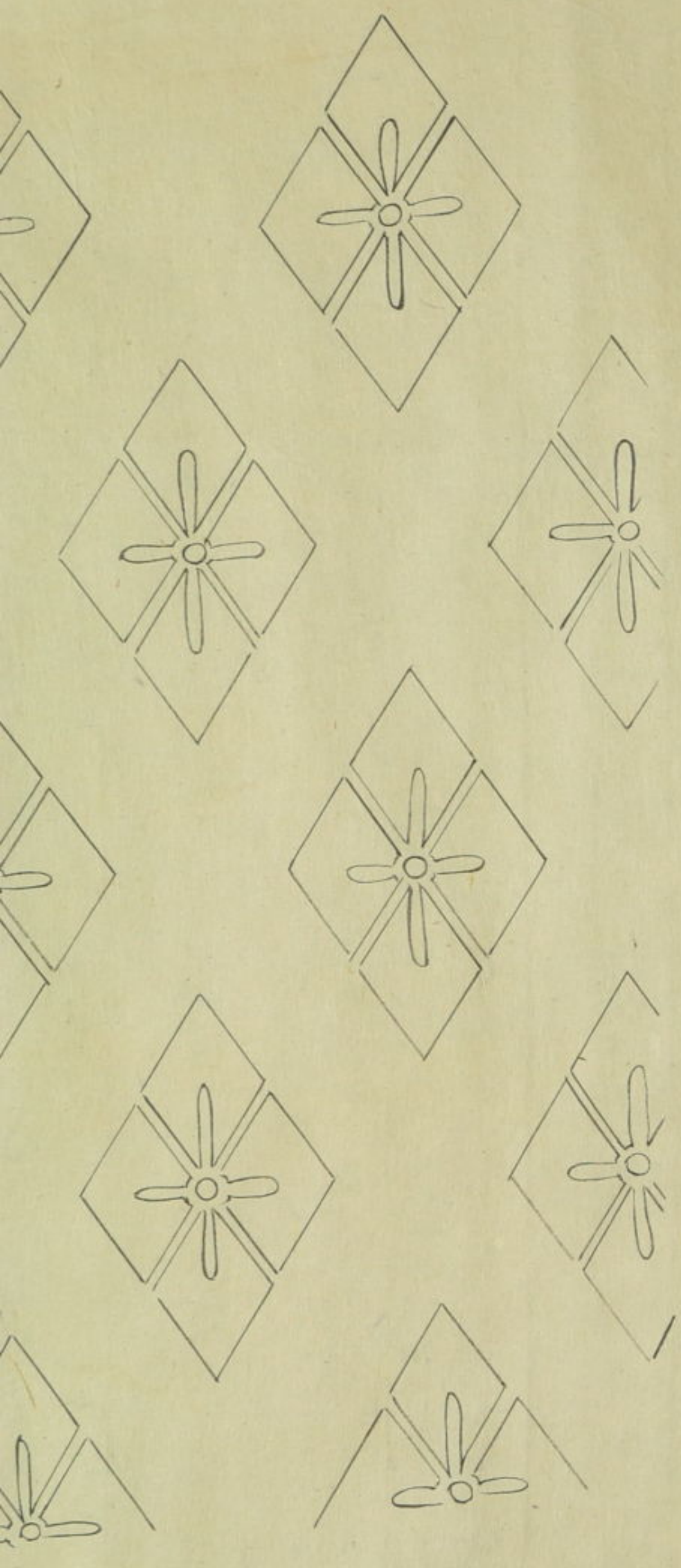

白御草
遠花菱綾

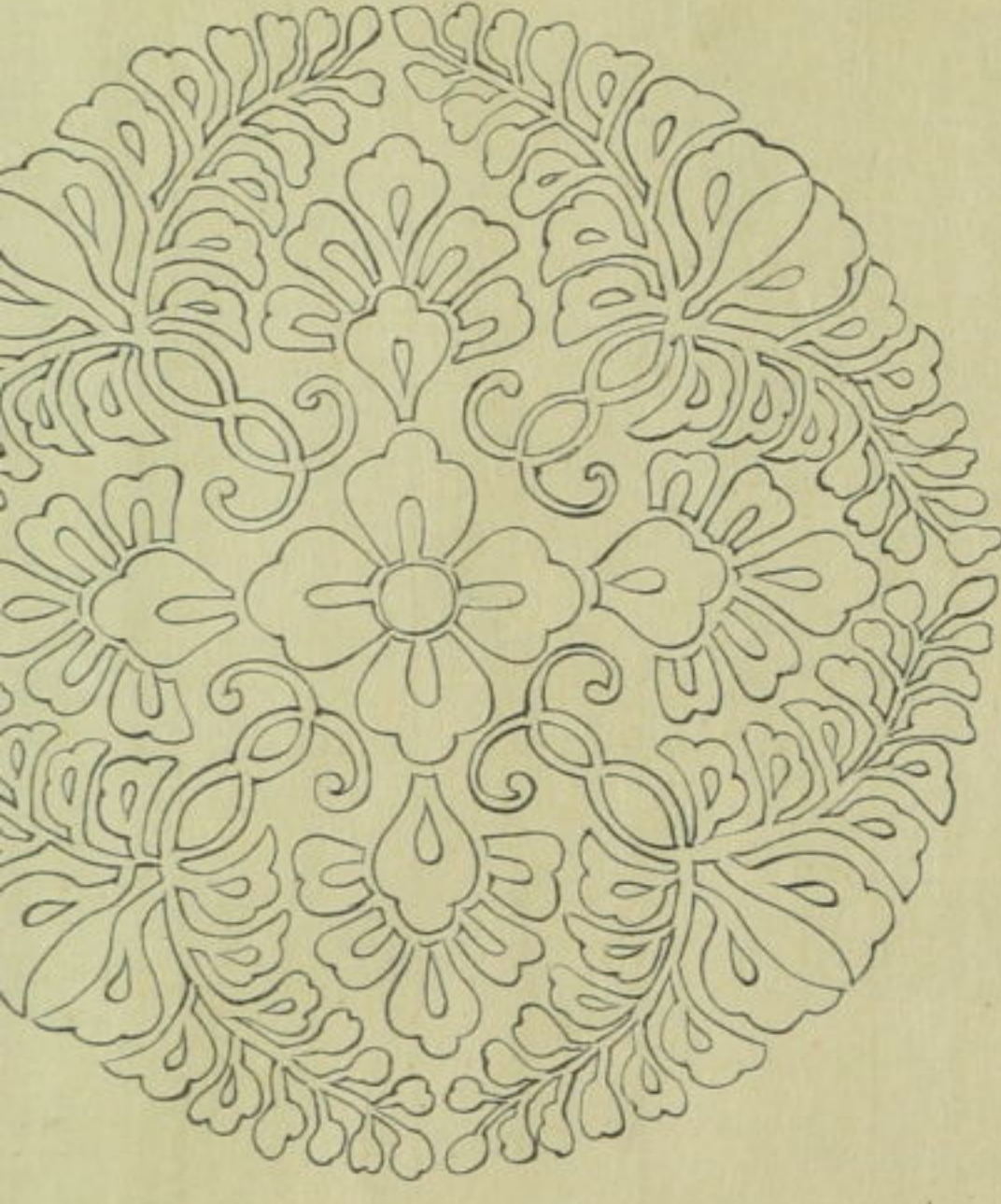
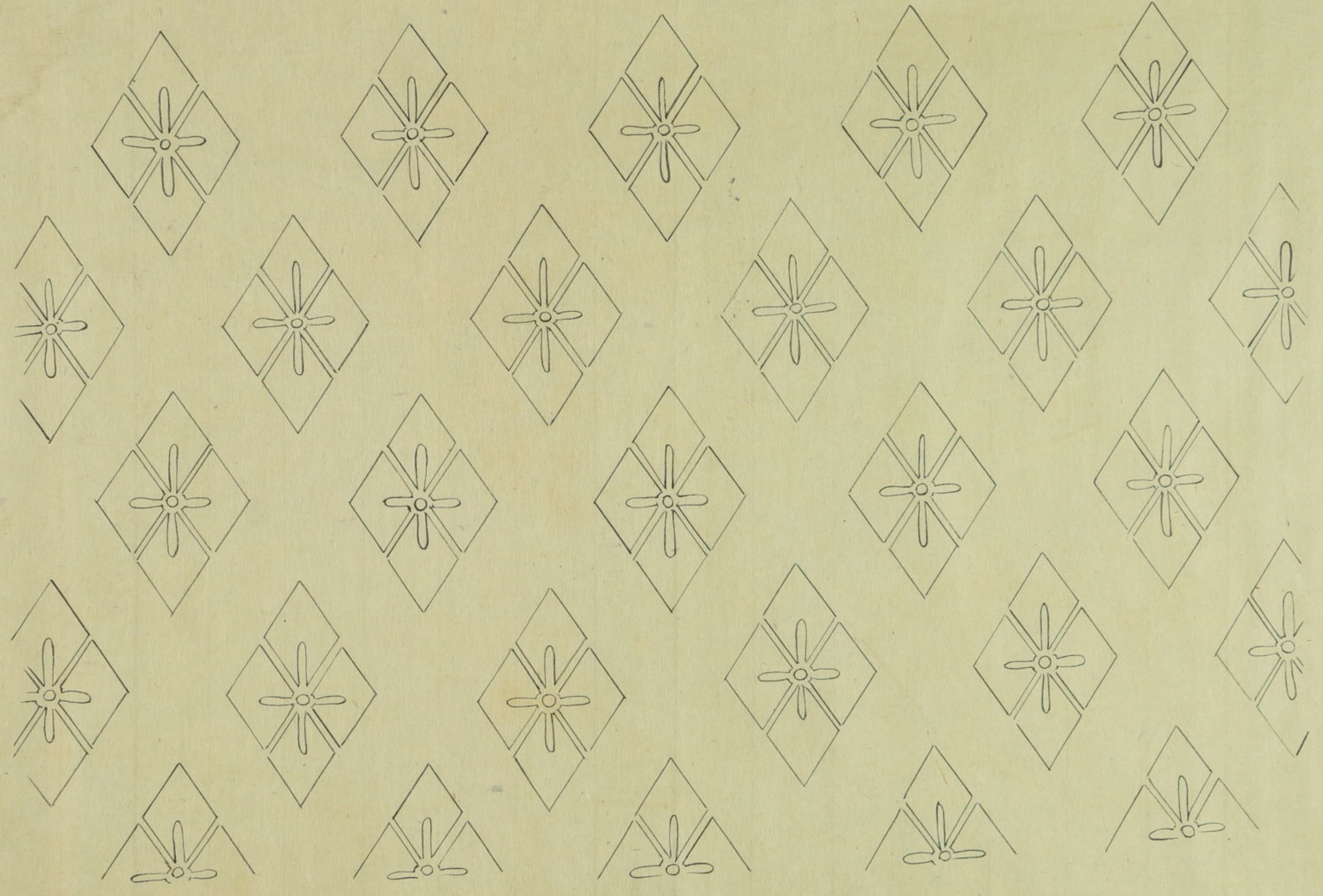

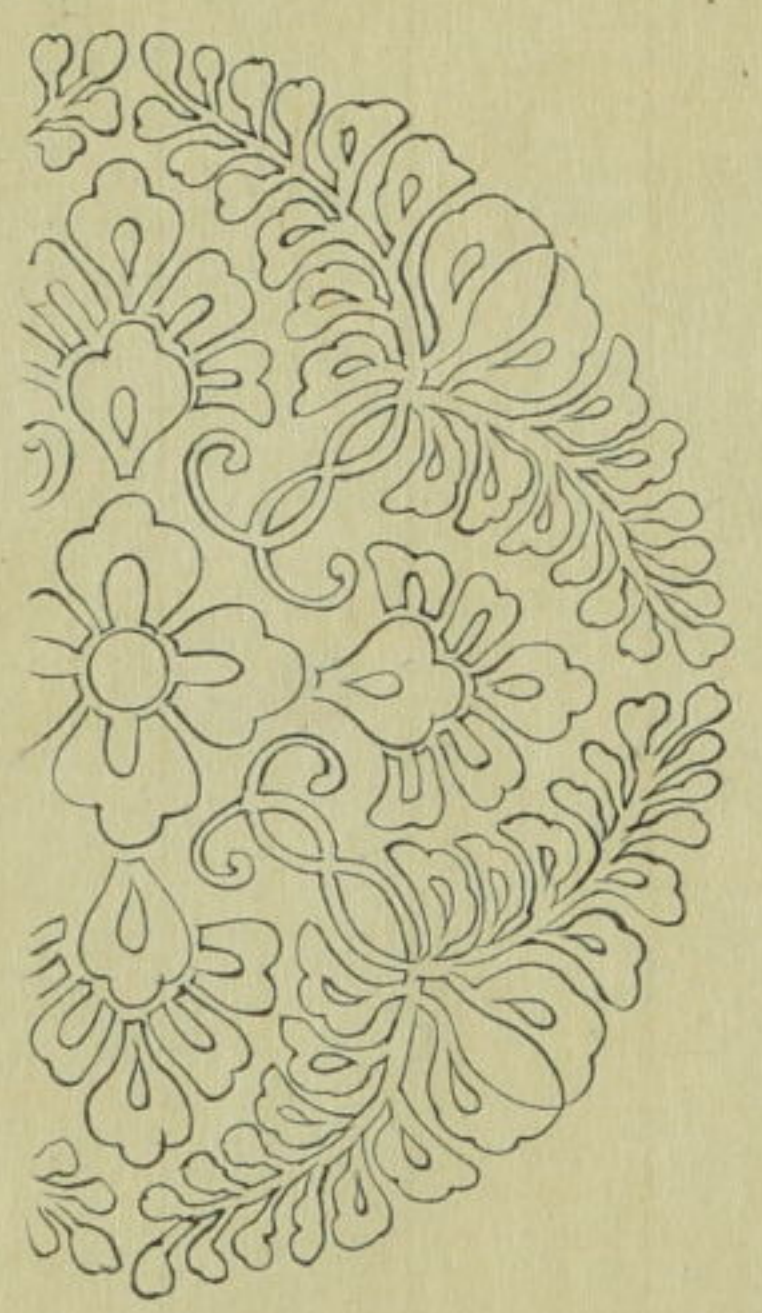
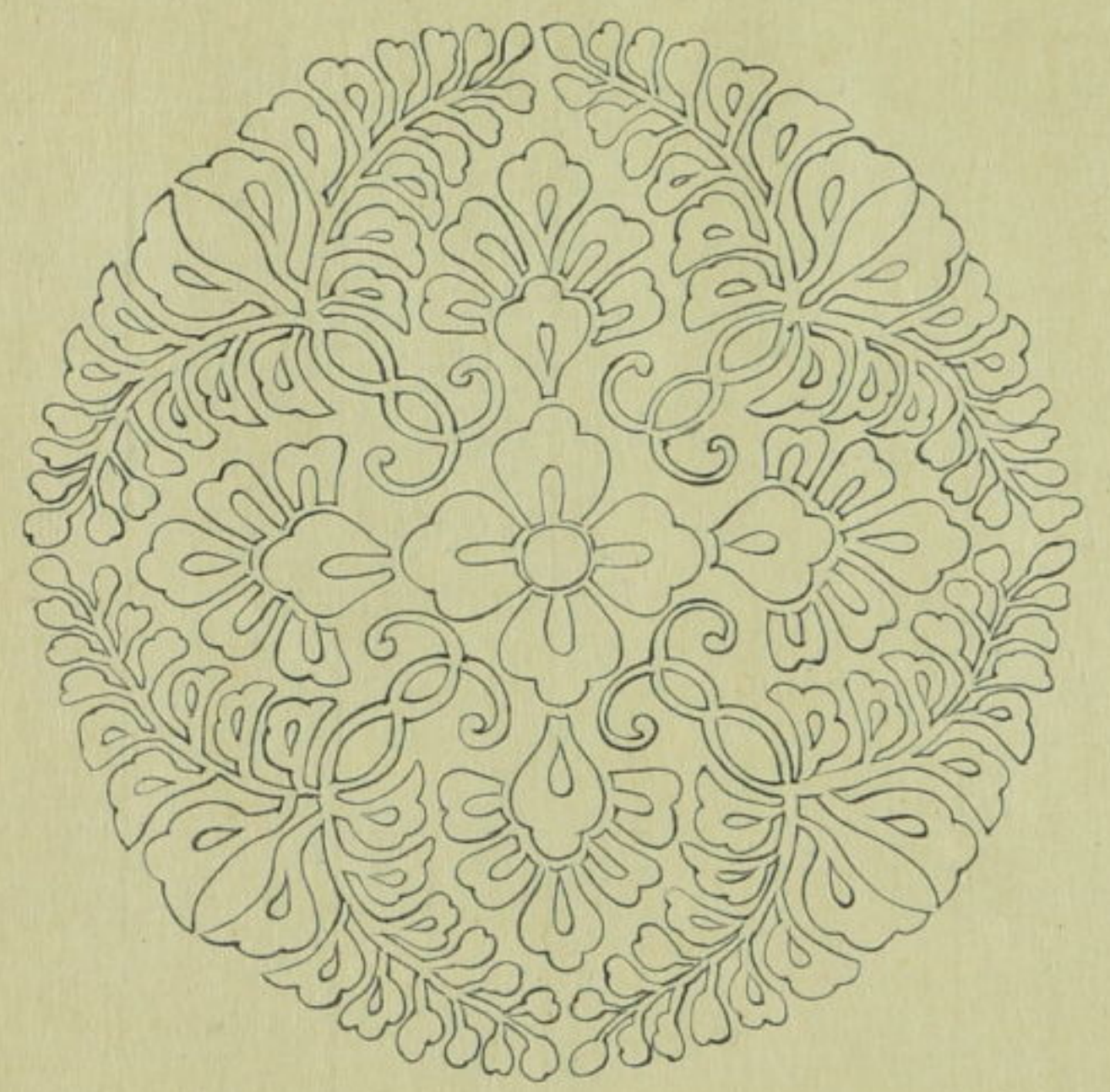
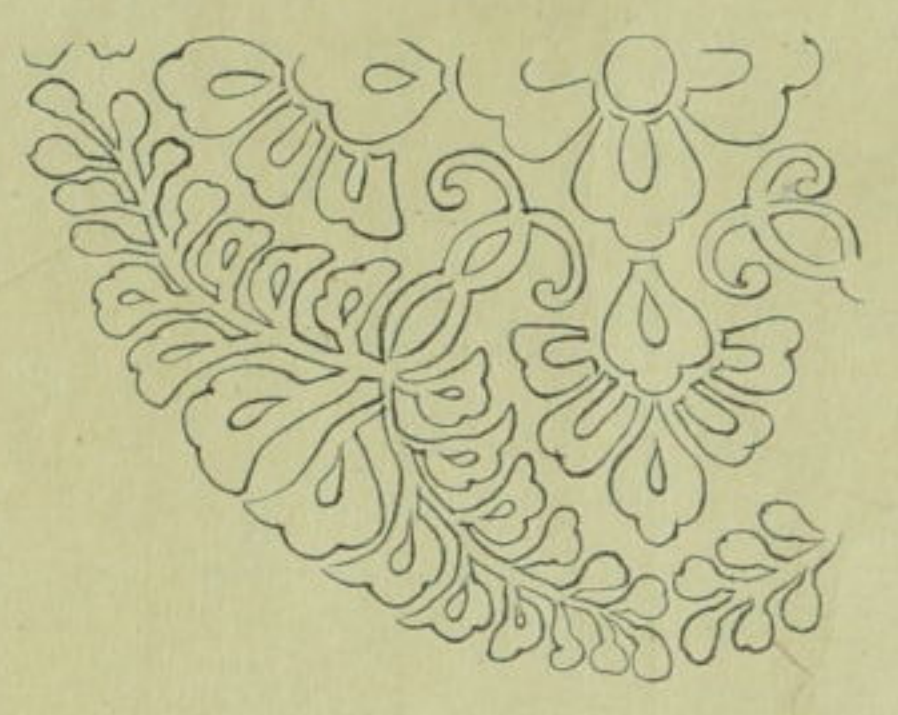
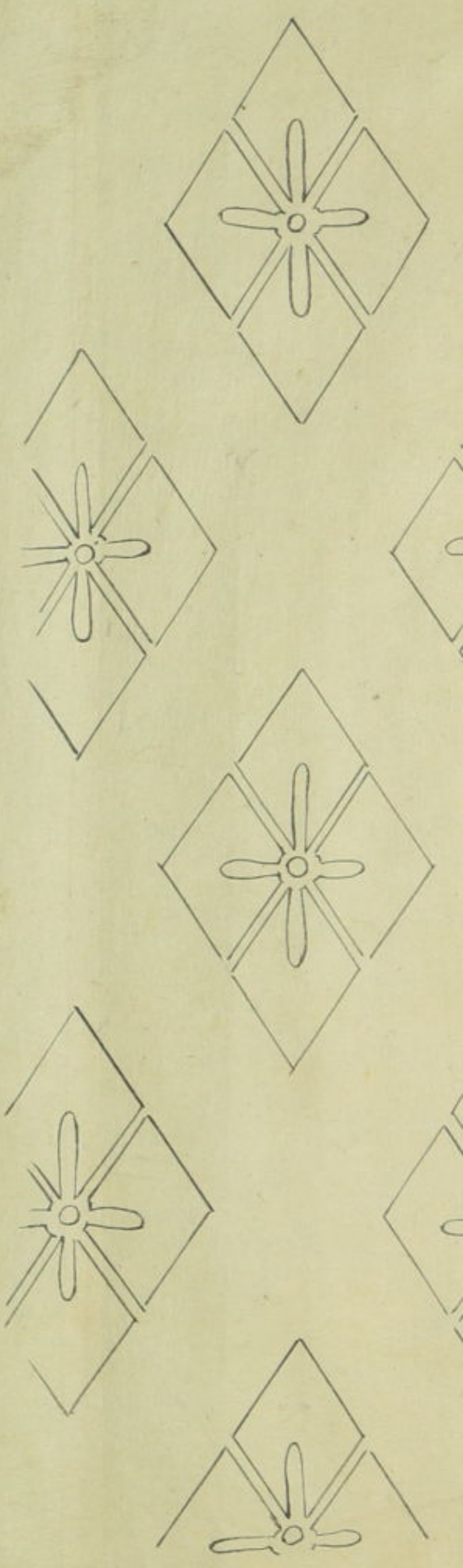

右一卷者文政六年三月二日
竹田君絃之度

將軍家之著御也
以或家之秘本
堅固内々寫畢

右一卷者文政六年三月二日竹官絃
之度
將軍家之著御也
以或家之秘本
堅固內之寫畢

文政六年六月日

本問源百里





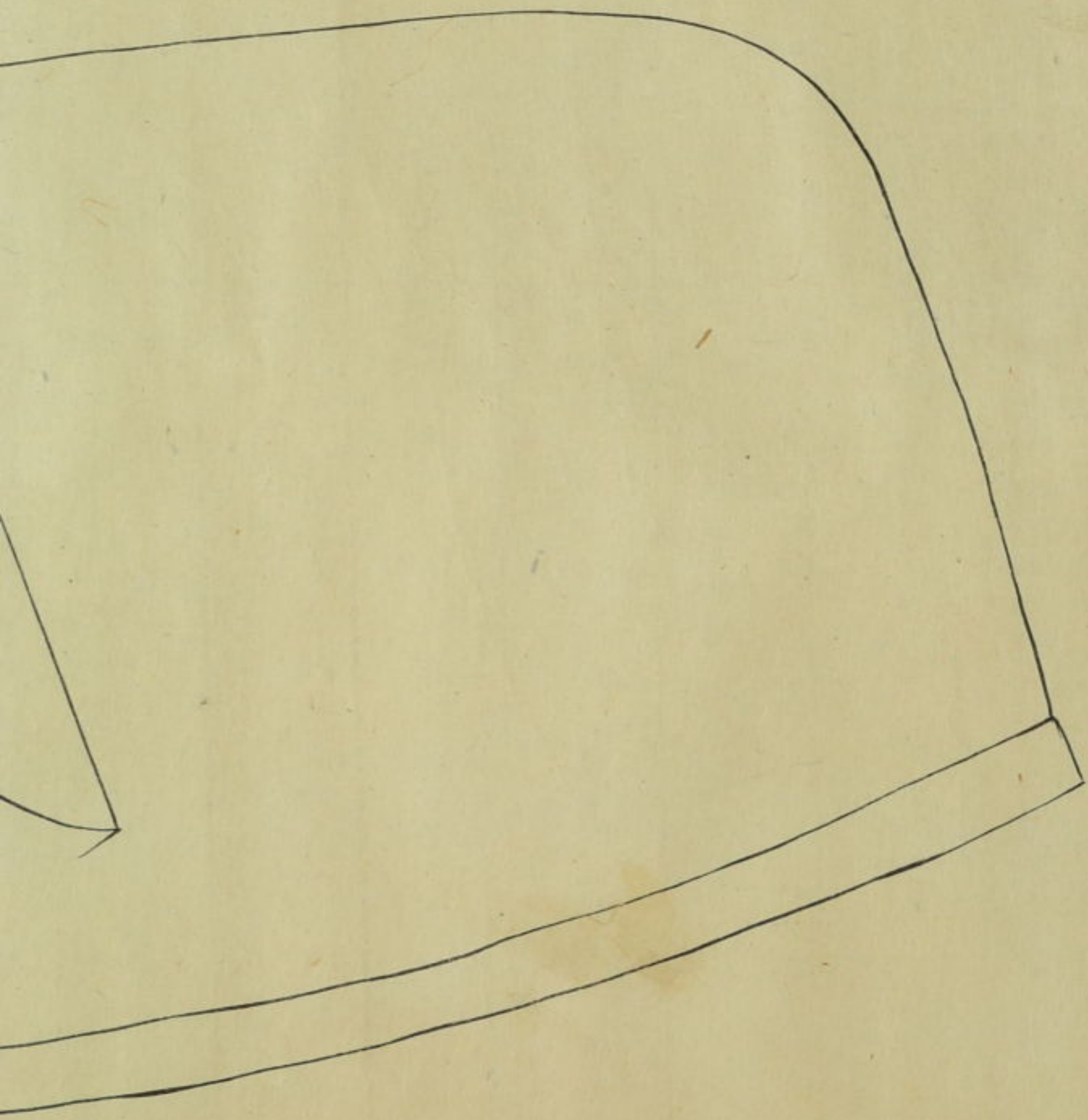

御立烏帽子

平形

文政六年
御直衣之圖

管絃

秘



本間文庫



3645



Blank white label on the left edge of the book cover.

93
3645
116

