江坂問答集

二

9

ワ 3
3339
2上

保
9.999
2

江坂問答集

中

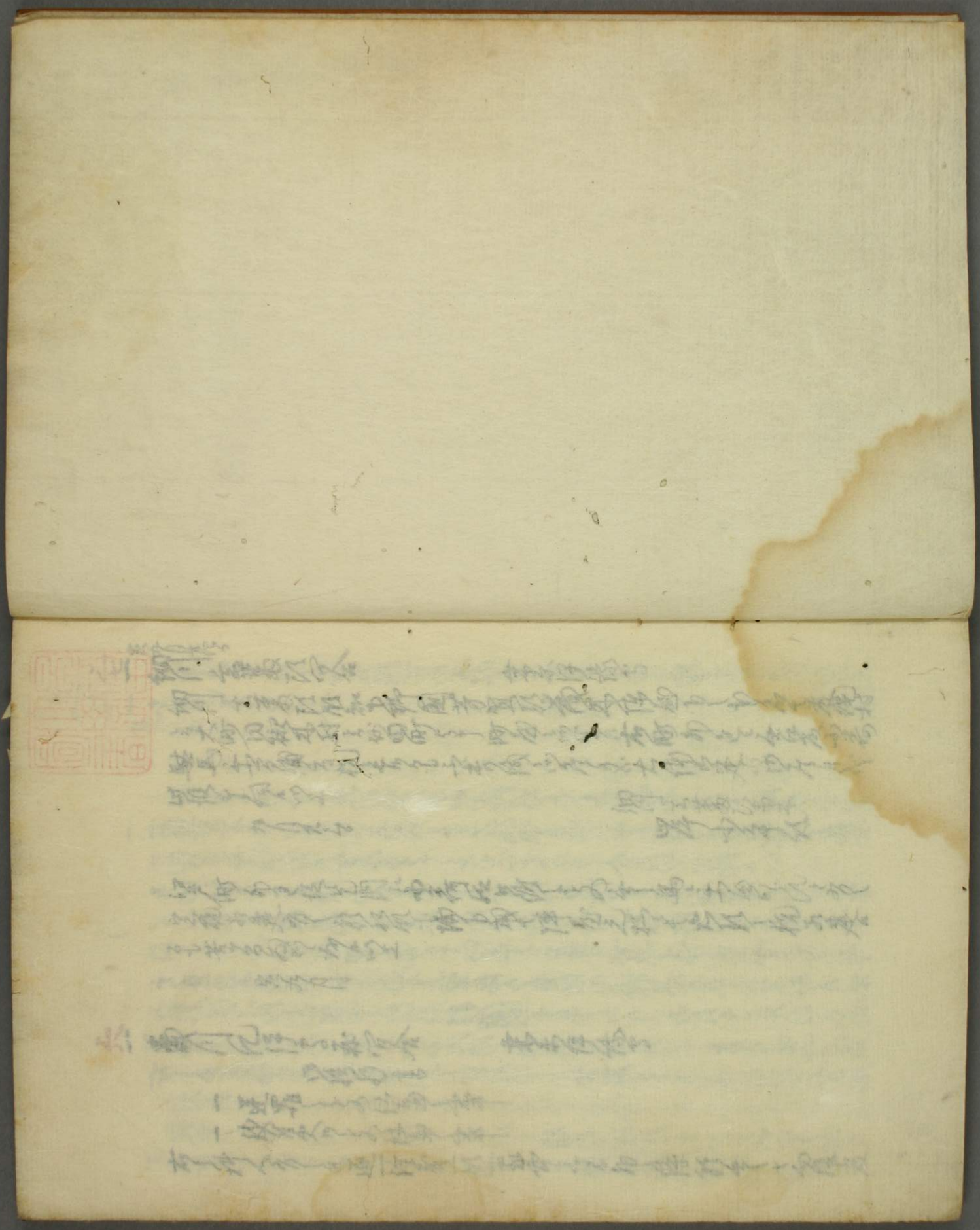

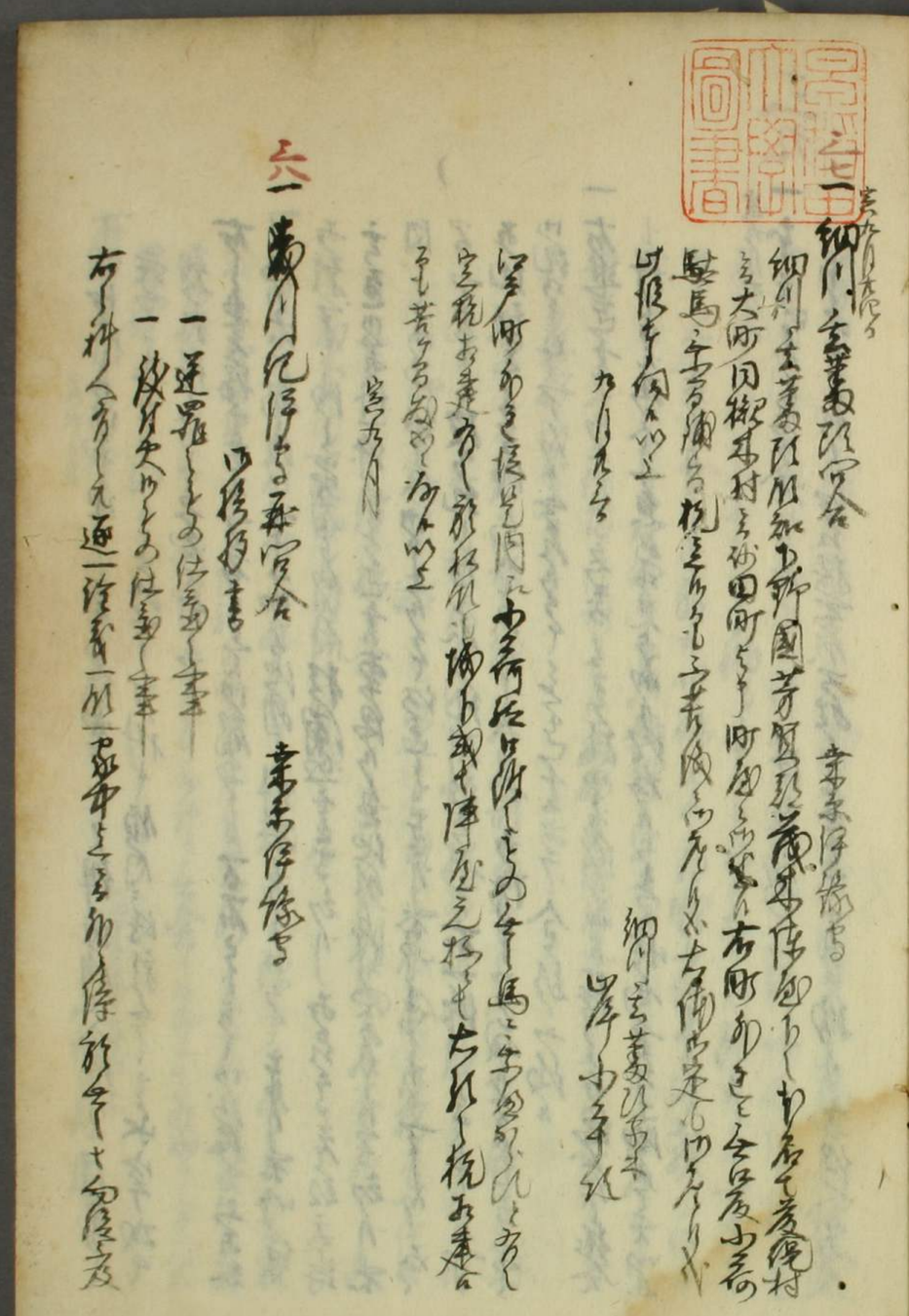

三九

一 [illegible]

[illegible]

一 [illegible]

[illegible]

[illegible]

一 [illegible]

此書面持参[illegible]宗島[illegible]

[illegible]

四十二

一 近衛信伊守問合　宝永十月

[illegible]

伊藤[illegible]

[illegible]

以上

宝永十月

[illegible]

大福寺村[illegible]同國[illegible]

[illegible]

捨り候て其身一生候ハヽ世ノ為も宜村方困窮ニも可相成
不相見候 拙子所存ニ無之ニ付国ニも相成候 大和之統
御座候ハヽ御吟味振ニ仕不申候得共利害之儀ニ付得心
不仕ニ付 [illegible] 以来 [illegible] 私
方之紀 [illegible] 一路 [illegible] 可有御座候 被存
候 [illegible] 仕候事ニ御座候以上
寅十月

四二
一 寅十月十六日
倉橋 [illegible]
[illegible] 上総介 [illegible] 御尋ニ付 [illegible]
[illegible] 父上総介 [illegible]
[illegible]
[illegible] 父 [illegible]
[illegible]
[illegible]
[illegible] 申上候
[illegible]
[illegible] 之候以上

一 [illegible]
[illegible]
[illegible]
[illegible]
一 [illegible] 中 [illegible]
[illegible]
[illegible] 以上
寅十月
何書案
元御側 [illegible] 上総介 [illegible]
[illegible] 上総介 [illegible]
[illegible]
[illegible] 可被成候以上
月

四二
一 元四月
山川 [illegible] 殿
江坂孫三郎

[illegible]

一 [illegible]

一 [illegible]

十月十七

[illegible]

一 [illegible]

十月

井上[illegible]

[illegible]

四三一 [illegible]年十月十七

[illegible]

[illegible]

[illegible]

十月

[illegible]

四四 [illegible]年 [illegible]

[illegible]

十月

四五 [illegible]年 杉元[illegible]

[illegible]

十月

御條目書

此度ニ我加羽生町鴨村組頭平八郎并上不如意ニ付借金高多ク
[illegible]

宝十一月

一 御鳩村平八郎借用金御元々月御番所[illegible]
[illegible]

宝十一月十六日

一 大和守殿

元御旗本住居[illegible]

御役所[illegible]

寺社奉行御勘定

宝十一月十三日

[illegible]

宝十一月

一 宝十一月十六日
一 曲渕甲斐守ニ渡札ニ而[illegible]
一 地所[illegible]

河野勝之助

[illegible]

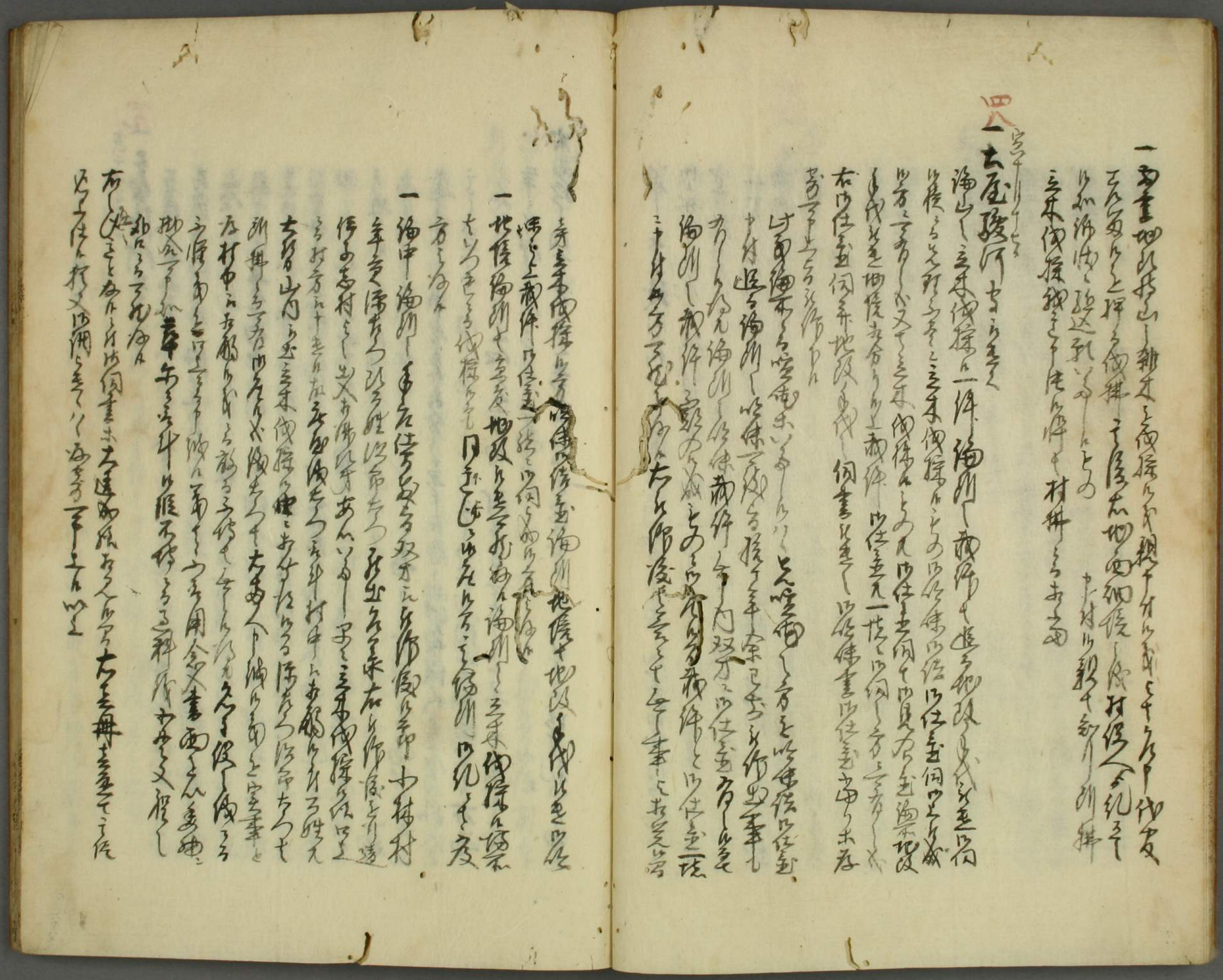

宝十月

[illegible]

宝十月

[illegible]

[illegible]

一金　百文

[illegible]

右之度　[illegible]

一金　何百文

右之度　[illegible]

[illegible]

一　自[illegible]

此節入用ニ付右金子御借用仕候處右躰難渋仕候ニ付御年
乃為ニ中々不相成處出銀仕候得共[illegible]并ニ道
新金子ニ而御祓納ニ付切金相成候間新金ヲ以御手遣し
右金子ニ而相成候ハヽ是迄之取引之儀御断可申候
右之通相違無之候ニ付右金子ニ而差上申候[illegible]
此度右ニ付御用之節ハ何時ニ而も御渡可申候
[illegible]

十月

右之通ニ付金子之儀御尋ニ付[illegible]
[illegible]
[illegible]切金[illegible]
[illegible]切金[illegible]
[illegible]
[illegible]

寛政十月

十二

一 浮[illegible]之儀ニ付
一 三浦之郷右衛門一國御用[illegible]
　右之通[illegible]
一 右御領分之國役[illegible]大[illegible]
　[illegible]
一 西條國役[illegible]
　[illegible]
一 西條[illegible]
　[illegible]
一 諸國[illegible]
　[illegible]

[illegible]

一 [illegible]

一 [illegible]

一 [illegible]

一 [illegible]

一 [illegible]

五三

一 [illegible]

一 [illegible]

一 [illegible]

一 [illegible]

[illegible]

五三

一酒井左衛門尉殿ヘ被用人ヘ宛

[illegible]

一右ケ条[illegible]

[illegible]

一右ケ条[illegible]

[illegible]

一右ケ条[illegible]

[illegible]

右ケ条[illegible]

之御料所ニも可被仰付候以上

五四
一 仁賀保内膳　宝十月廿九日

伊勢守

私知行出羽国由利郡之内ニ而村役人共[illegible]
[illegible]遠賀[illegible]条[illegible]戸[illegible]十[illegible]
[illegible]
[illegible]
[illegible]右出入[illegible]村役[illegible]
[illegible]
[illegible]村役[illegible]
[illegible]太[illegible]
[illegible]大[illegible]

[illegible]仕度[illegible]以上

十月

仁賀保内膳

[illegible]
[illegible]
[illegible]
[illegible]
[illegible]

宝十月

五五
一 中川修理大夫家来問合　宝十一月廿七日

伊勢守

一 [illegible]
[illegible]
[illegible]
[illegible]
[illegible]

[illegible]

中川修理亮殿
長谷部[illegible]

[illegible]

一仕手[illegible]

一[illegible]

五六一 [illegible]

[illegible]

[illegible]

[illegible]

[illegible]

但永宇[illegible]

永宇
永乳　寸乳

[illegible]村
[illegible]

[illegible]

[illegible]村
[illegible]

[illegible]

[illegible]村
[illegible]

[illegible]

[illegible]村
[illegible]

[illegible]

[illegible]村
[illegible]

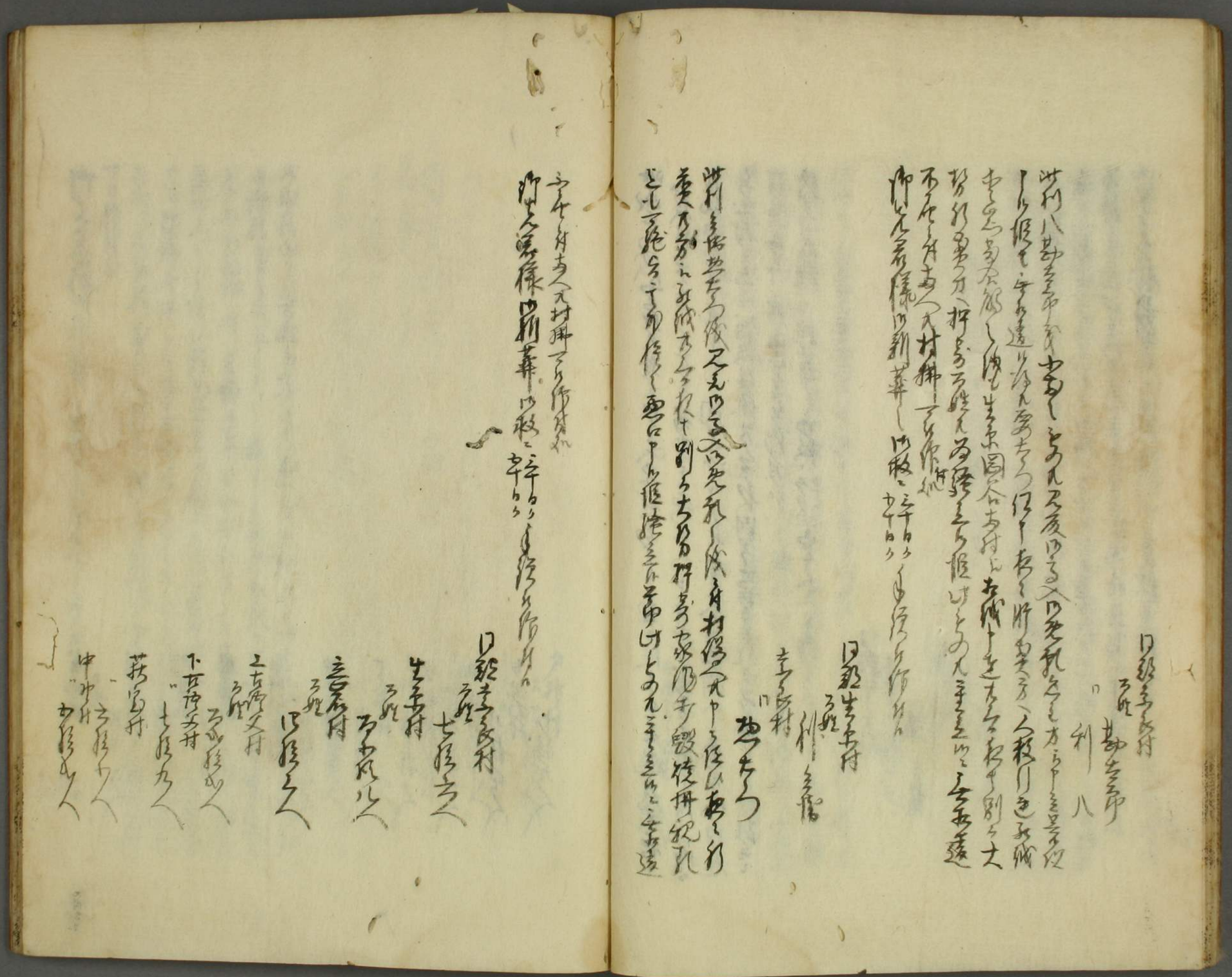

谷地組 百九十三人

湯本組

〃 百四十九人

門前組

〃 百八拾人

桜沢村

〃 七拾六人

良邑新田

〃 六拾八人

中之沢新田

〃 七拾八人

一ノ瀬組 六拾人

黒岩村 百拾七人

〃 町田村 百八拾四人

下沢田村

〃 廿九人

戸部村

〃 四拾人

石原新田

〃 四拾七人

石原村

〃 四拾五人

下休山村

〃 六拾五人

下久保村

〃 六拾三人

[illegible]

此志田志度波新井出之堀込師之村百姓三右衛門七人我等ニ而致候
乱ニ成候者共ニ不届御座候ニ付
而可申上候得共御免
御代官様御判形以被
下候様ニ被下候

日野町田村
曹洞宗
長福院
龍鐘

日野
志田村
志度村
波新村
井出之村
堀込村
師之村
百姓
三右衛門七人

此清滝院義当戸川村之者共ニ而御公儀
ニ而候得共[illegible]
御代官様[illegible]
御判形被下候様ニ[illegible]
御座候

五七
一 宝永十一月廿七日
戸田家中川清左衛門
一 佐部浦後守
一札之上末拝ニ付[illegible]其節之又者底[illegible]一件
高崎二宮
後藤
利助

此村御代官様市右衛門[illegible]
[illegible]
[illegible]
底ニ而[illegible]
此者[illegible]
其年[illegible]
入置[illegible]

右四人ゟ高須輪ニ而方之者へ

此市左衛門義宗助呼出し市郎兵衛利助弟又右衛門ゟ申付候所此節ニも
彼方ゟ申上候ニ付今般利助ヲ被召出候ニ付人共又右衛門も
相済候所仕舞之手前共ゟ申出候段不埒ニ付右宗助へ差上可申候
差上申候

此度得心仕候ニ付宗助ゟ呼出し利助ヲ以市左衛門ゟ願出し宗助も同様ニ呼出しに付其段ゟ
門利助共市左衛門一通り相願候所宗助も被成候 利助呼出し利助手前ニ付宗助ゟ相談
相済し方へ参り被仕候手前一件相済候様宗右衛門手前仕舞之事ハ
今般右宗助へ差出し候得共右宗助方ゟ差上申候一件仕舞ニ
相済右何ゟ通り相聞候ニ付何方ゟ申付候
[illegible]此事ニ付人々ゟ右之段相聞申候後相済申候
今般御座候ニ付

高須輪新地中間
吉良屋
市左衛門

仲間御役所
一 肉ゟ書ニ以取り扱候ニ付右衛門ゟ一件ゟ仕舞ニ付申上候

此新七義縫ニ付段々相尋候処仕方もなく無筆ニ付其段ニ付申候
右何ゟ段々相願ニ付何方ゟ申候處而右衛門ゟ申上候
其内ニ双方相談仕候ニ付尚又ニ以候へ共右申上候
右之段仕候様ニ和談仕ニ付御座候
此義右衛門ゟ付右之段此上ニ而も差上申候

花田町
播磨屋善右衛門
新七

播磨屋平助方ゟ来
人請

此之儀相尋候処新七ゟ申出し候段一々相尋候
右何ゟ申付候而右之段此上ニ和談相済申候
此者共近年相尋候而此節ニ付新七ニ申付
之人播磨屋新右衛門方ゟ申出し候得ニ付下女ニ男
し宗兵衛へ人々相尋候所而此儀相済申候
方ニ相尋候ニ付新七義ニ人々此儀相尋申候
右之段右衛門ゟ和談ニ付御座候ニ付右之段書付差上申候

丈ケ女と密通いたし猪川出候ニ付女を殺候ニ付
段猶予ニも候ハ手負ニ而在之ニ付最早仕方無之候ニ付
一旦ハ年久延引候事

法府後悔
一父を手込ニいたし候を見届右ニ付手向ひ殺候ニ付 一條

摂州浮田村
徳兵衛悴
萬吉

此者儀父親三郎兵衛を手込ニいたし候ニ付[illegible]
[illegible]

例

宝暦八寅年中…[illegible]

一[illegible]

一揆方御尋ニ付申遣候ニ付差出候證文之事

親類之例

寛政十二未年　当国水海道村喜兵衛伜八兵衛親喜兵衛方ニ而手
遣ニ縁付候ニ付承知致候ニ付流行ニ付切付太儀ニ付主膳方ニ而差遣
始末不埒ニ付主膳ニ而申付候ニ付[illegible]ニ付御伺其趣之證文之事
此度御吟味ニ付御穿鑿ニ付[illegible]例之親類ニ而相預候ニ付以上

日朔小山数村新左衛門
庄屋主膳方
母方
[illegible]主膳

此度主膳並庄屋共兼帯ニ付相延候処八兵衛庄屋
主膳ニ而[illegible]之儀ニ付[illegible]不[illegible]庄屋主膳共[illegible]
場所之儀ニ付差免之儀ニ付[illegible]庄屋主膳ニ而[illegible]
代官江[illegible]主膳之儀ニ付[illegible]不埒ニ付[illegible]庄屋主膳
此主膳之儀ニ付何分申付主膳并三十日手鎖申付候
此節伺之通ニ相極申候

日朔西田池田[illegible]
平主膳
後見
三郎主膳

此三郎主膳并八兵衛之儀ニ付[illegible]三郎主膳庄屋八兵衛
不埒之儀ニ付[illegible]三郎主膳年[illegible]
越候之儀ニ付[illegible]自然主膳[illegible]
手前之[illegible]一旦[illegible]三十
出[illegible]申付庄屋八兵衛[illegible]
候処主膳[illegible]八兵衛[illegible]
[illegible]

此義例ニ付[illegible]主膳[illegible]
主膳ニ而[illegible]母方庄屋三郎主膳[illegible]四郎[illegible]
[illegible]
右之段四郎書付[illegible]申上候
[illegible]四郎[illegible]書付[illegible]

御領分御尋之
一 村方出入一件ニ付御伺書

[illegible]

[illegible]

[illegible]

[illegible]

[illegible]

[illegible]

[illegible]

[illegible]

[illegible]

[illegible]

[illegible]

[illegible]

[illegible]

十八

一 右備前[illegible]

[illegible]

[illegible]

[illegible]

[illegible]

[illegible]

[illegible]

[illegible]

[illegible]

[illegible]

[illegible]

[illegible]

[illegible]

[illegible]

[illegible]

[illegible]

[illegible]

[illegible]

十九

一 [illegible]

[illegible]

[illegible]

[illegible]

六十一　寛文十一月

池田御領写

[illegible]

十月

池田御領

[illegible]

六十二　寛文十一月

久世家御下知之写

一　刃傷

御目付ハ下手人ハ死罪ニ申付ル

一　刃傷ニ死刑ニ申付ル

御目付ハ下手人ハ死罪ニ申付ル

一　刃傷ニ死刑ニ申付ル

一　刃傷ニ町人ハ死刑ニ申付ル

御目付ハ下手人ハ死罪ニ申付ル

[illegible]

[illegible]

[illegible]

[illegible]

[illegible]

六三

[illegible]

一白米[illegible]

[illegible]

[illegible]

[illegible]

[illegible]

六五

[illegible]

[illegible]

[illegible]

六八

六九

七十 牧野大隅守殿

孫三郎

上小原村　高百石余

下小原村　高百石余

右下小原村ハ元禄十五寅年ニ上小原村ト分ル

七十一 大久保長安殿

伊豆国

右下田郡ハ元和元年ニ国郡ハ伊豆ニ而

七三

戸田茂睡御問答

[illegible]

[illegible]

[illegible]

[illegible]

[illegible]