寶竹藉
上
7 3
3294
1

73
門ワ保3
滿 3.2 4
卷 1

聞詔秘錄

京都帝國大學圖書之印

目錄

一 閣府行科秘顧之事
二 四方伺科一事
三 閣府伺科形除事
四 事書授方之事
五 事法文之事
六 追放之事
七 所拂之事
八 上洛之事

昭和十四年四月十日購入

九
一 ヲ[illegible]人海[illegible]事
十
一 [illegible]人引[illegible]事
十一
一 [illegible]人[illegible]事
十二
一 [illegible]人[illegible]事
十三
一 [illegible]事
十四
一 [illegible]事
十五
一 [illegible]事
十六
一 [illegible]事
十七
一 [illegible]事
十八
一 [illegible]事

十九
一 [illegible]事
廿
一 [illegible]事
廿一
一 [illegible]事
廿二
一 [illegible]事
廿三
一 [illegible]事
廿四
一 [illegible]事
廿五
一 [illegible]事
廿六
一 [illegible]事
廿七
一 [illegible]事
廿八
一 [illegible]事

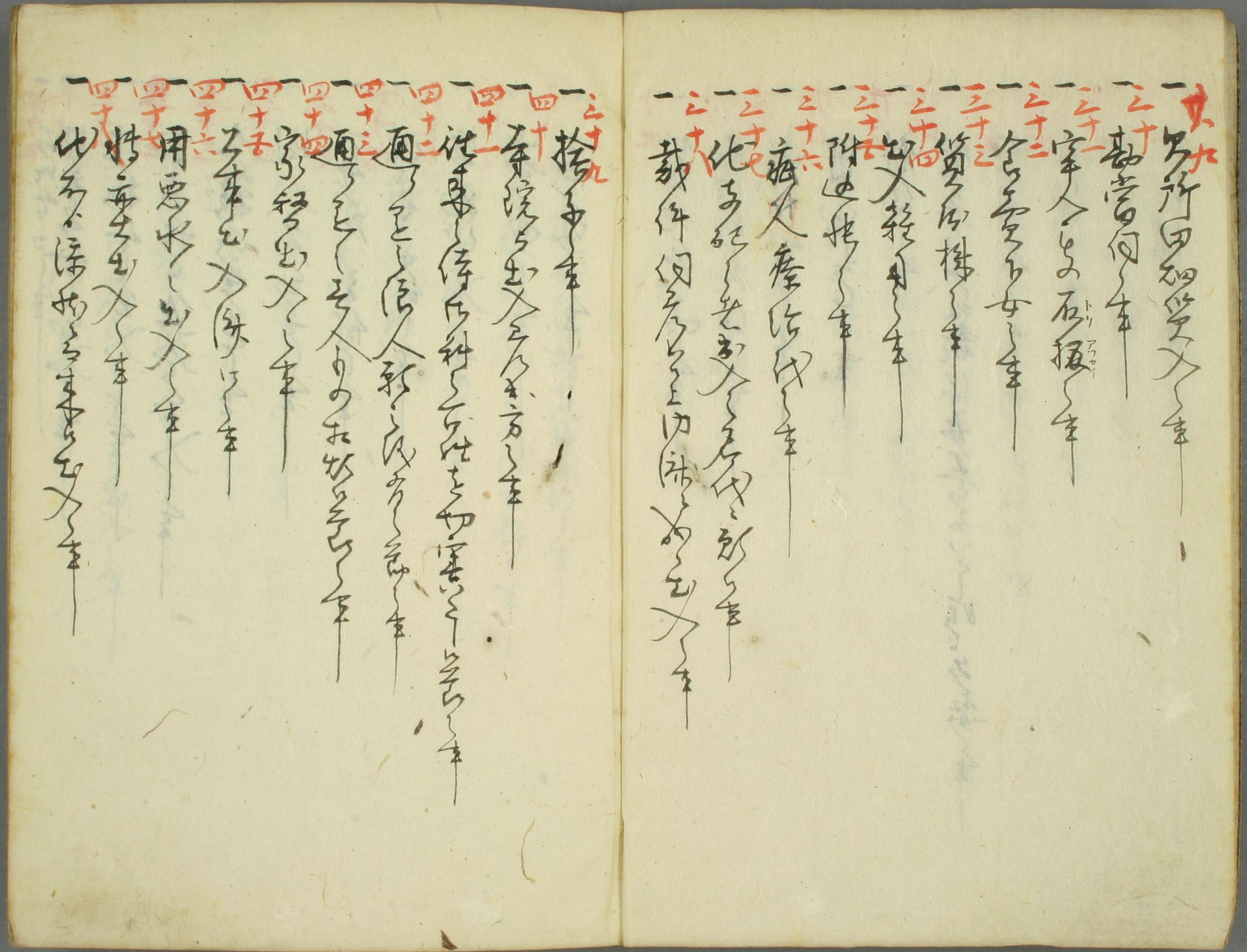

四十九
一[illegible]
五十
一[illegible]
五十一
一[illegible]
五十二
一[illegible]
五十三
一人数[illegible]
五十四
一因人[illegible]
五十五
一[illegible]
五十六
一[illegible]
五十七
一[illegible]
五十八
一[illegible]
五十九
一[illegible]

六十
一[illegible]
六十一
一[illegible]
六十二
一[illegible]
六十三
一[illegible]
六十四
一[illegible]
六十五
一[illegible]
六十六
一[illegible]
六十七
一[illegible]
六十八
一[illegible]
六十九
一[illegible]

七十
一[illegible]
七十一
一[illegible]
七十二
一[illegible]
七十三
一[illegible]
七十四
一[illegible]
七十五
一[illegible]
七十六
一[illegible]
七十七
一[illegible]
七十八
一[illegible]
七十九
一[illegible]

七十
一[illegible]
七十一
一[illegible]
七十二
一[illegible]
七十三
一[illegible]
七十四
一[illegible]
七十五
一[illegible]
七十六
一[illegible]
七十七
一[illegible]

八十
一[illegible]
八十一
一[illegible]
八十二
一[illegible]
八十三
一[illegible]
八十四
一[illegible]
八十五
一[illegible]
八十六
一[illegible]
八十七
一[illegible]
八十八
一[illegible]
八十九
一[illegible]

一九十一 紀伊之文書を相改られ文書
一九十二 入字事
一九十三 寺領之内を以て寺社
一九十四 新化之事
一九十五 切支丹宗門之儀ニ付ては
一九十六 或者ハ之儀ニ付
一九十七 他ハ寺領地内仏像更ニ
一九十八 村々ニ相抱
一九十九 通寺ニ宗旨
一石 名主役事

一石廿 勤仕ニ成ル者ハ
一石廿一 親類ニ
一石廿二 証拠新ニ
一石廿三 知ニ新家
一石廿四 加列人ニ
一石廿五 本流ニ
一石廿六 名中ニ
一石廿七 親ニ
一石廿八 悔ニ
一石廿九 接ニ

一 女後ハ切人ニ事
一 新家作ニ事
一 隠ル家作頼ル所ニ事
一 家人病気ニ成ル事
一 家人族宮ニ参ル事
一 人ニ切掛ル事
一 諸作家有何様ニ成ル事
一 男ニ成ル人ニ事
一 寄附ル事
一 法師ニ成ル事

一 屋敷ニ成ル事
一 堂塔一作ル事
一 下仕ノ名ニ成ル事
一 他所ニ下ル事ハ切害ニ成ル事
一 所ニ帰ル事ハ成ル者ハ姓ハ形ニ成ル事
一 妻子ニ捨家ニ成ル事
一 屋敷ハ何ニ建ル事
一 人ニ数ル事
一 法師ニ成ル事ハ入道ニ成ル
一 賀ル者ニ成ル事

一例死人遠行事

一天年人之所為事

一院宮法事

一神感御發事 詳抄事

一堂図之女行方知ること

一盜賊多少事 所出事 別事

一行方知ること

一所行のこと事

一神事 事 得方事

一知家の社人法師事

一堂家の社人此集中多事

一大処事

一稼多此人の祈事

一金銀等を以て代官の事

一社領 敷目女抜行方知ること

一所科 所所之罪事 門閥之者所之

一寺社 所所之罪事

一法師 出家法師事

一天保 事

一日事 花 より方 取 御 法 御 仕 法 事

一相撲 死 事

一石　[illegible]人[illegible]寄方[illegible]事

一石　[illegible]所[illegible]四[illegible]中[illegible]事

一石　[illegible]仕[illegible]事

一石　[illegible]代[illegible]所[illegible]陸[illegible]事

一石　[illegible]仕[illegible]事

一石　[illegible]事

一石　[illegible]仕[illegible]事

一石　[illegible]町[illegible]百姓[illegible]事

一石　[illegible]中[illegible]事

一石　[illegible]侍[illegible]人方[illegible]事

一石　[illegible]事

一石　[illegible]新[illegible]事

一石　[illegible]侍[illegible]事

一石　[illegible]百[illegible]事

一石　[illegible]事

一　[illegible]国[illegible]科[illegible]陸[illegible]作[illegible]事

[illegible]

一　[illegible]方[illegible]科[illegible]事

一 [illegible]

一 [illegible]

一 [illegible]

一 [illegible]

[illegible]

一 [illegible]

右之通[illegible]十年八月[illegible]

[illegible]

一 [illegible]

一 [illegible]

右之通[illegible]十年八月[illegible]

[illegible]

一 [illegible]

一 [illegible]

[illegible]

一 [illegible]

[illegible]

一 [illegible]

[

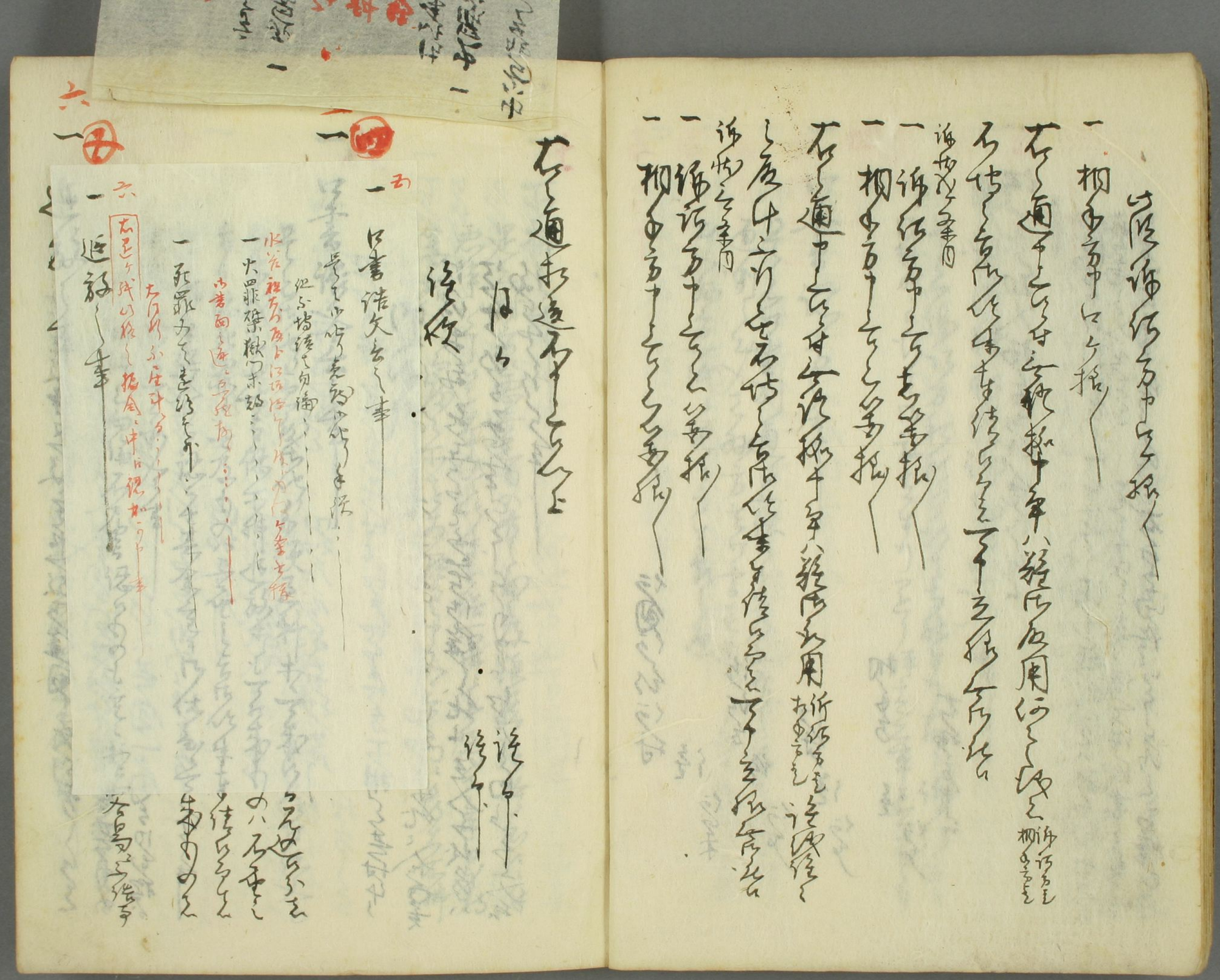

足ニ相成中迄級之儀国〻之例方〻ニ
付之事ニ候ヘ共下給りに人〻年ニ而下ニ右之所ニ其ものの
半国ニ他国ニ多ク之ニ其国一国ニ国ニ四郡
内ニ所ニ方ニ相成ニ之例之ニ方〻ニ付ニ年
四知之所
相迄級之
四知居国之
中迄級之
四知居国之寺社之所
之迄級之

但ハ之相ニ其ものの居付ニ方下相ニ其相ニ
ニ方薄ニ付ニ居ニ一ニ方ニ而ハ四知之ニ成ニ方ニ
法ニ相動ニ之ニ方ニ而ハ四知之ニ成ニ方ニ
居ニ之ニ方ニ而ハ居ニ成ニ之ニ方ニ
御ニ中ニ之ニ方ニ而ハ居ニ方ニ之ニ方

一七

下相ニ之事
足ニ相成方〻西国之ものの方ニ而ハ粮米之儀ニ付
西ニ之ニ方ニ之ニ方ニ之ニ方ニ之ニ方ニ
筆相〻ニ方ニ之ニ方ニ之ニ方ニ之ニ方ニ
ニ刑ニ相成ニ方ニ之ニ方ニ

一共

上ニ養ニ之ニ方ニ
其ニ之ニ方ニ之ニ方ニ之ニ方ニ
相ニ之ニ方ニ之ニ方ニ之ニ方ニ

一何ニ之ニ方ニ筆相〻ニ方ニ
一筆相〻ニ方ニ
右之儀ニ付ニ筆之ニ方ニ
御相ニ之ニ方ニ

[illegible]

一九

[illegible]

一[illegible]

[illegible]

一[illegible]

[illegible]

一[illegible]

[illegible]

一[illegible]

[illegible]

一十二

裸参詣人帰住事

[illegible]

右之通

[illegible]

一十三

[illegible]

[illegible]

[illegible]

[illegible]

[illegible]

[illegible]

一 [illegible]

[illegible]

[illegible]

[illegible]

[

一 [illegible]
一 [illegible]

切金

一 [illegible]
一 [illegible]
一 [illegible]
一 [illegible]
一 [illegible]
一 [illegible]

於[illegible]云
於[illegible]云

[illegible]
[illegible]
[illegible]
[illegible]
[illegible]
[illegible]

一 [illegible]
一 [illegible]
一 [illegible]
一 [illegible]
一 [illegible]
一 [illegible]
一 [illegible]
一 [illegible]
一 [illegible]
一 [illegible]
一 [illegible]

[illegible]
[illegible]
[illegible]
[illegible]
[illegible]
[illegible]
[illegible]
[illegible]
[illegible]
[illegible]
[illegible]

一 [illegible] 八石
一 [illegible] 九石
一 [illegible] 五石
一 [illegible] 二石
一 [illegible] 五石
一 [illegible] 八石

但 [illegible] 八 [illegible] 石 [illegible] 中 [illegible] 正 [illegible]
[illegible] 切 [illegible]

切 [illegible] 石

一 [illegible]
一 書 [illegible]
一 [illegible]
一 [illegible]
一 仕 [illegible]
但代 [illegible]

一 [illegible]
一 [illegible]
一 [illegible]

家賃 [illegible] 切

一 [illegible] 五石
一 [illegible] 六石
一 [illegible] 八石
一 [illegible] 五石

一 [illegible]
一 [illegible]
一 [illegible]
一 [illegible]
右之[illegible]
一 [illegible]
右之[illegible]
一 [illegible]
[illegible]
今之[illegible]
右之[illegible]
[illegible]

[illegible]
[illegible]
[illegible]

十六

一 質地地借用証文

一 年季を切て借申

十七

一 年季を切て借申

一

一

一

一

一

一又貸元銭を加判
元銭を所方へ遣ス事
足ヲ付ル事ハ元銭ヲ貸ス時ハ利ヲ取ル事ハ
加判ハ紙別人ニ貸ス又紙ニ元銭ヲ
貸ス時ハ元銭ヲ所方ニ遣ス迄ハ限
所方十ヶ年
但貸ス者ハ元銭ヲ遣ス者
十ヶ年
足ヲ付ル又貸ス者ハ元銭ヲ所方ニ遣ス迄
ハ元銭ヲ又貸ス者ハ加判人ヲ所方ニ遣ス
迄ハ元銭ヲ所方ニ遣ス

一行事方ニ社頭ニ而ハ
徳長貸ス人ヲ社
行事方
地蔵

足ヲ付ル事ハ元銭ヲ社頭ニ知行ニ成ル
者ハ元銭ヲ社人知行ニ成ル者ハ元銭ヲ
又ハ元銭ヲ貸ス人ハ元銭ヲ社人

但貸ス者ハ元銭ヲ遣ス迄ハ
足ヲ付ル事ハ元銭ヲ社頭ニ知行ニ成ル
者ハ元銭ヲ社人知行ニ成ル者ハ元銭ヲ
又ハ元銭ヲ貸ス人ハ元銭ヲ社人

一年季ニ限ル人ヲ貸ス
ハ元銭ヲ遣ス
足ヲ付ル事ハ四ヶ年ヲ限リ元銭ヲ
遣ス長ク成ル人ハ元銭ヲ貸ス人ヲ
又ハ元銭ヲ年季ニ成ル者ハ元銭ヲ
又ハ元銭ヲ所方ニ元銭ヲ遣ス
年季ニ成ル者ハ元銭ヲ遣ス
元銭ヲ年季ニ成ル者ハ元銭ヲ遣ス
貸ス人ハ年季ニ
元銭ヲ遣ス

一年季ニ成ル者ハ元銭ヲ遣ス
足ヲ付ル事ハ元銭ヲ遣ス
元銭

[illegible]

一 質地名所付之別紙

[illegible]

一 [illegible]

一少仏事

[illegible]

一[illegible]

一[illegible]

一[illegible]

一[illegible]

一[illegible]

一[illegible]

花押文書

一 [illegible] 貸代を少仕ることを申す

[illegible]

一 家屋敷代請状之通

[illegible]

[illegible]

一 貸代と年貢米金とが[illegible]

[illegible]

貸金を作り　貸主の科

加判[illegible]

[illegible]

[illegible]

地を相論い宮に住て又元文元年に御奉行所へ願ひ

但元文元年

残代五拾四石

永小代

一永拾五年分上ル名田小代之

定之貸代し小代ニ成し多田知行所ニ而小百姓ニ被成年少代ハ段々ニ小代ハ及ル次ニ付永拾五年分ハ小代代を地ニ方ニ成ル以後之年ハ多代ハ代を地ニ方ニ成

但元文元年ニ名田小代ハ

内訳之通

一貸代元金三年ニ而返ル方

元文元年ニ名田小代ハ

小代帳中訳方

一金弐拾五両地面ニ而貸ル

但ハ貸ル地面ハ地元金ニ而返ル方

但四間ニ通ル長訳ハ地面ハ

貸ル地面ハ

一貸代元金弐拾五両ハ

元文元年ニ通ル小代帳方中ニ

元文元年ニ通ル小代帳方中ニ

元文元年ニ通ル小代帳方中ニ

元文元年ニ通ル小代帳方中ニ

十八

一書曰如是者

是之何と上中下四知今仕及仕既書仕仕年仕
仕年書中書之今書仕経利是仕仕
仕所之設仕之大四知書下年仕仕
方之年仕仕之年

仕年仕年仕仕之仕年仕仕年仕
四度之詔詳仕書年

十九

一質代法文之者

是之質代法文字仕万万水仕万仕仕仕文
文仕之仕仕之仕仕之仕仕之仕仕仕仕

仕之仕仕文之設加下仕仕仕仕仕仕仕仕仕

二十

一在国仕反仕之者

是之仕仕年書之質代仕仕仕仕仕仕仕仕十代
今之方仕仕仕仕仕仕仕仕仕仕仕仕
仕仕年仕九仕仕仕仕仕仕仕仕仕仕仕
仕仕仕仕仕仕仕仕仕仕仕仕仕仕仕
仕仕仕仕仕仕仕仕仕仕仕仕仕仕仕
仕仕仕仕仕仕仕仕仕仕仕仕仕仕仕
仕仕仕仕仕仕仕仕仕仕仕仕仕仕仕
仕仕仕仕仕仕仕仕仕仕仕仕仕仕仕
仕仕仕仕仕仕仕仕仕仕仕仕仕仕仕
仕仕仕仕仕仕仕仕仕仕仕仕仕仕仕

七一

一永代売渡申証文

但清原氏所作之証文有之方ハ加判之ハ

壹人之当人之科

[illegible]

七二

一質代反申証文

是之儀今度之事ハ如何之ハ[illegible]

[illegible]

[illegible]

一 [illegible]

一 [illegible]

一 [illegible]

一 [illegible]

[illegible]

十三

一雑掌事

[illegible]

十四

一養子娘婿養子事

[illegible]

一

[illegible]

十五

一[illegible]事

[illegible]

一何と云

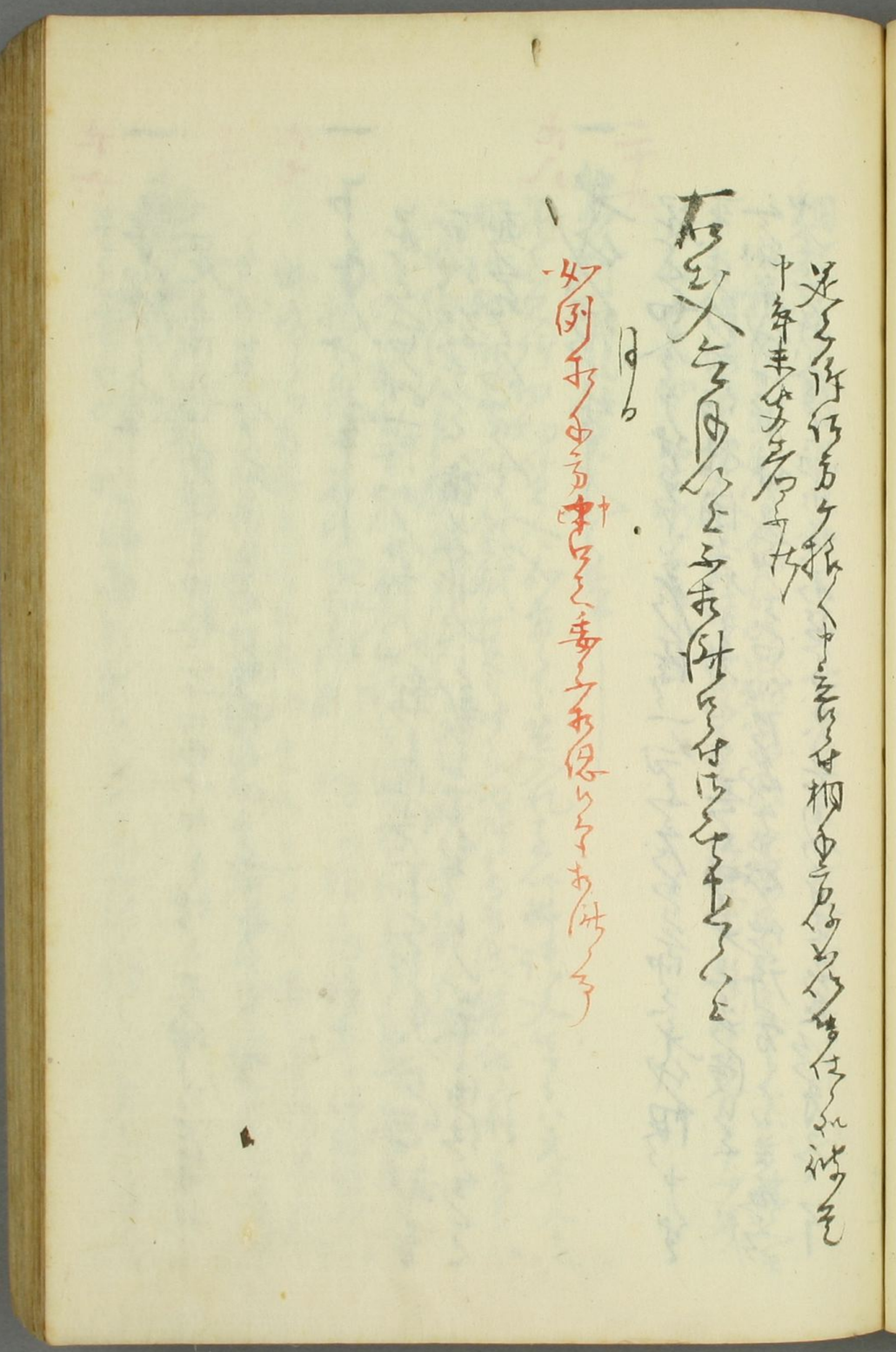

十六
一 [illegible]

十七
一 [illegible]

十八
一 [illegible]

二十九
一 [illegible]

三十
一 [illegible]

[illegible]

三十一

一宰人者取扱事

[illegible]

三十二

一食賣下女事

[illegible]

但西通ニ　東海道　中仙道　日光道中

甲州道中　水戸道

水戸道中ニ相戸を作り[illegible]

[illegible]

三十三

一質屋渡世事

[illegible]

三十四

一人雇用事

[illegible]

三十七
一附世帳事

[illegible]

三十六
一藏附療法代事

[illegible]

三十七
一他家配者事

[illegible]

三十八
一教仔同乃至新田陣事

[illegible]

三十九
一捨子之事

[illegible]

四十

一寺院之文書之事

[illegible]

四十一

一法華寺[illegible]

[illegible]

四十二

一通 無浪人預家有之事

[illegible]

四十三

一通 無之人名相類之事

[illegible]

四十四

一家督之人[illegible]年

[illegible]

四十五

一 [illegible]

四十六

一 用悪水事

[illegible]

四十七

一 情変生人事

[illegible]

四十八

一 他所ノ法ヲ[illegible]事

[illegible]

四十九

一百姓帯刀之事

[illegible]

五十

一所領之[illegible]

[illegible]

一[illegible]

五十一

一[illegible]

[illegible]

五十二

一勤方[illegible]

[illegible]

五十三
一人数吟味之事

五十四
一因人名方之事

五十五
一関所之事

五十六
一往来之事

[illegible]

五十七

一 盜物[illegible]人事

[illegible]

五十八

一 密通[illegible]事

[illegible]

五十九

一 [illegible]事

[illegible]

六十

一 盜[illegible]事

[illegible]

[illegible]

一 六十一 親戚縁故等害心を不仕事

[illegible]

一 六十二 [illegible]

[illegible]

一 六十三 長袖[illegible]

[illegible]

一 六十四 禅[illegible]

[illegible]

一 六十五 [illegible]

[illegible]

[illegible]

一 六十七 川附寄之事

是之川之儀寄之儀者其他之儀許与相成方有之事

[illegible]

川附悪敷相成方有之又之村中ニ切之節
相寄之儀ニ付而ハ近年之儀許ニ付
之事ニ付

一 六十七 金山之事

是之金之事ハ成丈之儀ニ付ハ金山之事ニ付
不申紙新之通例之切金ニ付ハ金山之事ニ付
寄之事ニ付切金之儀ハ文之儀ハ相伺之儀
無之儀ニ付ハ金山之事ニ付
但金所金山之四方一四方ニ付ハ
三ヶ所之四ヶ所之遠金山之事ニ付

一 六十八 新法封不破之事

是之所ハ不申ハ聞くニ於中之事ニ付用人ハ大通
[illegible]

一 二十九 [illegible]

一 [illegible]

一 [illegible]

一 七十 再[illegible]

[illegible]

一 七十一 [illegible]

[illegible]

[illegible]

一 [illegible]人給金動之儀、勘定所[illegible]
[illegible]用捨[illegible]
[illegible]

一 [illegible]人[illegible]給金[illegible]
[illegible]人[illegible]

一 [illegible]寄[illegible]
[illegible]

七十二

一 [illegible]
[illegible]
[illegible]
[

[illegible]

七十三

一相對死ハ仕候事

[illegible]

七十四

一私領百姓ハ科所村ハ相勤ル新事

[illegible]

[illegible]

[illegible]

一 七十六 [illegible]作百姓加[illegible]

[illegible]

七十二

一 美濃状事

[illegible]

七十七

一 名田小代之事

[illegible]

[illegible]

七十八

一 吟味筋之者名前年齢相違之事

[illegible]

一 [illegible]

七十九

一由緒有之面々事

八十

一請證文紛失事

[illegible]

一 [illegible]

[illegible]

一 [illegible]

[illegible]

一 [illegible]

[illegible]

一 [illegible]

[illegible]

[illegible]

八十二

一 自分滅罪之事

是者無利根[illegible]山伏之[illegible]後世[illegible]者也[illegible]妻子之[illegible]所[illegible]
[illegible]子之[illegible]滅罪之[illegible]川[illegible]者[illegible]
[illegible]滅罪[illegible]
[illegible]自分[illegible]一利[illegible]
[illegible]

[illegible]
[illegible]滅罪[illegible]
[illegible]自分[illegible]
[illegible]

[illegible]

八十四

一 四離接不屆之事

是者[illegible]四離接不[illegible]
[illegible]
但[illegible]親[illegible]
四離接[illegible]
四離[illegible]

一 [illegible]
[illegible]

[illegible]

但動向仕候方ニ於ハ若干ニ[illegible]

八十七

一 他所ニ[illegible]

[illegible]

八十八

一 同安[illegible]

[illegible]

八十七

一 年貢之儀ニ付申渡之事

是者通例年貢之儀ニ付ては人数
増減ニ応じ可申渡ものと心得
申候ものと此儀ニ付ては一村
村限り之儀ニ付ては家数ニ応じ
可申渡ものと心得申候事

八十八

一 近辺ニ而之事

是者新開ニ付人数ニ応じ
村限り之儀ニ付ては家数ニ応じ
可申渡ものと心得申候事

是者実数ニ応じ可申渡ものと
心得申候ものと此儀ニ付ては
一村限り之儀ニ付ては家数ニ応じ
可申渡ものと心得申候事

一西御所御料所之内[illegible]
[illegible]
[illegible]
[illegible]
[illegible]
[illegible]
[illegible]
[illegible]
[illegible]
[illegible]
[illegible]

八十九

一他領之者に年貢十分之事

[illegible]
[illegible]
[illegible]
[illegible]
[illegible]
[illegible]
[illegible]
[illegible]
[illegible]
[illegible]

一盜賊等之儀他領之分[illegible]

[illegible]

但[illegible]追捕[illegible]

世[illegible]

[illegible]

所[illegible]村[illegible]

[illegible]

[illegible]

[illegible]

[illegible]

一　与頼所内ニ而経溢段ハ無之ハ捕ハ他ハ
無之ハ有之ハ与頼村方人別ニ者他ハ行居
他ハ無之ハ手南段ハ与頼ハ不届ニ而
但与頼遠ハ無所科ハ一件ニ者他ハ無之
一件引合ニ付事成ハ無之ハ
中年ハ村方人別原ハ無之ハ
村方ニ新ハ捕ハ
除ハ新ハ治定ハ無之事

一九十一　何事ハ村方ハ出ハ無之ハ
別他与頼他ハ
端迄ハ村人ハ
ハ無之ハ
許ハ
ハ無之ハ
ハ
無之ハ
但ハ
ハ

一 九十二 病人ヲ看ル出入者

[illegible]

一 九十三 親伯父等ヲ相手ニ訴訟事

[illegible]

九十四

一入宅事

[illegible]

九十七

一手當物置事

[illegible]

一新地屋敷

[illegible]

[illegible]

[illegible]

九十七

一 生人内濃に逗評定所に届に事

是去六月届ありて其後に付書上之事

右の通り内密之儀に付内々に届出ル事

但し伝聞之儀に付不取敢之儀に付

当月下旬に至り此儀に付内々に

届出ありて静謐に相成申候

不取敢六月届方に付書上之

所に成共其儀に付遠国に届

一流に伝聞之儀に付不取敢二度に届

其頃六月届の事に評定所に

の事に六月届の事に付

所に早速に

此方に届出ル事

九十八

一 武家に無之者に

是去汁府内に

出ずに付不取敢

[illegible]

一 陣屋諸[illegible]の家来[illegible]方[illegible]
[illegible]

九十九

一 他人賣買[illegible]
[illegible]文[illegible]
[illegible]
[illegible]
[illegible]
[illegible]
[illegible]
[illegible]

[illegible]

一 [illegible]

[illegible]

一 [illegible]

一 石 村[illegible]

是[illegible]

[illegible]相[illegible]

[illegible]

[illegible]

一 石七 道中奉行[illegible]

是[illegible]

[illegible]

国[illegible]

[illegible]

[illegible]

一 石八 名[illegible]

是[illegible]

[illegible]

[illegible]

[illegible]

一名主組合[illegible]

[illegible]

[illegible]

[illegible]

一 裁許の儀は書面を以て別紙

[illegible]

一 親類之儀

[illegible]

何とぞ[illegible]

[illegible]

[illegible]

一　五之

一　祇園類聚記事

足之御仏師新発意時宗を信仰
ともに　おもうて　喜光寺之石地を
石地之樵夫同宗のものといひ一発の事
対ゝ有り　大ゝ御ゝ伝ゝ長石ゝ之ゝ形ゝ承
合ゝ　右新之石地之ゝ　石地を樵
夫ゝの石を御仏師に渡ゝ　御仏師
寺社ゝ下樵ゝ之事も有ゝ
御ゝ之ゝ長ゝ年ゝ之ゝ

一

喜光寺ゝ御ゝ弥陀如来一体之
石地ゝ　御ゝ師ゝ　ゝ　ゝ　ゝ　石地
義ゝ　ゝ　ゝ　ゝ　ゝ
武州坊主ゝ　ゝ　ゝ　ゝ　ゝ　ゝ
新方ゝ　ゝ　ゝ　ゝ　ゝ　ゝ
御仏師ゝ　ゝ　ゝ　ゝ　ゝ　ゝ
ゝ　ゝ　ゝ　ゝ　ゝ　ゝ
弥ゝ　ゝ　ゝ　ゝ　ゝ　ゝ
ゝ　ゝ　ゝ　ゝ　ゝ　ゝ

百四

一 烟上ニ新家代ハ可申事

是ハ家ヲ上ル初日ハ下知ヲ以テ家代
ハ可申ヲ上知ラズ有ル者ハ其ノ差
ヲ以テ家ヲ知日限ヲ代ハ申ス
中ニ家ヲ作ル者ハ家代ヲ求代ハ可申
家名ヲ立ル者ハ家代ハ申ス
仕人ニ出ル者ハ遠ク
地形ヲ知ラズ仕ル者ハ家代
ハ可申ノ上ニ出ル村ハ

百五

一 加判人ニ成ル者ノ事

家ヲ立ル者ハ家代ハ可申ノ事
ハ家代ハ可申
其ノ家ノ新ノ中ニ
仕ル人ヲ家代ハ
有ル者ハ家代ハ
但シ他ノ者ヲ
ノ事

是右質地之儀仕中、地元病死仕候ハヽ又ハ
おなじく加判人ハ[illegible]
元上南人死失[illegible]
相別之儀仕候ハヽ[illegible]

一 右新宮加判人[illegible]
[illegible]南人[illegible]
し[illegible]
[illegible]

[illegible]
[illegible]
[illegible]

[illegible]

一、[illegible]村之[illegible]今寺院[illegible]
延[illegible]年[illegible]又[illegible]
大坂[illegible]寺院[illegible]
乃[illegible]

不法[illegible]
[illegible]
彼[illegible]
中[illegible]
[illegible]
[illegible]

[illegible]

一 [illegible]

[illegible]

[illegible]

[

[illegible]

一 [illegible]

[illegible]

[illegible]

[

[illegible]

[illegible]

二月

一 [illegible]寺院[illegible]
[illegible]
[illegible]寺院[illegible]
[illegible]寺院[illegible]
[illegible]寺院[illegible]
[illegible]寺社

[illegible]
[illegible]
[illegible]寺院[illegible]
[illegible]
[illegible]寺院[illegible]
[illegible]寺院[illegible]
[illegible]寺院[illegible]
[illegible]寺社
[illegible]
[illegible]寺社[illegible]
[illegible]
[illegible]寺社

一 五七 [illegible]

[illegible]

[illegible]

[

[illegible]

[illegible]

[illegible]

[illegible]

[illegible]

[illegible]

一五十二

年[illegible]

是[illegible]

[illegible]

[illegible]

[illegible]

[illegible]

[illegible]

[illegible]

一五十二

頃年借[illegible]

是者拂年[illegible]

不拂[illegible]

[illegible]

[illegible]

[illegible]

[illegible]

[illegible]

[illegible]

[illegible]

一 石十三

強右衛門村預ケ之事

[illegible]

[illegible]

[illegible]

[illegible]

[illegible]

[illegible]

不乃年
但代官手紙ニ
[illegible]
[illegible]
[illegible]

石さセ

一 戌許共居着伺諸方之事

[illegible]

[illegible]

十七

[illegible]

[illegible]

[illegible]

一 百十八

目代竜人[illegible]事

[illegible]

[illegible]

[illegible]

一 百十九

寄附地[illegible]事

[illegible]

[illegible]

[illegible]

[illegible]

一 洗濯下女事

[illegible]

一 屋敷米事

[illegible]

[illegible]

一 [illegible]

[illegible]一件先角之事

[illegible]

[illegible]

[illegible]

[illegible]

一日後[illegible]

[illegible]

[illegible]

[illegible]

[illegible]

[illegible]

[illegible]

[illegible]

一 万文四 他領ニ成付男女切害吟味預ケ置

[illegible]

[illegible]

[illegible]

[illegible]

[illegible]

[illegible]

[illegible]

[illegible]

一 [illegible]行所ニ而永尋[illegible]

[illegible]

旧離悔[illegible]

[illegible]

一 妻子ヲ捨家出[illegible]

[illegible]

百六十七

一 [illegible]内ニ祠[illegible]事

[illegible]

[illegible]

吉田家之許状ちゝ有之

宗源

伊賀鎮霊神　宣旨

右宣授霊号者

神宣之状如件

天明三年二月十五日　神祇伯

神祇道管領卜部輔　奉　御

四組木綿手織之事

許容鈴持氏正業記

向後寄附之状如件

天明三年二月十五日

神祇官領

一入宇日数之事

是ハ当家ニ有来ル方ニ而ハ

一ツ通ハ撰ハ方ニ而ハ

此事ニ成ル人ハ中山ハ

出宇ニ成ル人ハ

此ニ成ル人ハ

六十日ニ内ニ成ル人ハ

多ク成ル事ハ

大抵ニ成ル人ハ

ちゝ五ツ

一盜賊市仕置之事

死罪

入墨之図

大坂

時分上
ヒ下程ニ
二ヵ所引色

駿河

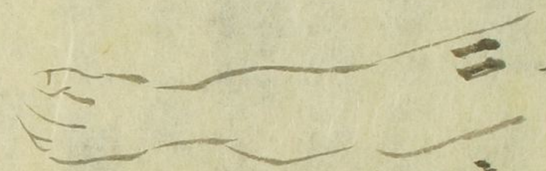

肩先分
三寸ホト下
中ニトホト引
寛保三亥年七月
廿九日駿河人
初而ニ作分

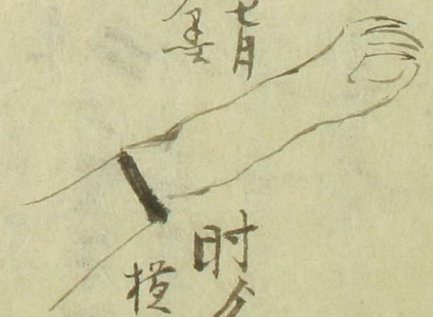

時分ヒすホト下
横ニ一筋入

寛延四未年四月十七日
初而ニ作分
右同様ニ横ニ筋入

長崎

但年ヲ経ル跡
ヲ[illegible]
[illegible]
長サすホト
巾ホト

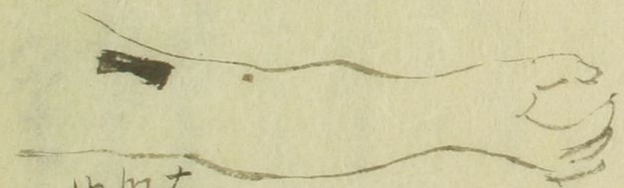

弾左衛門

寛保三亥年八月廿
弾左衛門初而ニ延中分
駿地ニ[illegible]
[illegible]
[illegible]
[illegible]
右ノ腕肩先分ヒ下ケ
[illegible]
巾ニトホト

文化元子年[illegible]

入墨法仕[illegible]仕形

[illegible]右[illegible]如く腕[illegible]ヶ所ヶ下
[illegible]墨[illegible]仕[illegible]針[illegible]
[illegible]実[illegible]文墨[illegible]

[illegible]

[illegible]

一 [illegible]

[illegible]

[illegible]

[

一[illegible]

一 [illegible]年人[illegible]

一 [illegible]院号改年

果者仏殿未本山に預り正真正一代院号改山
[illegible]者仏[illegible]武而葛和田対修験[illegible]
[illegible]院相改[illegible]宝院[illegible]修験[illegible]
法箱打年[illegible]書[illegible]中[illegible]着[illegible]代
右山号寺号[illegible]新地[illegible]
[illegible]
[illegible]

[illegible]書
[illegible]

[illegible]

文七月

[illegible]

[illegible]

一[illegible]

[illegible]

十二月廿日

[illegible]

一 神職従撰定許状事

[illegible]地之[illegible]
神社[illegible]定[illegible]神職[illegible]
[illegible]初[illegible]
[illegible]山[illegible]新[illegible]
[illegible]
許状[illegible]
[illegible]
[illegible]

桐[illegible]社[illegible]
[illegible]
[illegible]
[illegible]
[illegible]
[illegible]
[illegible]

一 遠国ニ女江戸行所おいて事

[illegible]

[illegible]

[illegible]

[illegible]

拾

一 [illegible]家[illegible]郎称する人[illegible]

[illegible]

[illegible]

[illegible]

[illegible]

一 [illegible]

[illegible]

[illegible]

[illegible]

[illegible]

一 [illegible]

[illegible]

[illegible]

[illegible]

[illegible]

一 石四十 神主[illegible]書[illegible]方之事

[illegible]

[illegible]

[illegible]

[illegible]

[illegible]

一 石四十一 [illegible]家社人[illegible]事

[illegible]

百四十二

一 出家社人、今依中[illegible]

[illegible]

百四十三

一 出[illegible]

[illegible]

[illegible]

[illegible]

[illegible]

一 稼方非人之事

[illegible]

[illegible]

[illegible]

[illegible]

[illegible]

[illegible]

石四十二

一 金銀借主被仕代替事

[illegible]

[illegible]

石四十七

一 産婦醫女招請[illegible]

[illegible]

[illegible]

[illegible]

[illegible]

石四十八

一 [illegible]

[illegible]

百四十九

一 寺配所内ニ他領之者殺害之事

[illegible]

百五十

一 [illegible]

[illegible]

[illegible]

百四十一

一 書籍文字之事[illegible]

[illegible]

[illegible]

[illegible]

[illegible]

[illegible]

[illegible]

[illegible]

[illegible]

百四十二

一 相撲死人事[illegible]

[illegible]

一 [illegible]

[illegible]

[illegible]

[illegible]

一 [illegible]

一 [illegible]

一 [illegible]

一　石高十四
[illegible]
[illegible]
[illegible]

一 百六十六 隆寿院殿様御屋敷

[illegible]

一 百六十七 質地之所ニ米ヲ取事

[illegible]

[illegible]

五十八

一 [illegible]

五十九

一 [illegible]

一 侍仕置之節右之将軍

足軽或之足軽之義之足軽之

追放即時出之而所人之親

為事一二之仕置仕置之儀

後之於之之将軍之事

一 所人而陸奥将軍之事

足軽所人而陸奥将軍

中多遠方付之乃至親族

中付後代事之為者之場合下人者之

さてもらの八多遠方

一 妻と密通之事男女之事

多遠方付此事之

不孝之親書妻之

乃至之之按打之

一 [illegible]

一 [illegible]

一 [illegible]

五十三 百六十三

一 西幸後の悔ずる事

[illegible]

百六十四 十一

一 離縁の後出生の子府可限方々事

[illegible]

物品記載の事限り事の紛の紛議は無事

百六十五 十二

一 住来と侍相宮と両様と新たに[illegible]

[illegible]

[illegible]

[illegible]

[illegible]

一 [illegible]

[illegible]

[illegible]

[

[illegible]

[illegible]

[illegible]
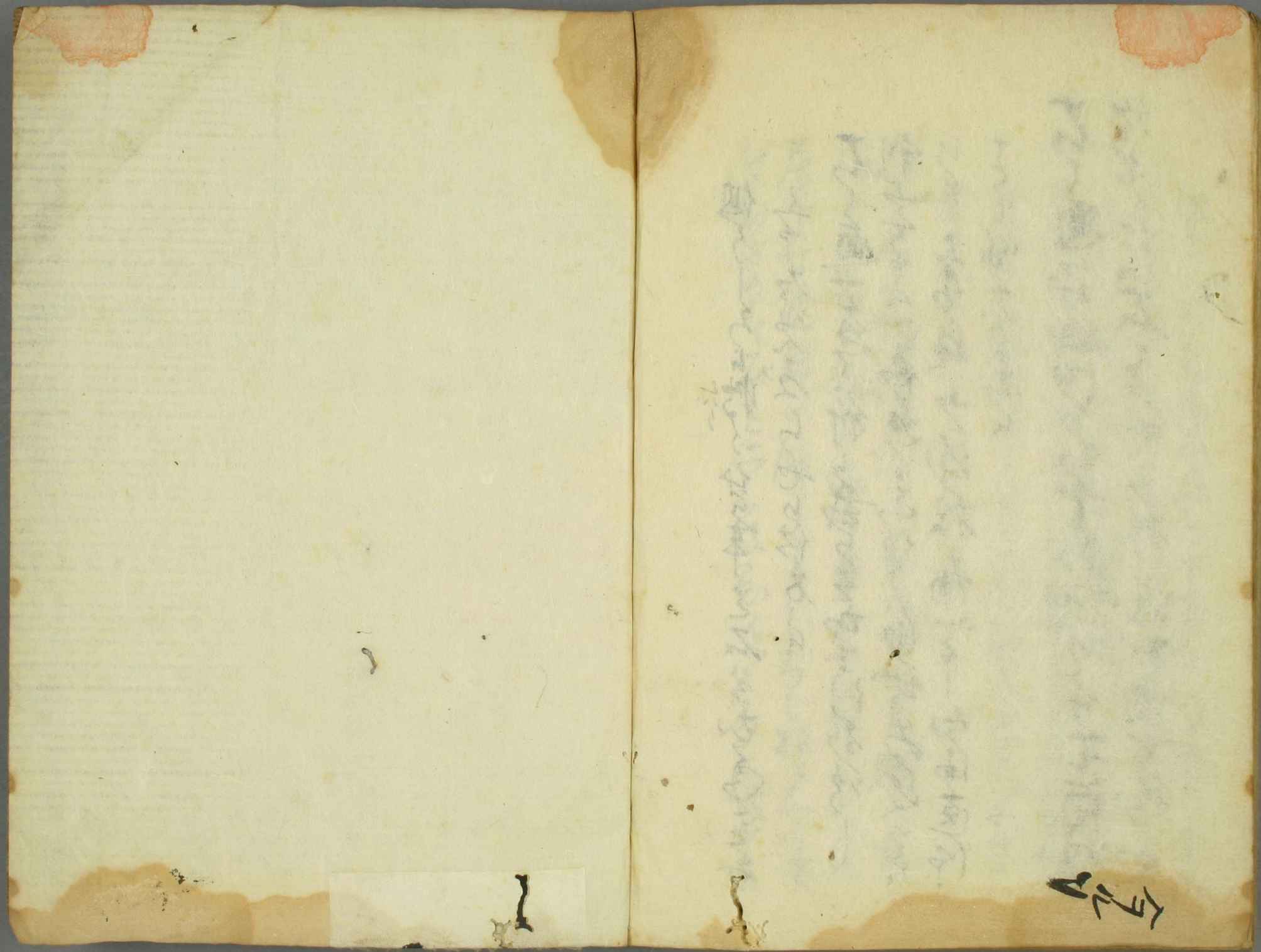
但し[illegible]右之通を肩骨[illegible]
メ[illegible]肉集り高上を
[illegible]肩骨高[illegible]
[illegible]
[illegible]