



門牌 3  
號 2514  
卷 1-5



天子沛裝束事

沛冠  
立菱



四方斜  
二  
會  
沛  
別殿行幸之時  
暑御





清袍 黃印漆



御下衣 裏白小菱  
裏立菱







赤  
袴

赤  
袴  
裏

赤  
組  
帯



赤  
袴

赤  
袴

赤  
袴

赤  
袴

赤  
袴

赤  
袴

赤  
袴

赤  
袴

赤  
袴



赤草



赤表袴





赤大口



赤帯

赤石帯

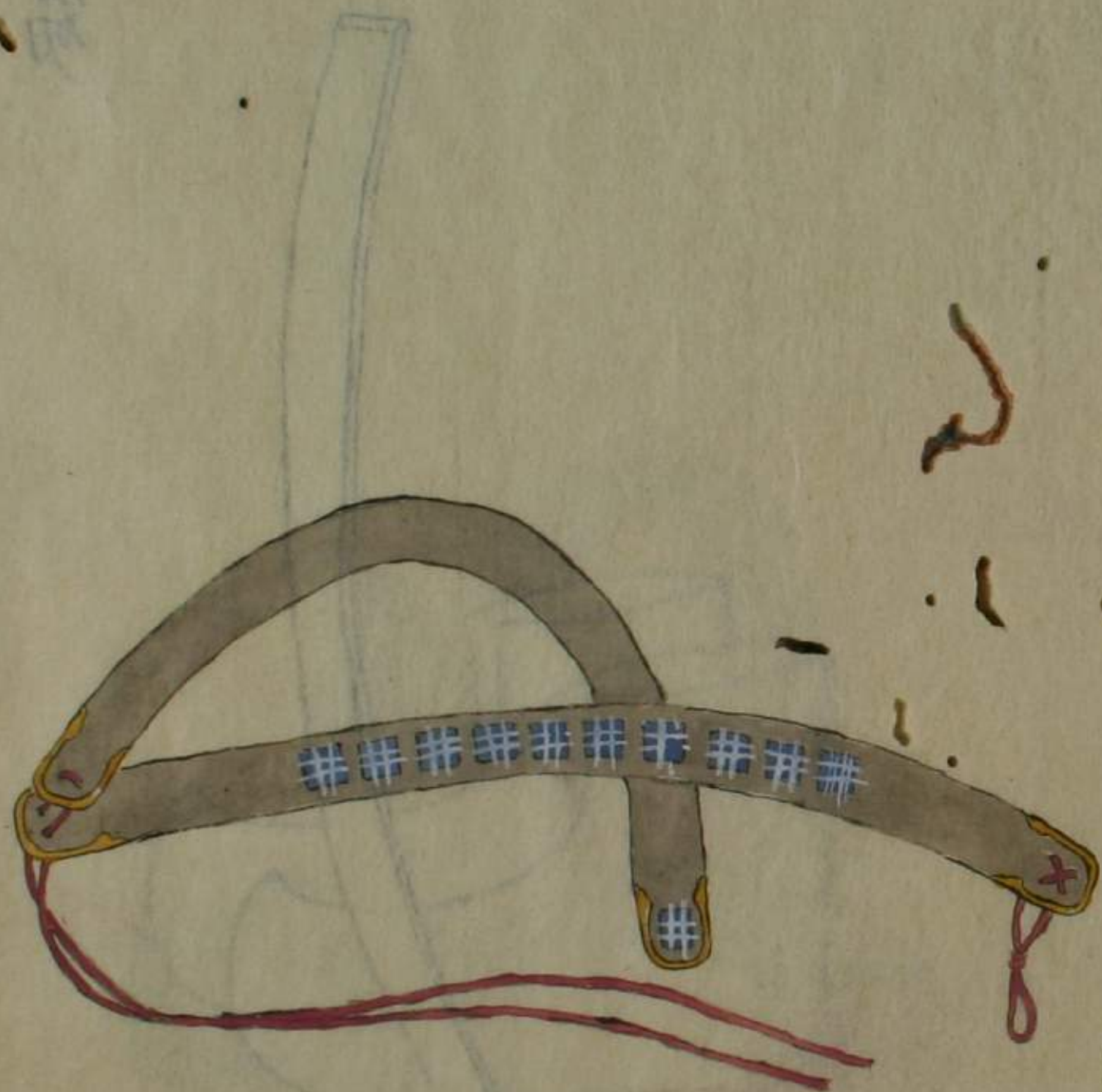

赤石帯



制草

清  
襪

制草

清  
牙  
笏

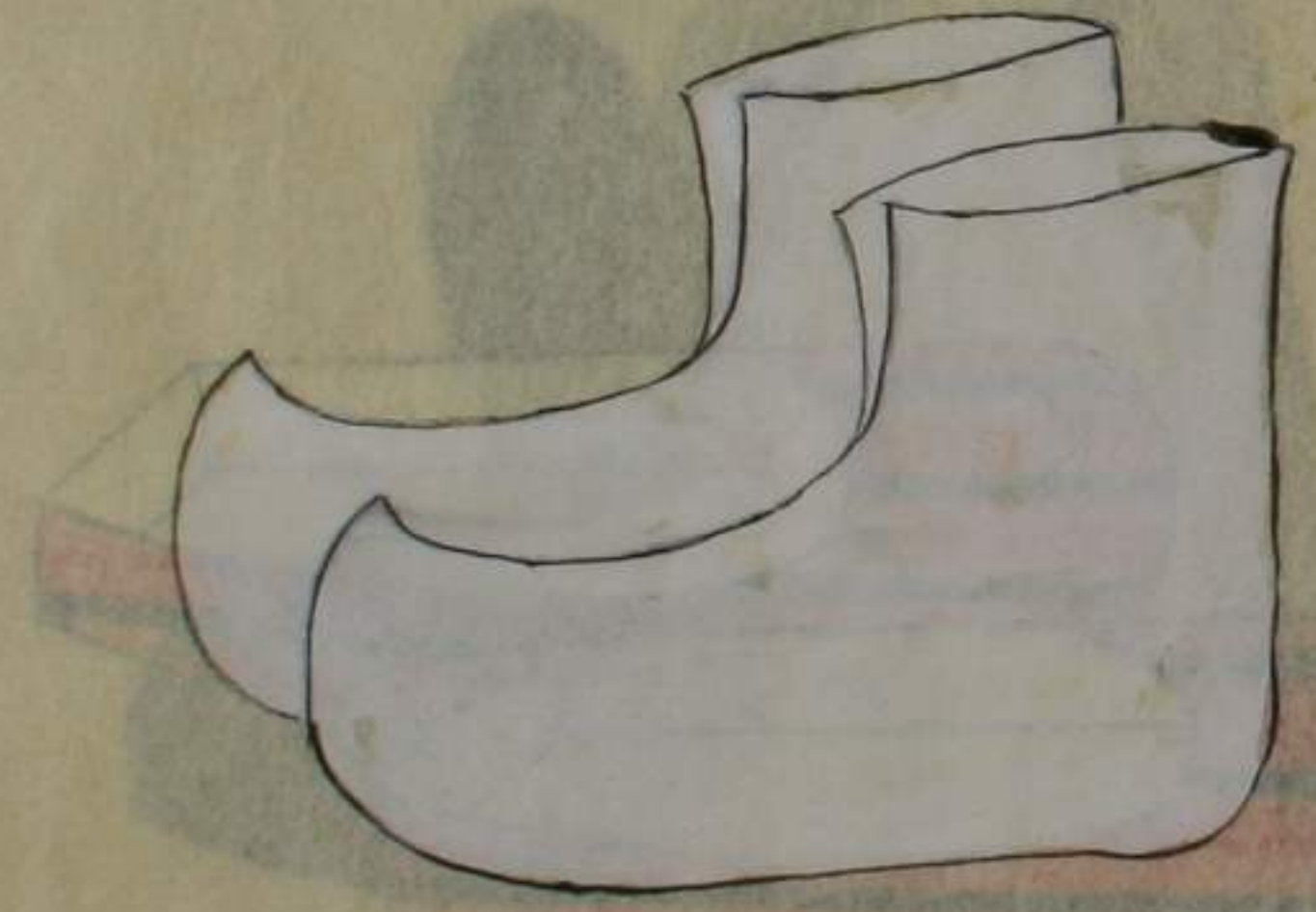



沛草鞋



沛物具事 每月朔至每朝沛沐時著沛

沛冠 立菱

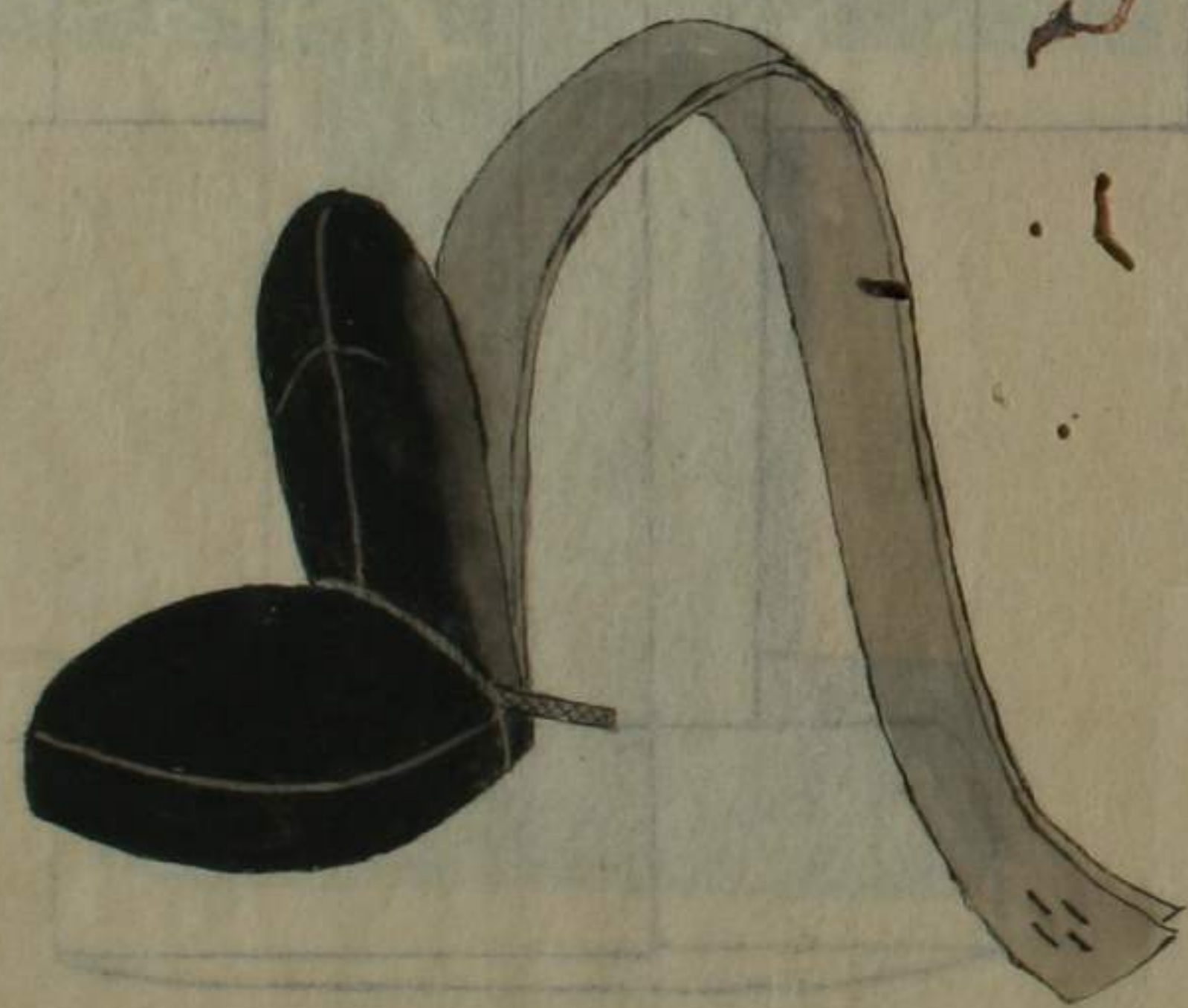



清下直衣冬

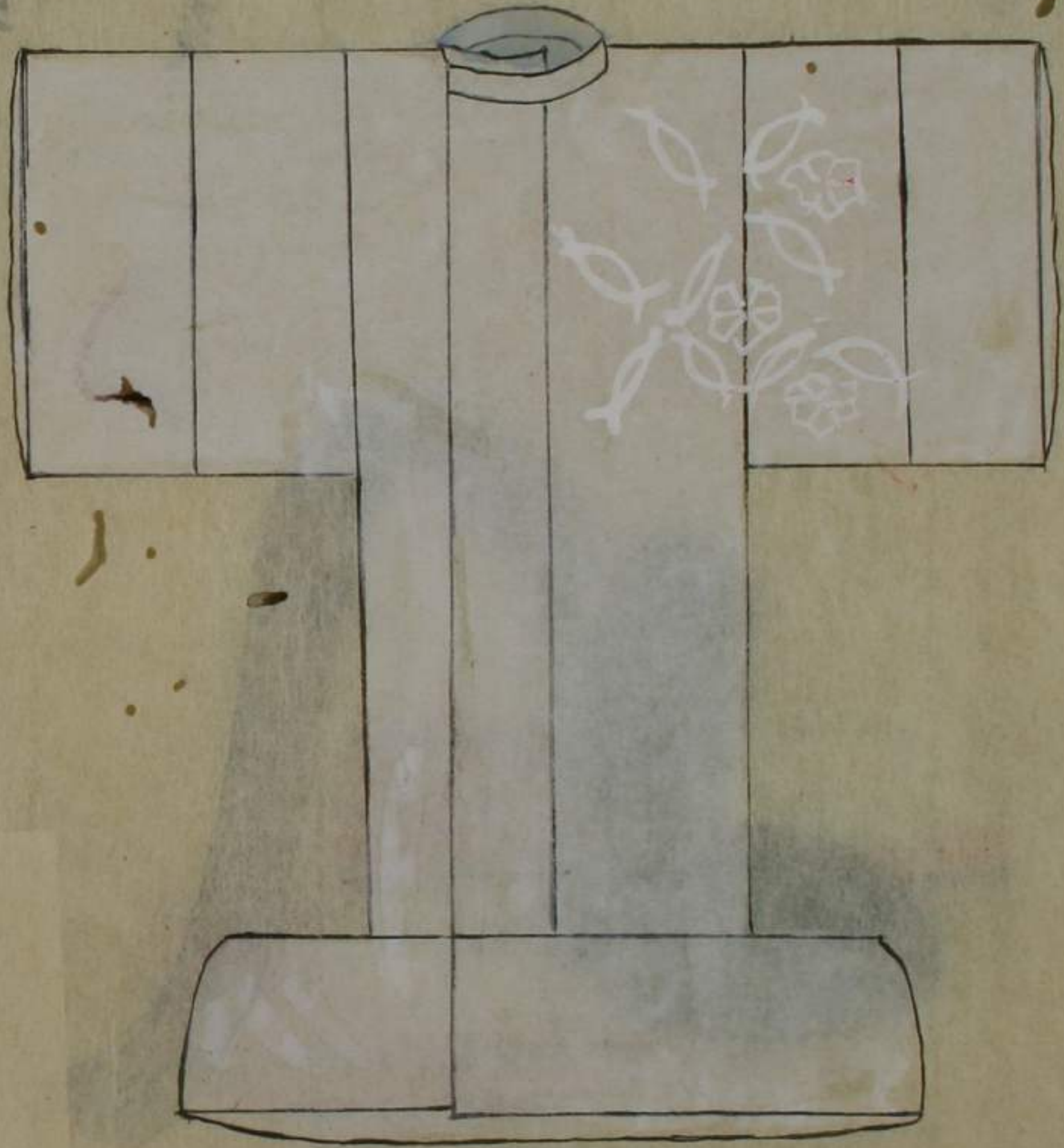

清下直衣冬  
青  
子  
每  
隔  
一  
寸

同  
笈

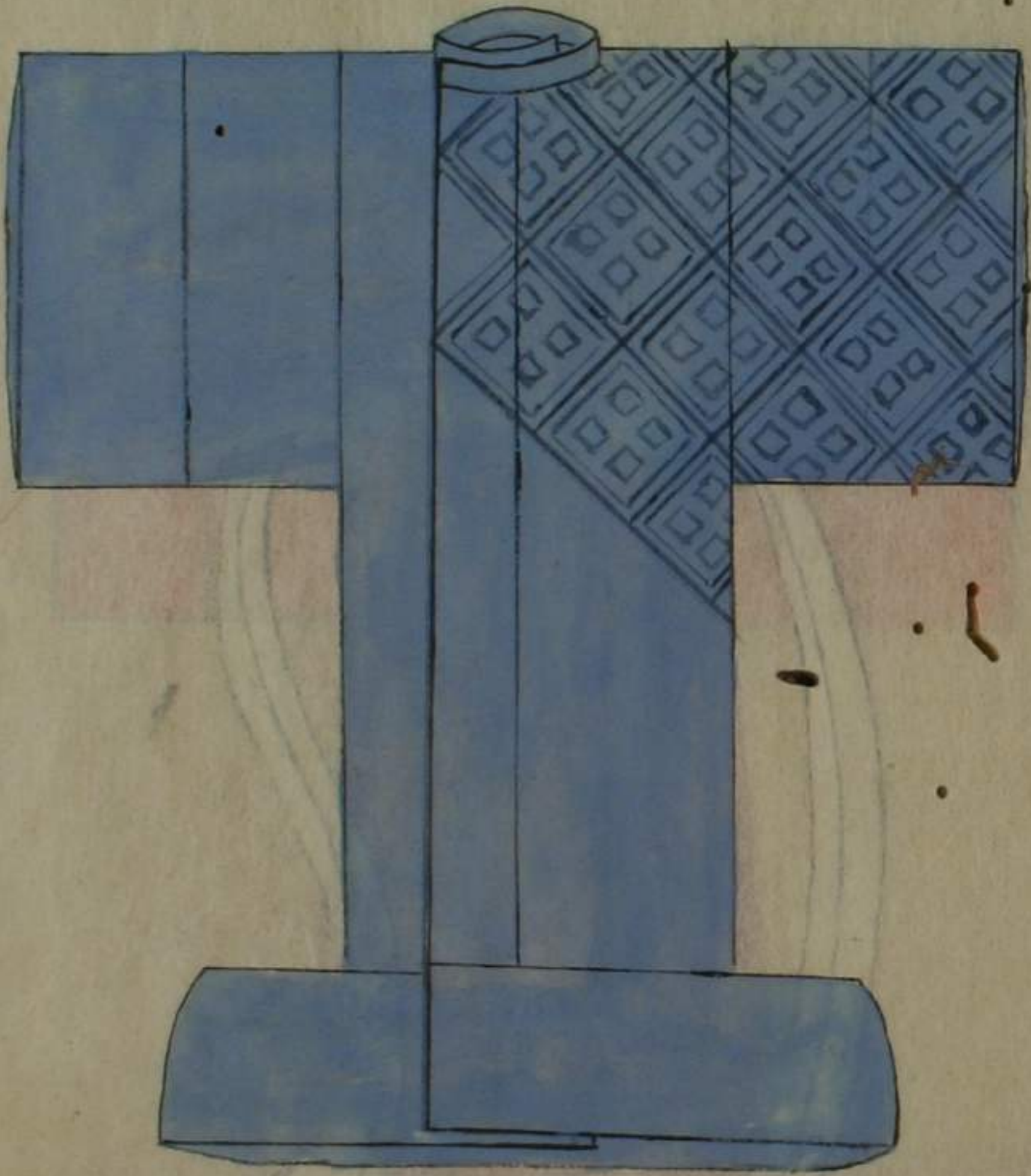

青  
子  
每  
隔  
一  
寸



清帯

清帯



清帯

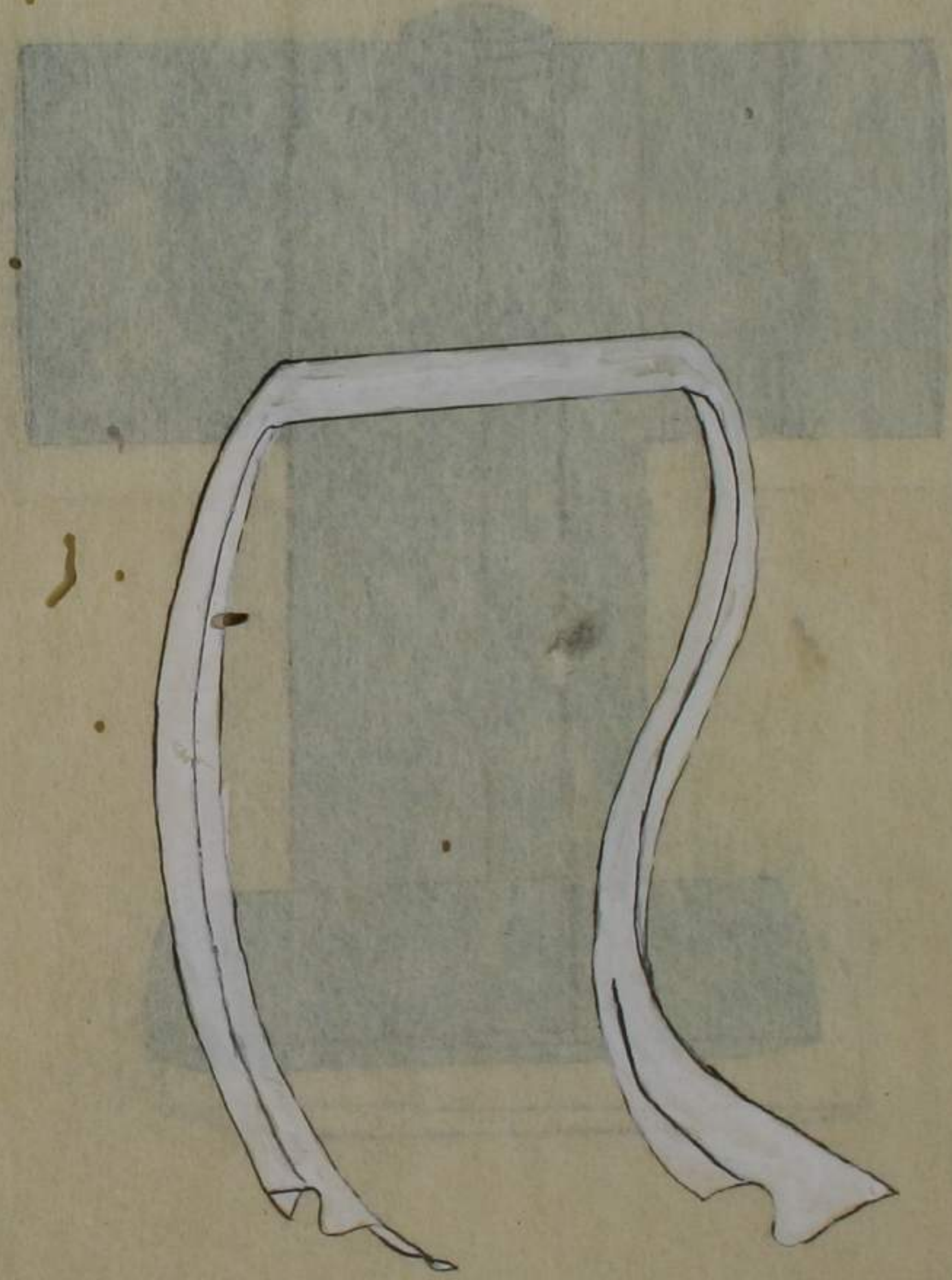



清草

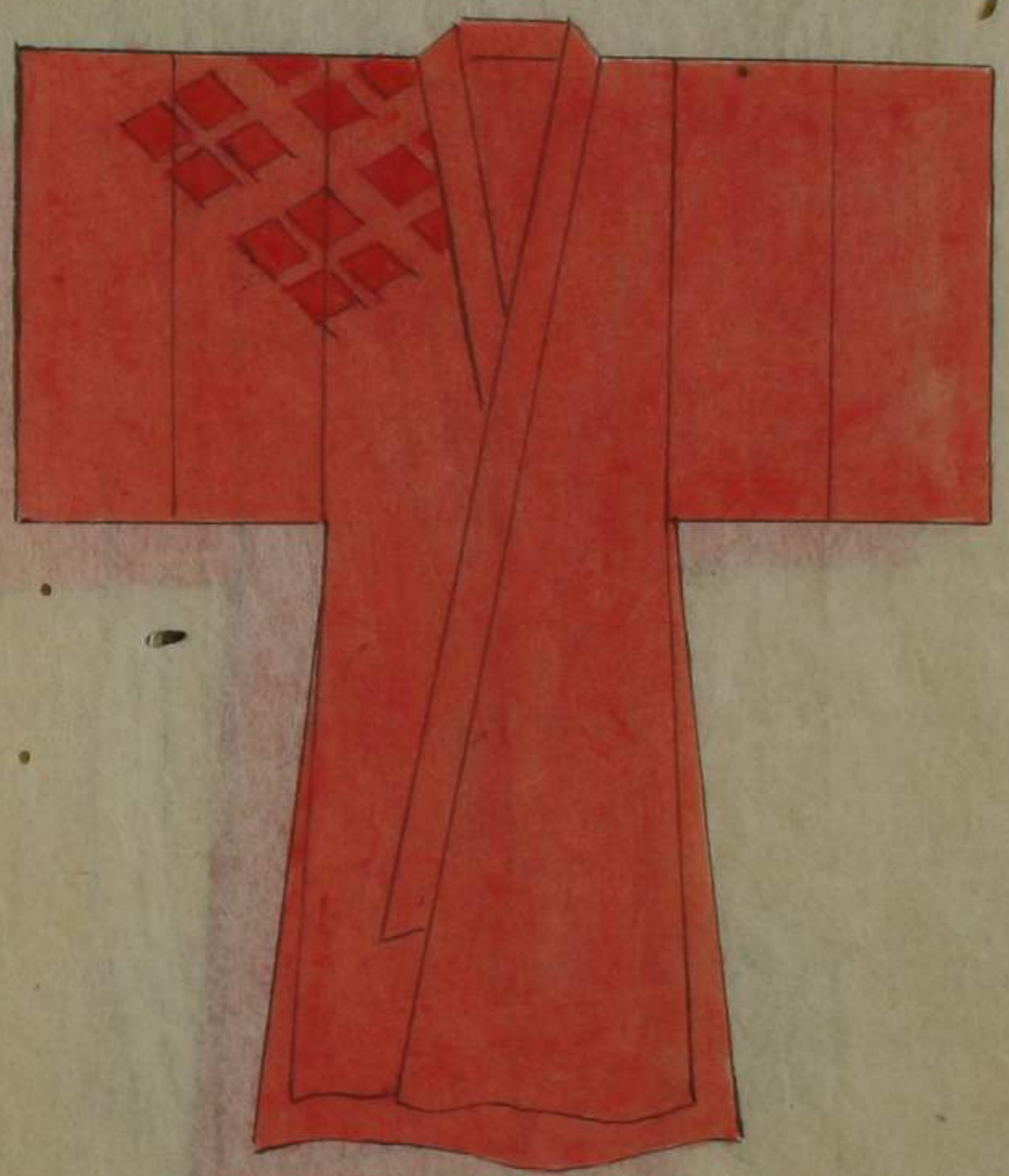

新白

清引袴



計中衣



幘御冠

帛御壯裝束事  
大嘗會之時著御



御袍

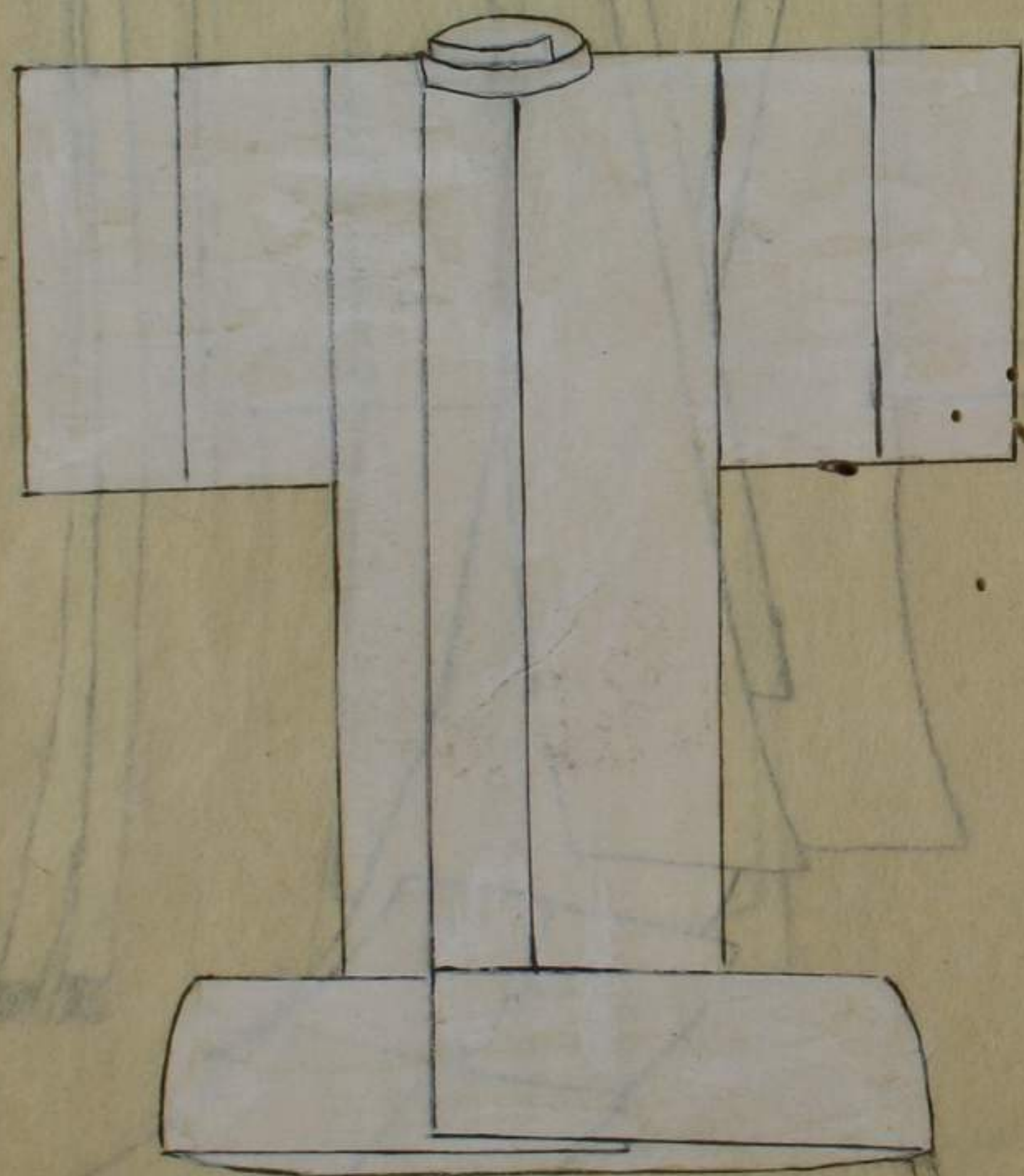



御  
袍

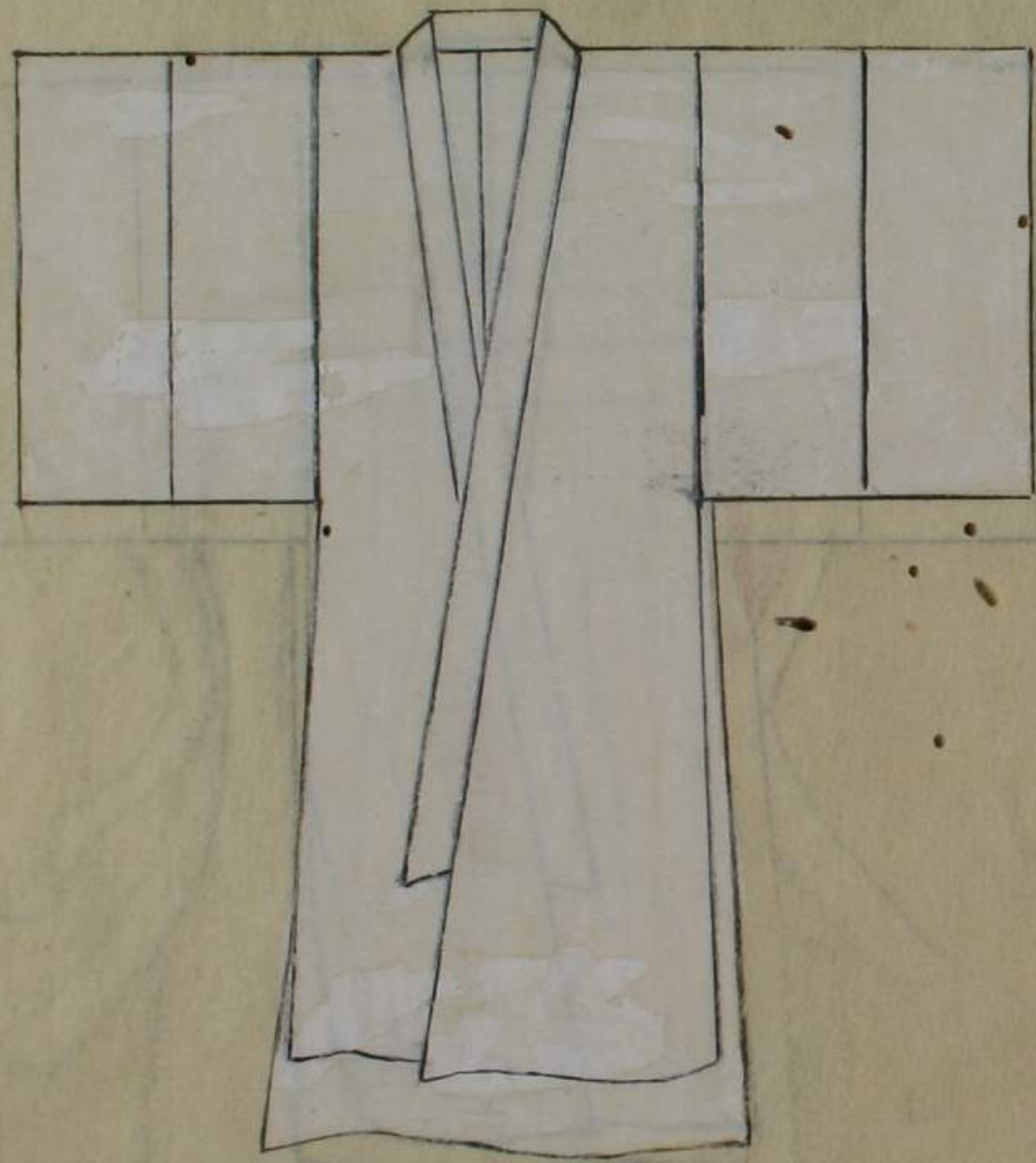

御  
袴



御  
下  
籠  
衣

御  
組  
帯



袴草



袴表





御石帯

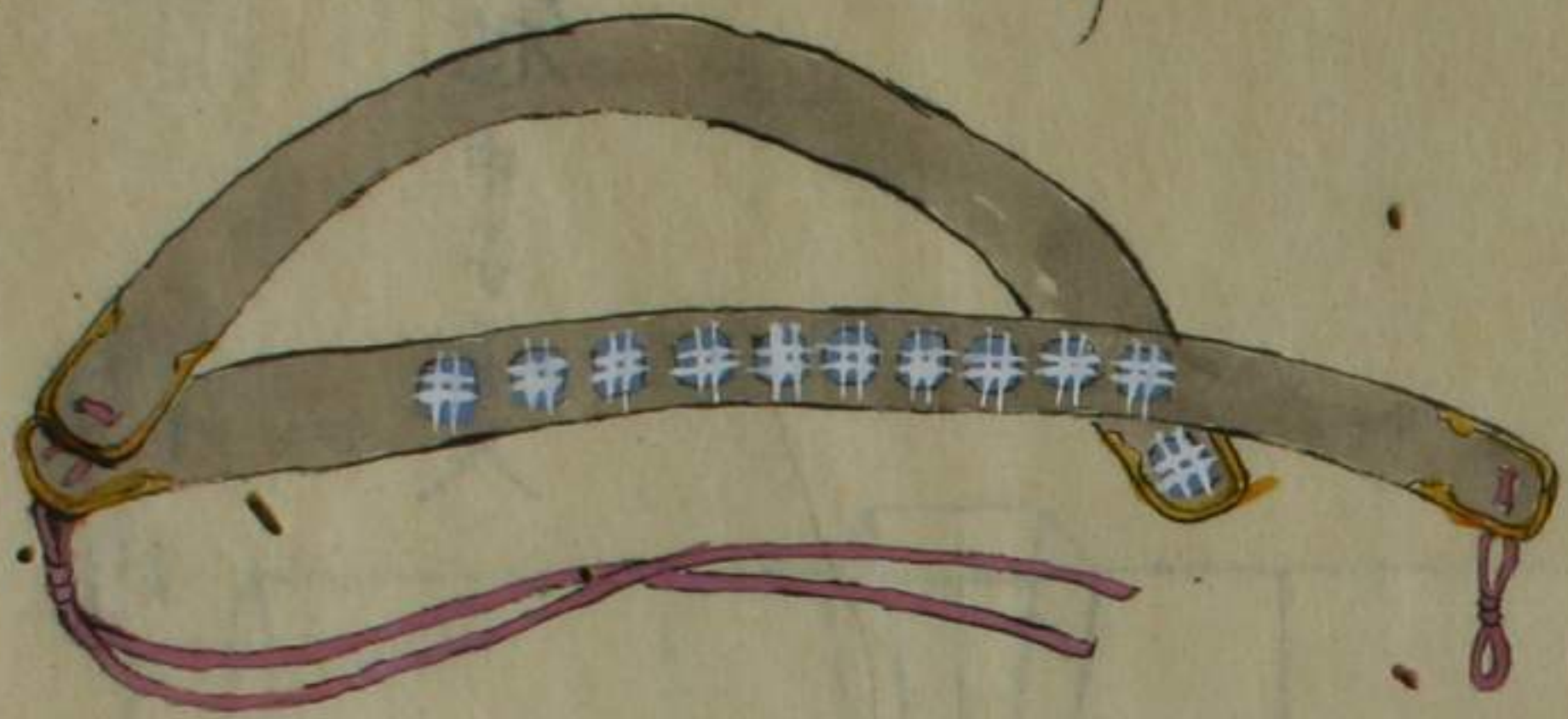

御牙笏



御赤袴

御赤大口

御襪



御草鞋





御内衣



御冠  
中子紙入

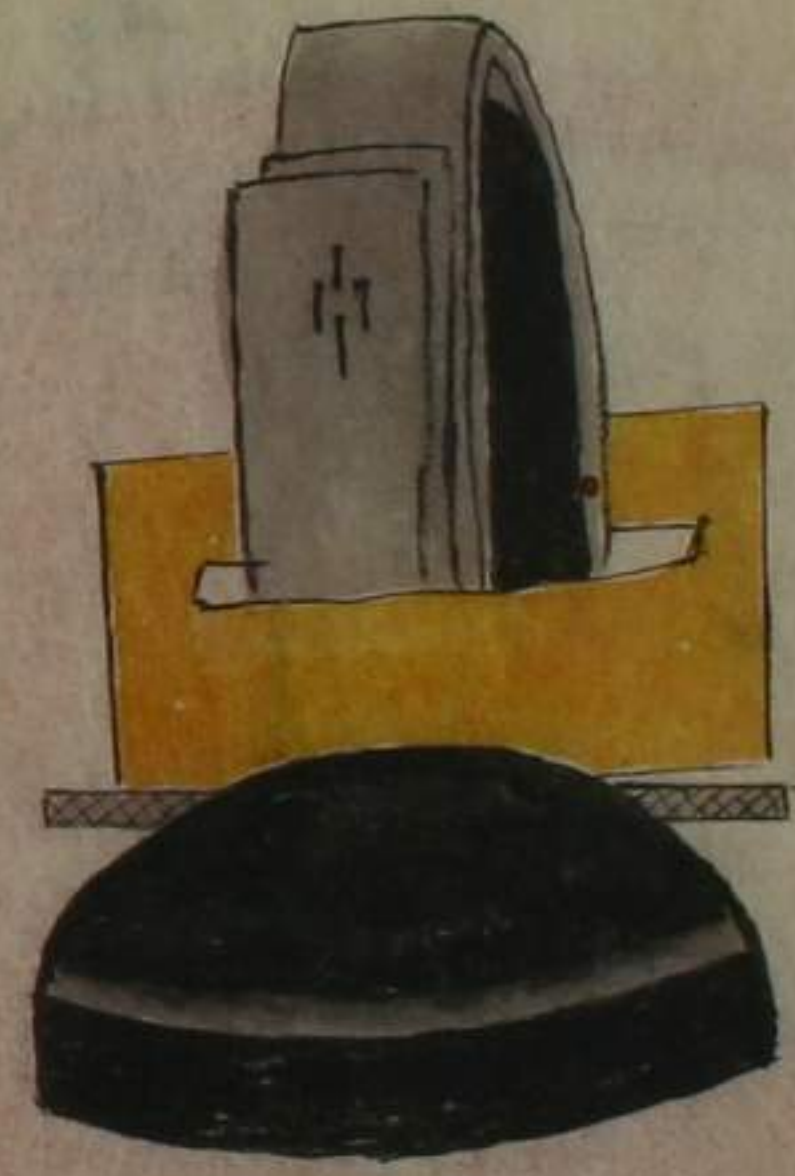

御内  
御装束事



清引袴



右上天皇清束帯事





御袍

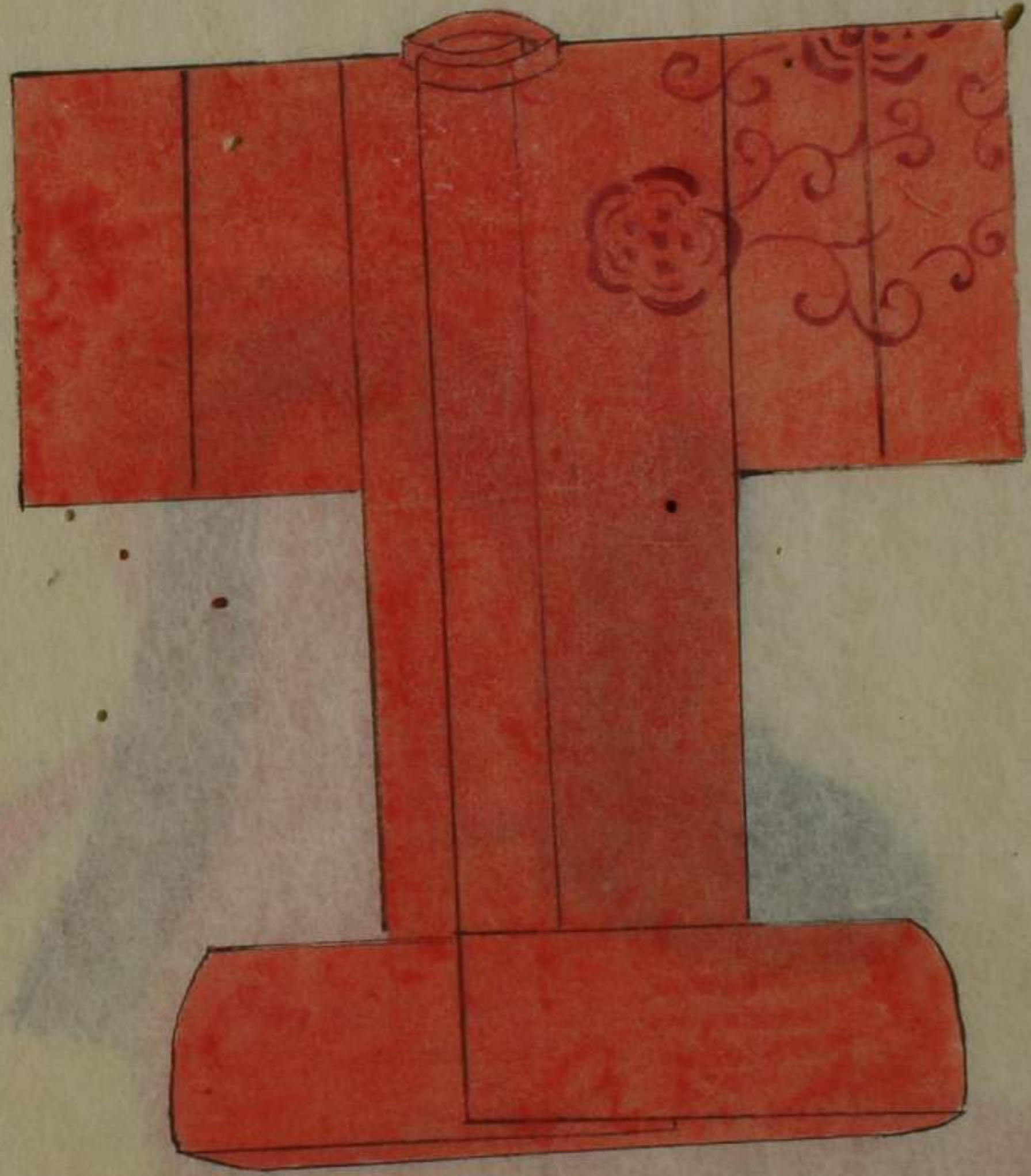

御下龍衣

表小葵  
裏立菱



天皇御衣



清草



清袖

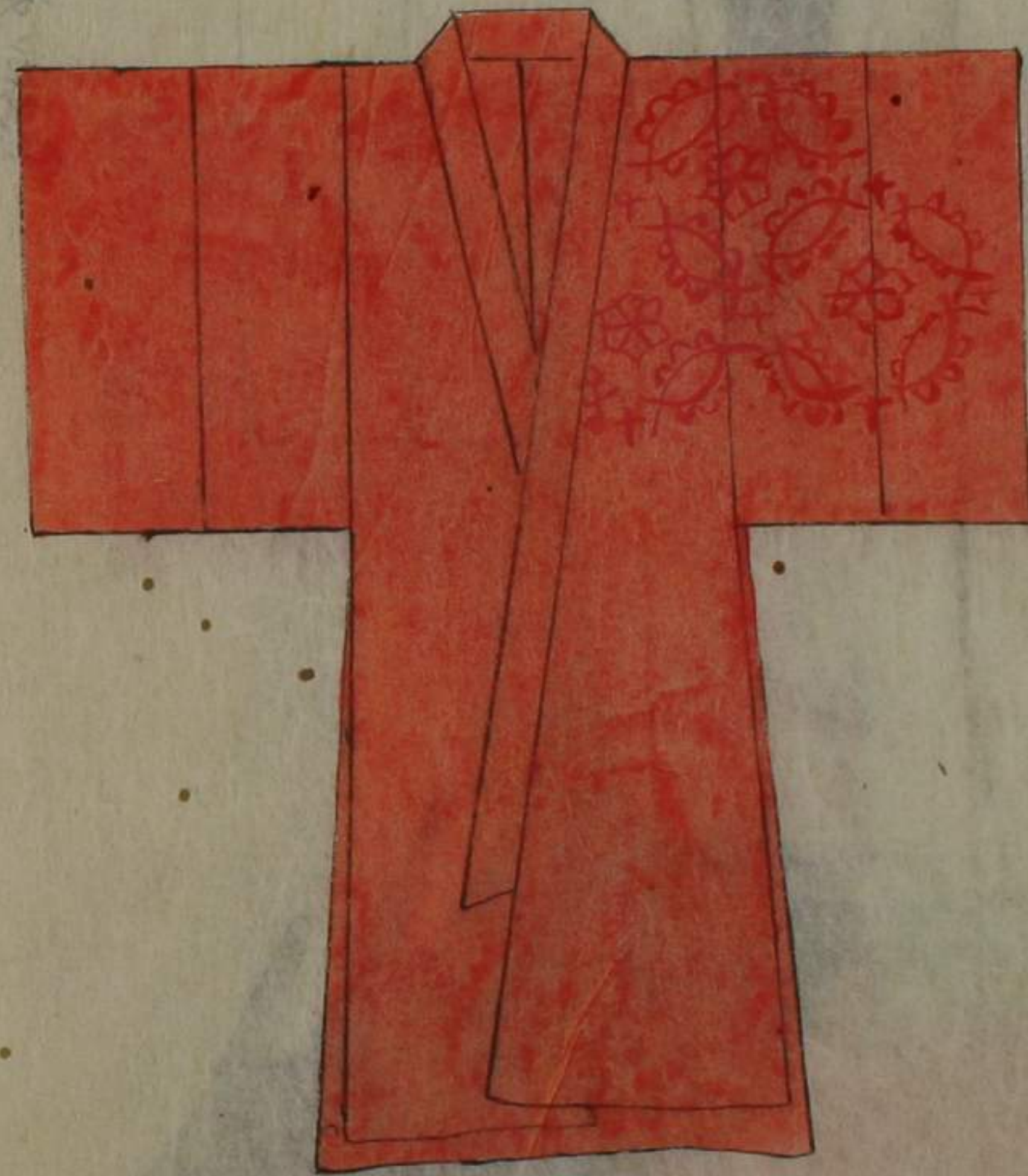

清紐帶





赤大袴



白表袴





御石帯

御笏

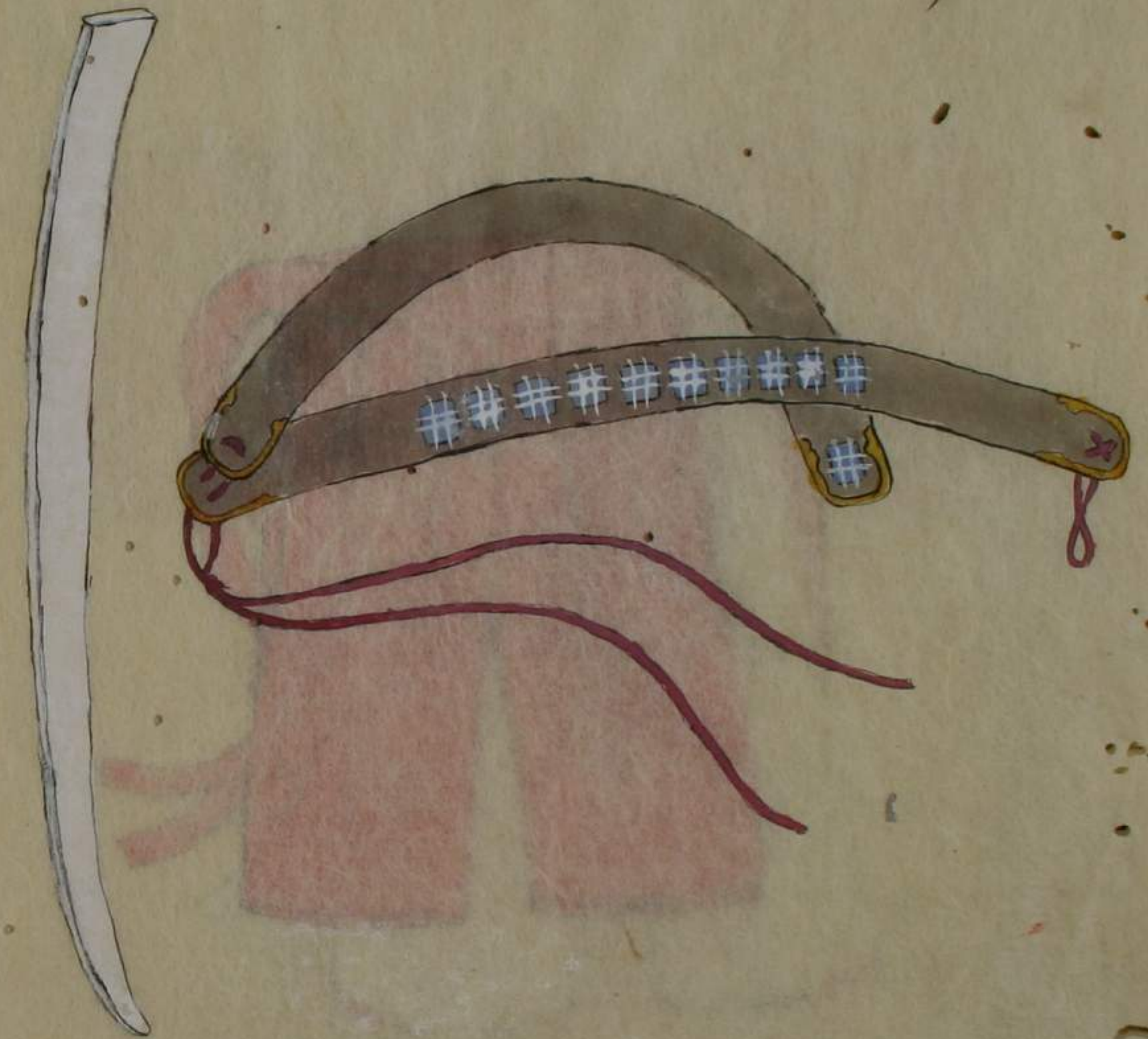

御襪

御草鞋

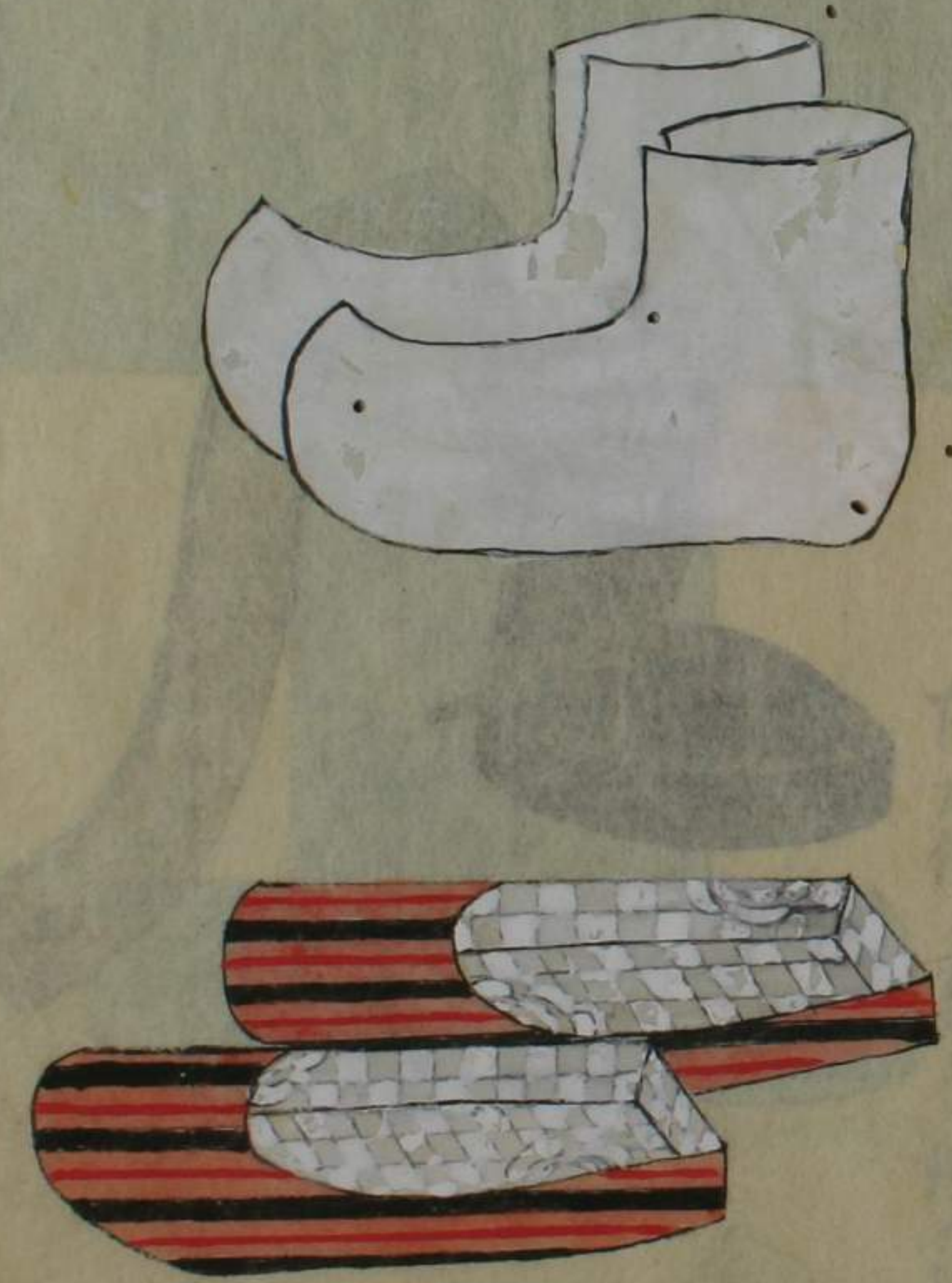



漸冠立菱

同漸直衣事

院之直衣始似前著漸



漸直衣冬

夏乳

三重夕スキト云  
少袖衣 遠夕ルカ

大紋用云 大紋ノ袴ナト云モ此種

業平ノ画像多ク夏ノ直衣ノ

人丸ハ此直衣之百人一首多ク

右左依ノ書タル繪ナレハ能ク考合

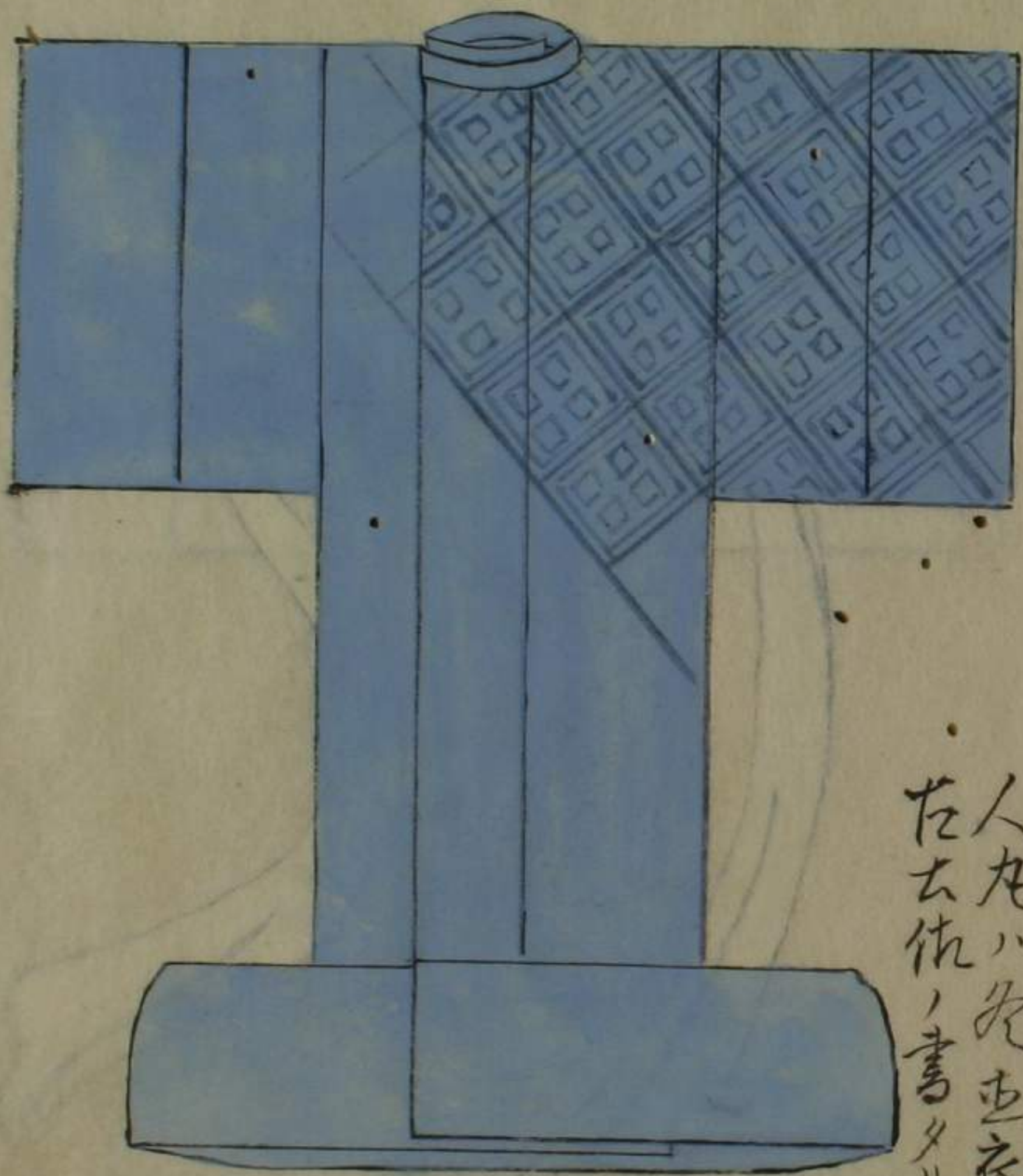

三重夕スキ  
乳代



御帶

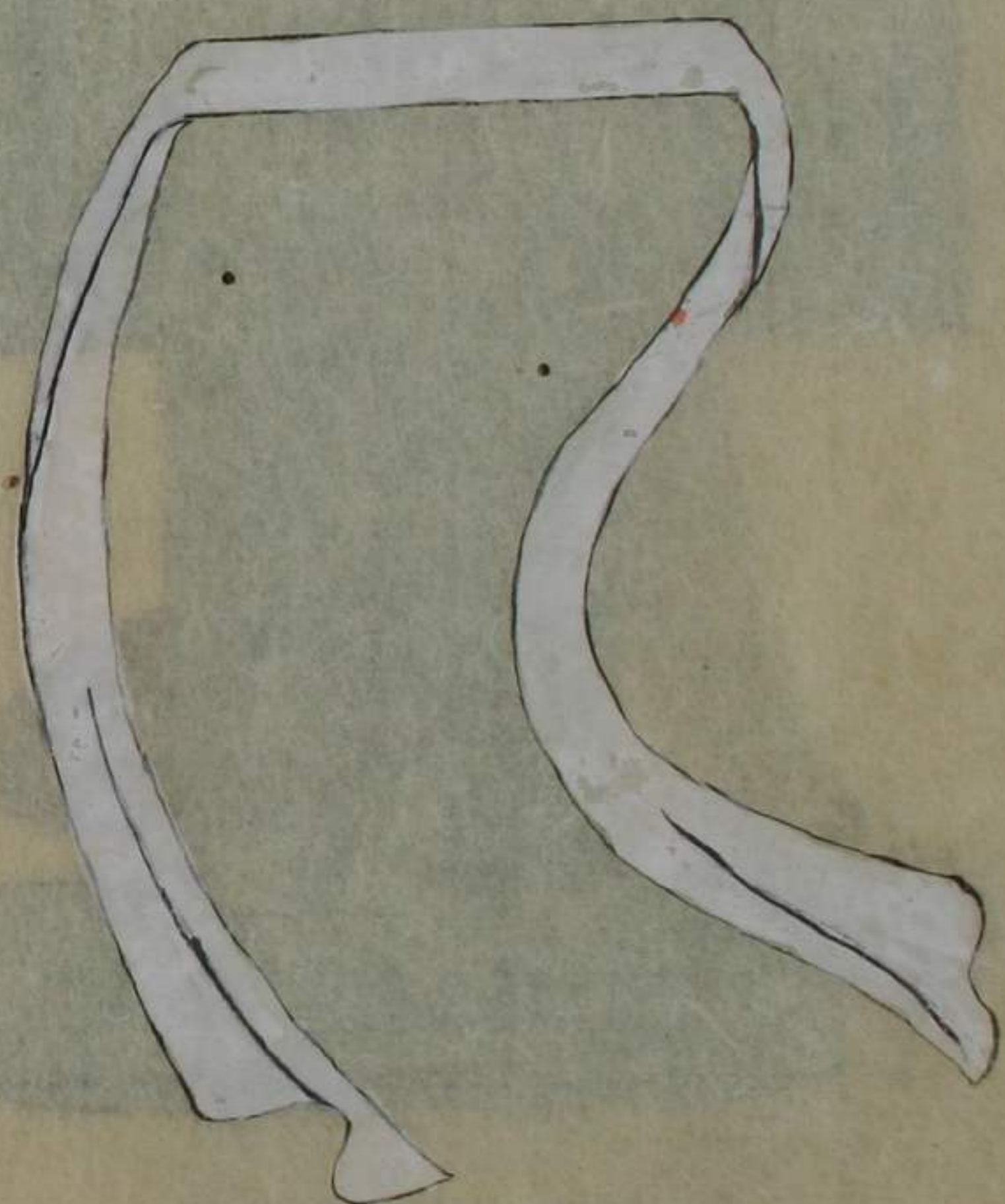

御直衣

*[Faint, illegible handwritten text in vertical columns, likely bleed-through from the reverse side of the page.]*

御直衣

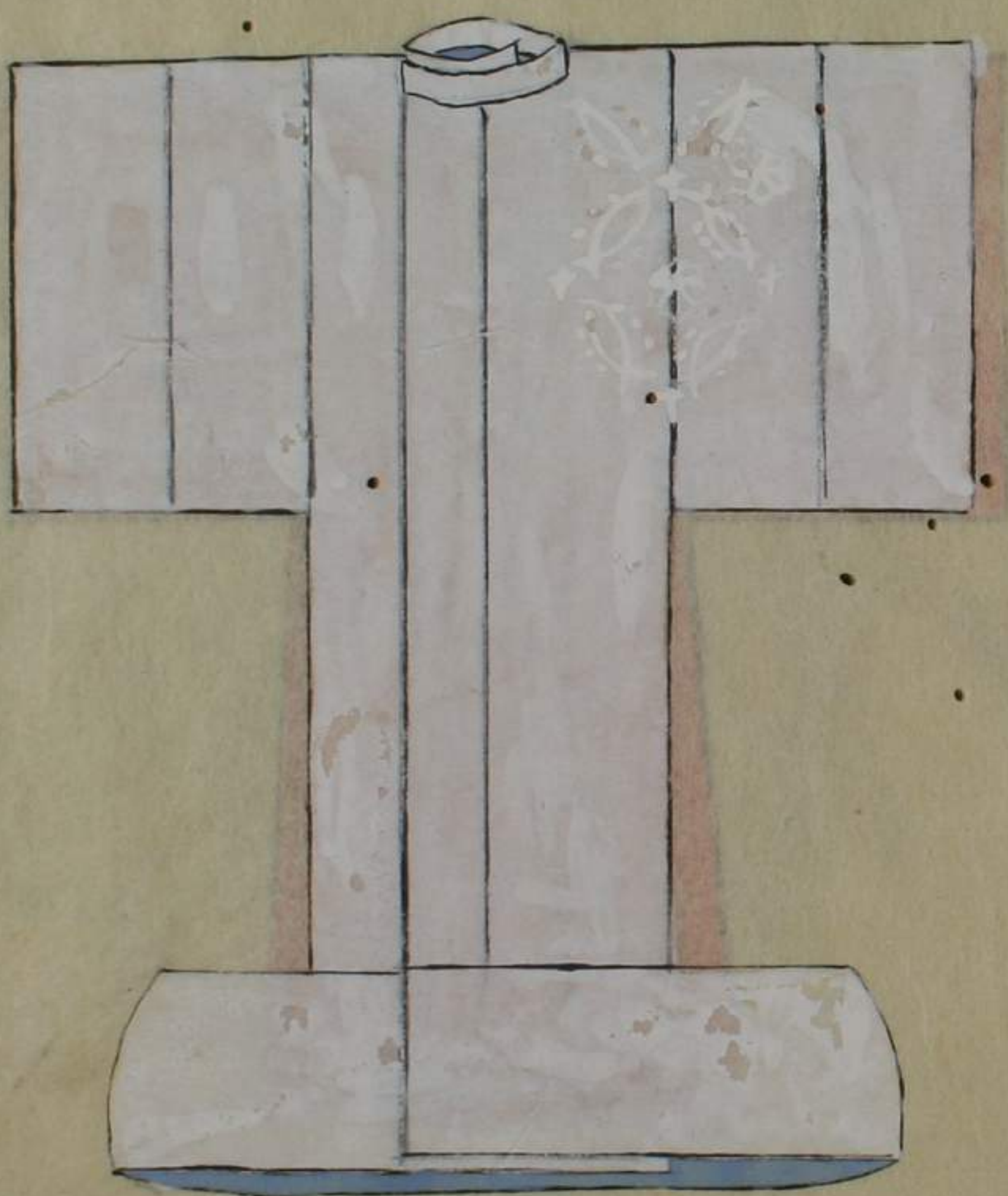



清草



清袖

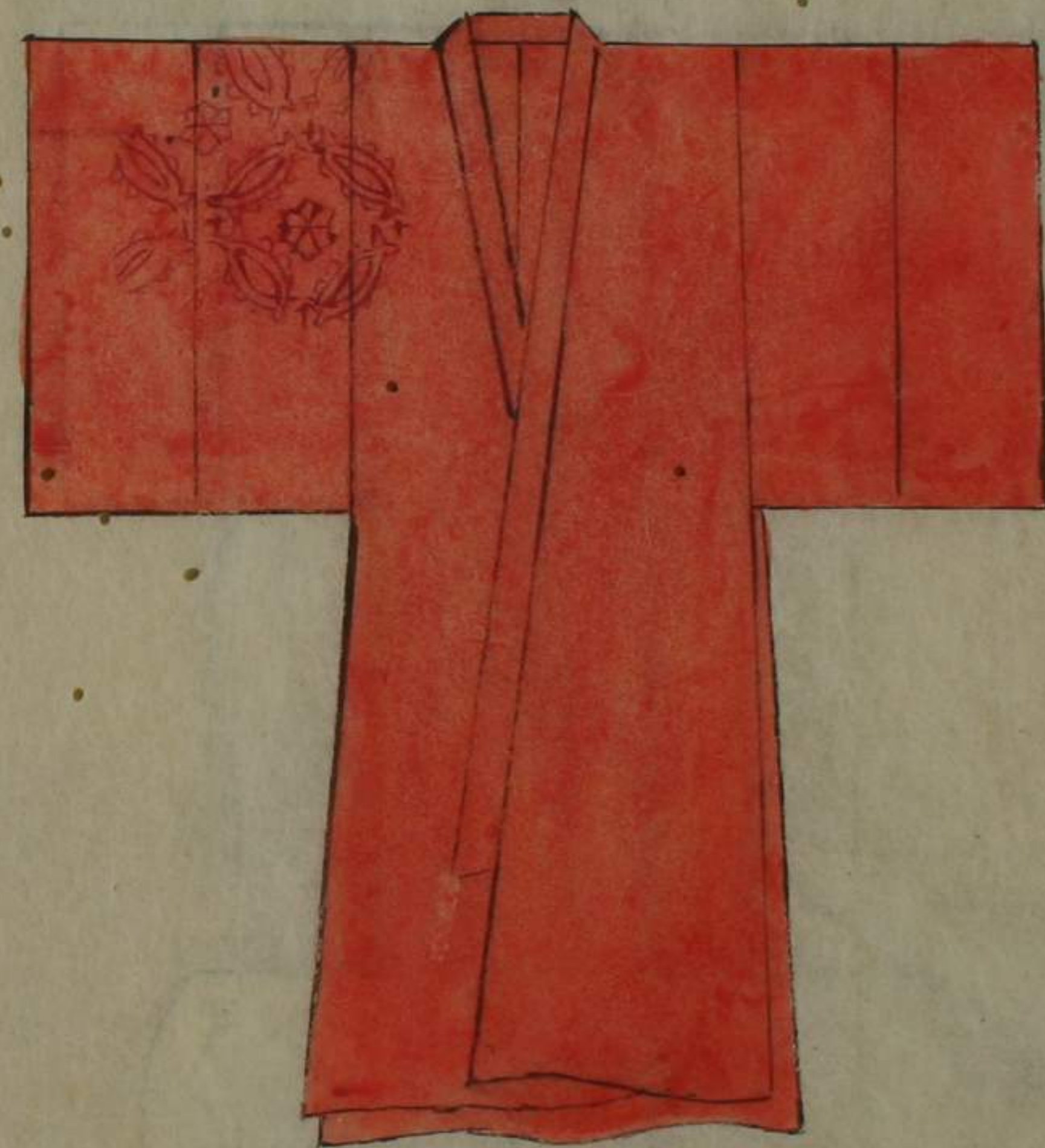







耳清衣

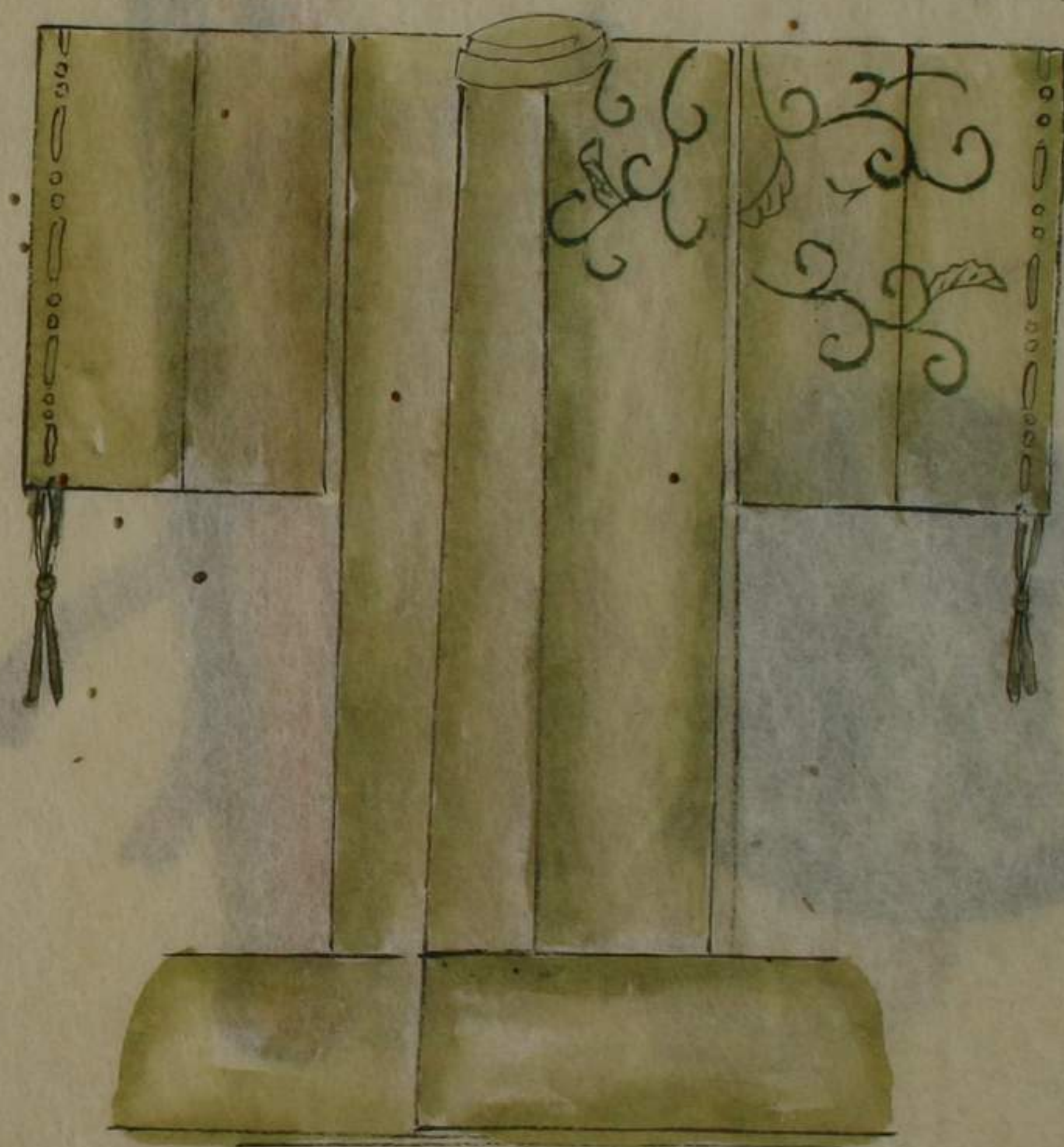

清奴袴





清中裙



親王家清袍

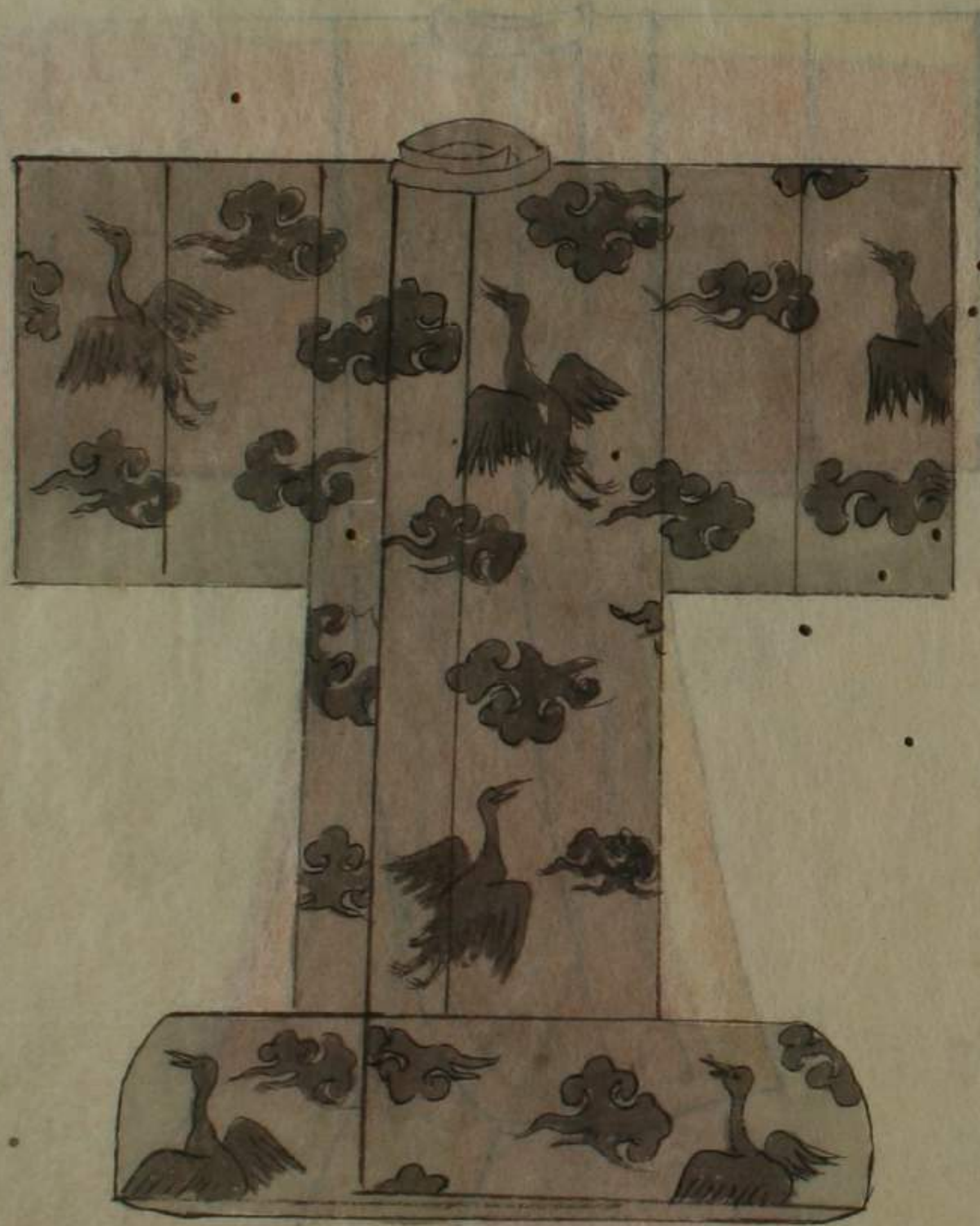



黃丹御袍

皇太子著御



淺黃御袍

皇親王著

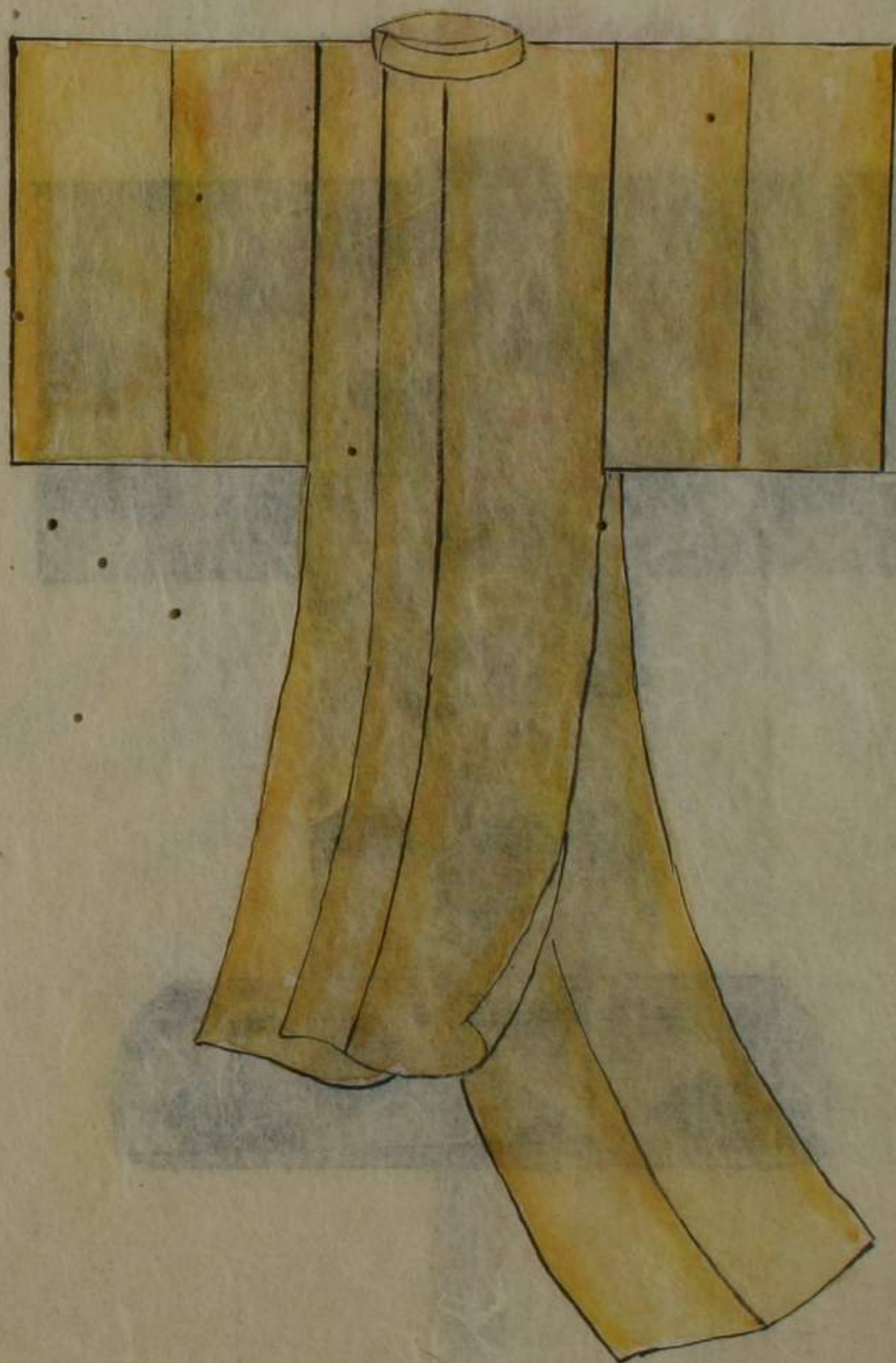



天子清禮服

清即位時著

清王冠

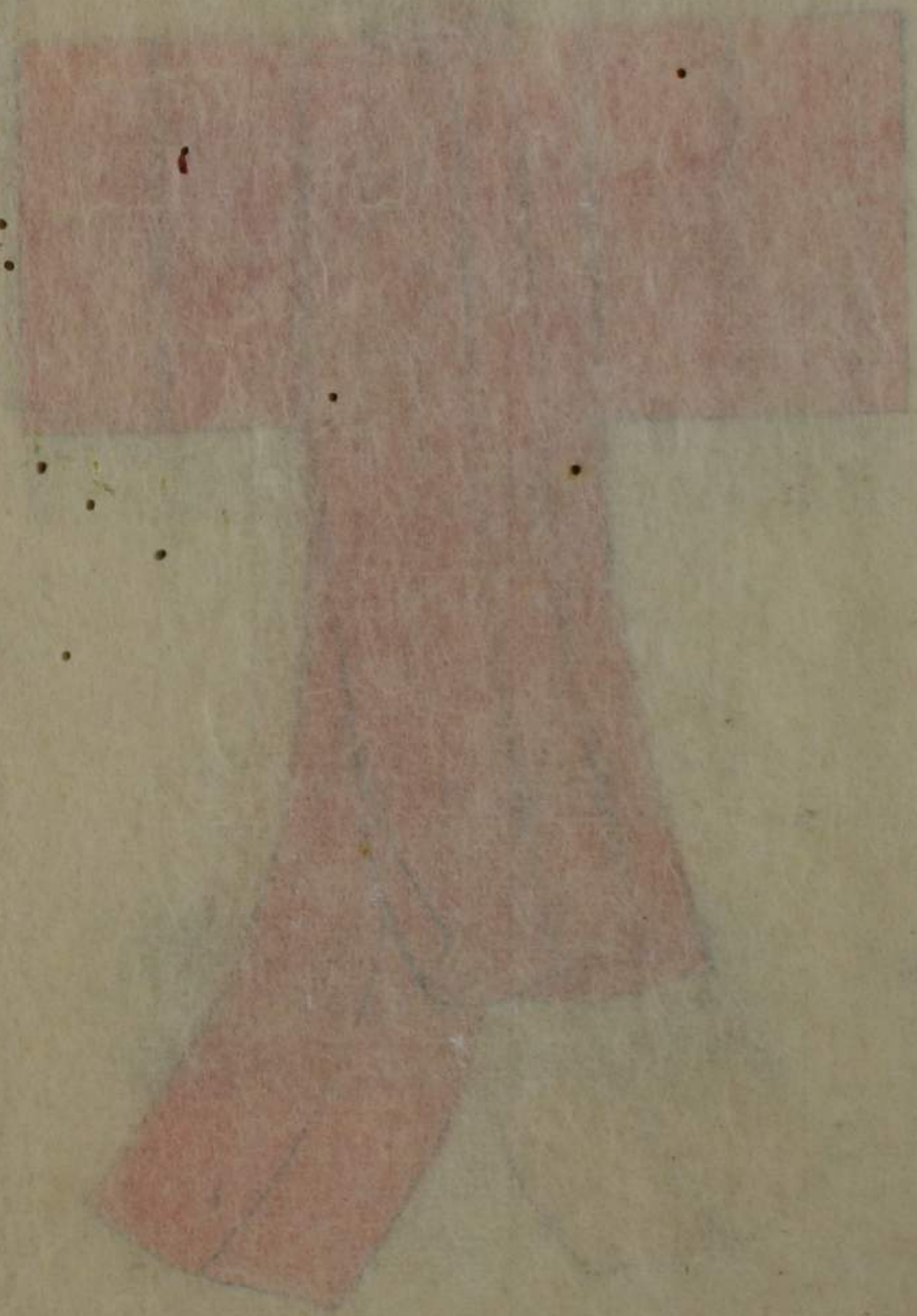
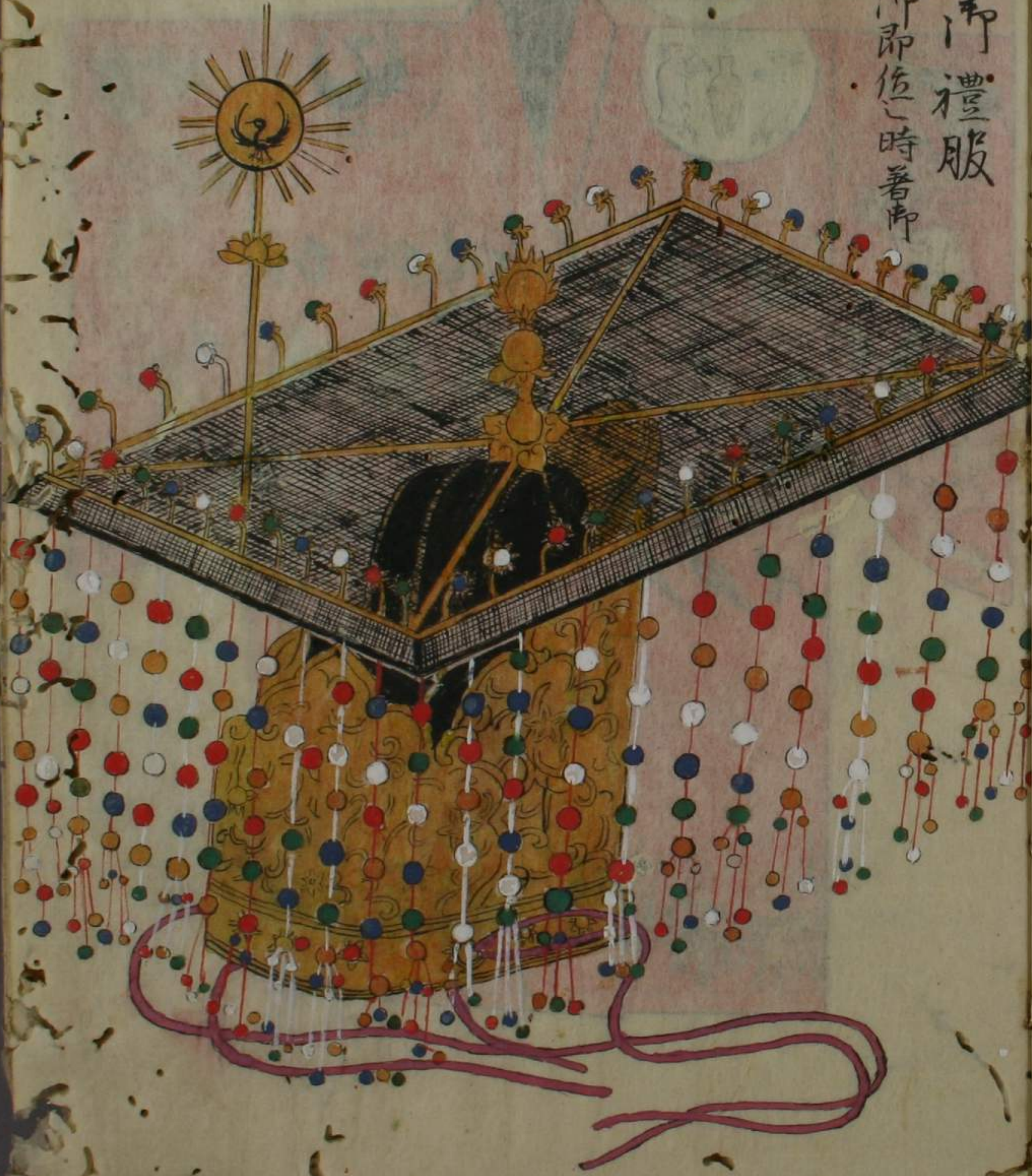



御大袖

前

同後





清裳



圖

清小袖





綿襪



鳥皮沓



牙沓笏



御玉佩  
二流



御長後

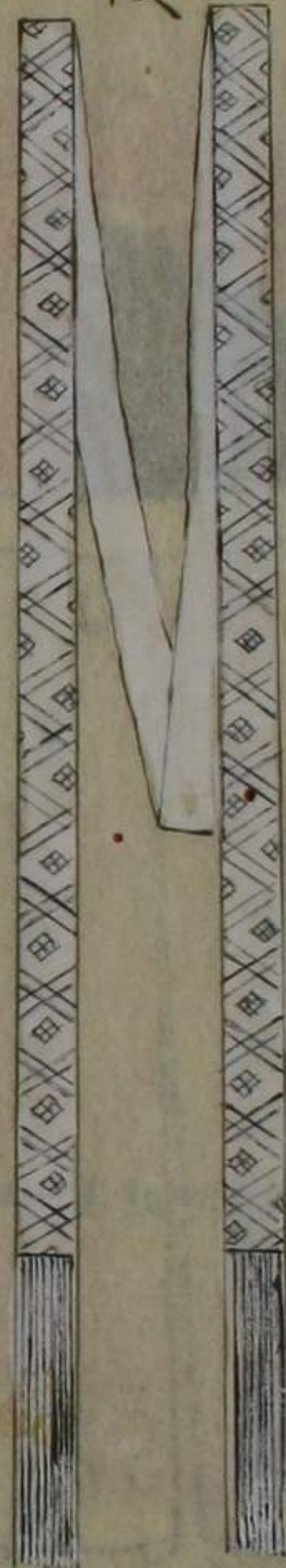

御短後

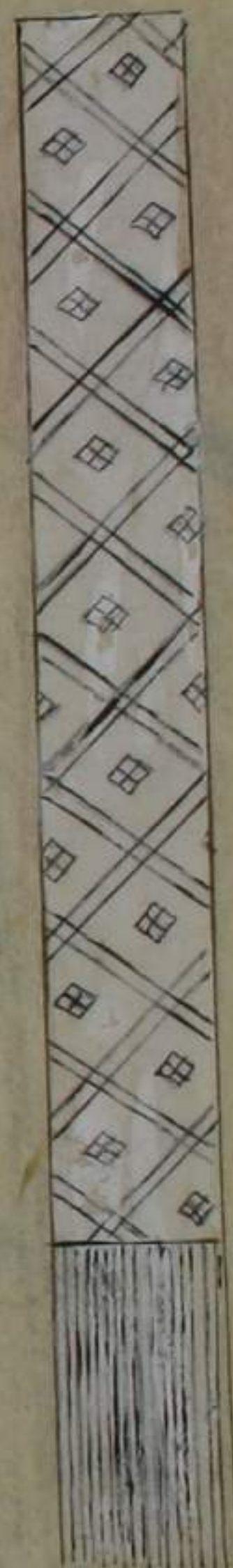

御紐帶





三山



玉冠

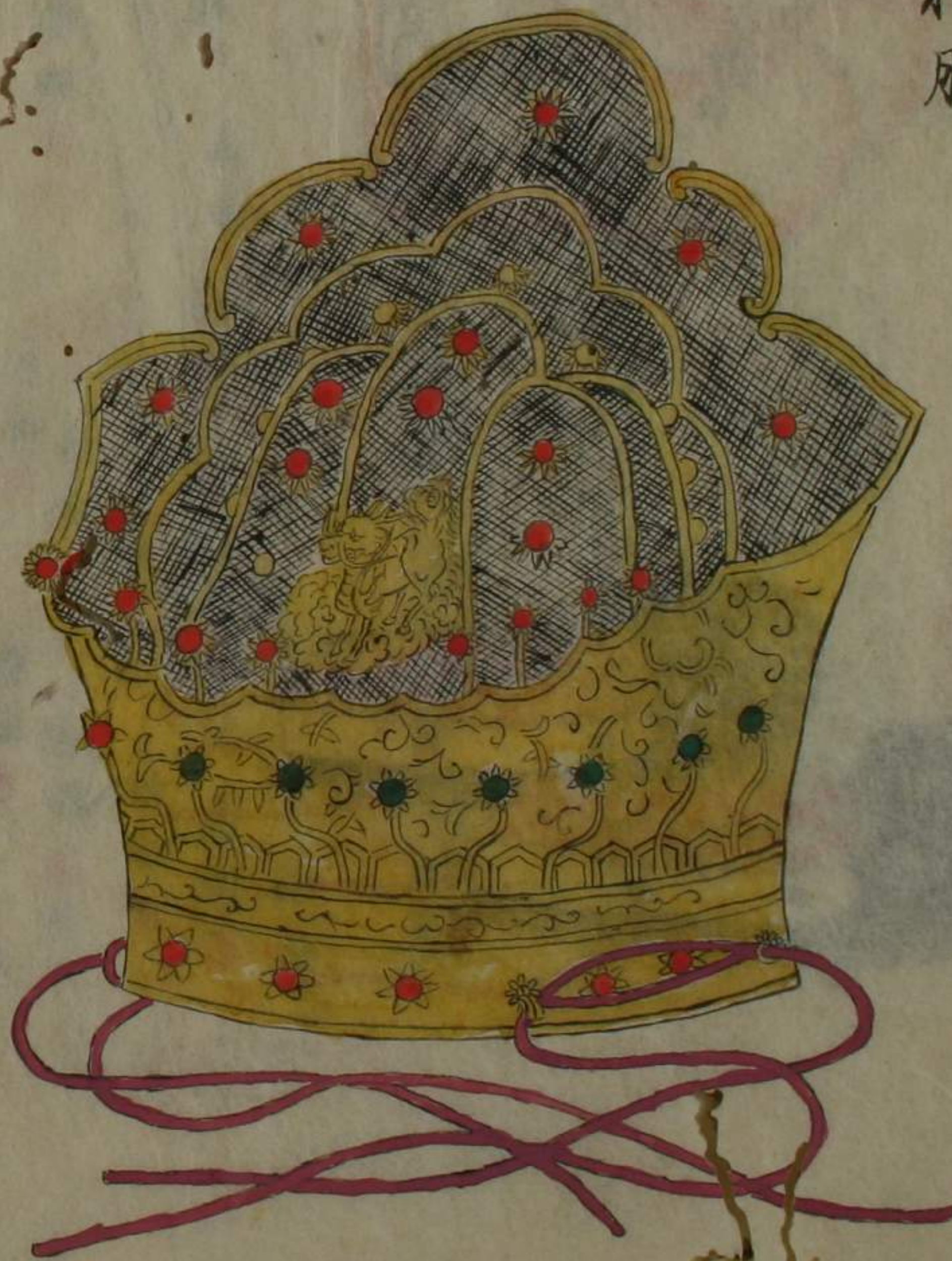

后下禮服

御即位之時三位以上著



小袖



大袖





玉佩  
一流

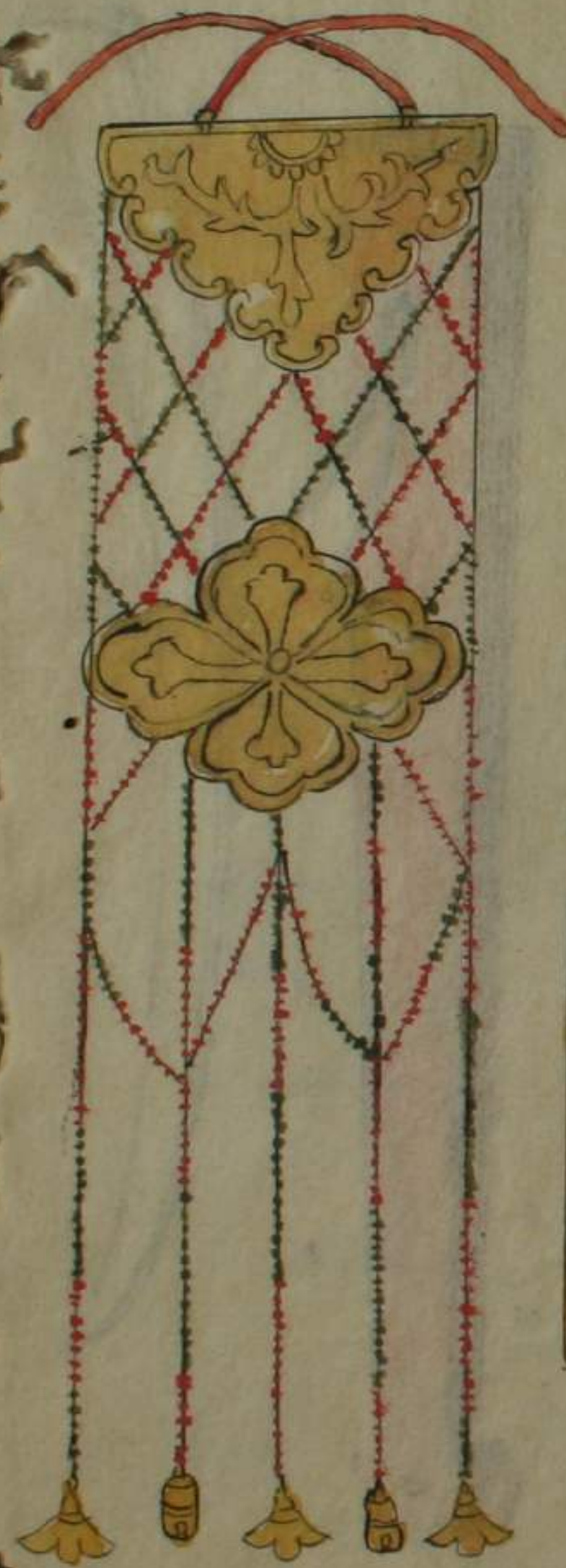

長綾

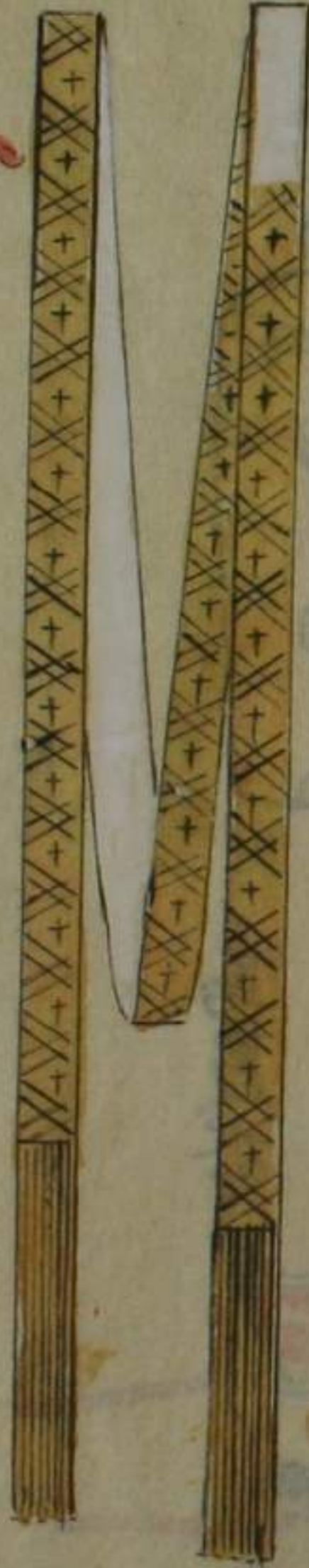

短綾

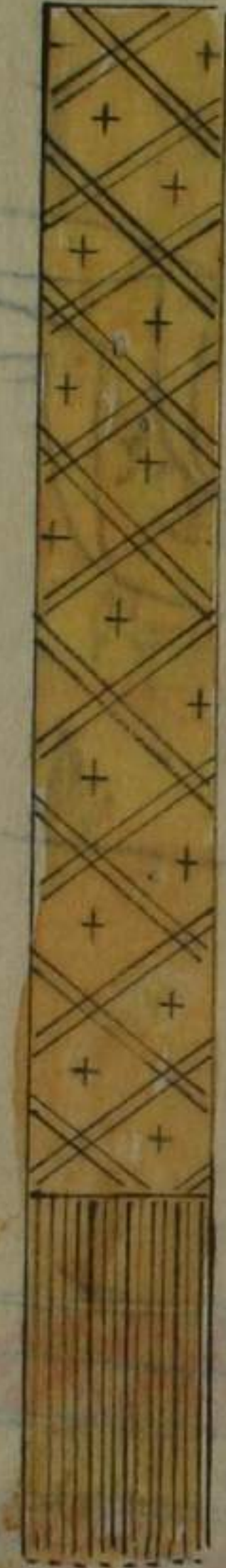

組帶



裳

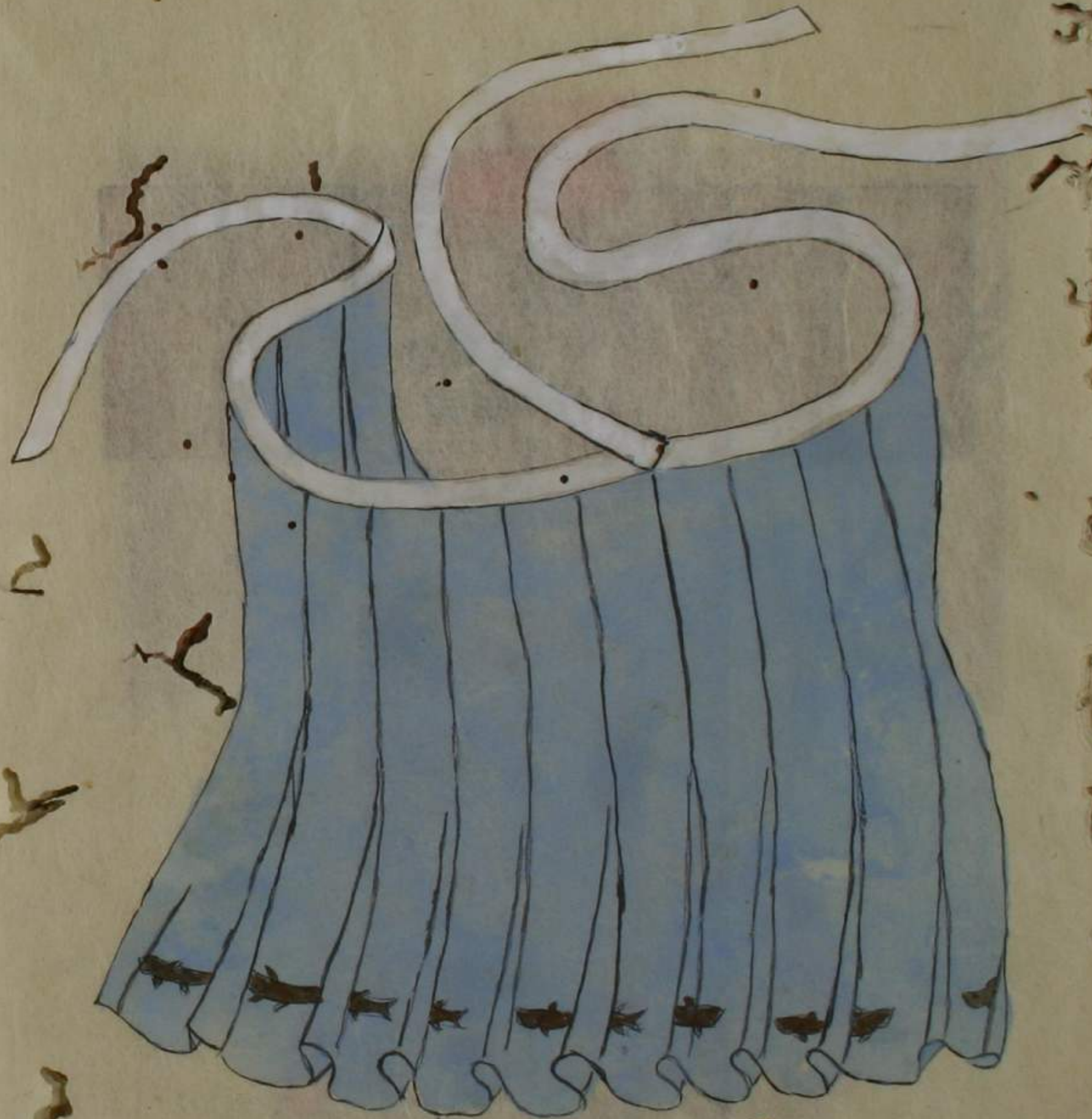



牙笏

檜扇

綿襪



烏皮沓





