

席圖

人

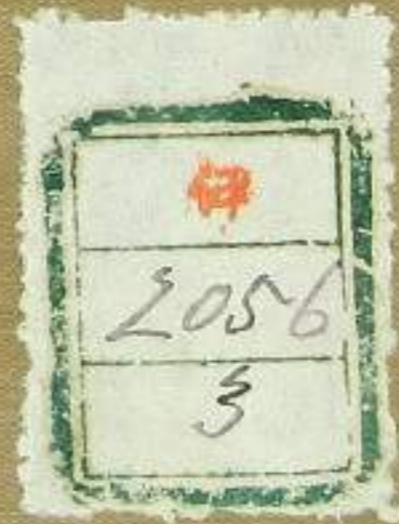

60

65

70

75

80

西湖之間街縁類

紅葉山寺參詣同 還寺之節當番並加役詰番同手明 御目見  
 其外後寺駕籠臺被為 成候節且 大納言様 御目見之圖

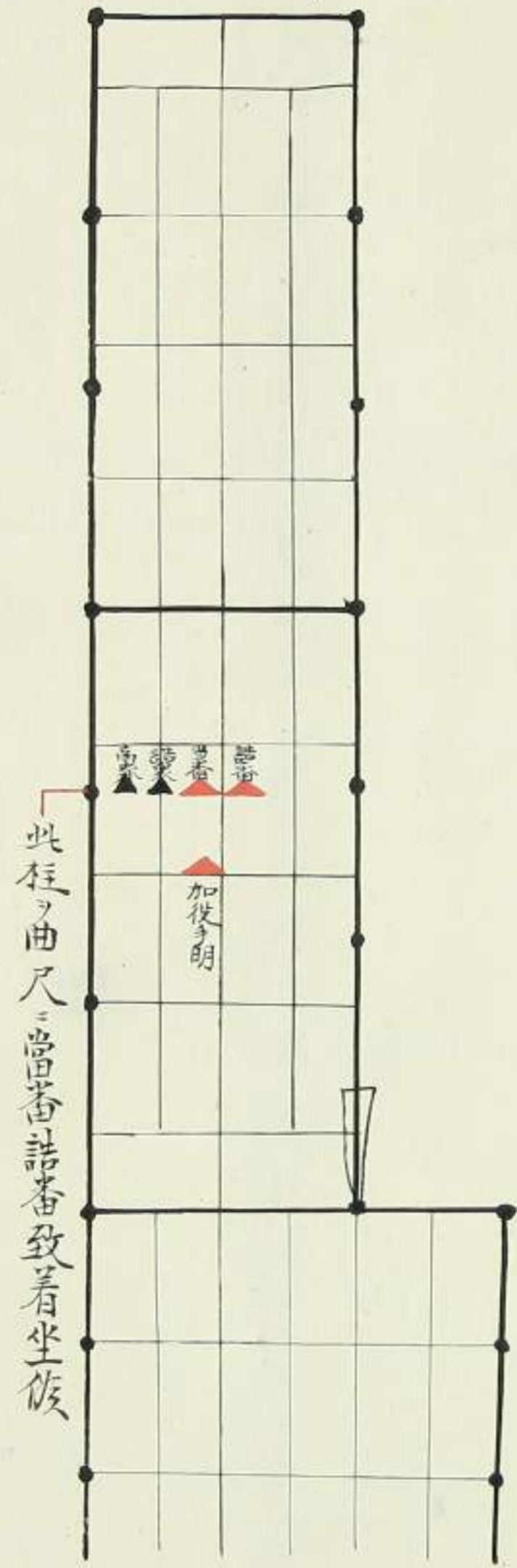

同所

両山御參詣之節當番加役詰番助先 寺使先加役手明 御目見之番  
 但還寺之節ハ寺車寄 御目見  
 且豫參不罷出于明之者ハ同役ノ末坐三 御目見



同所

西山御參詣之節 當番加役詰番助先 侍使先加役手明 御目見之節  
 但還侍之節ハ侍車寄 御目見  
 且豫參不罷出于明之者ハ同役ノ末坐ニ 御目見

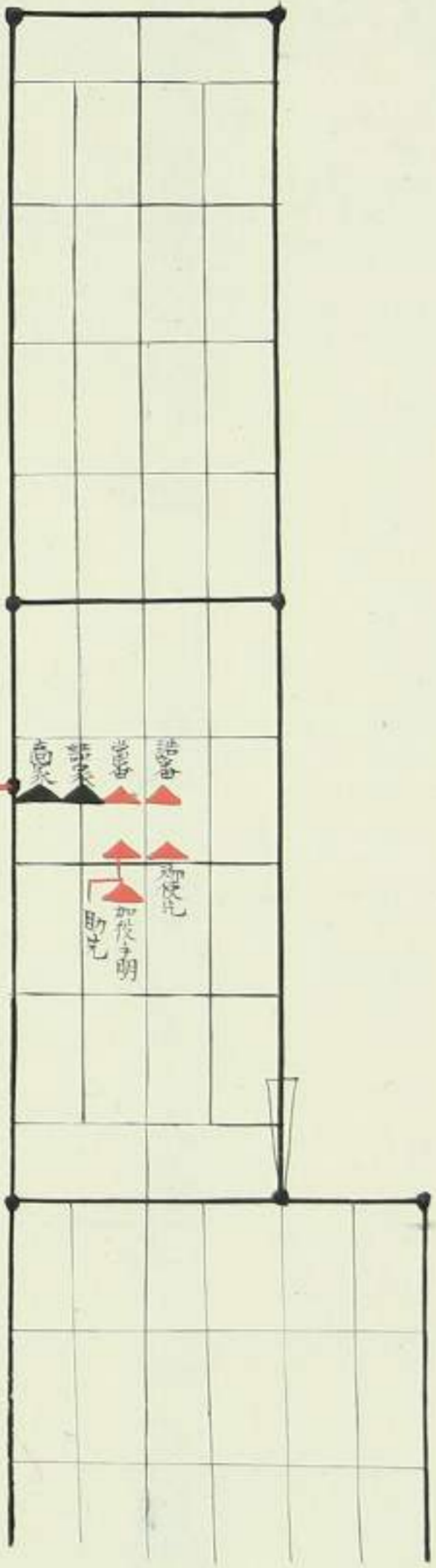

此柱ノ曲尺ニ當番詰番致着坐候

此柱ノ曲尺ニ當番詰番致着坐候

羽目之間

侍廻リ後於松潘老衆潘詰ニ 侍逢且於同所ニ 諸役人ニ 侍逢等  
 有之節當番着坐罷在候圖  
 但常坐差支候節ハ見計ヒ前工出候テモ下工下ノ候テモ致着坐候

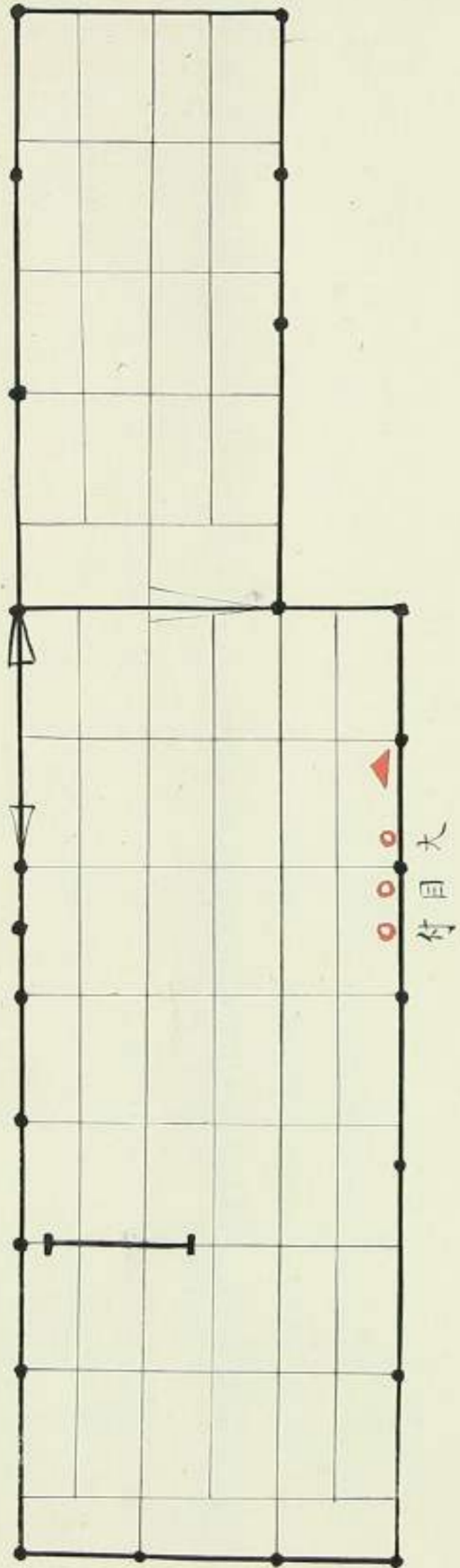

同所

侍白書院西侍縁又ハ御部屋等ニ 侍三家ニ 老衆侍逢之節 當番所案内相同候節  
 惣出伺等ニ 老衆出掛松潘ニ 潘詰ニ 侍逢之内當番見合居候節

老衆一人之節ハ中之間ヨリ  
 跡付相越此辺ニ 脇工寄侍案内  
 同直先ニ 欠抜罷越候



同所

侍白書院西法縁又ハ侍部屋等ニ侍三家ニ老衆所逢之節當番所案内相伺候苗  
惣出伺等ニ老衆出掛松潘ニ潘詰ニ所逢之内當番見合后候苗

老衆一人之節ハ中之間ヨリ  
跡自相越此也ニ脇工寄所案内  
伺直先ニ欠拔罷越候

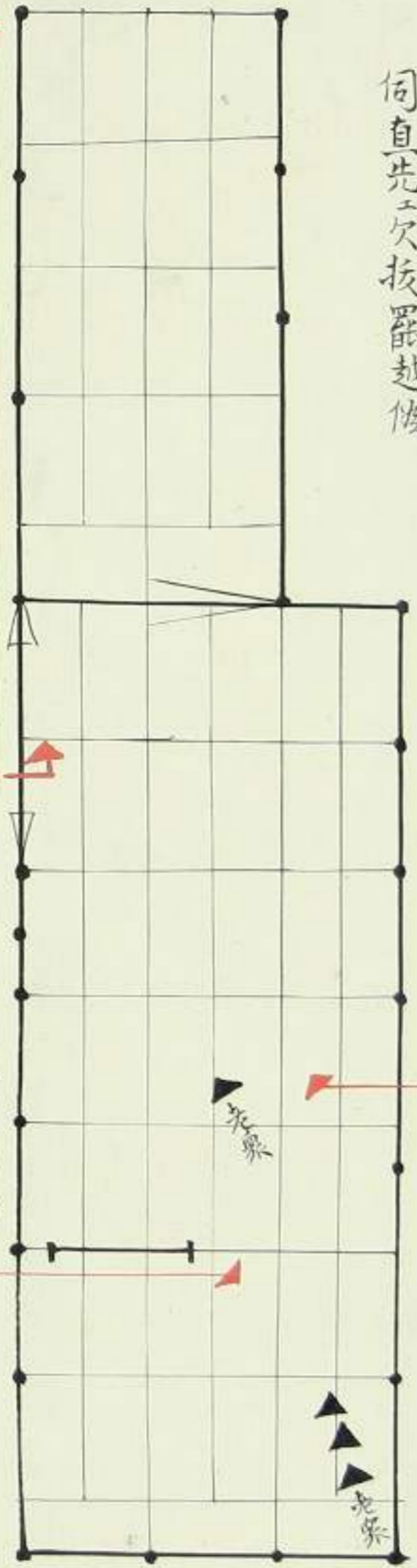

老衆松潘ニ相越可レ候内此處見合后老衆羽目之間ニ方ニ被引候節  
直此處ニ侍案内伺罷越候又ハ竹之侍廊下通リ老衆被相越候  
節ハ見計ヒ侍白書院東近急キ罷越后候

老衆人數多之節ハ新番所前ハ被見候下當番中之間ニ互  
此處ニ罷越居加圖老衆被相越候節所案内伺直先ニ罷越候

同所

侍名代拜領物出席之苗所司代所城代同所  
高家 侍名代拜領物都而後中之間ノ方罷出候拜領物出席之苗

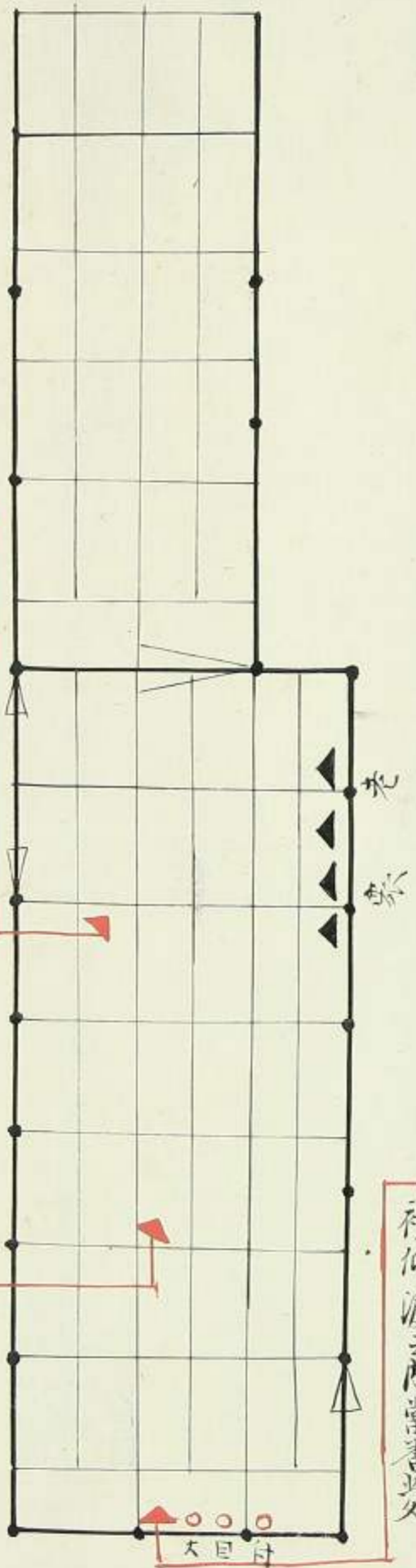

山吹之間ノ方ヨリ拜領當人出候節此處致出席候

高家拜領物具外後中之間ノ方拜領當人出候節此處石所衛立有之節前ノ  
驗出席候立無之節後ノ驗ニ致出席候  
但高家拜領物所礼ニ取合無之當人ヨリ直ニ申上候

同所

溜詰衆當番謁之苗

但御禮衆ノ着坐高下ヨリ當番ニ見計着坐  
御禮衆西人ニ候エハアイタニ高着坐謁候跡ニ少シ下リ安否ノ口上申上尤扇子不取  
右退出後溜詰登 城之節多分此席也退出前御差置謁ハ松溜也



同所

溜詰衆當番調之番

但御禮衆着坐高下ヨリ當番ニ見計着坐  
御禮衆西人ニ候エハイト工向着坐調候跡ヲ少シ下リ安否口上申尤扇子不取  
右退出後溜詰登 城之節多分此席也退出前御差番調ハ松溜也

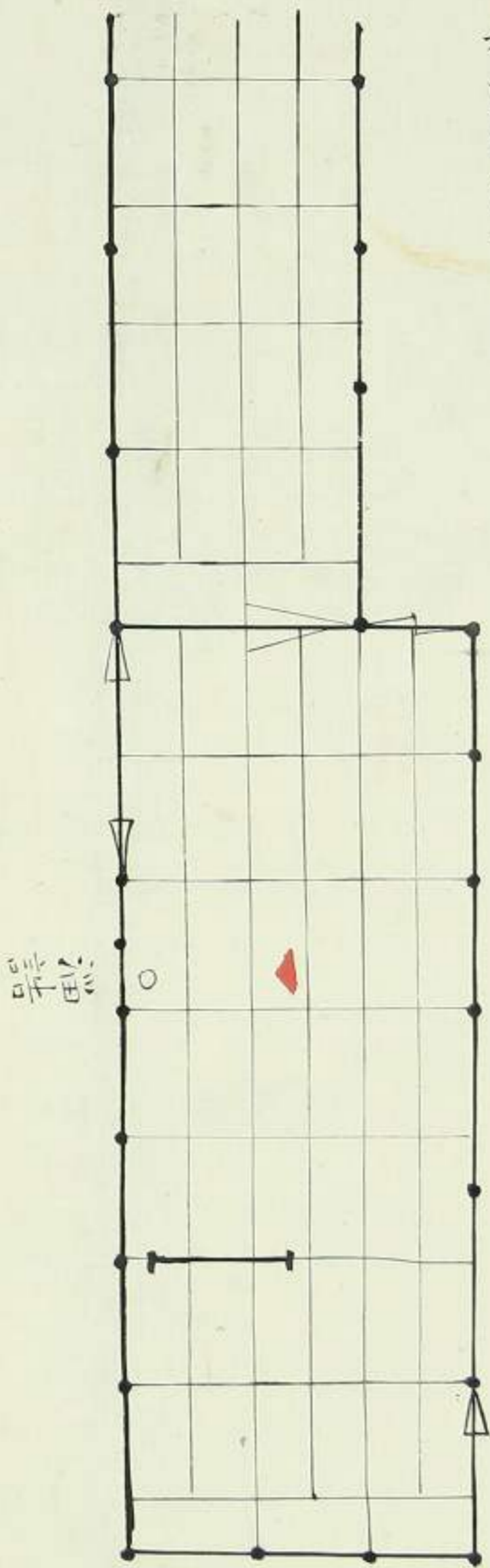

山吹之間ヨリ拜領當人出候節此処致出席候

高家拜領物具外後中之間ノ方拜領當人出候節 此処石内衛立有之節前ノ  
驗出席衛立無之節後ノ驗エ致出席候  
但高家拜領物内礼取合無之當人ヨリ直申上候

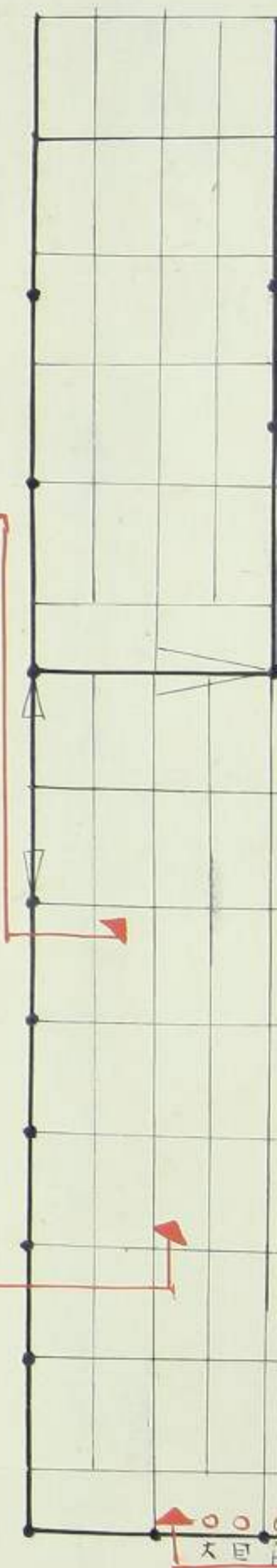

西湖之間御縁

御三家方工 御入輿有之候後為御禮御登  
城之節致御世話候番

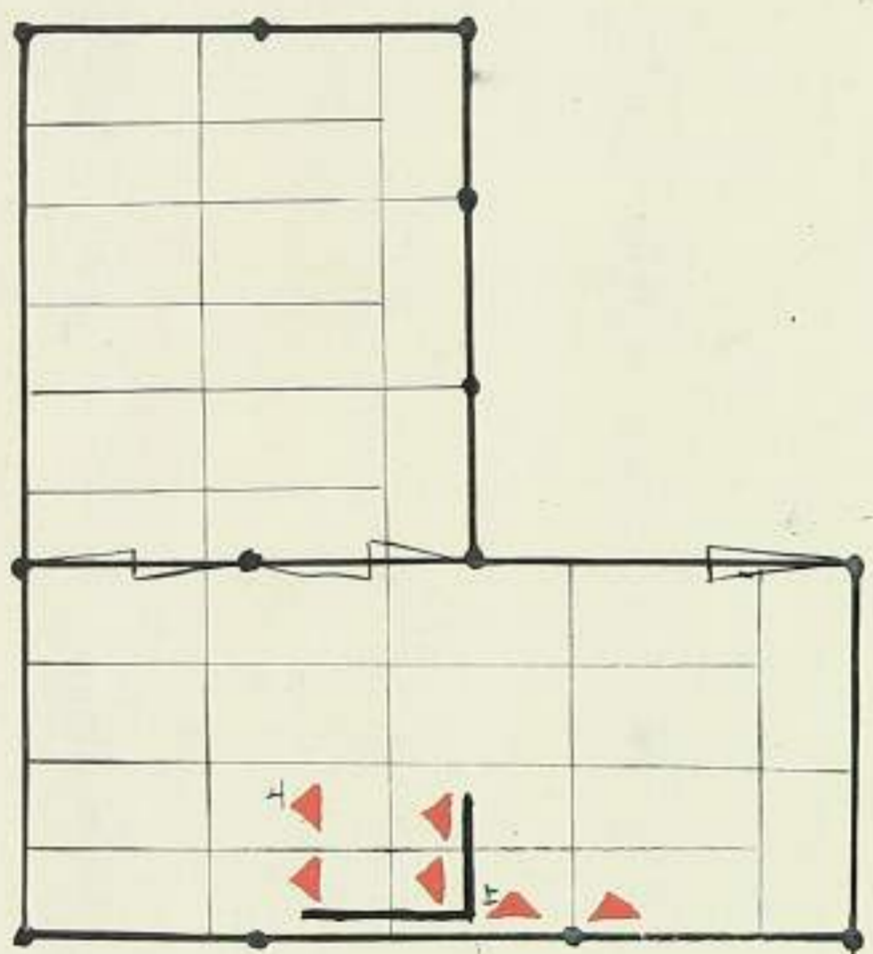

西湖之間

御三家方御禮衆應之節  
御坐席奉行之番



西湖之間

御三家方御變應之節  
御坐席奉行之番

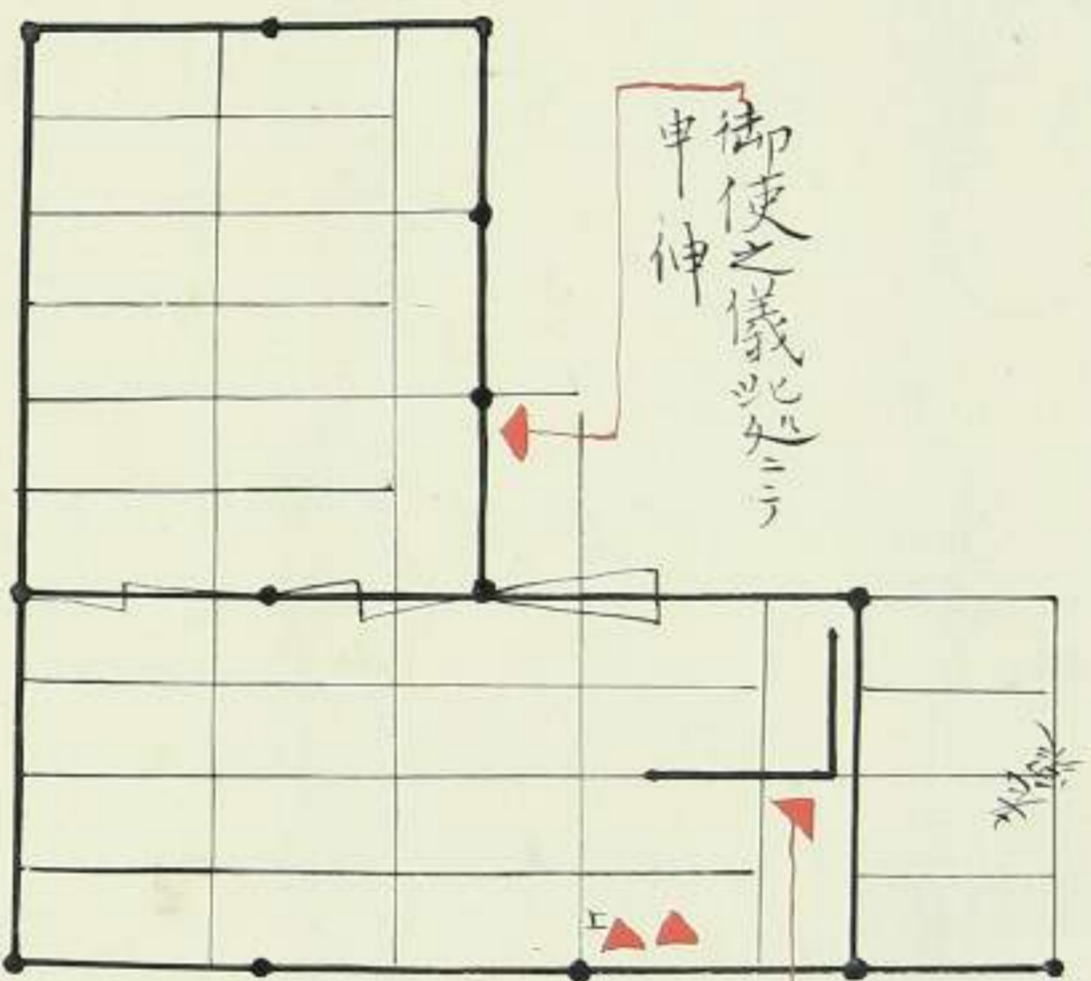

御使之儀此処ニテ  
申伸

御案内之儀此所ニ  
立子出伺候

同所御縁類竹之御廊下

御三家方西湖之間並直御鏡呈御通之節御案内之番

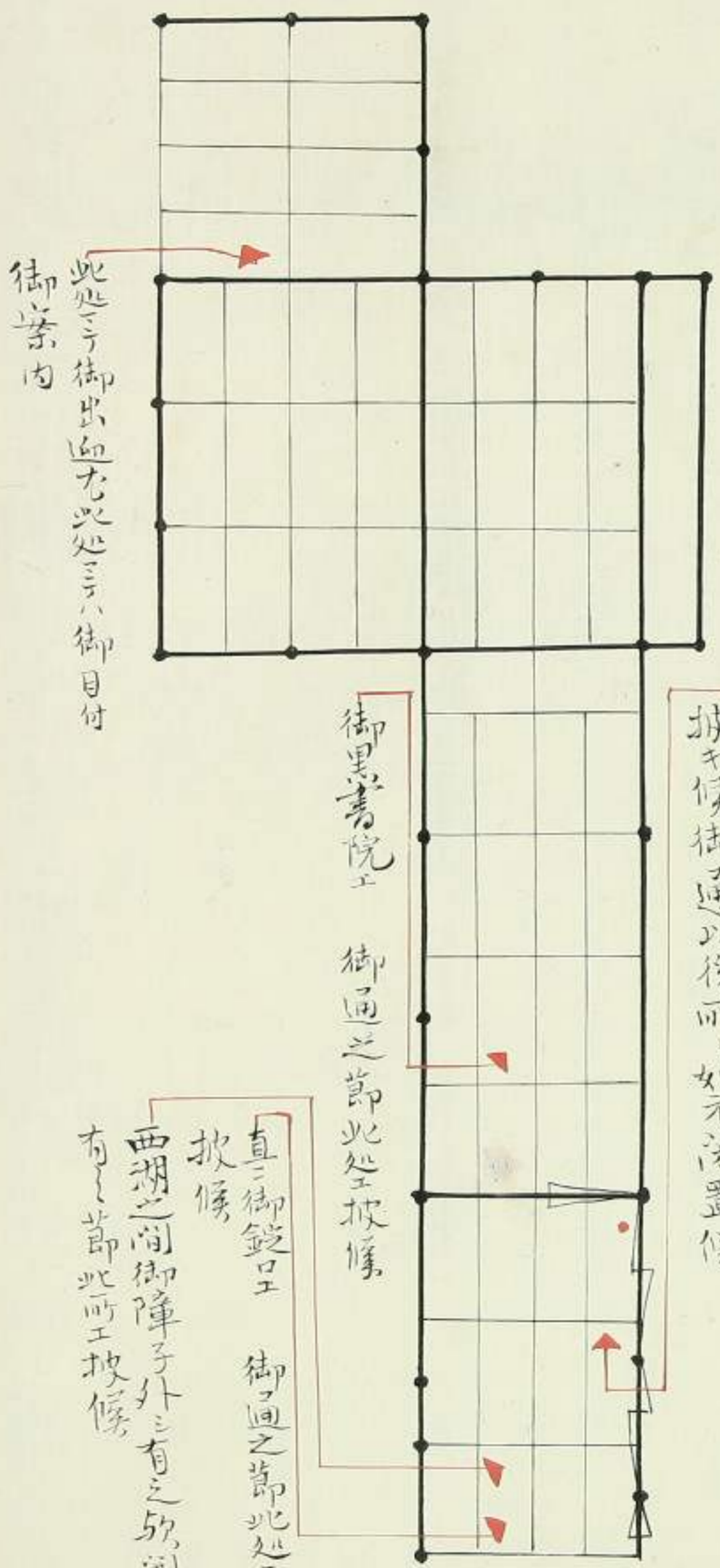

此處ニテ御出迎此處ニテ御目付  
御案内

西湖之間御障子閉有之候節・驗此ノ所此處ニ  
披子候御通以後所・如无閉置候

御書院工 御通之節此處披候

直ニ御鏡口工 御通之節此處工  
披候  
西湖之間御障子外ニ有之候節  
有之節此所工披候

同所御縁類松溜

御三家方奥工御通御退散之節御送之番

松溜工御三家方内御殘御入奥工御通有之候節溜詰ニ松溜工罷在候節此處工披候  
例天明五巳九月十五



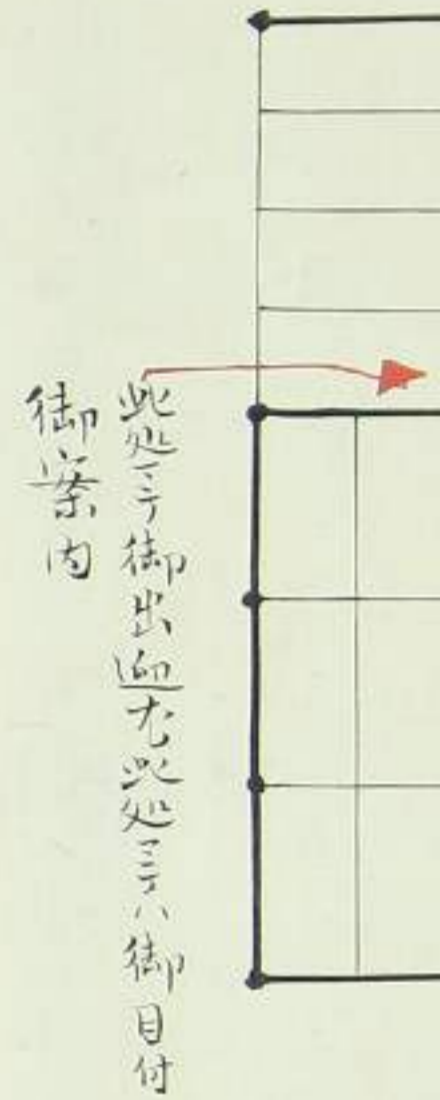

此處御出迎之處也  
御案内

直三御鏡  
披候  
西湖之間御障子外有之  
有之節此所工披候

目所御縁頼松溜

御三家方奥工御通御退散之節御送之番

松溜工御三家方内御殘御入奥工御通有之候節溜詰主松溜工罷在候節此工披候  
例天明五巳九月十五

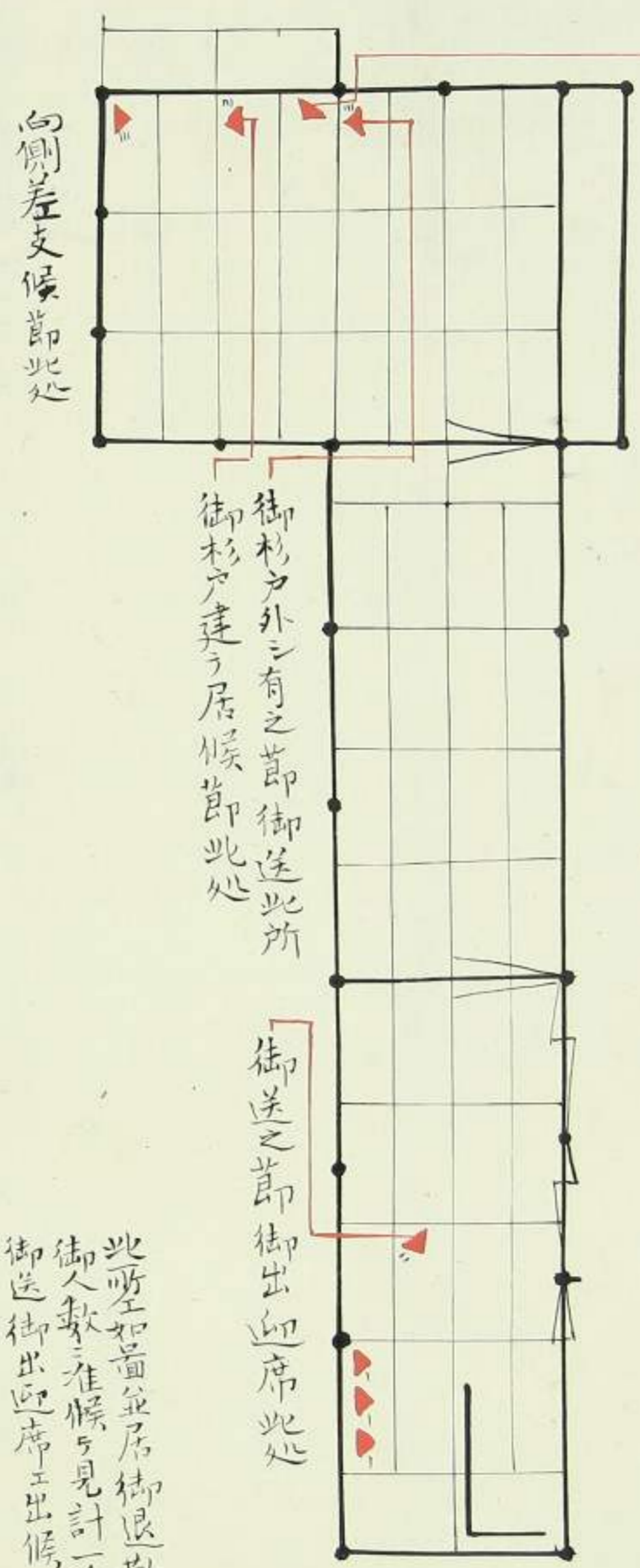

此所如苗並居御退散之  
御人數三准候見計一人宛  
御送御出迎席工出候

御黒書院

寛保明和 禁裡附不時御暇 御目見之番  
幸若者曲被 仰付候節詰合之面々致聴聞候番  
御坐席奉行之番

此處御坐席奉行御案内等高家  
加役衆三本役無構御挨拶三出不  
申事

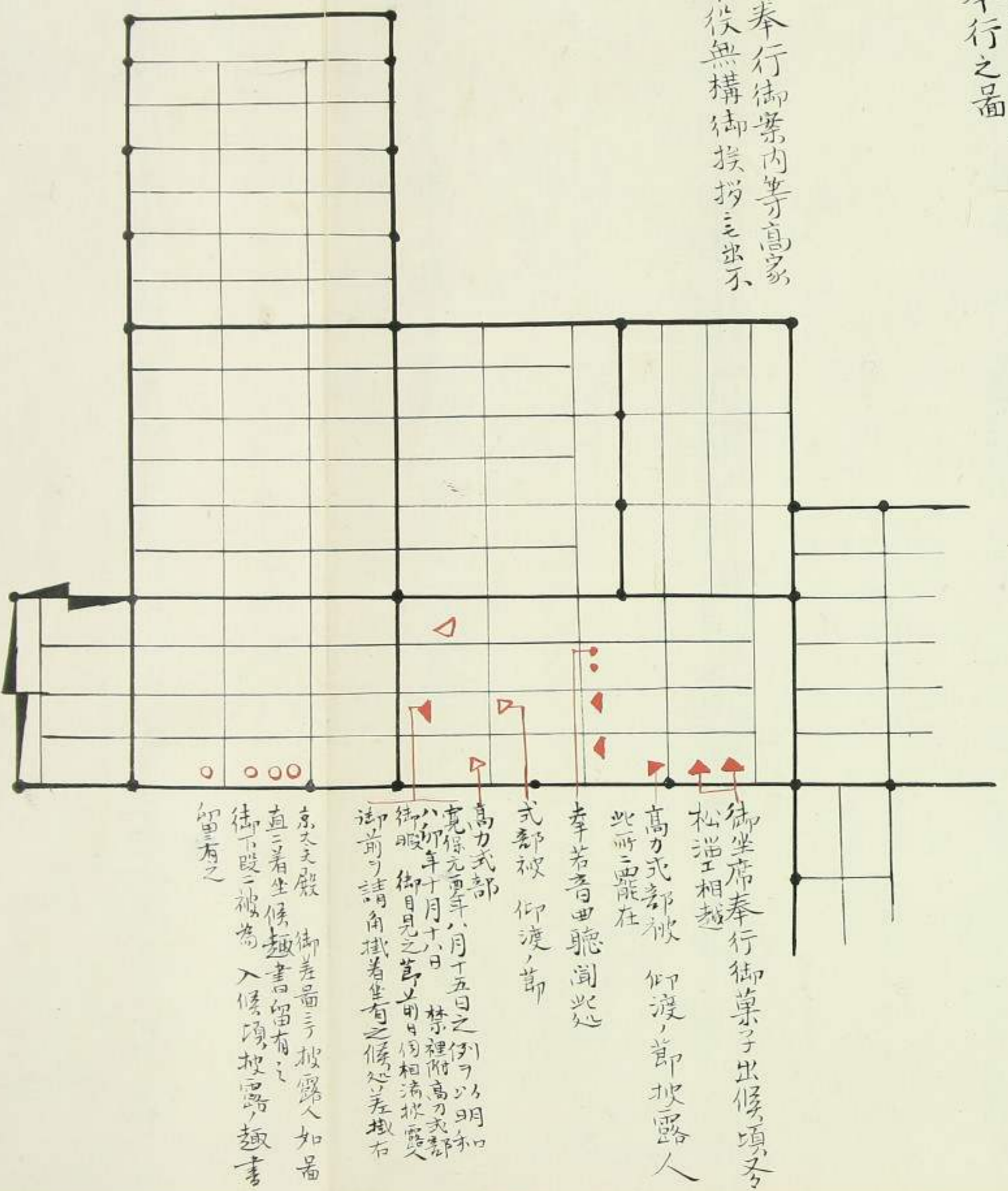

高力式部  
寛保元年八月十五日之例以明和  
八年十月十六日 禁裡附高力式部  
御暇 御目見之節用日同相清披露人  
御前請角掛着坐有之候  
京文之殿 御差番三披露人如番  
直三着坐候趣書留番有之  
御下段二被為入候頃披露趣書  
留番有之

御坐席御持宜者從御目付三通有之候下直  
三着坐候趣書留番有之  
御下段二被為入候頃披露趣書  
留番有之

松溜

御黒書院三御三家方工御西御方  
御對面有之御三家方御通之節致  
御案内候番

同新之節一同並居候番  
例寛政十二年二月廿日 有馬左兵衛佐  
御坐席奉行之番

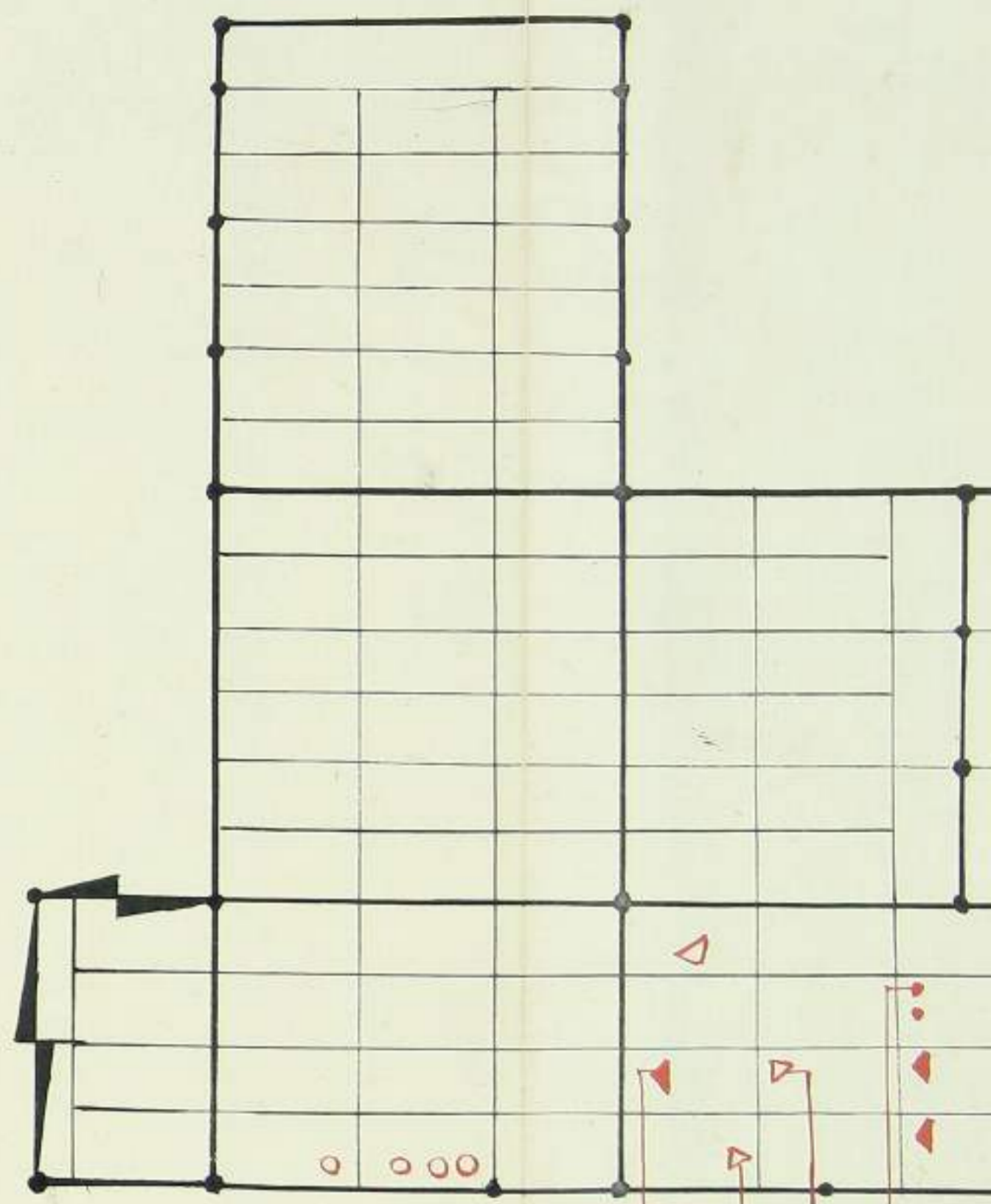

此所三罷在  
幸若者由聽聞此  
式部被 仰渡之節  
高力式部  
寛政元年八月十五日之例可以明和  
八御年十月十六日 禁裡附高力式部  
御殿 御目見之節 御相清被罷  
御前之請角被着坐有之候 左殿右  
東文文殿 御差番三披露人如番  
直三着坐候趣書留有之  
御下殿二被為 入候頃披露趣書  
御有之

新番所前溜

御規式書御渡之番

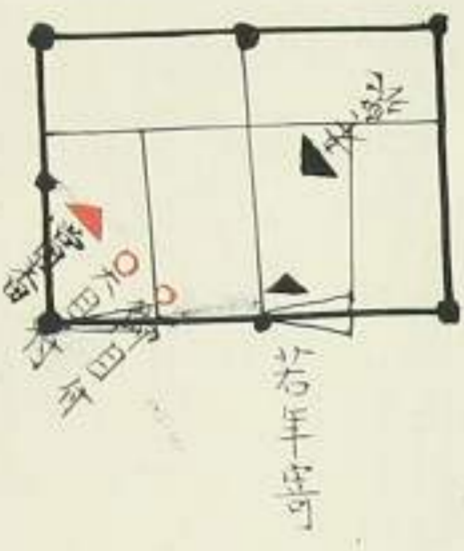

上使被仰渡之節八扇子差候修罷出候  
言上之節八取候了出候

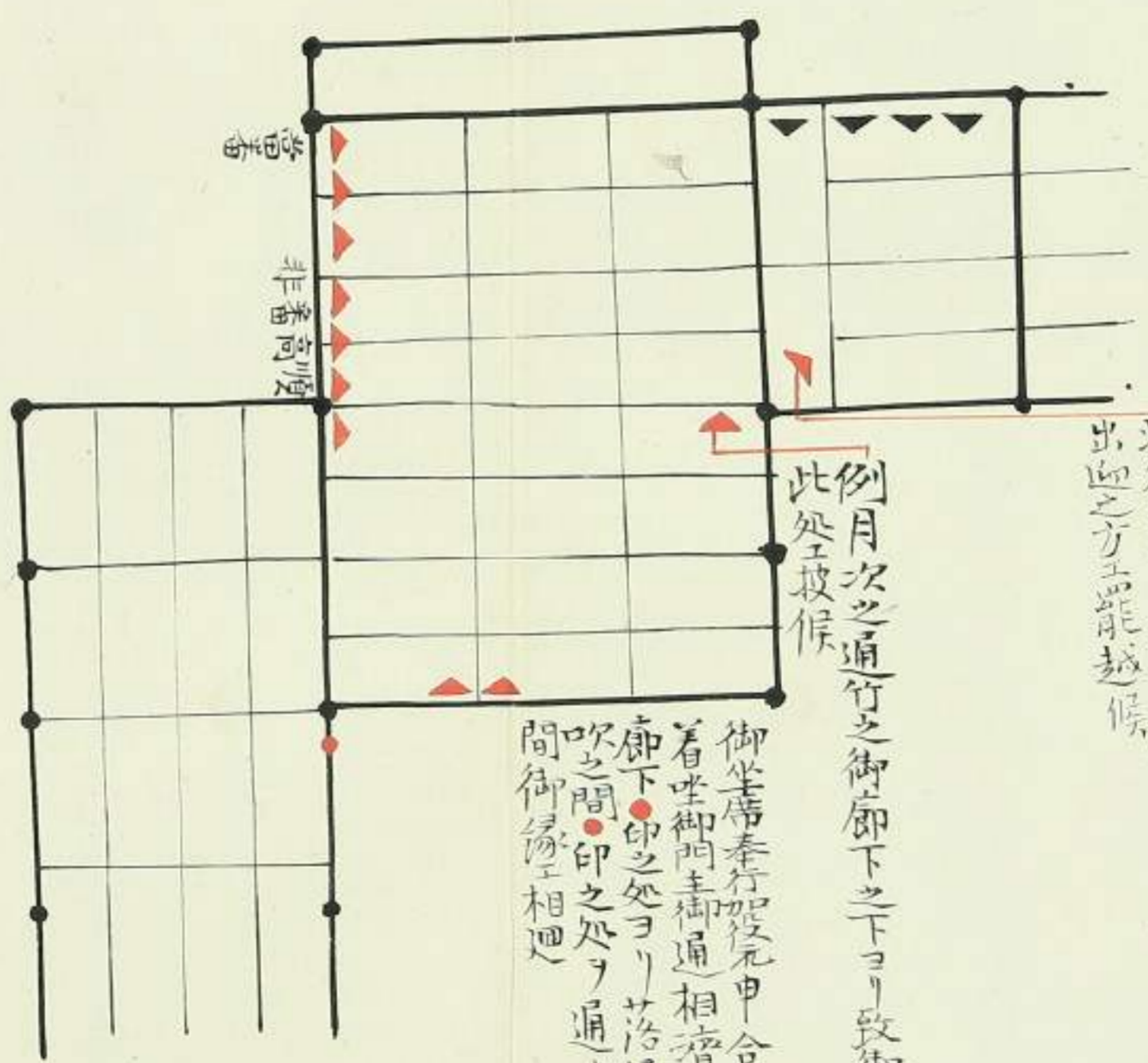

御坐席御持宜者從御目付通有之候下直  
此處工出下居老衆工御案内儀相伺候了御  
出迎之方工罷越候  
例月次之通行之御廊下之下より致御案内  
御坐席奉行役元申合高煩三  
着坐御間御通相濟竹之御  
廊下●印之處より落縁通り山  
吹之間●印之處より通り四湖之  
間御縁工相廻

同中之間

上使入被仰渡且上使帰言上之番  
同役之内不調法等之節御断申上候呈面

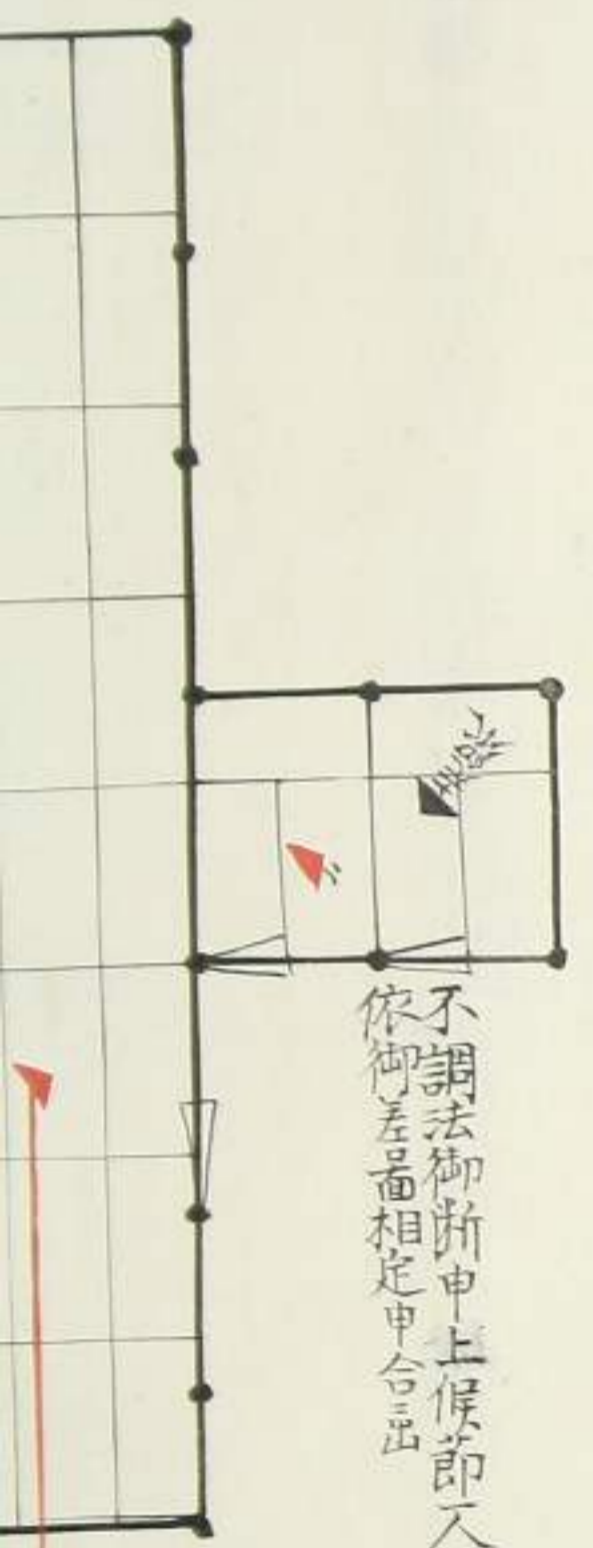

不調法御断申上候節入罷出候寛政十二年申八月  
依御差番相定申合出

高家衆被候被仰渡亦言上  
同役之内不調法等之節御断申上候呈面





上使被仰渡之節公扇子差候修罷出候  
言之節公取候于出候

同中之間  
上使一人被仰渡且上使帰言上之番  
同役之内不調法等之節御断申上候之番

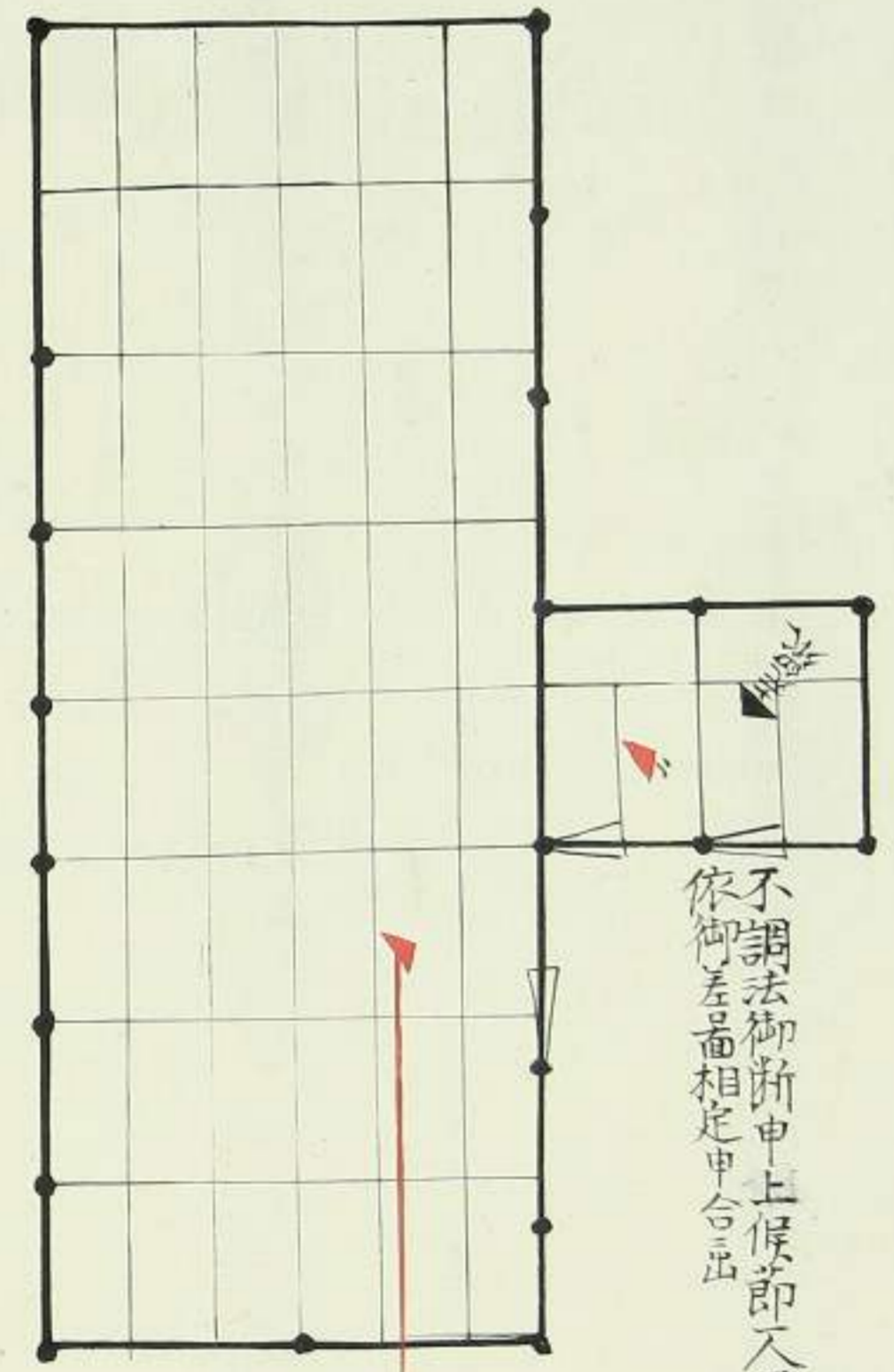

不調法御断申上候即入罷出候寛政十二年申八月  
依御差番相定申台出

高座參杯被仰渡亦言言  
毛先天下出居候即此和居別  
候者卜指違之番罷出候

同所  
上使兩人一同被仰渡之番  
同役之内差扣相同候節之  
番

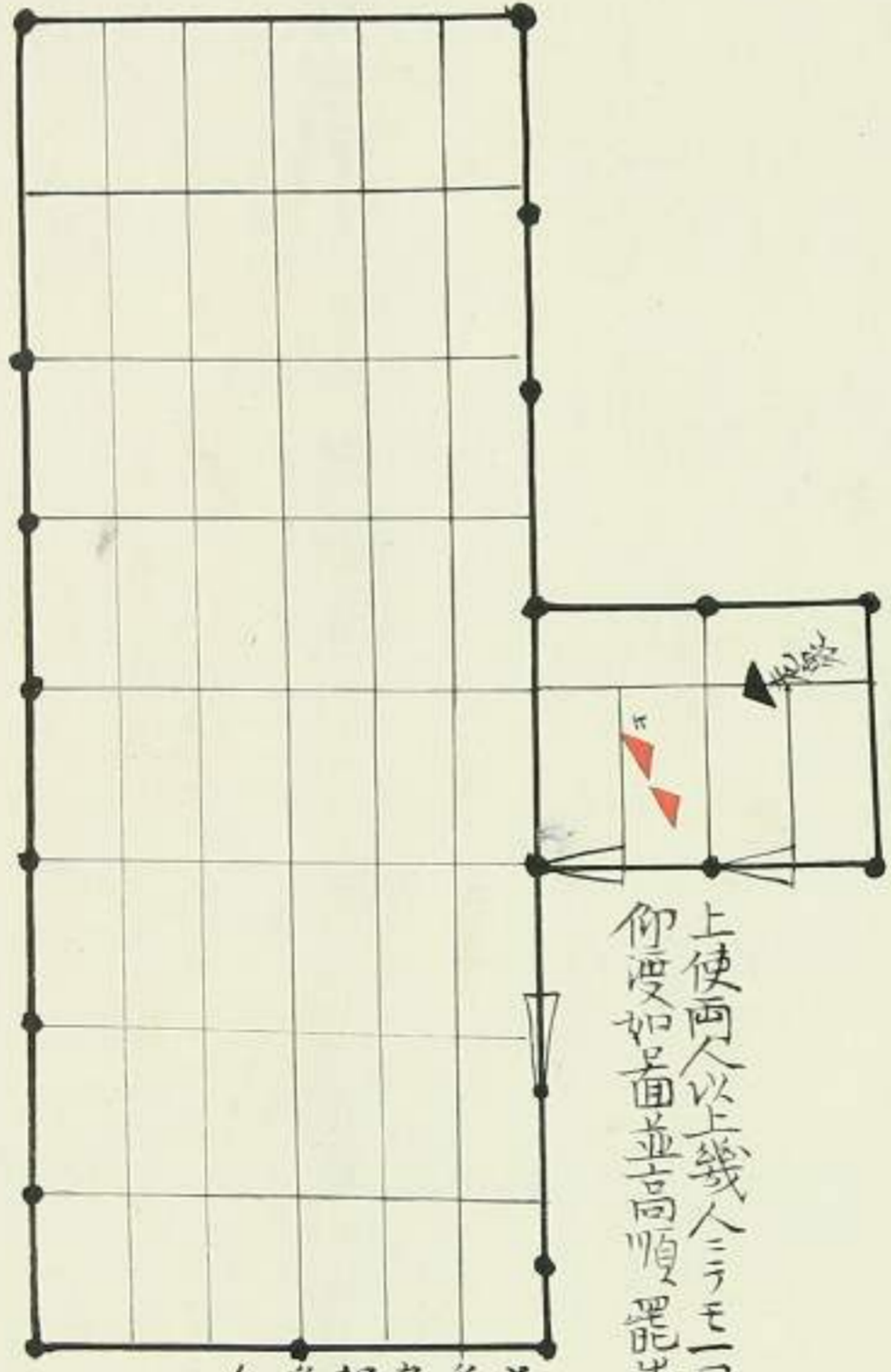

上使兩人以上幾人三三同被  
仰渡如番並高順罷出候

差扣相同候者御禮日候六番  
番所煎下兩人罷出申連候且右兩人  
之内之儀候之申合候其當人  
相除何三人兩人罷出候平日八當  
番詰番卜罷出申連候是又右兩  
人之内之儀者三准之申合候

同所 出火之節着坐

朔望廿日其外不時御禮等  
御禮書御渡之番  
御料理頂戴之番

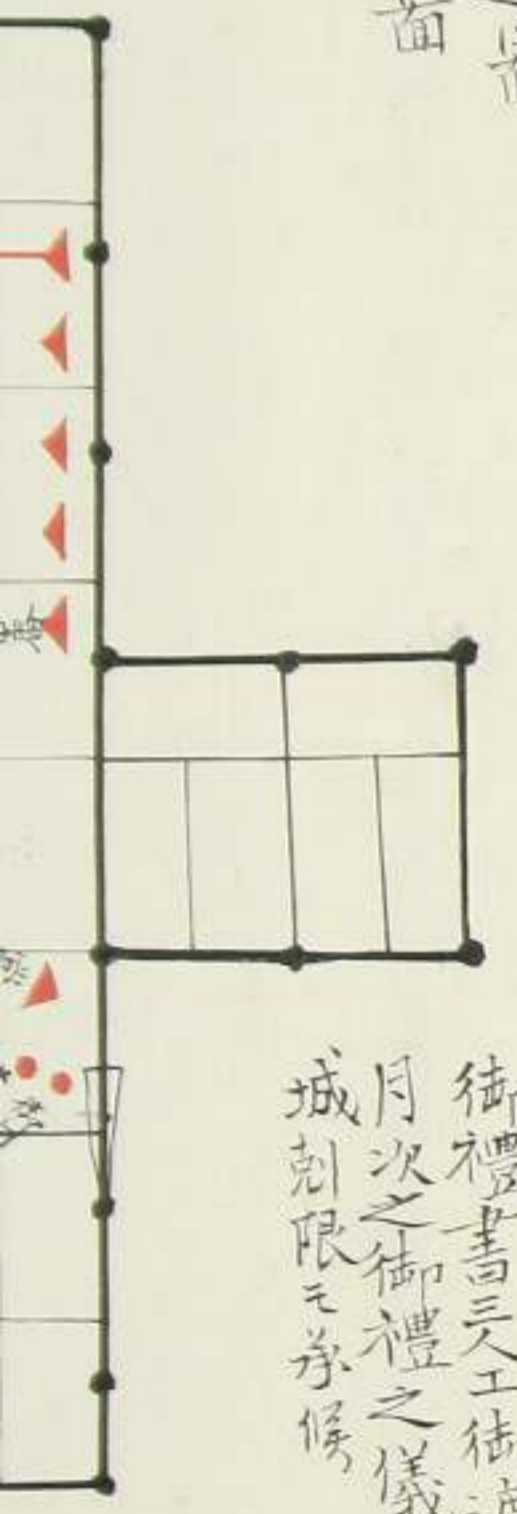

御禮書之工御渡候上當番ヨリ  
月次之御禮之儀相同御用番登  
城制限之承候

同所 出火之節着坐

朔望廿八其外不時御禮等  
御禮書御渡之番  
御料理頂戴之番

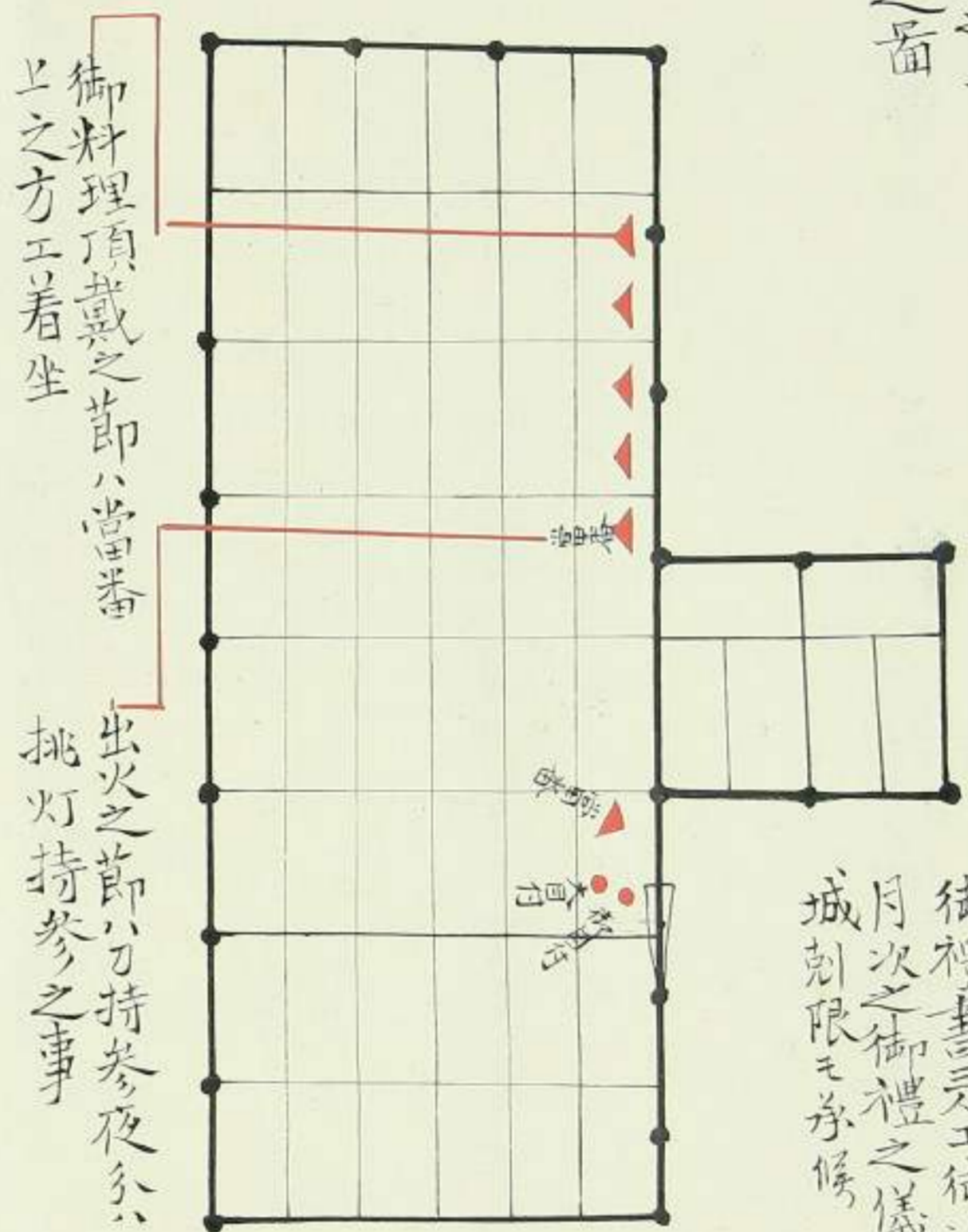

御禮書工御渡候上當番ヨリ  
月次之御禮之儀相伺御用番登  
城制限之承候

同所

上使歸且居殘候節御禮衆謁候趣所側衆申達候圖  
公家衆 御對顔 所返答所次第書序渡之圖

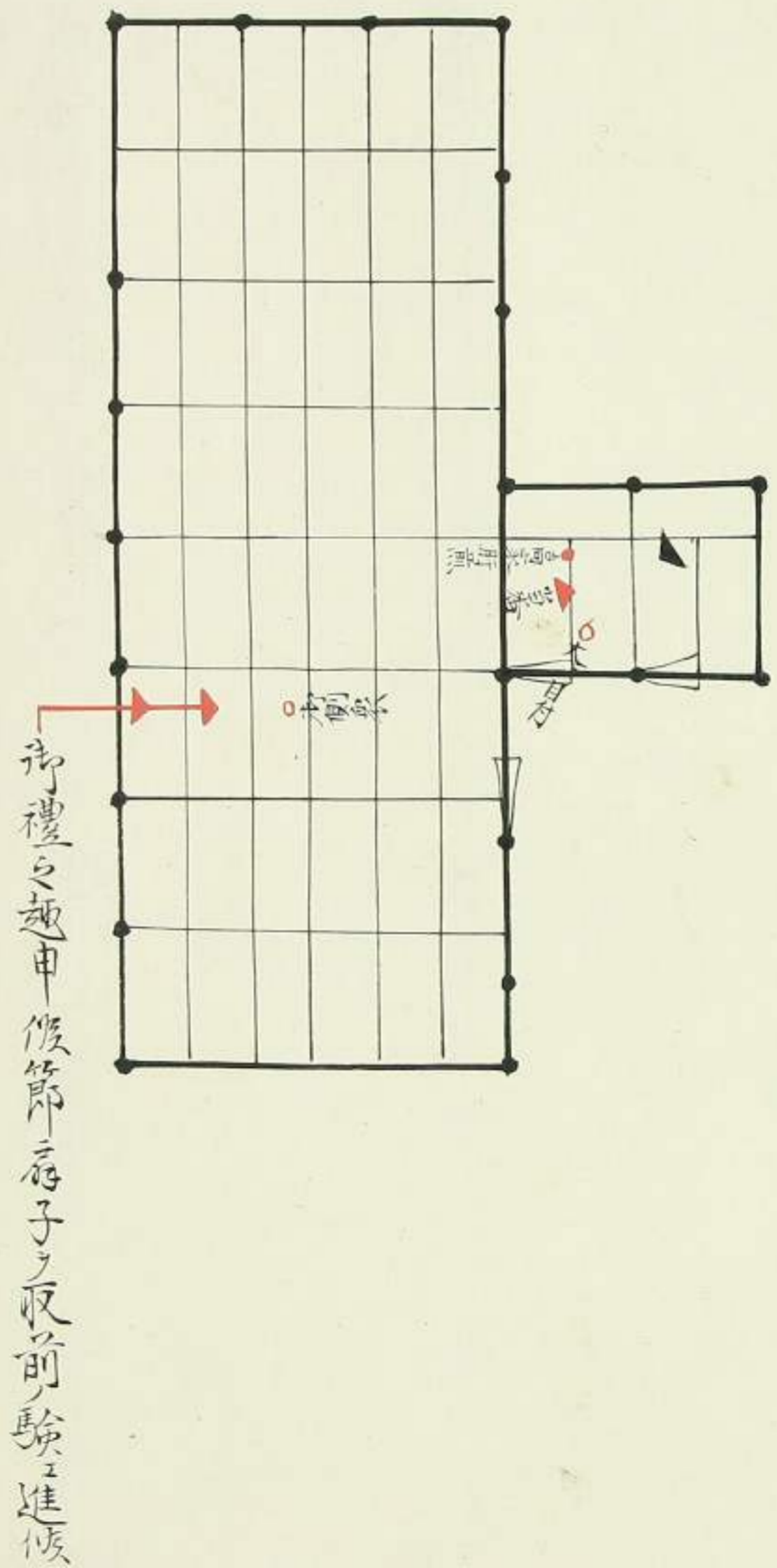

中之間

先衆退出之節新役見習中着坐之番



高野詰  
家番

中之間

先象退出之節新役見習中着坐之番

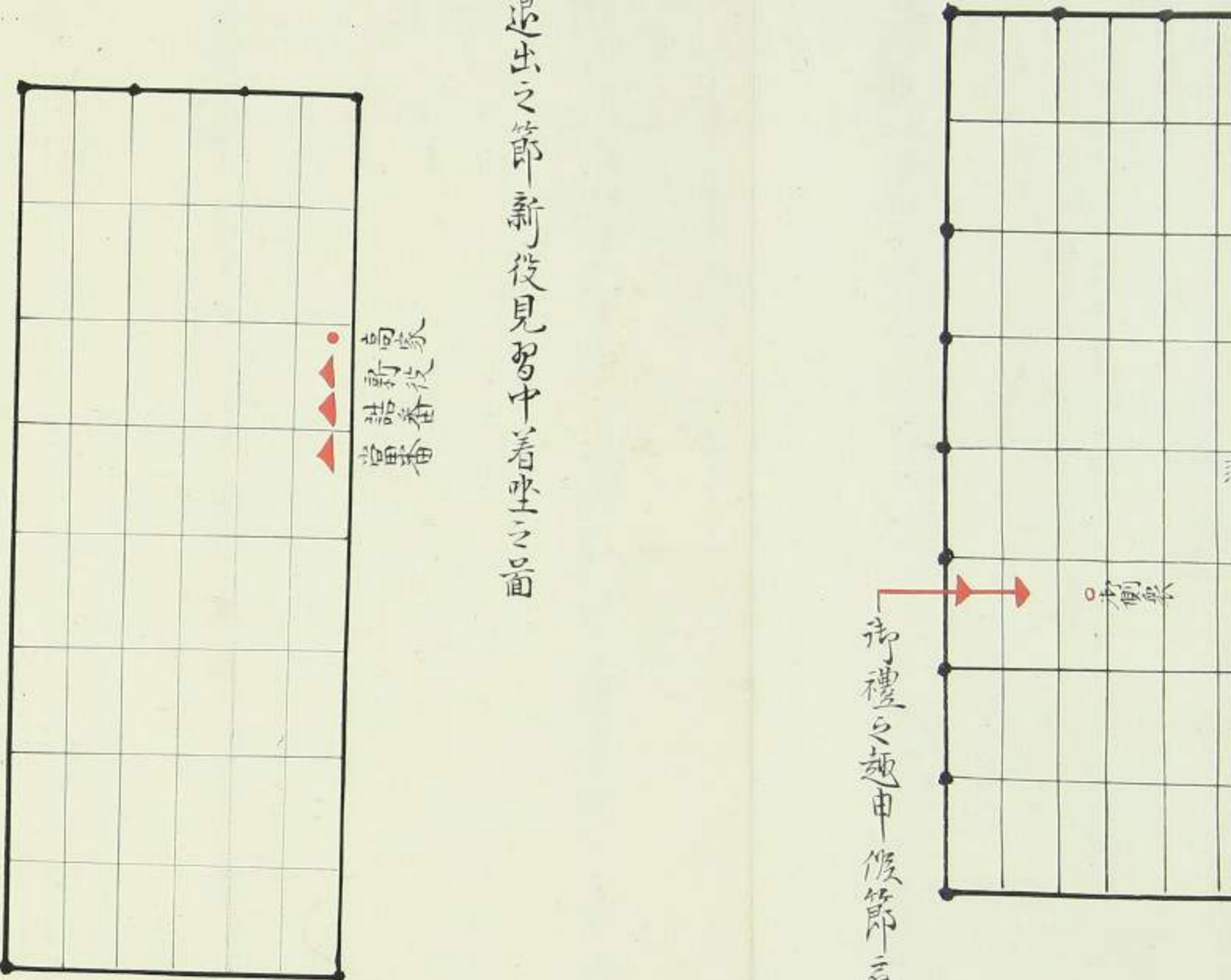

新禮之趣申候節存子之取前驗之進候

同所

在合之面ニ被仰渡之番  
例寛政二戊十月二日

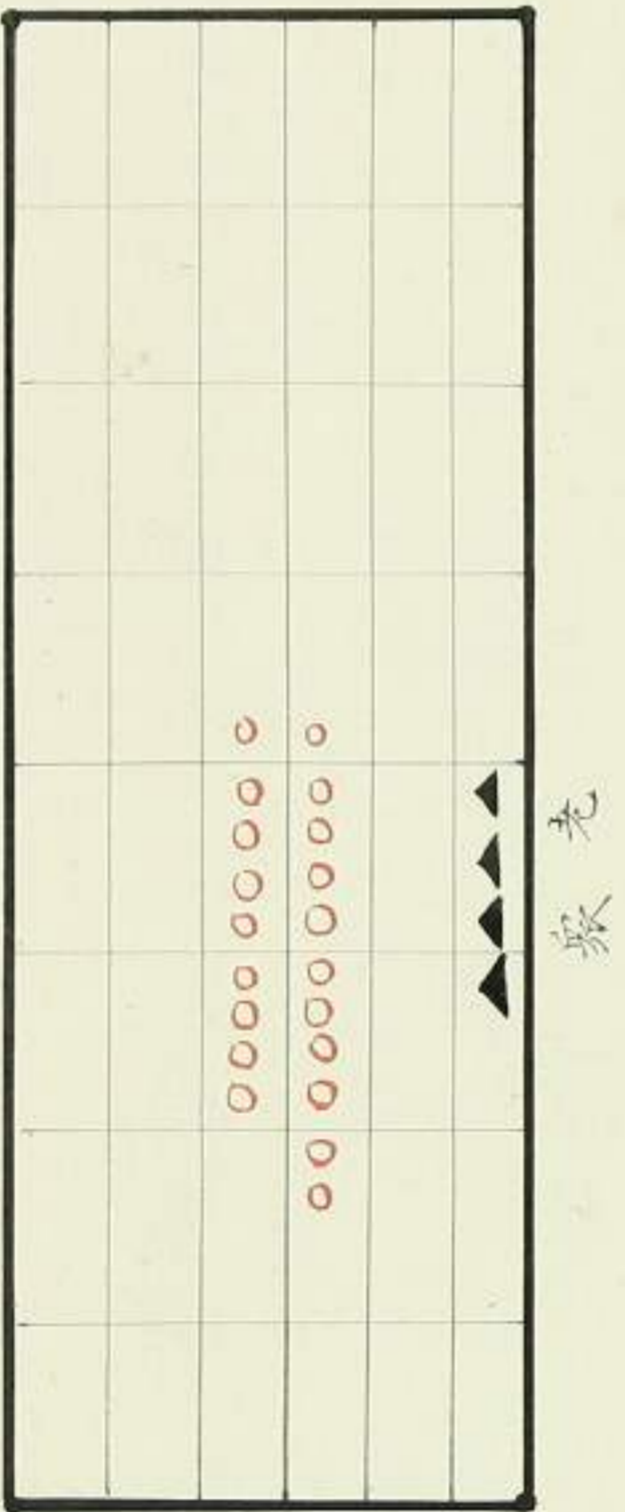

同所

同断被仰渡之番  
例寛政十年七月廿五日大目付ヨリ伺濟  
同十一未五月七日ハ高家兩人其次ニ當番夫ヨリ高順ニ前ニ通七人並居候

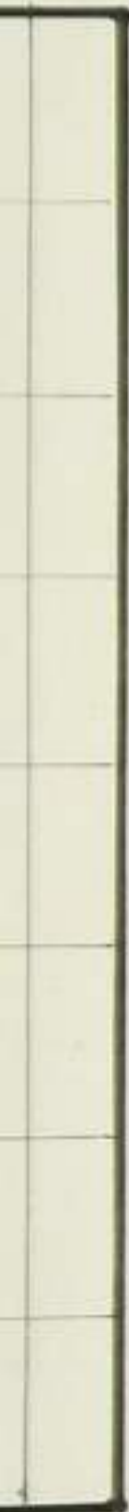



老衆遠國出立前日退出之砌一統吹聴暇乞之前如圖  
振向致時宜候此方よりモ所受授申候衆モ有之由

同所

同新之節一街礼申上候旨

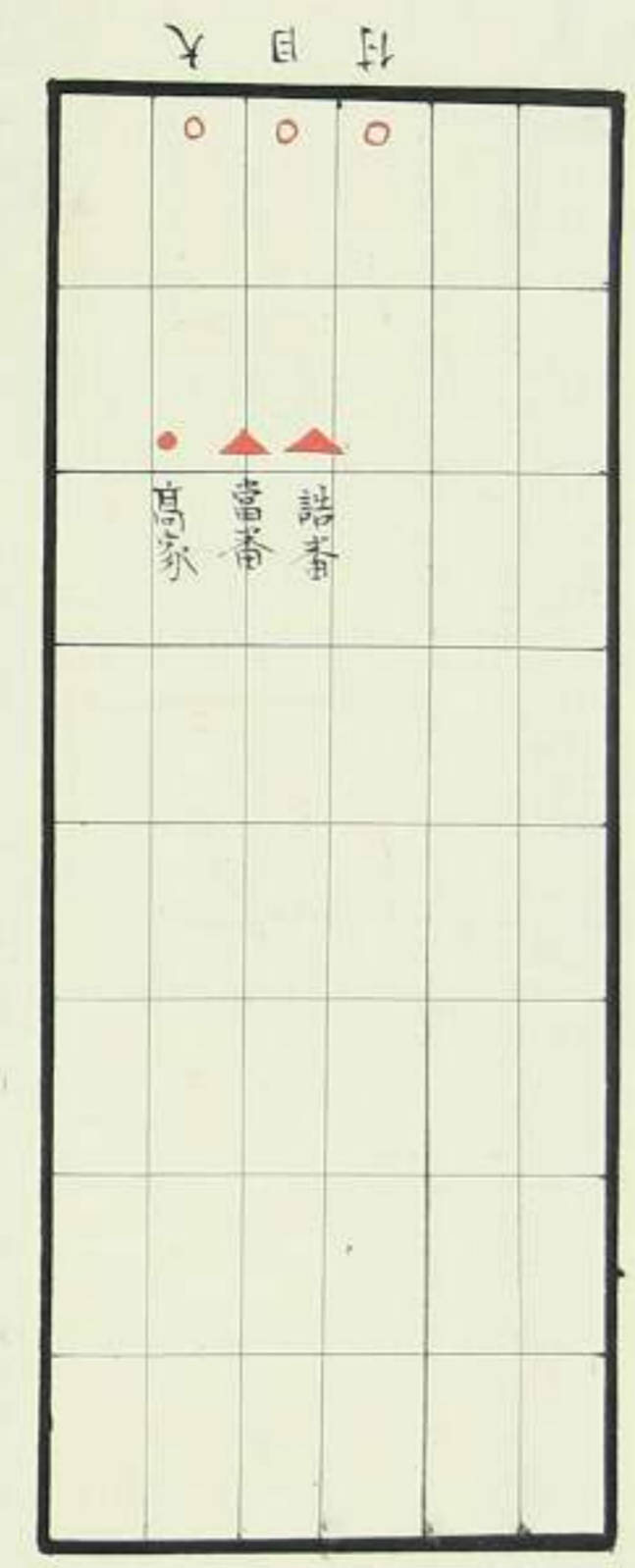

同所

遠街成之前 還街之上所留守詰老衆  
退散之節一街残之者 街機煙相同候旨

上帳之節モ此趣ニテ少シ右之方下リ  
着坐心大目付街留守者無之

二角子之取少進同 街機煙候

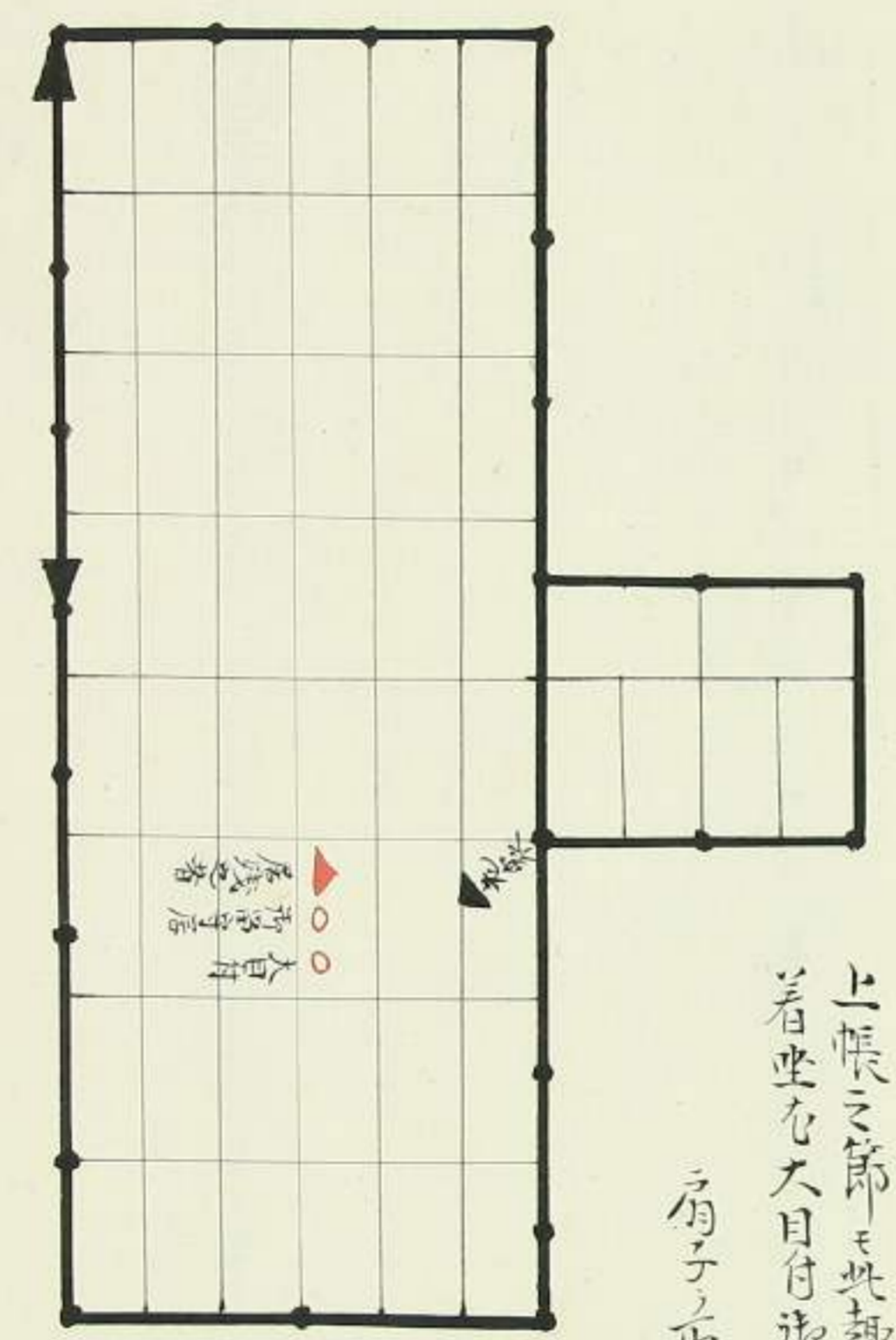

同所

同彼被 仰付假節新役並當番町禮申上候旨

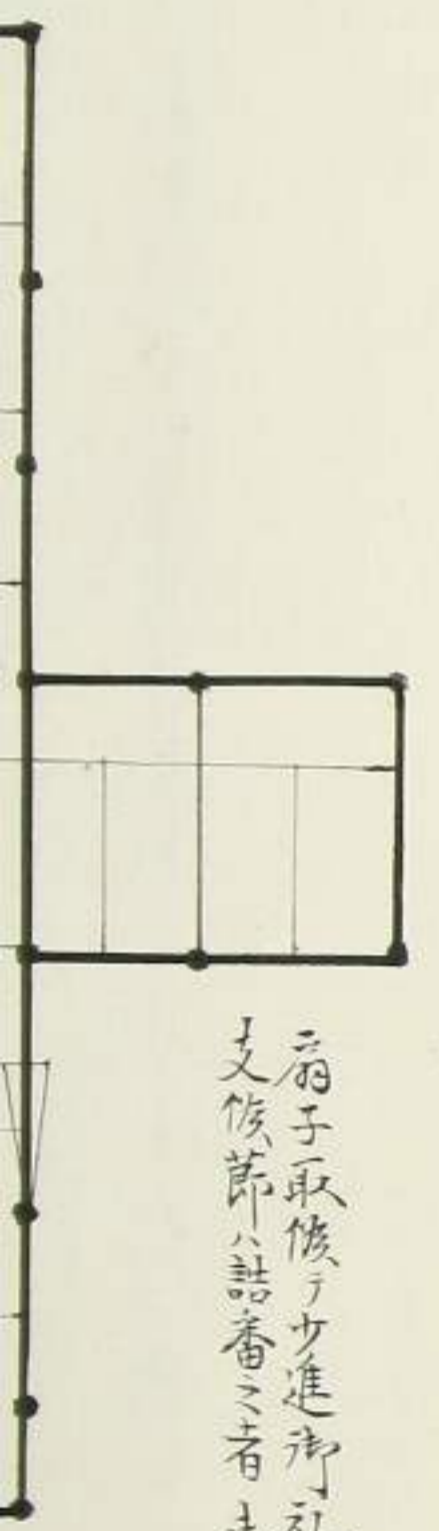

二角子取候テ少進街礼申上候當番差  
一丈候節ハ詰番之者街礼申上候

司所

司彼被

仰付假第新役並當番所禮申上候旨

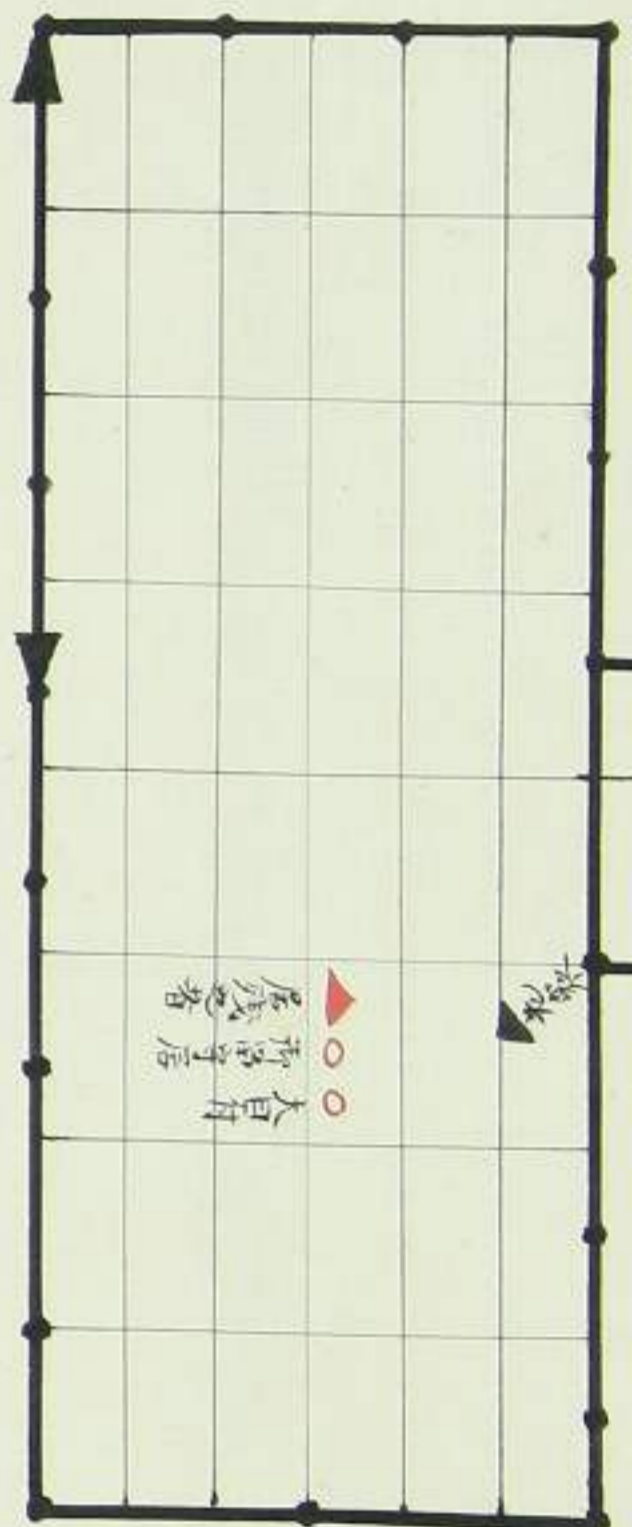

二羽子取候了少進所礼申上候當番差  
支候節公詰番之者清礼申上候

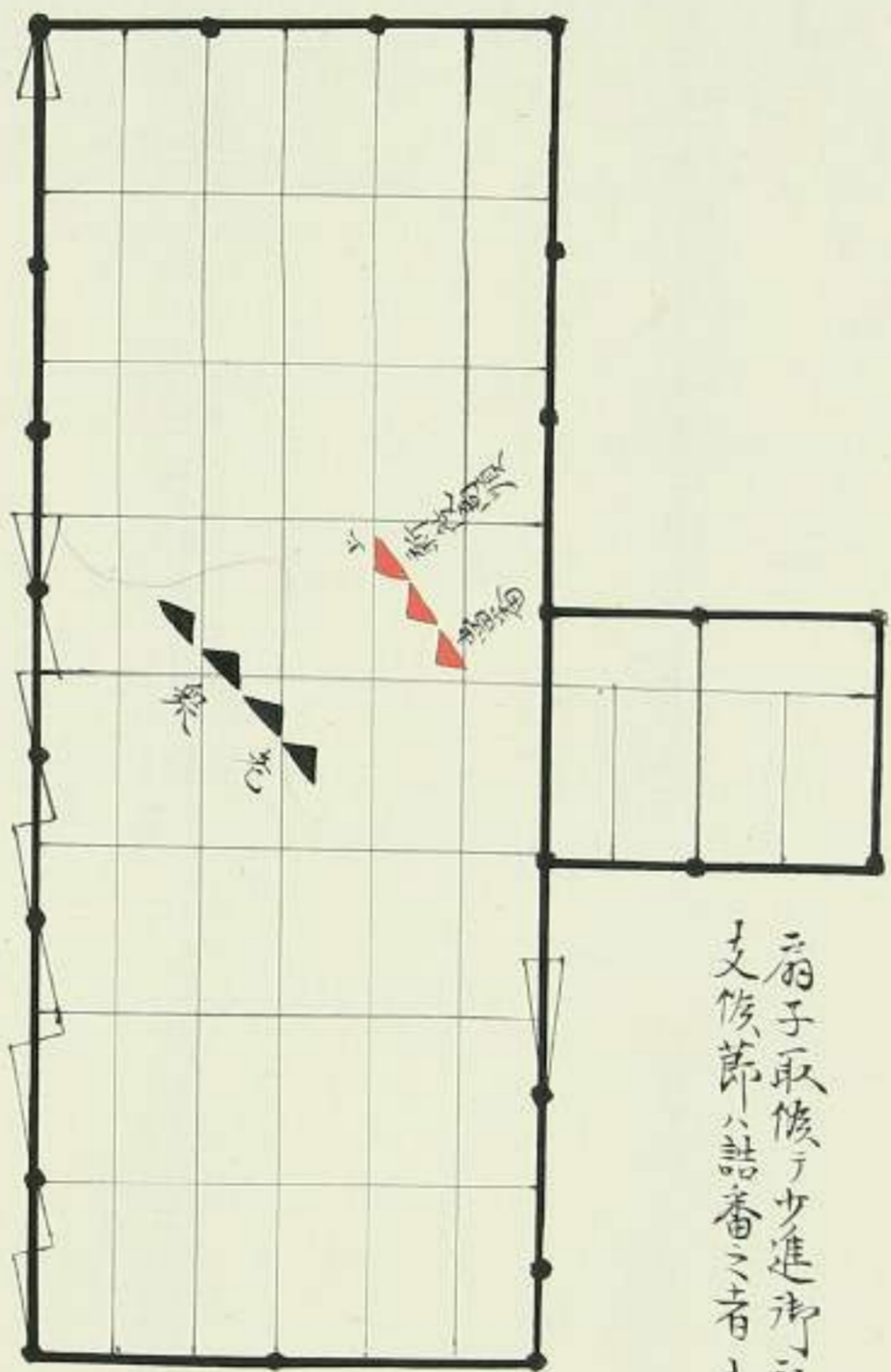

天保十一庚子年四月十一日

沙番替 牧野山城守

一右大將極内宛倉中内用相勤候所  
法度多院中於中々々仰派好御物有  
其旨出席了候先候一々々三月十日中  
以啓阿保本向候所相勤通出席一役旨  
出向人内々々御物又出席場内々々  
以知同後候所一談任候所建向人  
以同人々々々々々々々々々々々々々々々  
席向向人向人向人  
上仰安申上候所  
依之且々々々々々々々々々々々々々々  
面一枚也也

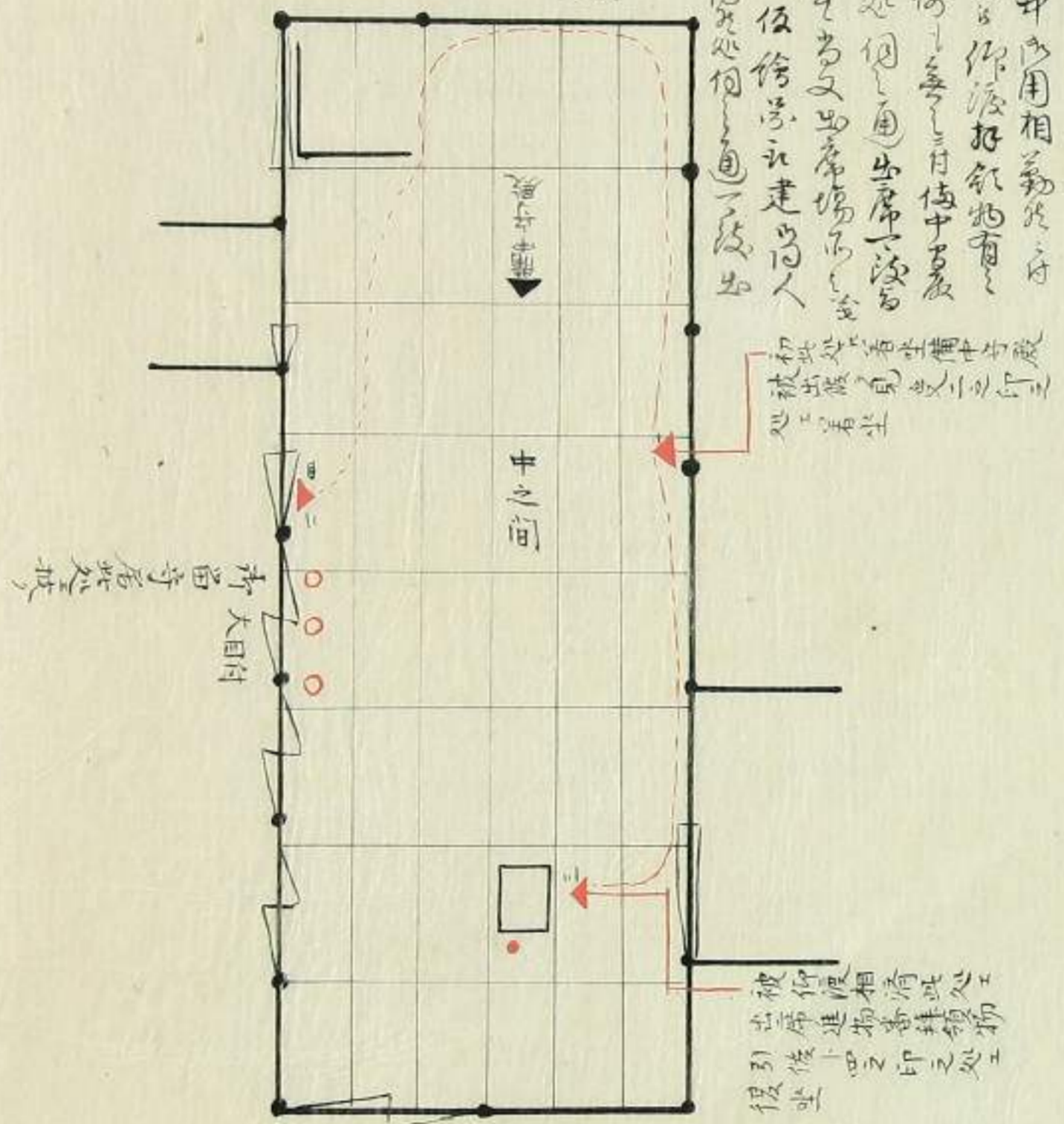

被行相清此心工  
出席進物番替物  
引候上之印之處工  
被出

者申上候

芙蓉之間

尾張殿就所所勞

所參府之所禮以使者被

仰上候第所進旨

例元禄十一寅年二月十四日



一、...  
二、...  
三、...  
四、...  
五、...  
六、...  
七、...  
八、...  
九、...  
十、...

芙蓉之間

尾張殿就所勞 所參府之禮 禮以使者被 仰上候節 所進首

例元禄十一寅年二月十四日

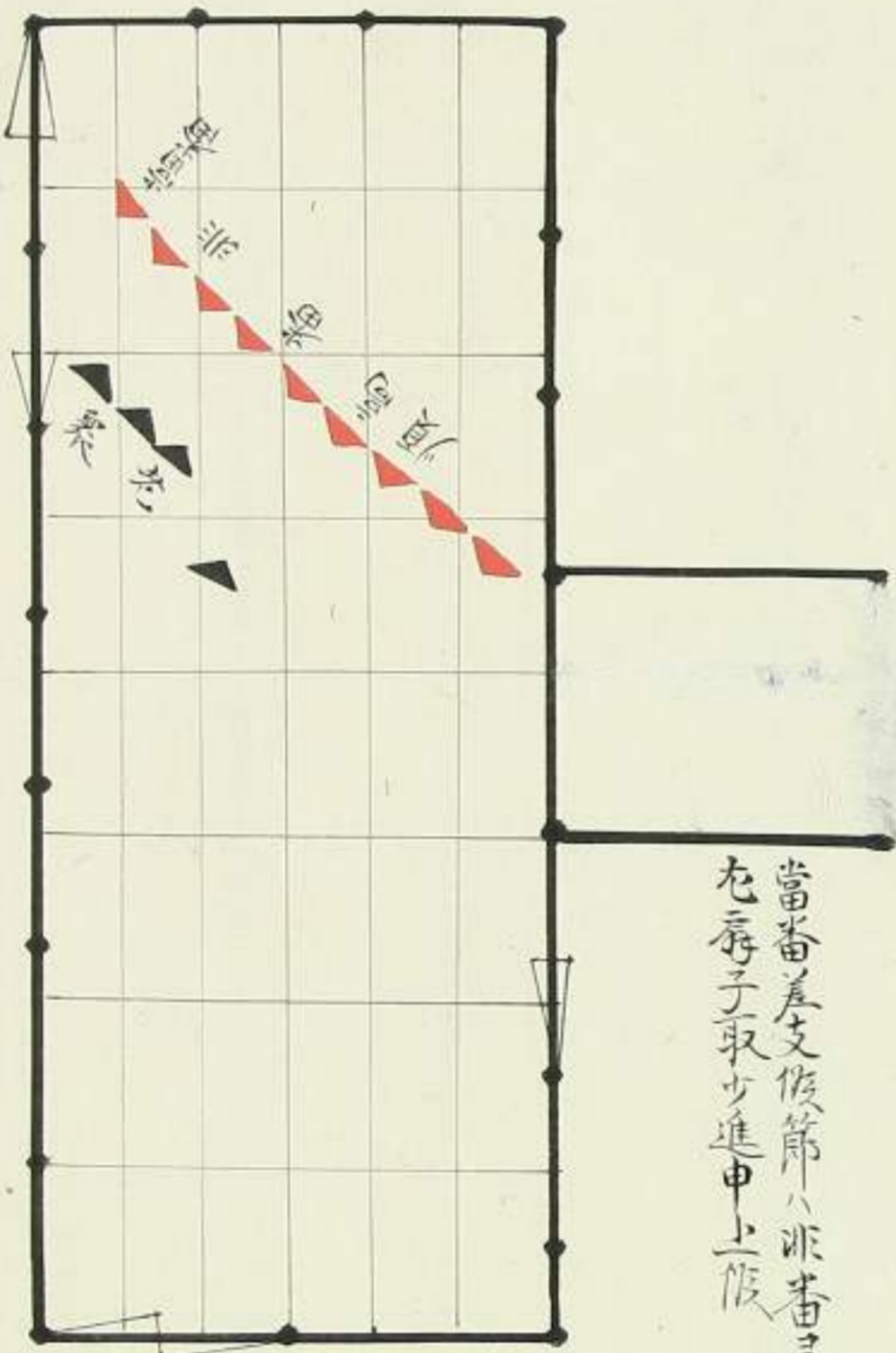
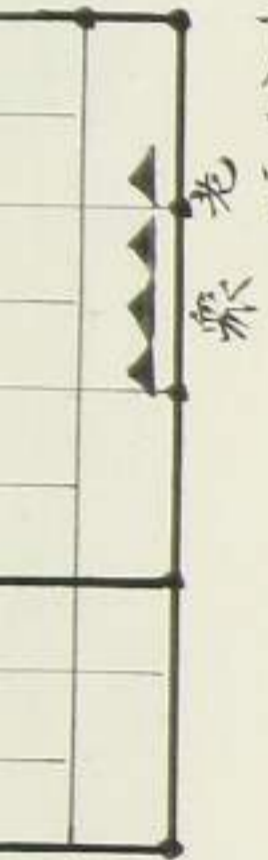

當番差文候節八非番者、筆頭之者申上候  
左序子取少進申上候

同所

同彼一同惣取申上且土用寒之入其外不時向  
所機候節之苗

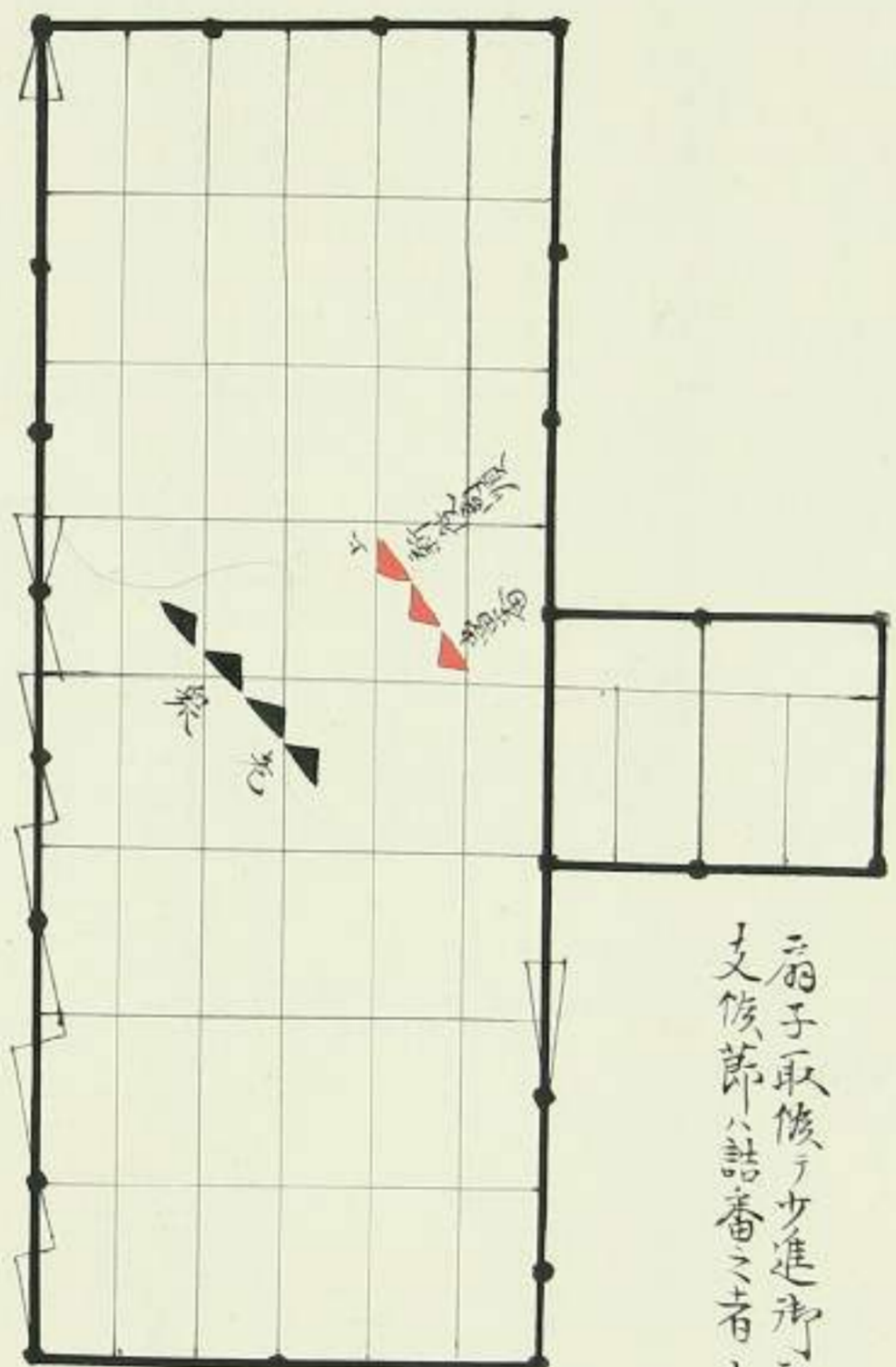

二子取候、少進所、礼申上候當番差  
支候節、詰番之者、所礼申上候

同所

同彼被 仰付候節、新役並當番所禮申上候苗

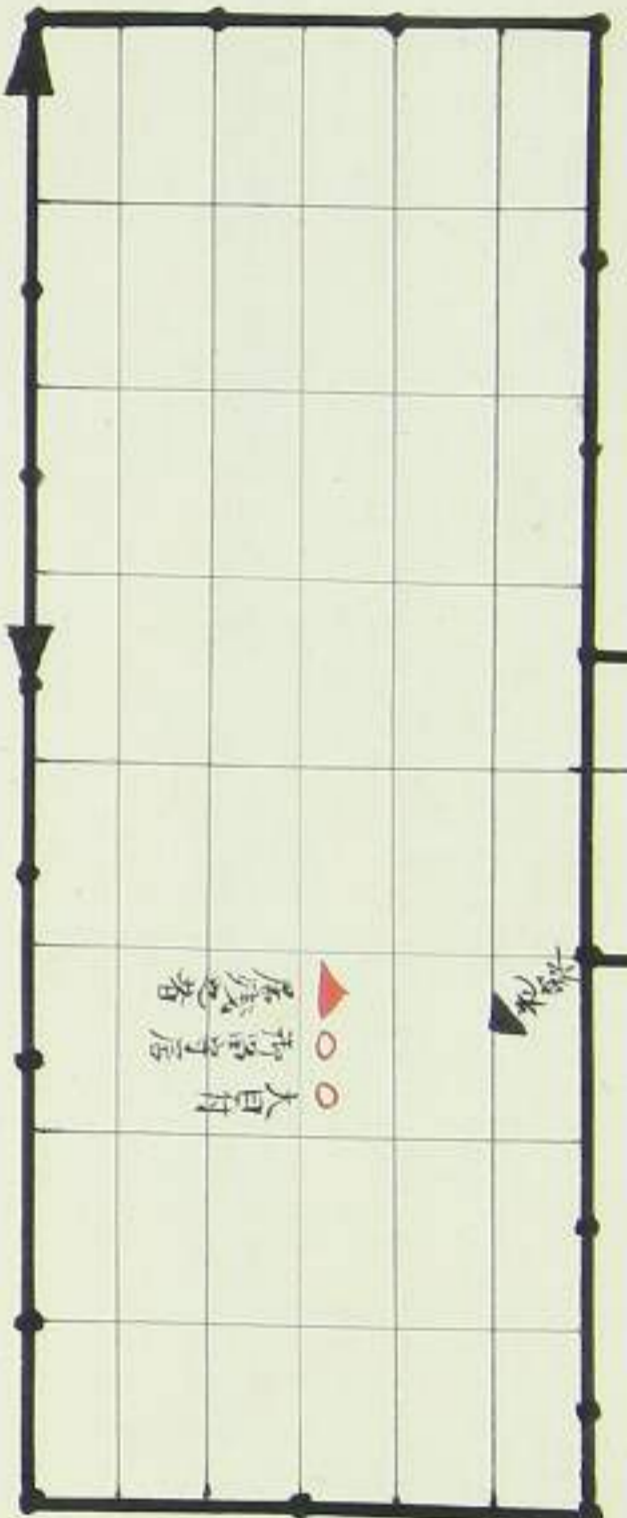

芙蓉之間

尾張殿就所勞 所參府之所禮以使者被 仰上修第所建苗  
 例元禄十一寅年二月十四日

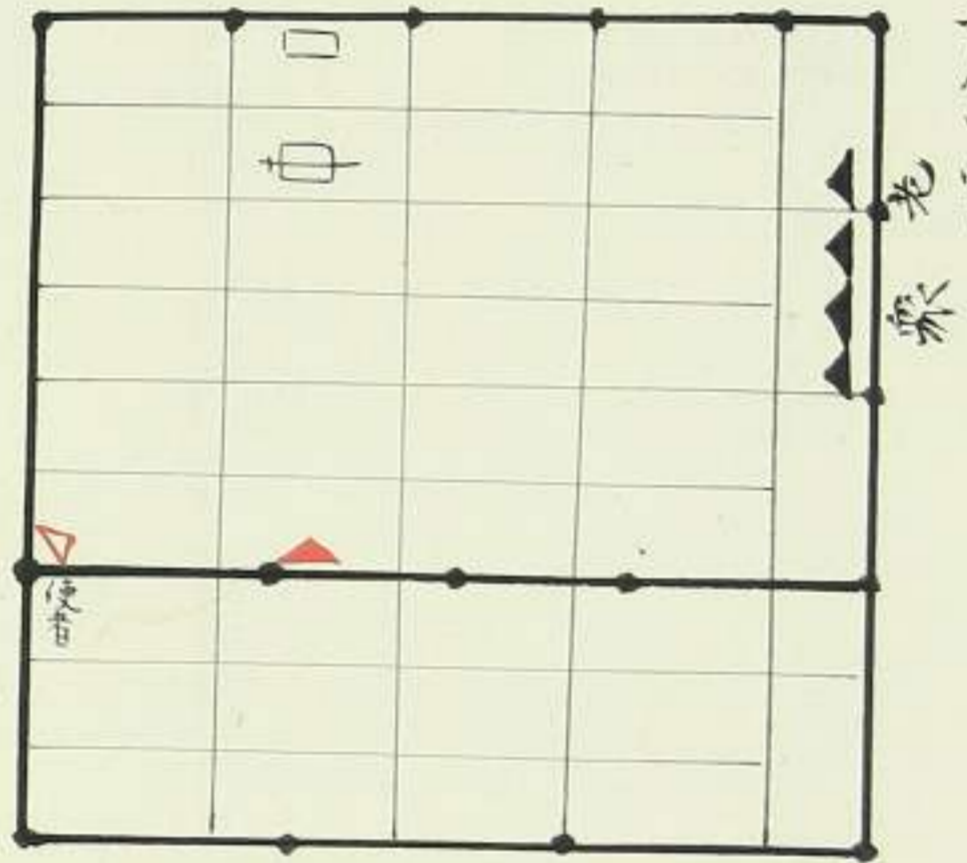

但尾張殿所隱居之由所城附申候

雁之間

諸衆謁席之圖

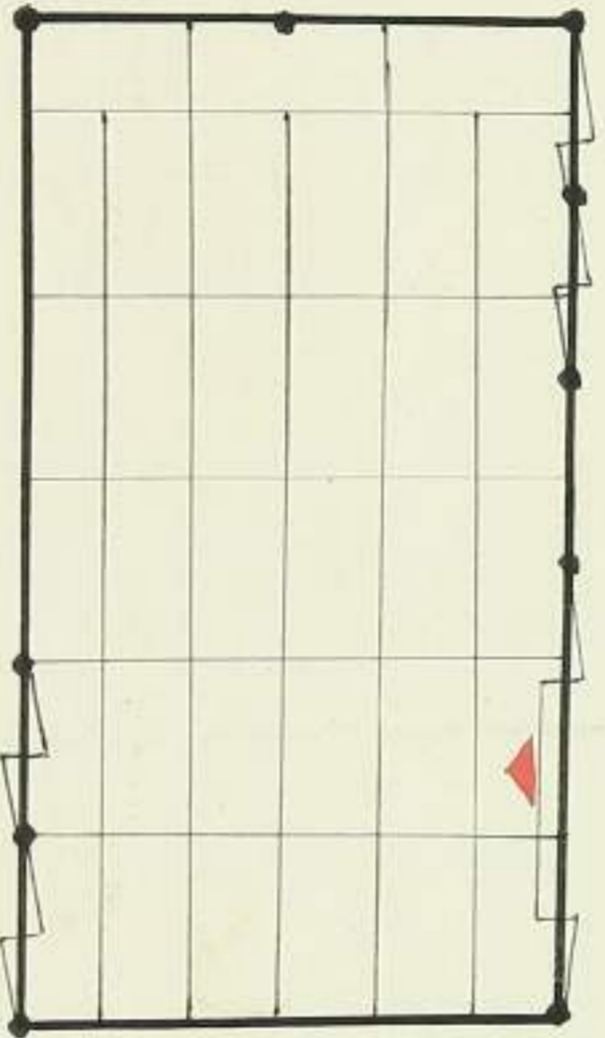

竹之間境所襖真中建合  
 曲尺着坐

所門番之所奏者新番所前留  
 老衆之還 所之法儀壇相同然事

同所

月次講釋聽聞之圖

當番諸番芙蓉之間之罷在具屋出候之曲尺之如圖着坐  
 右相濟老衆所會候之節時宜之事





市門番之市奏者新番所前留  
 老衆之還 市之法儀壇相伺於中

同所

月次講釋聽聞之圖

當番詰番芙蓉之間ニ罷在見呈出候ノ曲尺ニ如圖着坐  
 右相濟老衆市會釈之節時宜之事

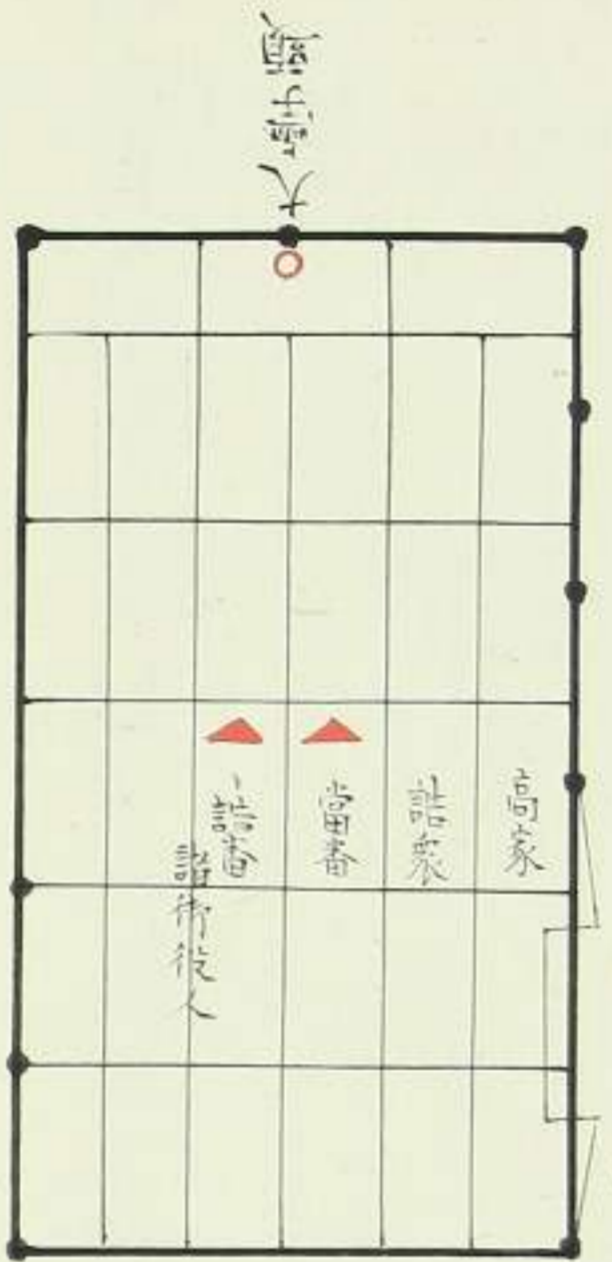

同所

高家詰衆同役被 仰渡之節並辰候圖

但當番筆頭非番高順

一 高家被 仰渡無之節ニ同断

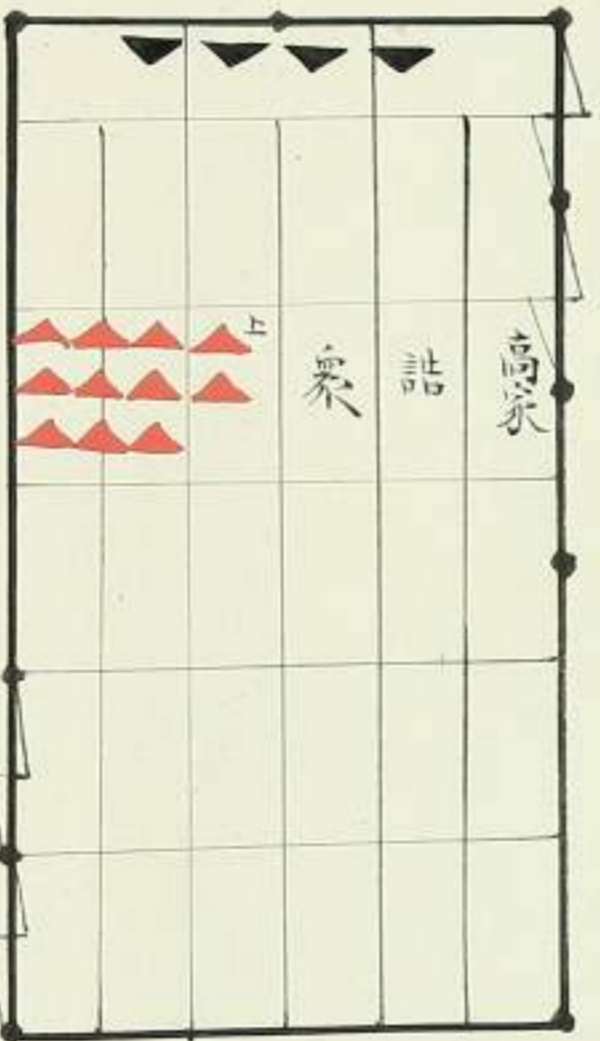

當番中之間ニ罷在老衆之跡ニ付松海津邊之内雁之間細廊下ニ同役  
 會釋市番近ニテ一兩人罷出街百書院市上段裏ニ如老衆跡ヲ表被  
 仰渡之内席ニ着坐菊之間被 仰渡之内此席ニ着坐

同所

市鷹之雁被下候節被 仰渡之節  
 芙蓉之間有合之面々被 仰渡之節

此節々着坐之模様ニ壹尺丈々  
 上ノ候事ニ有之



當番中之間... 雁之... 會釋... 仰渡之内席... 仰渡之内此席... 表被

同所

寺鷹之雁被下假節被 仰渡之番  
芙蓉之間有合之面々被 仰渡之番

此節々着坐之模樣... 上ノ假事... 有之

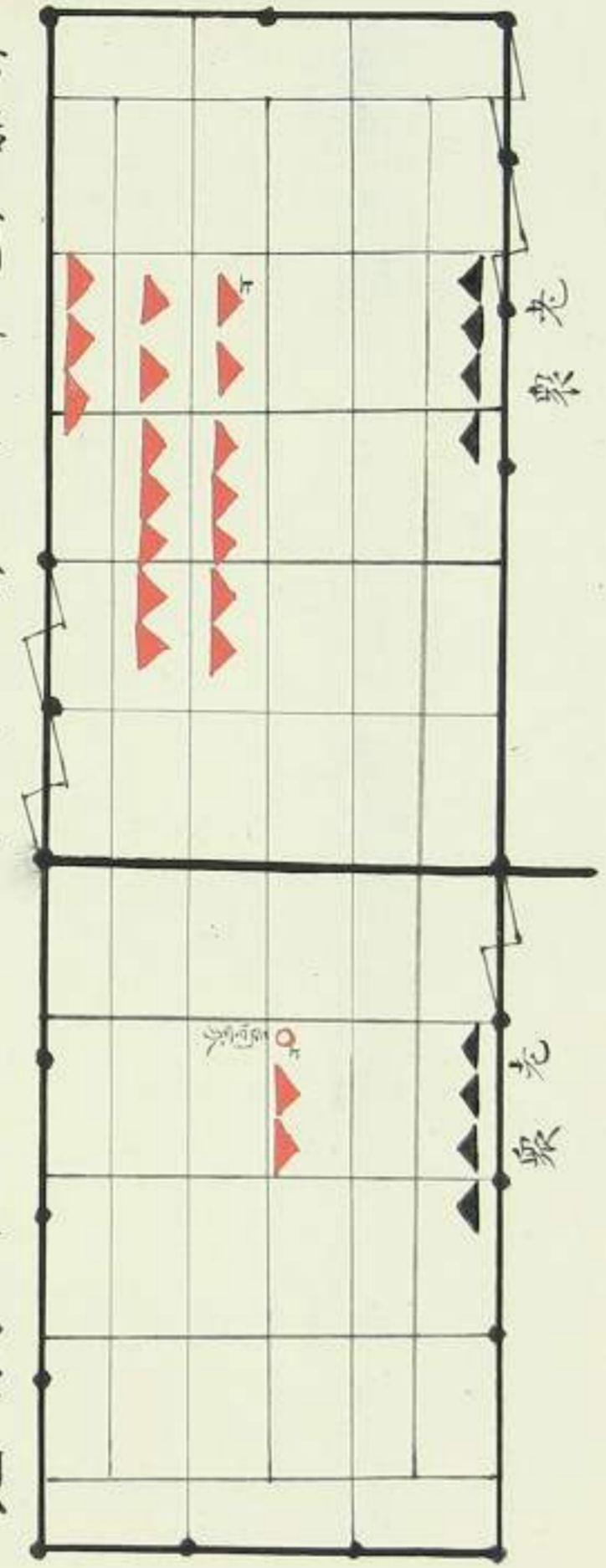

右詰衆同役打込高頃如番出所礼之節... 出方同断七筆頭...  
一 當番之者ニ雁拜領者不拘當番高順罷出候

同所

寺鷹之雁拜領致頂戴假節之圖

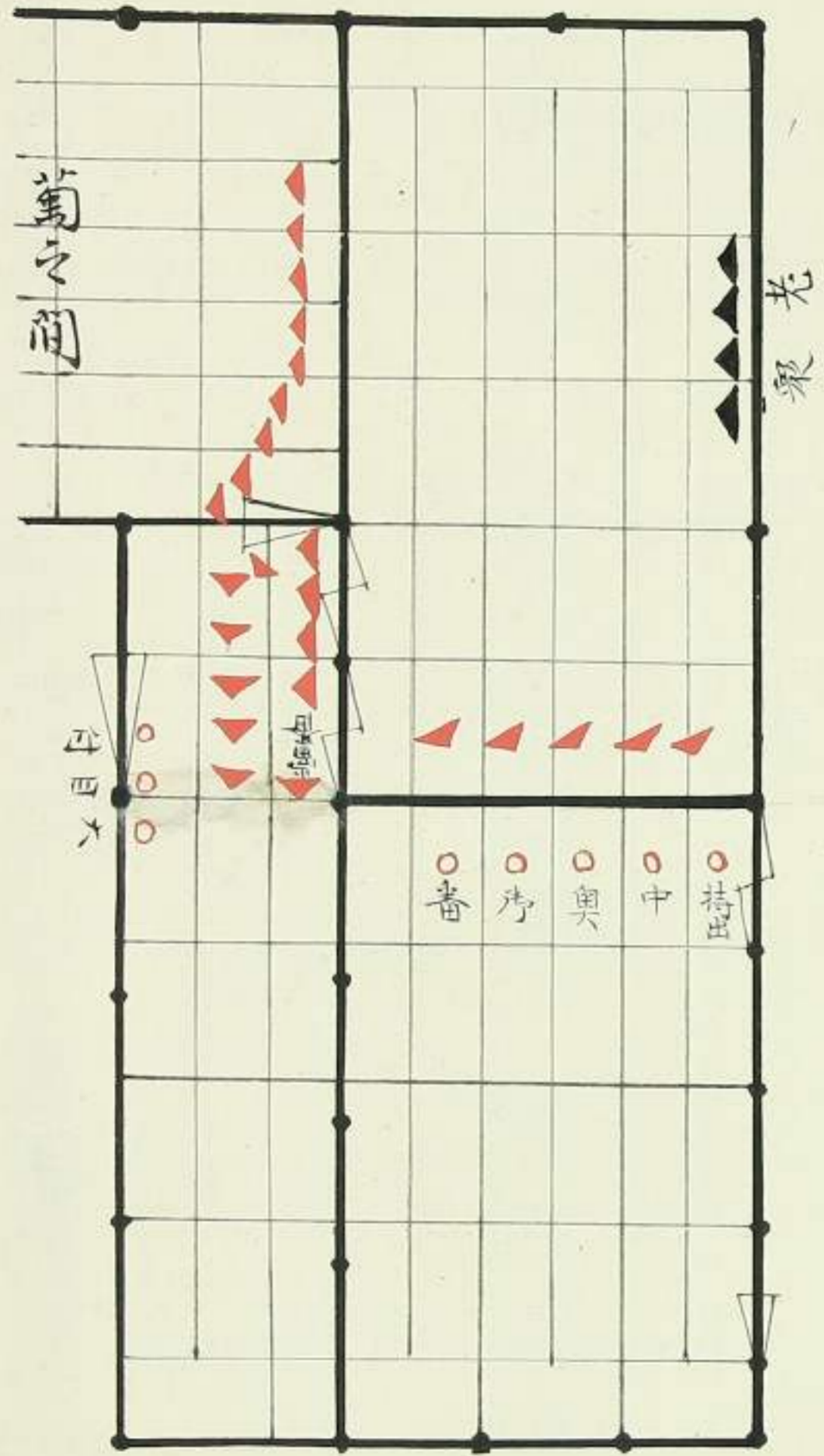

芙蓉之間

拜領物被 仰渡所品頂戴之節  
出席之番

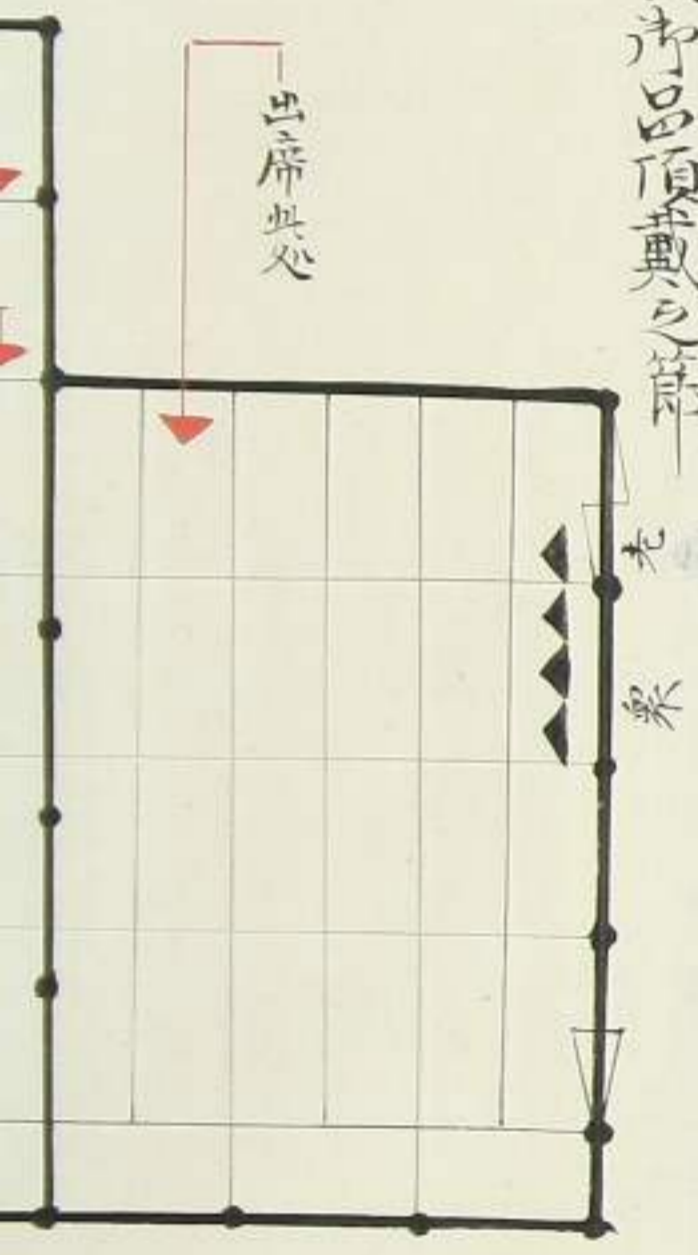

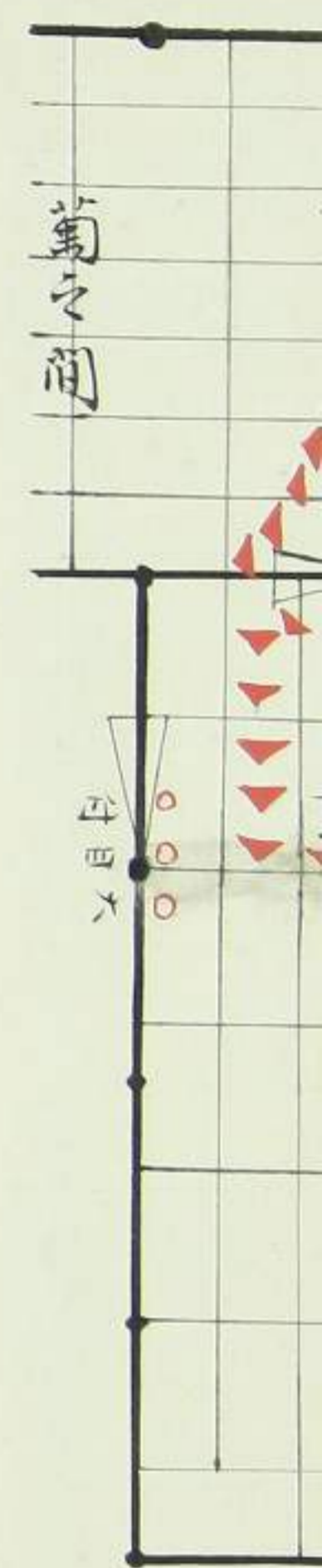

笑落之間

拜領物被 仰渡品頂戴之節  
出席之節

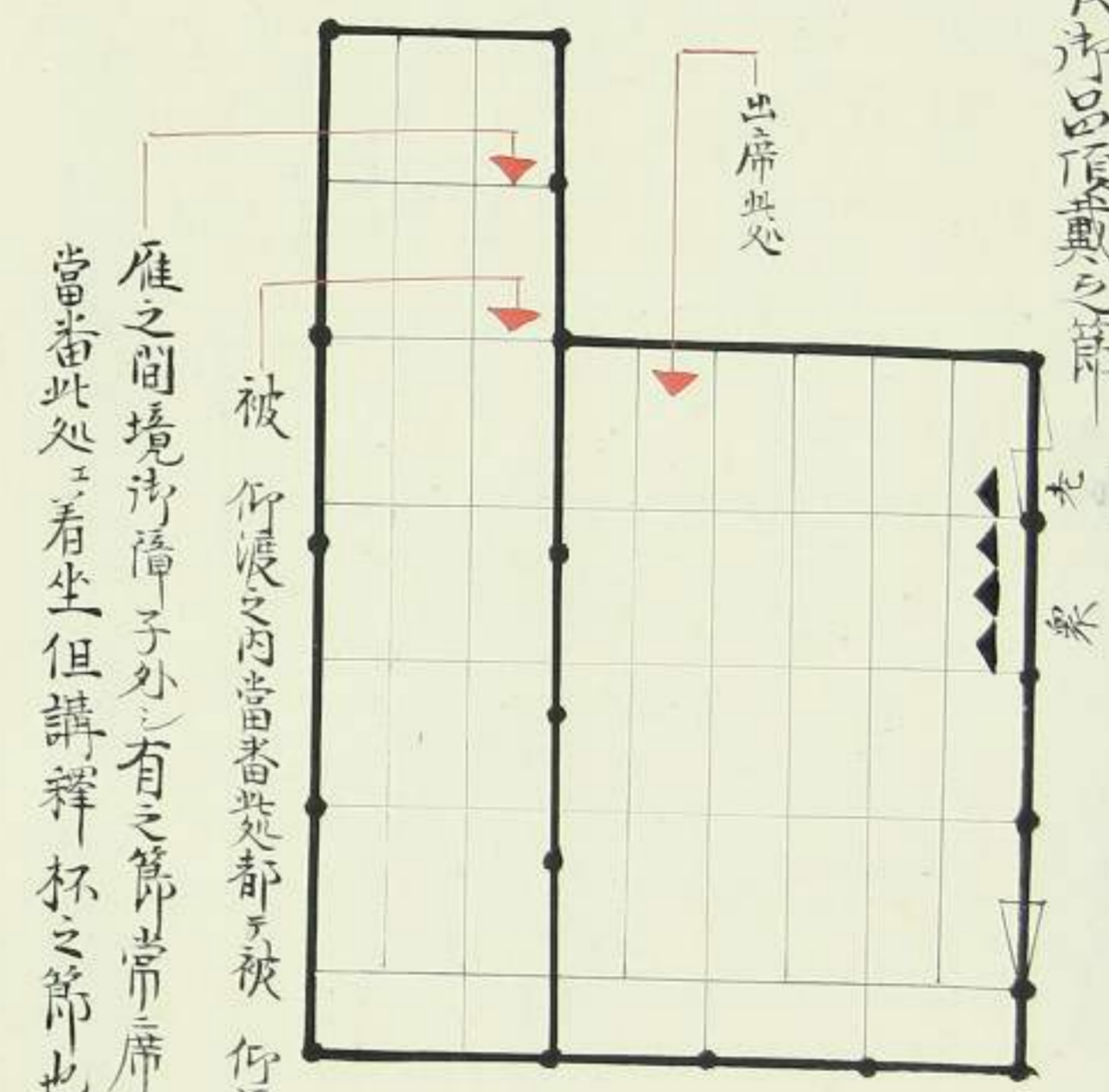

雁之間境 障子外之節 常席ヨリ下ノ  
當番此處ニ着坐但講釋杯之節也

同所

祈誕生日御祝之品頂戴且祈礼  
申上候節備

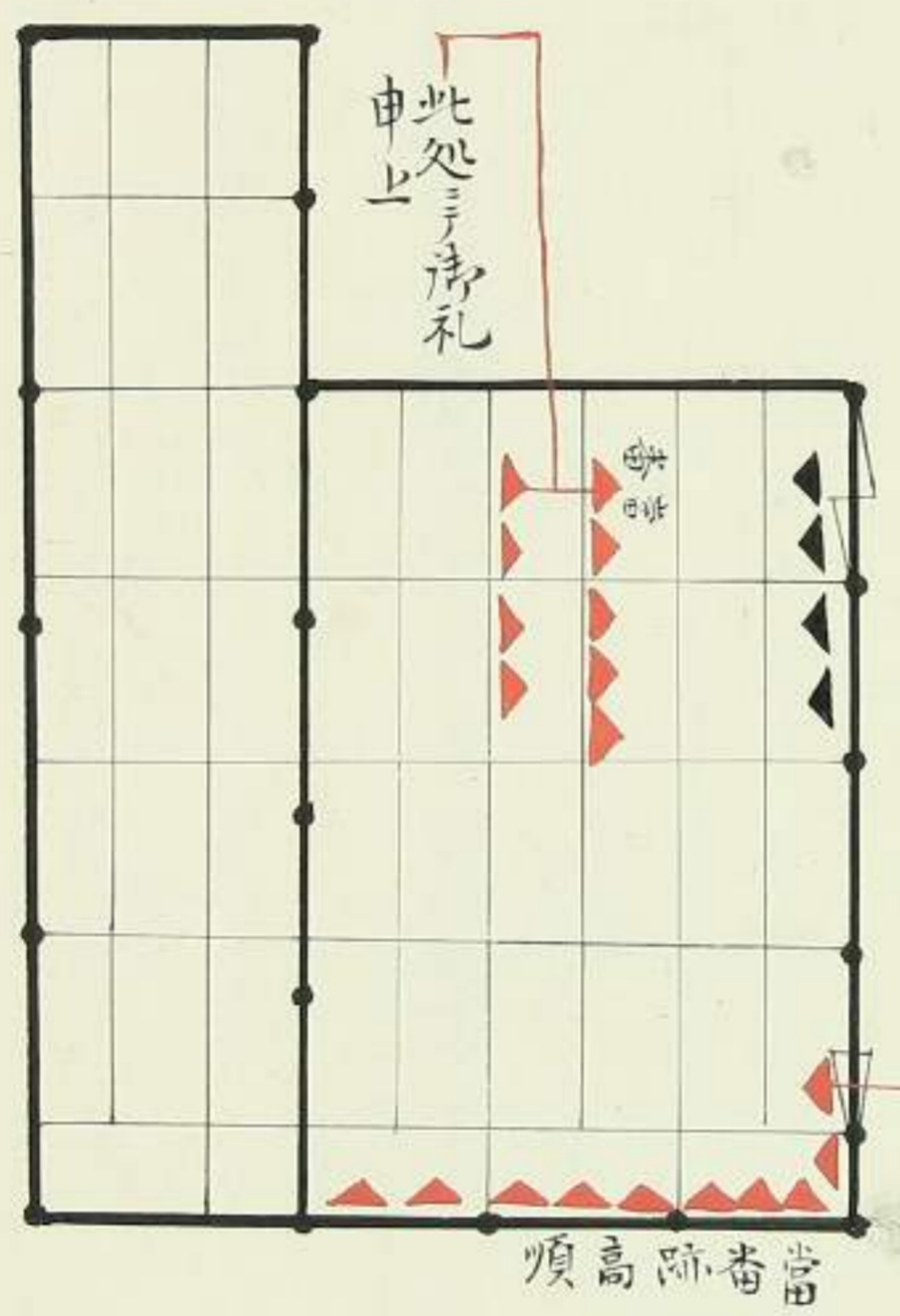

人數多之節 此處ニ折曲ノ  
候事モ有之 此處ニ祈祝  
之品頂戴

右所祝之品頂戴之節 上之方ニ如面折曲ノ致着坐候節 六當番ヨリ  
祈届申達候下之方ニ曲ノ致着坐候節 八不及祈届候

同所

月次祈礼無之節 其外祈書付等ニ出候仕日土用寒ノ入  
火事地震同 祈機廻廻ノ節 並ニ祈候節  
月次法禮無之廿八日  
祈成有之候 非者之者不  
罷出詰衆ニ同所

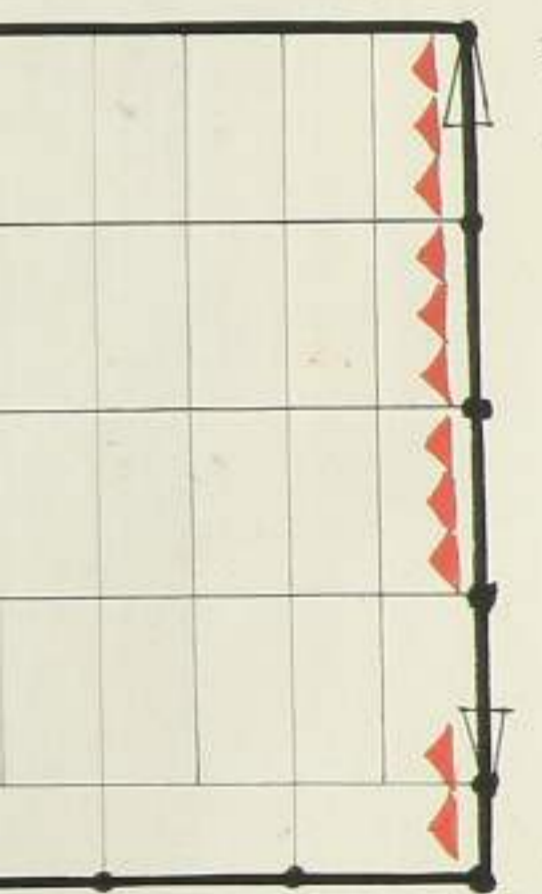

同後同 祈機廻中之間

右所祝之品頂戴之節上之方如前折曲ノ致着坐候候ニ當番ヨリ  
 所届申達候下之方西ノ致着坐候候ハ不及所届候

同所

月以所礼無之節其外所書付等ニ出候出仕日土用寒ノ  
 火事地震同 所機候廻ノ所並候備  
 月以所禮無之丈八日  
 所成有之候非者之者不  
 罷出詰衆ニ同所

同役同 所機候中ノ間

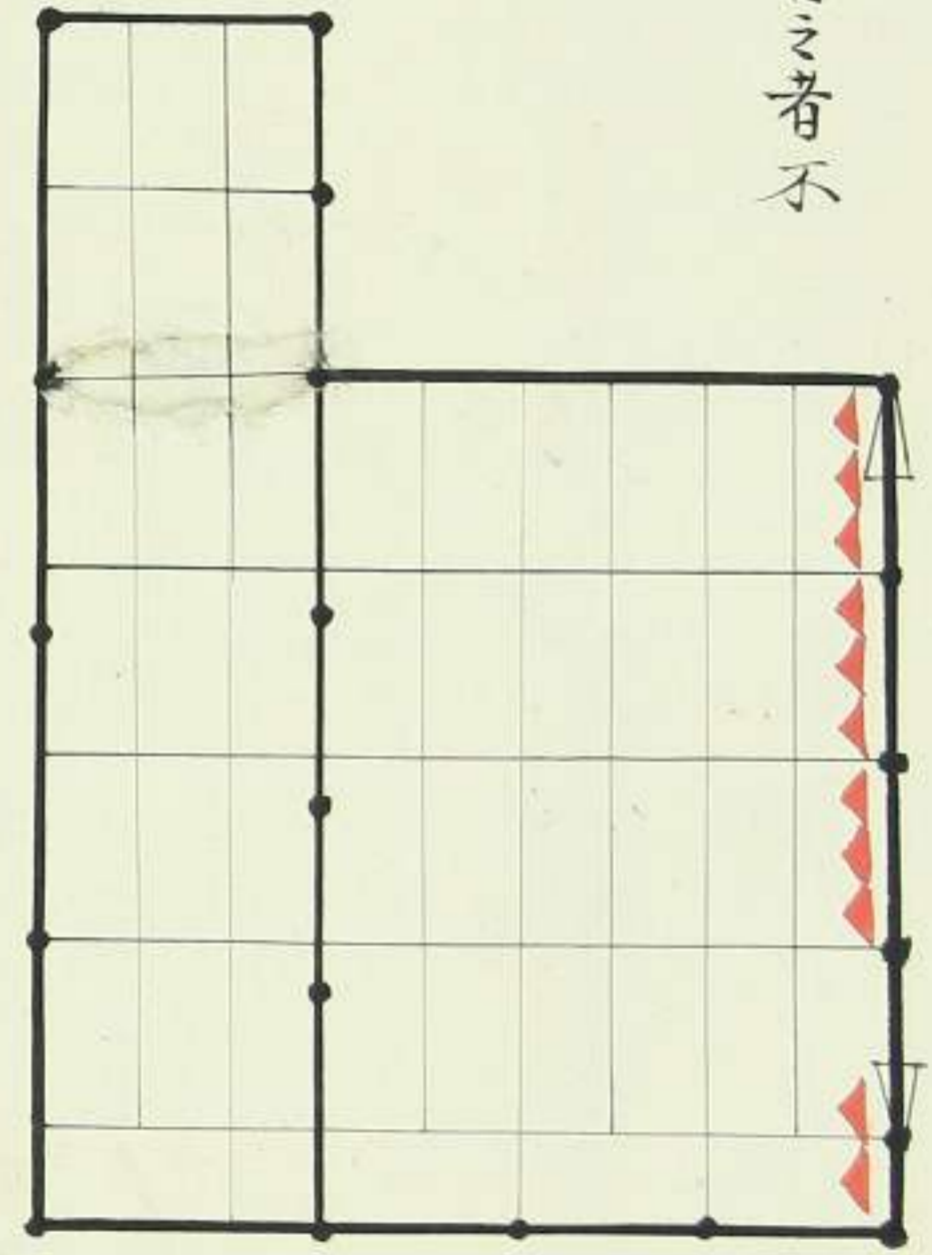

平日所機候同トシテ非者罷出候節ハ當番之次  
 且又新役見習者坐有之節在トシテ

同所

平日老衆廻之節之備  
 雁之間差支候節詰衆替席之備

細粉

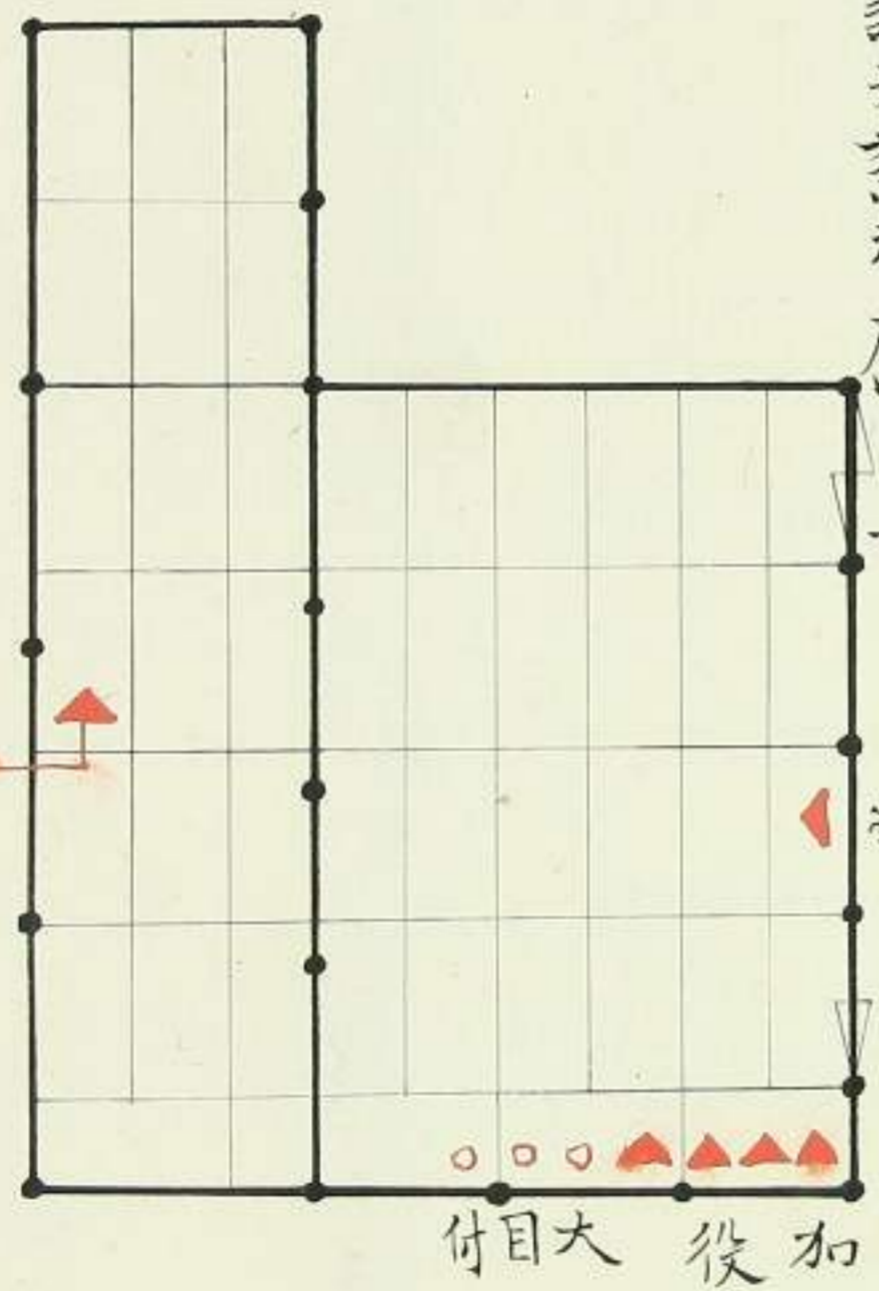

雁之間差支候節此所詰  
 例難分

同所縁頼

御三家方使者奉書渡并領物之圖



同所縁頼

御三家方使者奉書渡并領物之圖

雁之間差支候節此所之調  
例難分

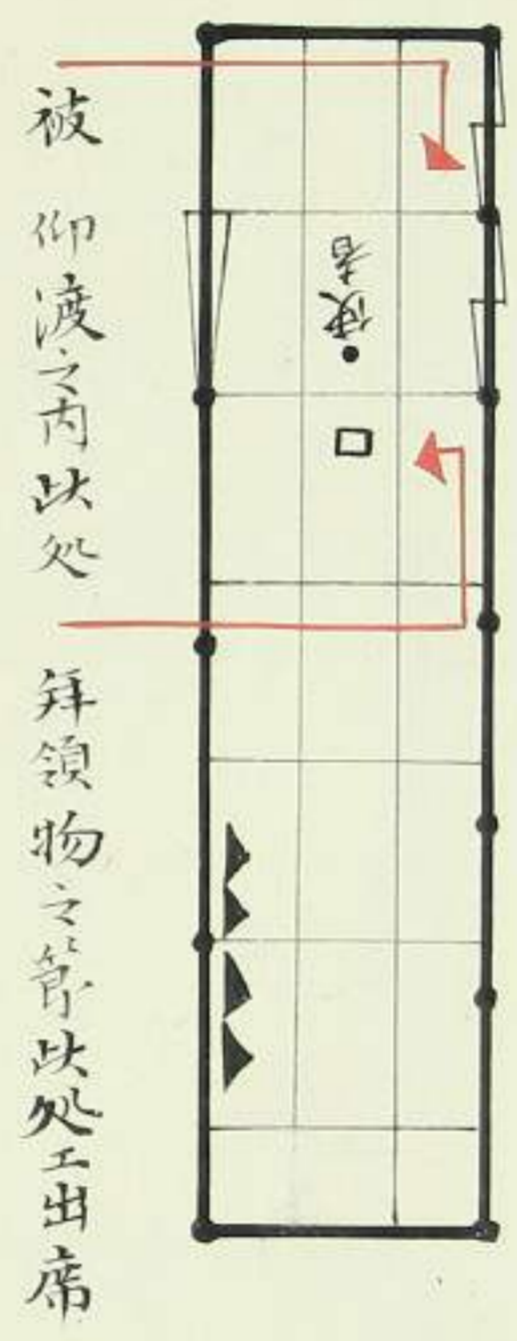

被仰渡之内以処  
拜領物之管以処工出席

御黒書院御縁頼羽目之間

御拳之鳥吸物御料理頂戴之節  
御目見扣居候圖

例寛政二戊年十一月六日 當番 松平能登守

御門主御上京之節家來御扱縁披露圖并着坐

御門主御上京之節家來御扱縁披露圖并着坐

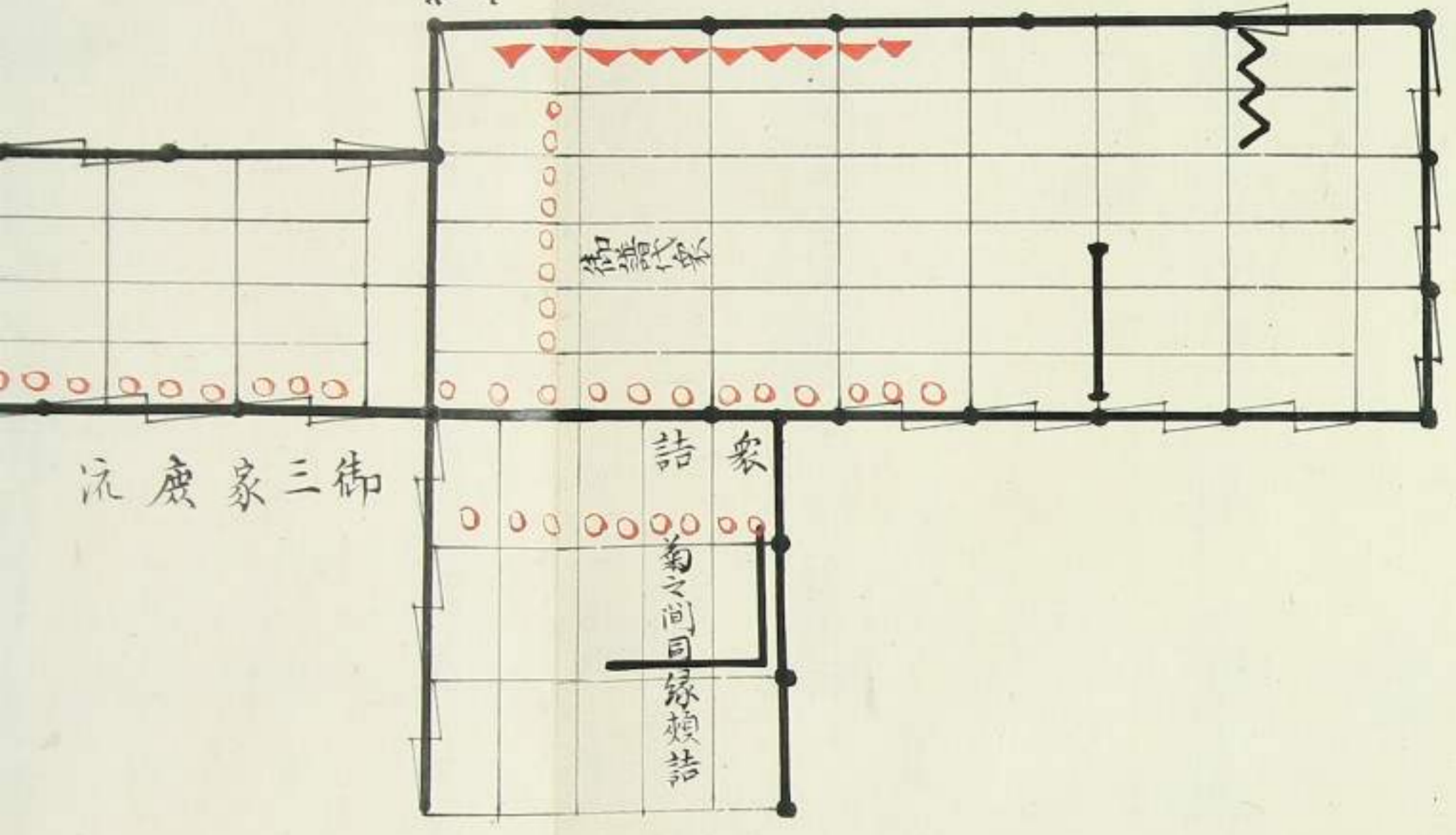

御三家方使者奉書渡并領物之圖

雁之間差支候節此所之調  
例難分

御書院  
御下段

御書院

御下段

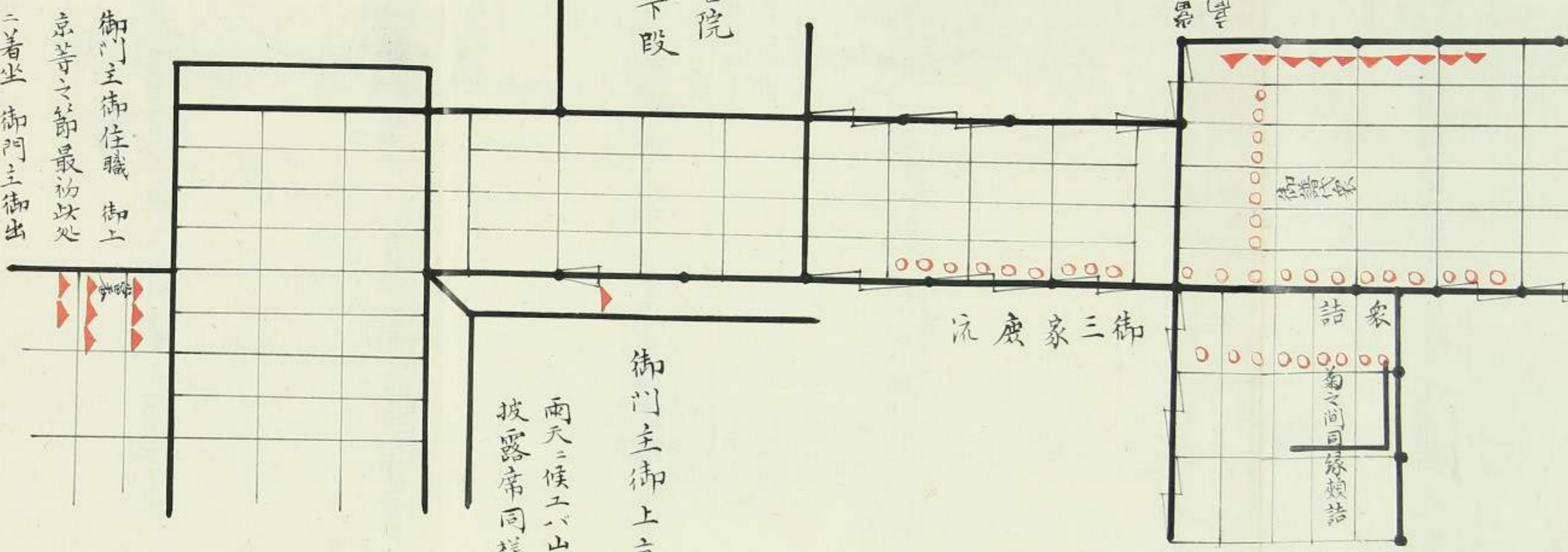

御門主御住職 御上  
 京等之節最初此處  
 二着坐 御門主御出  
 二曲尺二例之通松溜  
 二着坐

御門主御上京之節御住職之節家未披露處  
 雨天ニ候エバ山吹之間ニテ家督一同初テ 御目見之  
 披露席同様乍太加役衆一人出席有之候間ニテ上ル

同所  
同断

例寛政十一未正月廿五日  
 助番 堀田豊前守

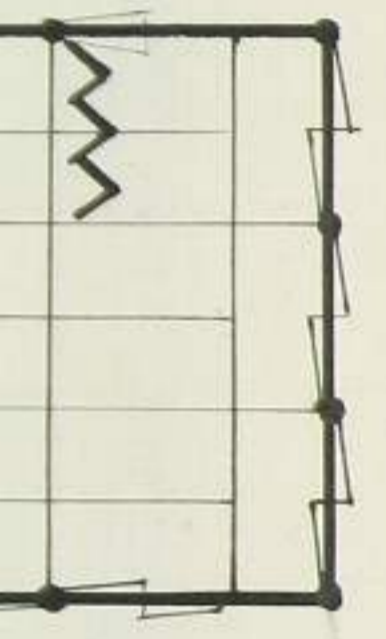

同所  
同新

例寛政十一未正月廿五日 助番 堀田豊前守

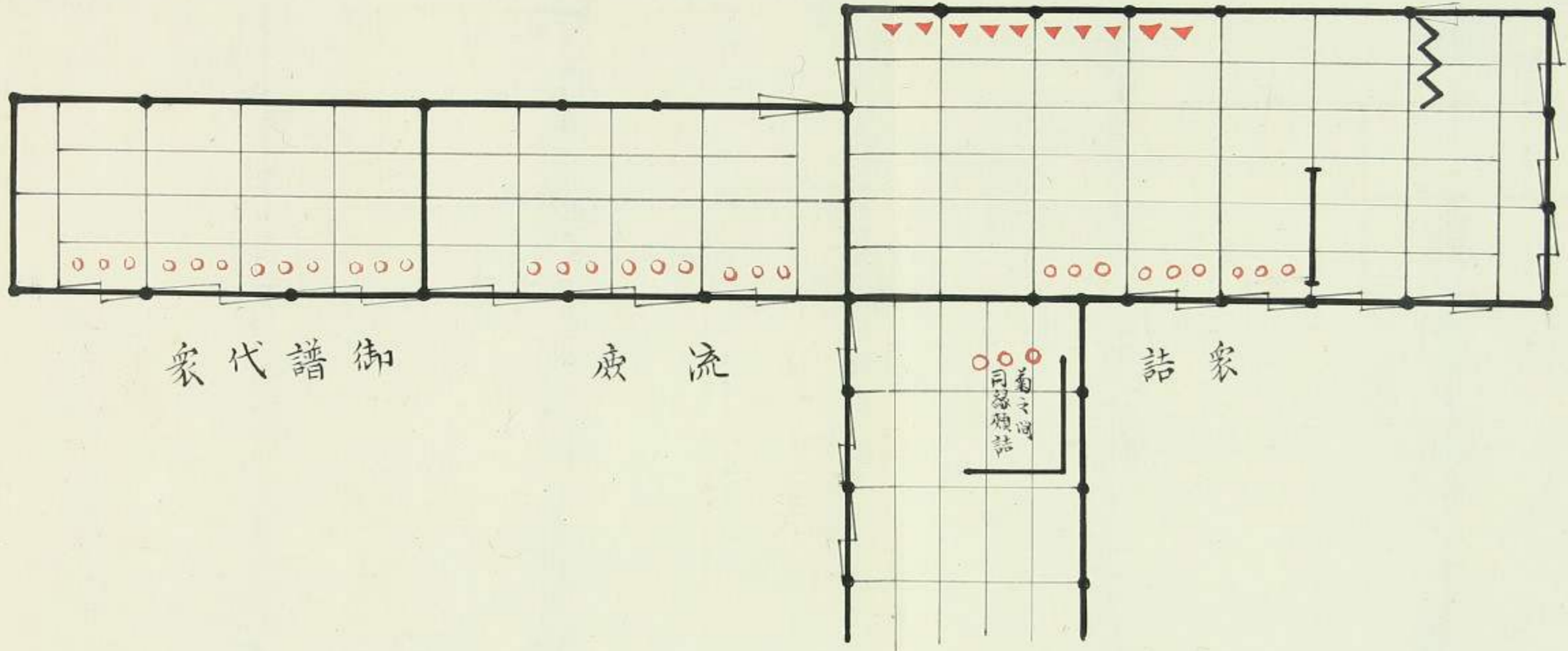

雁之間 芙蓉之間 菊之間

市拳之鳥吸物 市料理頂戴之苗

例寛政二十一月廿八日

細廊下三季献上市帳追下差上候段申度

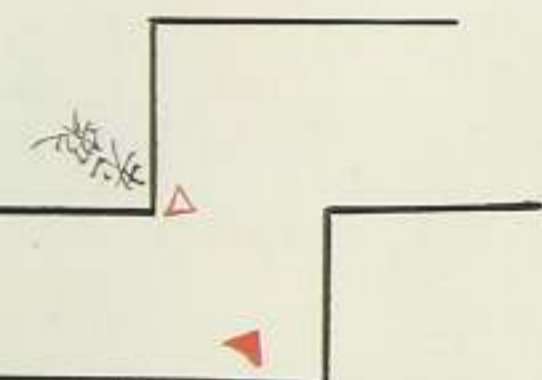
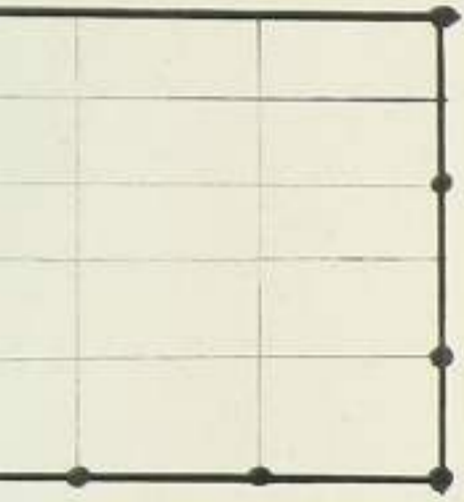

三季献上老衆引  
掛此辺三季帳者  
追下差上可申段



衆代譜

雁之間芙蓉之間菊之間

市券之鳥吸物市料理頂戴之旨

例寛政二十一月二日

細廊下三季献上市帳追テ差上候段申度

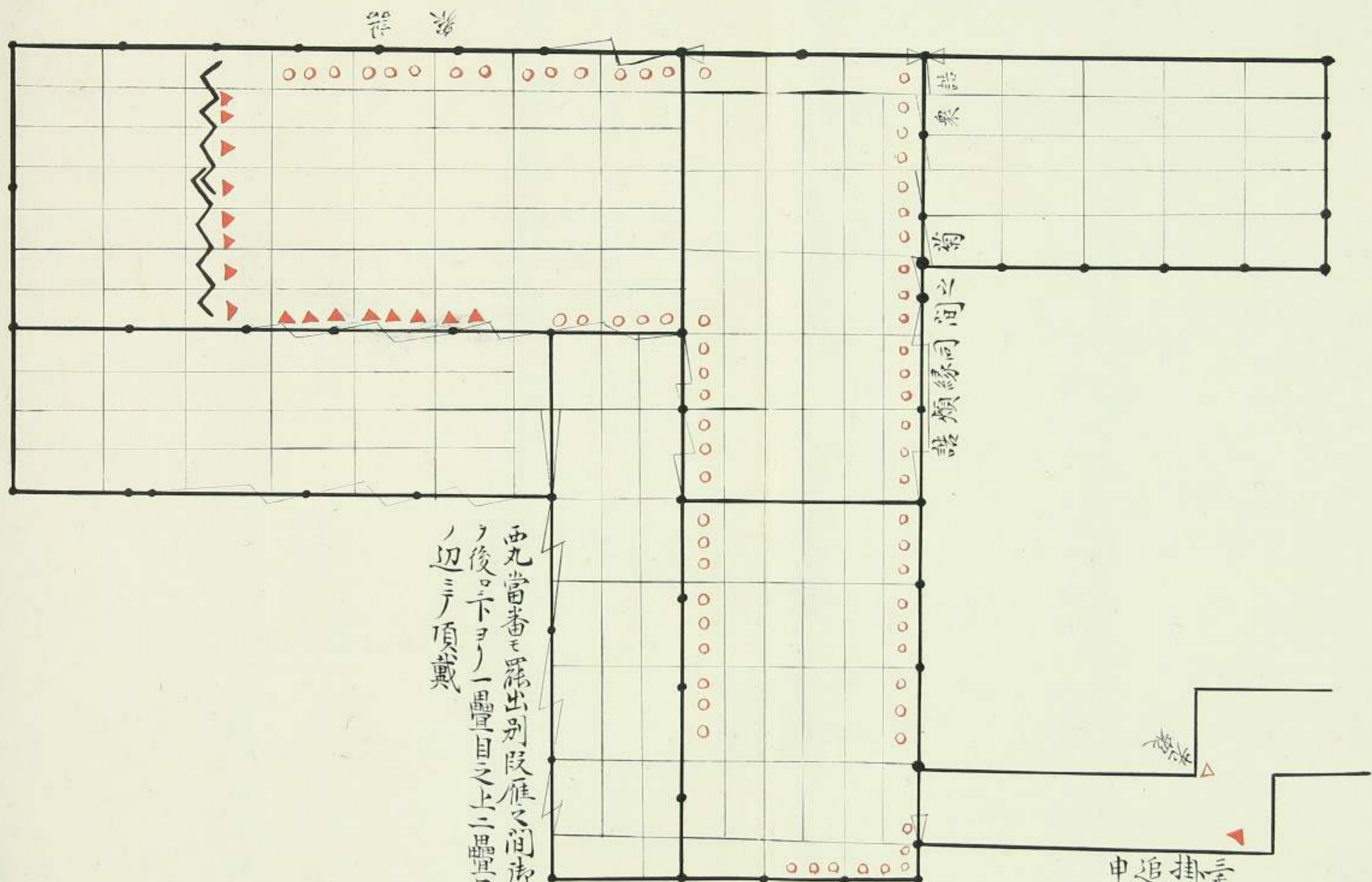

西九當番ニ罷出別段雁之間市障子  
ノ後口下ヨリ一疊目之上ニ疊目之下  
ノ辺ニ頂戴

三季献上老衆引  
掛此也市帳若  
追テ差上可申段  
申達

行之間

御三家方御饗應之節之圖

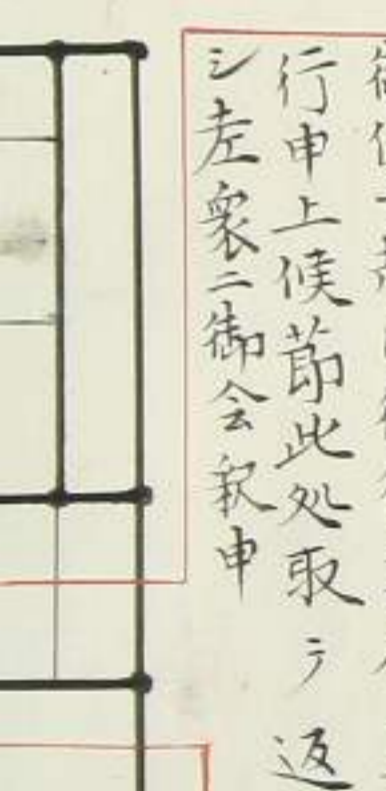

御使之趣同役御坐席奉御饗應中御挨拶  
行申上候節此処取テ返  
シ左衆ニ御会叙申  
此処ニ立出御使之  
左衆ニ御案内之  
儀相伺候



行之間

御三家方御饗應之節之圖

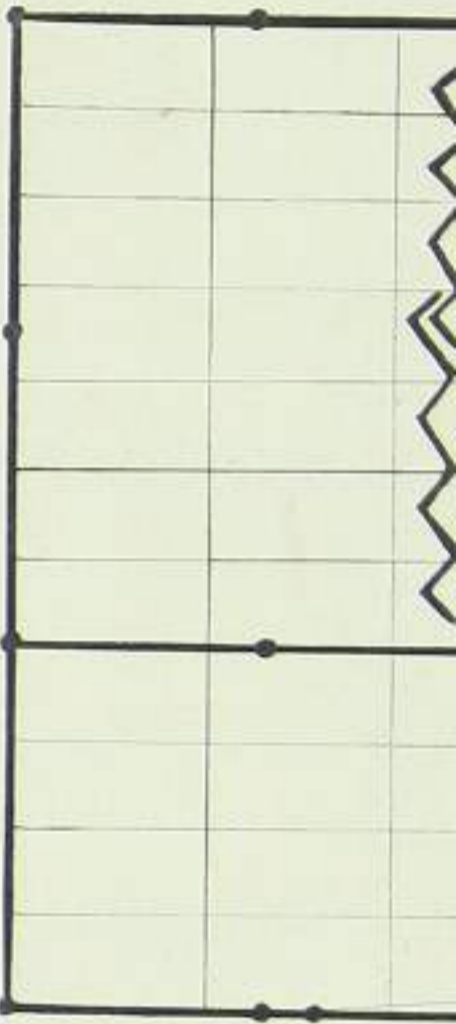

御使之趣同役御坐席奉御饗應中御挨拶  
行申上候節此取返  
左家三衛会叙申  
此取返出御使  
左家三衛会内之  
儀相伺候

御用許有之候以工披候  
例寛政八年三月四日

櫻之間迎奥メリニ相成  
候此處迄御送申候  
例寛政八年辰三月四日  
御坐席奉御植村駿河守

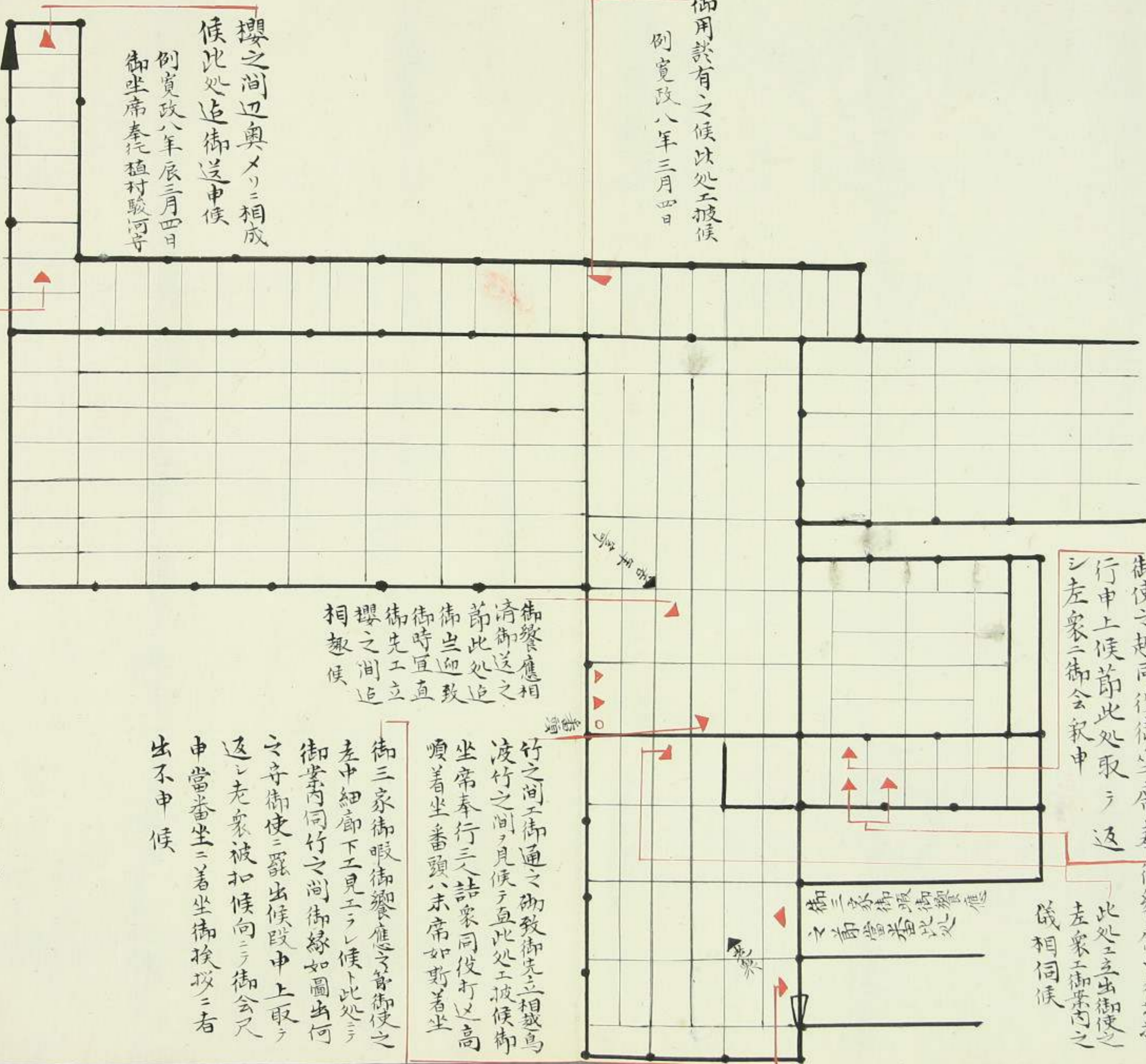

御饗應相  
濟御送之  
節此處迄  
御出直致  
御時直直  
御先工立  
櫻之間迄  
相叙候

御三家御暇御饗應之節御使  
左中細廊下工見エラレ候ト此處  
御案内伺行之間御縁如圖出何  
之奇御使ニ露出候段申上取  
返レ左家被扣候向ニテ御会尺  
申當番坐ニ着坐御挨拶ニ者  
出不申候

御三家方御暇御饗應之節行之間工御通之節  
御案内御出迎此處御送ハ櫻之間御能之御饗應  
御坐席奉行御出迎ハ櫻之間迄出

御祐筆部屋

被仰渡拜領物之番

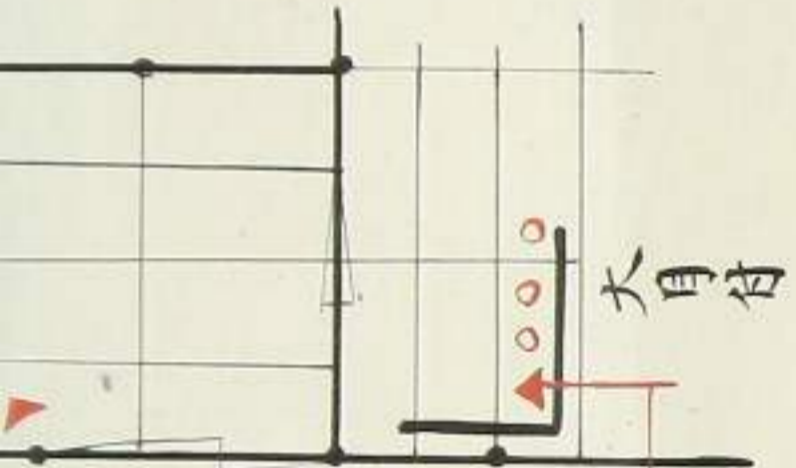

被仰渡之節  
當番此處

拜領物且御禮取合之節此處  
尤若年等侍坐有之候又ハ百

例寛政八年辰三月四日  
御坐席奉行植村駿河守



御三奉行御暇御饗應之節竹之間工御通之節  
御案内御出迎此處御送八櫻之間御能之御饗應  
御坐席奉行御出迎八櫻之間迄出

申當番坐三着坐御挨拶三着  
出不申候

御祐筆部屋

被仰渡拜領物之番

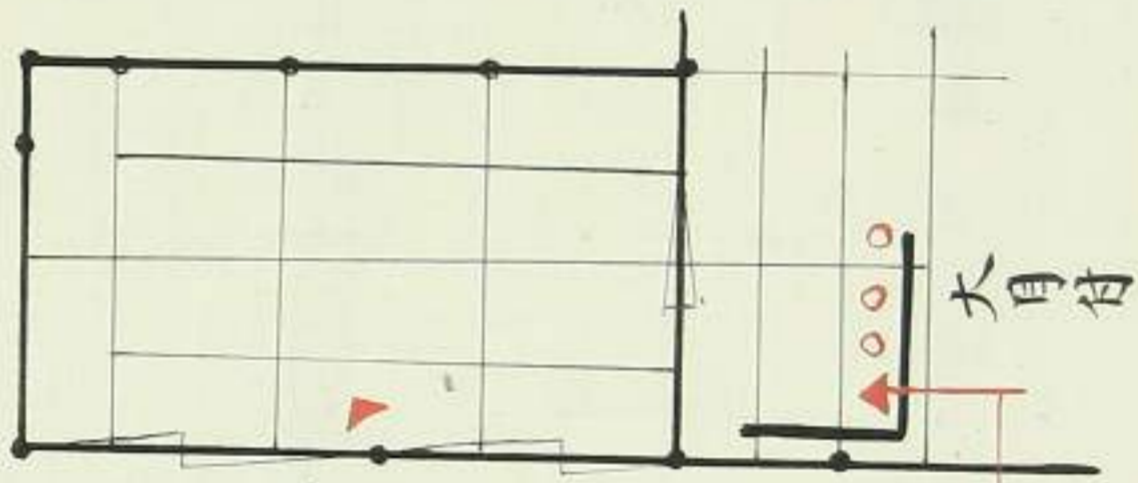

拜領物且御禮取合之節此處  
尤若年寄侍坐有之候又八百  
連有之候工御禮取合無之

菊之間同縁類

竹之間列坐有之節當番披處之圖  
縁類ニテ被仰渡之節當番着坐之圖

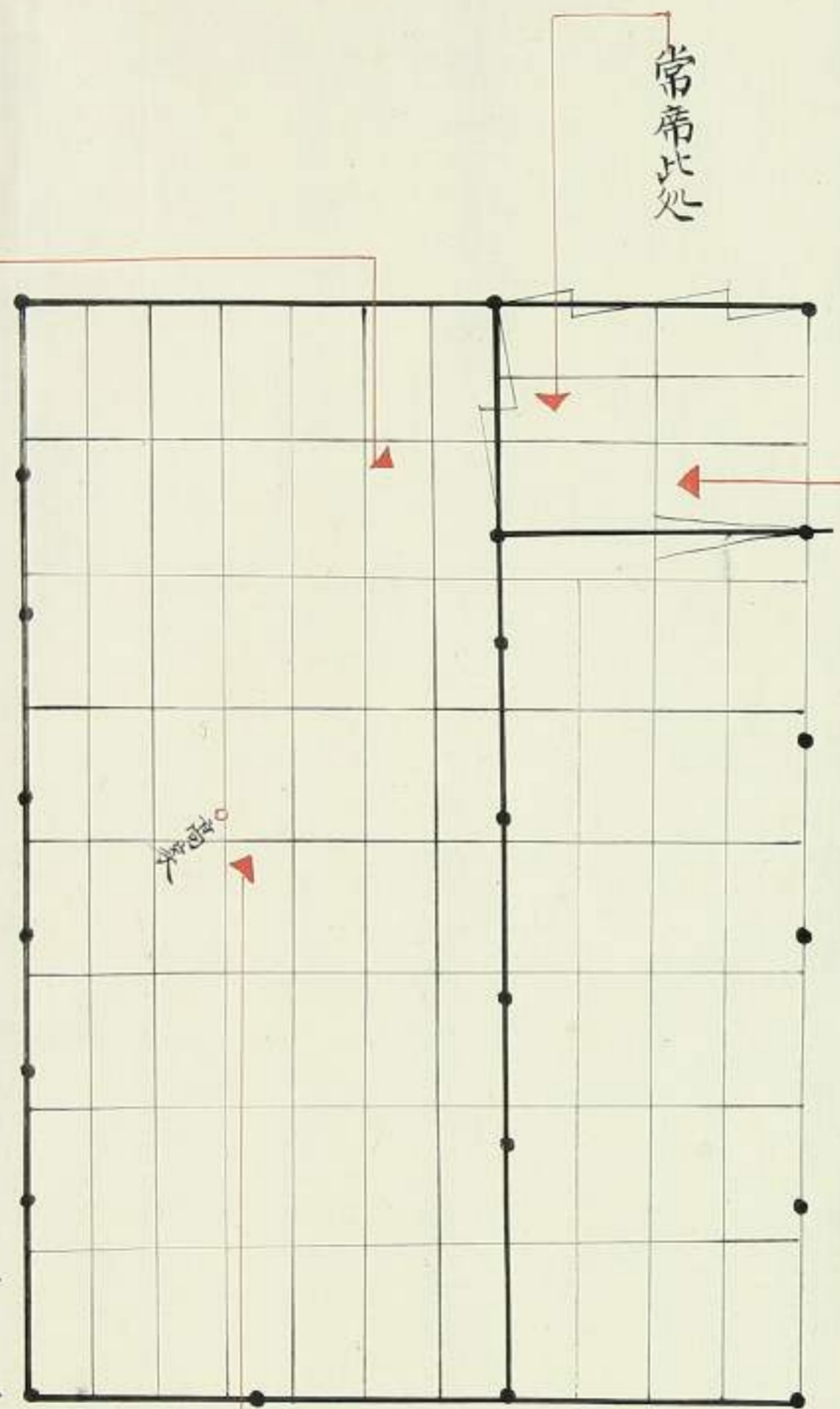

從表左衆引掛等ニテ承間内通縁類ニ着坐有之節老衆之跡  
工附罷此處工着坐尤芙蓉之間御縁類堪雪押席於戸開有之  
候工例席工入着坐

竹之間御列坐之  
節此處

菊之間縁類

席門番等當番菊之番詰衆之外ニ皆此處  
席譜代衆御鷹之雁御禮此處



竹之間御列坐之  
前此處

從表左衆引掛等三本間内通縁類者坐有之帶毛衆之跡  
二附罷裁此處工着坐尤芙蓉之間御縁類燬雪押南松戸開有之  
候二六例席工入着坐



菊之間縁類

御門番等當番詰之番詰衆之外皆此處  
御譜代衆所爲之雁御禮此處

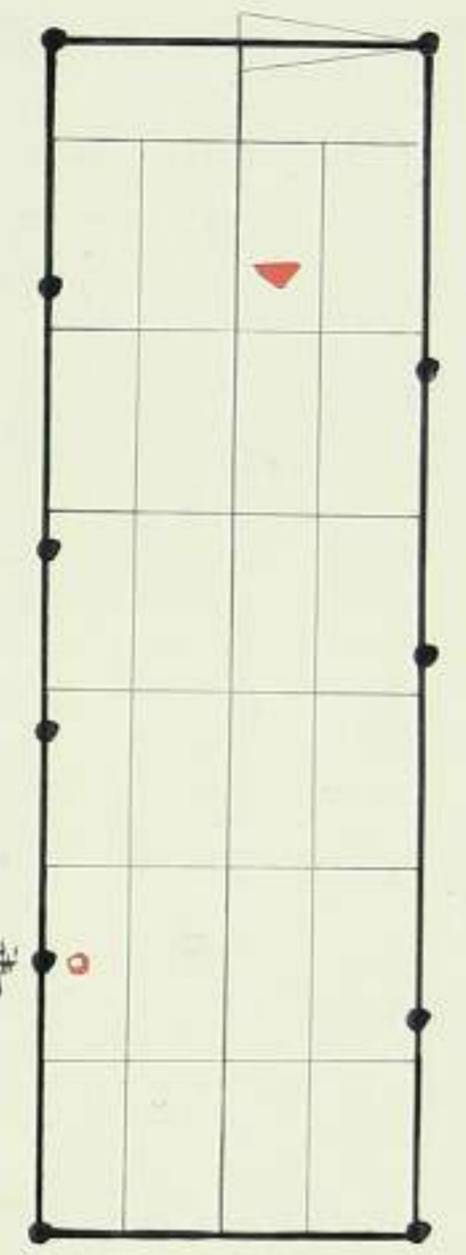

同所

本間被 仰渡之節當番着坐之番

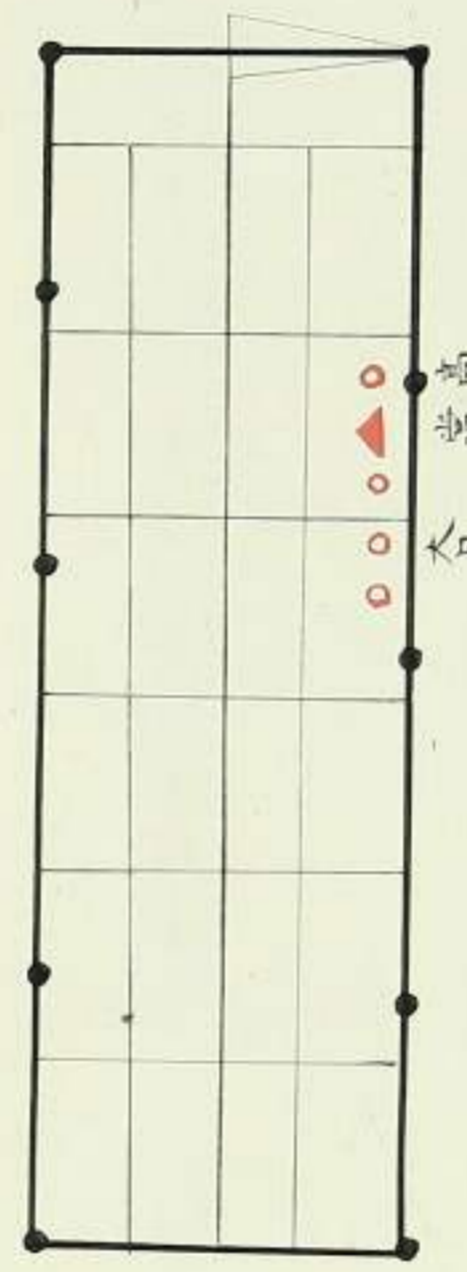

天保十一年 三月六日

當番 本庄伊勢守

一西丸火上付上金仕儀共合之面ニ於菊之間拜領物有之節出席場所之表  
御用番備後守殿以林阿弥當番伊勢守被下達被致出席後依之直書  
廻音ニ繪首面一枚相廻ル

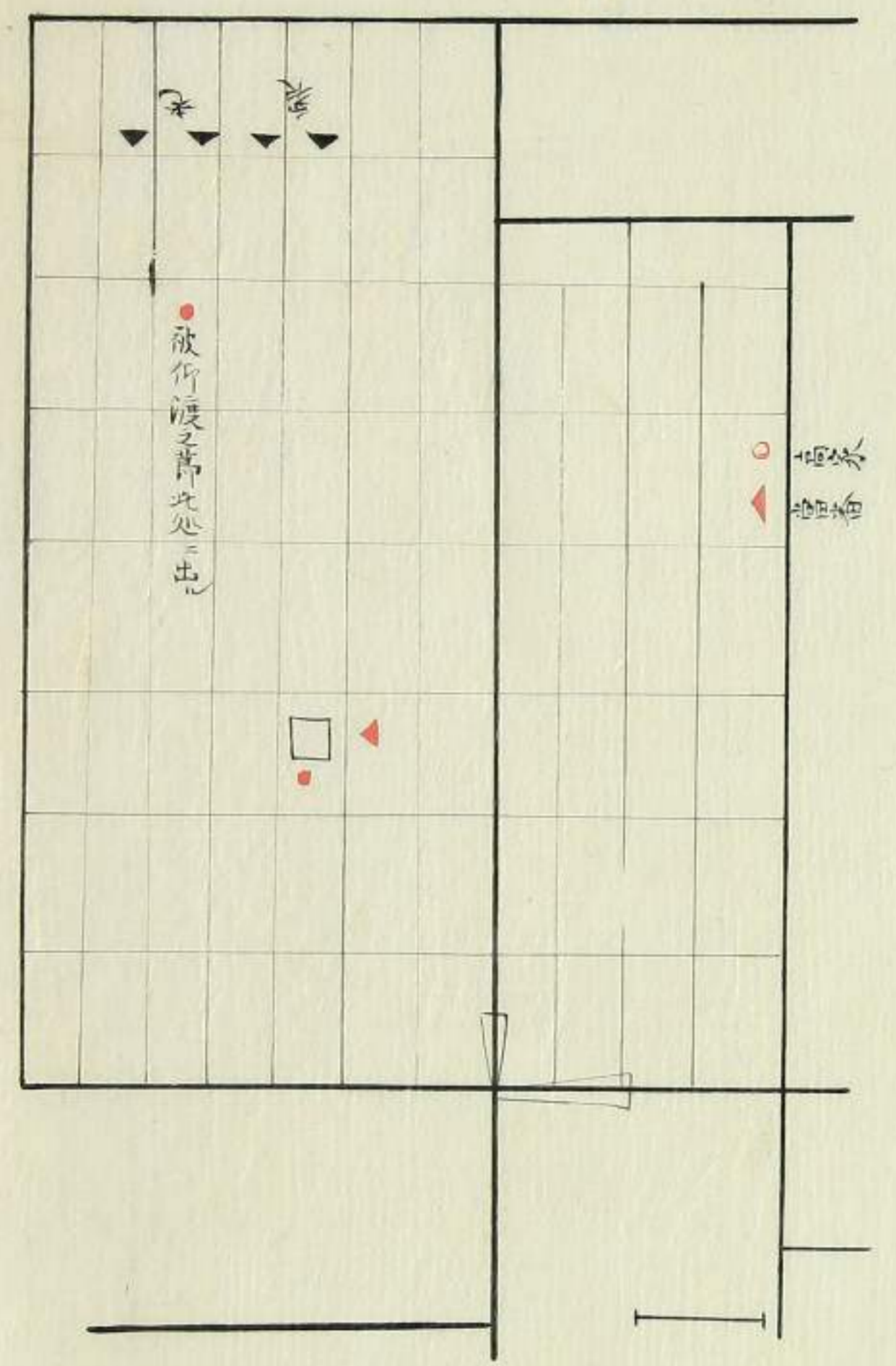

燒火之間躰躑之間

老衆登 城掛又下部屋ニ着替出掛御三家方便者工御逢之節

御三家家来吉川拜領物山村子村同此  
御三家家来工被 仰渡御書付渡之節圖

曆三月廿日  
御門候趣



御三家家来工被 仰渡  
御書付渡之節此處  
寛政十一年十月廿九日  
同濟

常例此處工立持合候

竹之間御列坐之  
前此處

從表去衆引拭等三本間内通縁類二着坐有之帟毛衆之跡  
二附罷城此處二着坐尤芙蓉之間巾縁類城雪拂帟於戸開有之  
候二例帟二入着坐



菊之間縁類

帟門番等當番詔之音詰衆之外ハ皆此處  
帟譜代衆所寫之雁帟禮此處

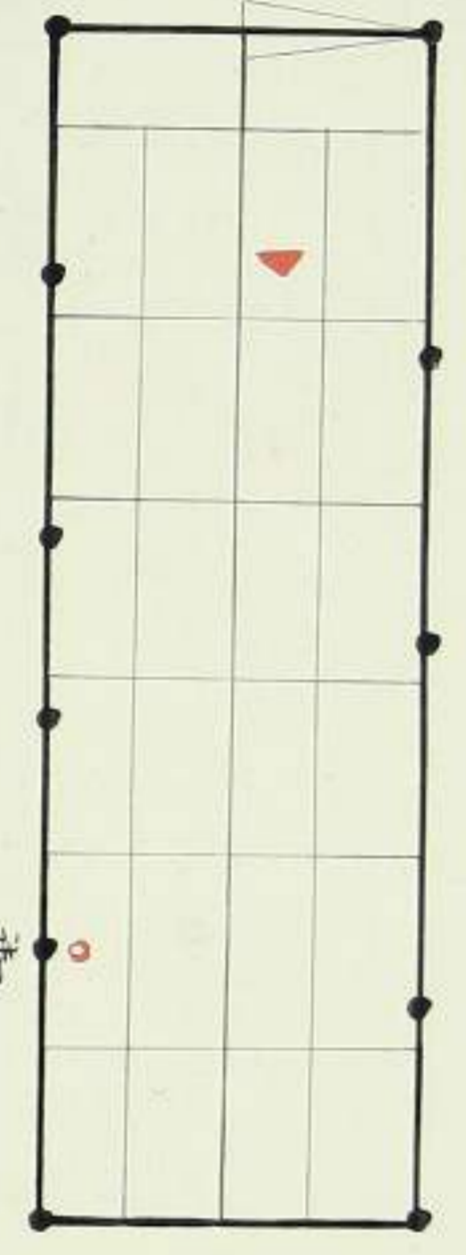

同所

本間被 仰渡之帟當番着坐之帟

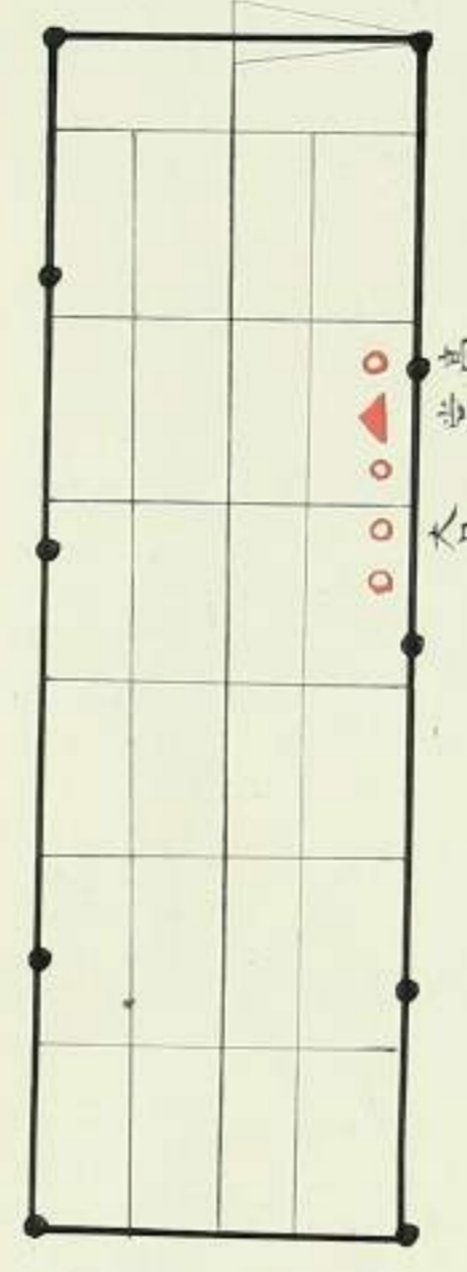

同所

職檢校被 仰渡并領物之帟

三度出テ御同明手ヲ引出候取渡之格ニ時服之袖ヲ  
鳥渡子ニ為載又元之通致シ進物番引

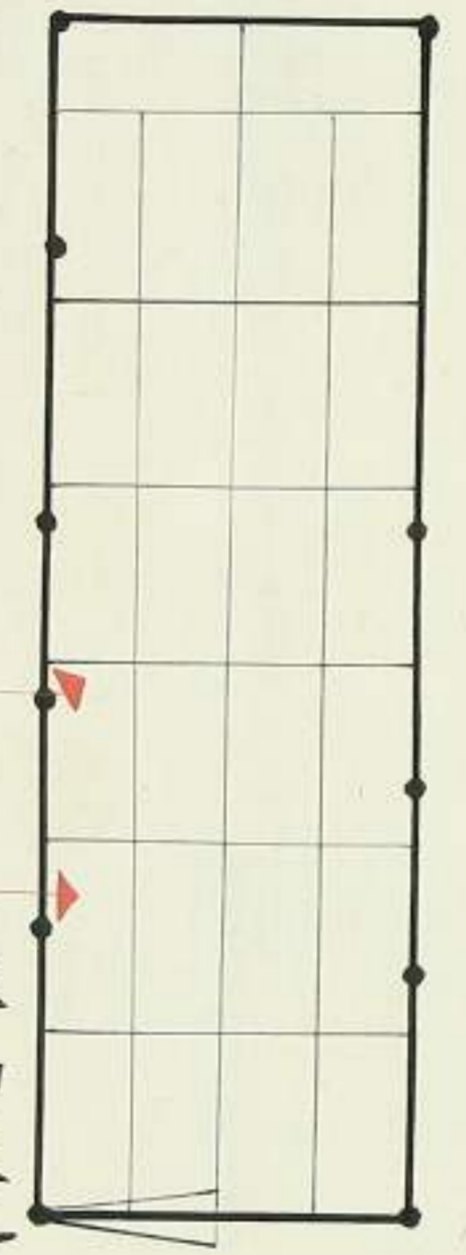

被 仰渡之帟此處  
并領物所禮之帟此處

燒火之間躡躑之間

老衆登 城掛又下部屋ニ着替出拭御三家方便者工御逢之箇

御三家家表吉川拜領物山村千村同此  
御三家家表工被 仰渡御書付渡之節箇

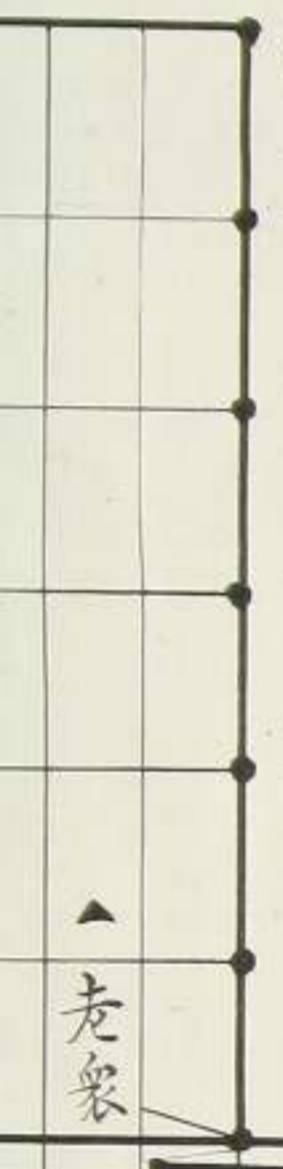

老衆

御三家家表工被 仰渡  
御書付渡之節此處  
寛政十二申十月廿九日  
同所

常例此處ニ立持合候



燒火之間躡躅之間

老衆登 城搦又下部屋三着替出武御三家方便者工御逢之圖  
 御三家家来吉川拜領物山村千村同靴  
 御三家家来三被 仰渡御書付渡之節圖

此處工御逢之節圖  
 此處工御逢之節圖

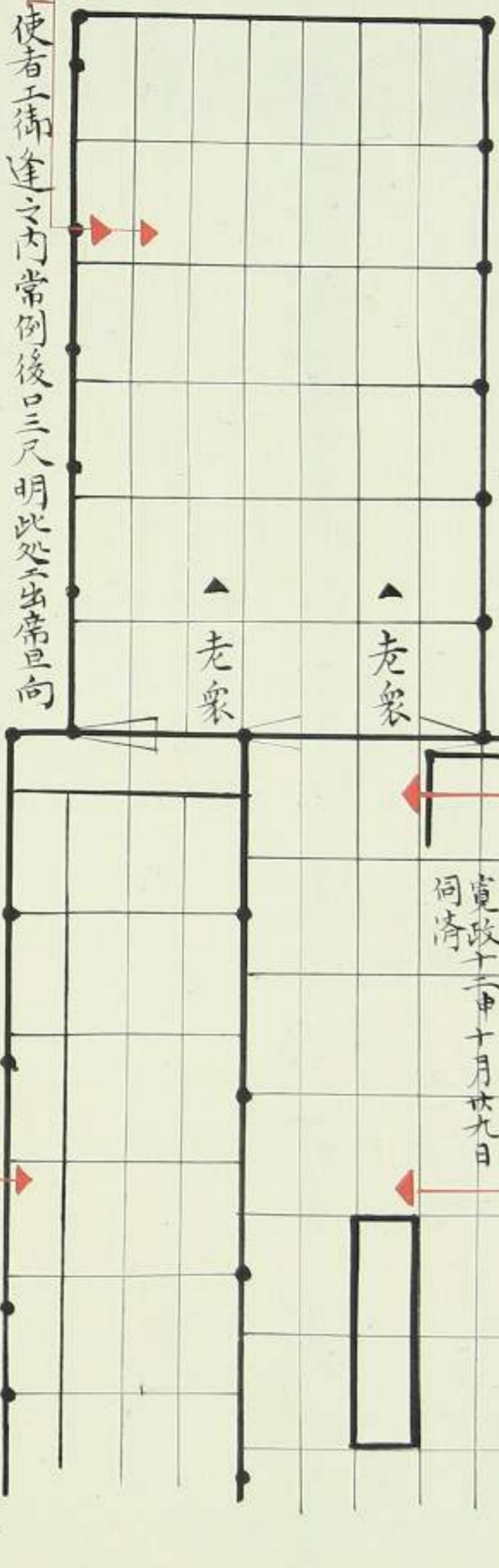

使者工御逢之内常例後日三尺明此處出席且向  
 側工御膳室等出老衆御張付之方工寄着坐之節、當番三後方御張付  
 工御印之處工出席且大勢繫キ拜領物有之節、此處工下ル  
 元文五年申年九月十日御番衆繫索キ六建拜領物之節此處  
 御三家家来城代格以上八拜領物附テ御禮吉川三度出廣蓋口山村千村御太刀疊目八御附  
 家老同様三候工拜領物三度出廣蓋口之事  
 御三家家来大番以下拜領物取渡御禮別段之事

同所

御代官役所所禱暇拜領物之圖  
 御席下之方屏風仕切相成候節出席之圖  
 尾張殿鷹後之者御暇拜領物之圖  
 被 仰渡之内此處

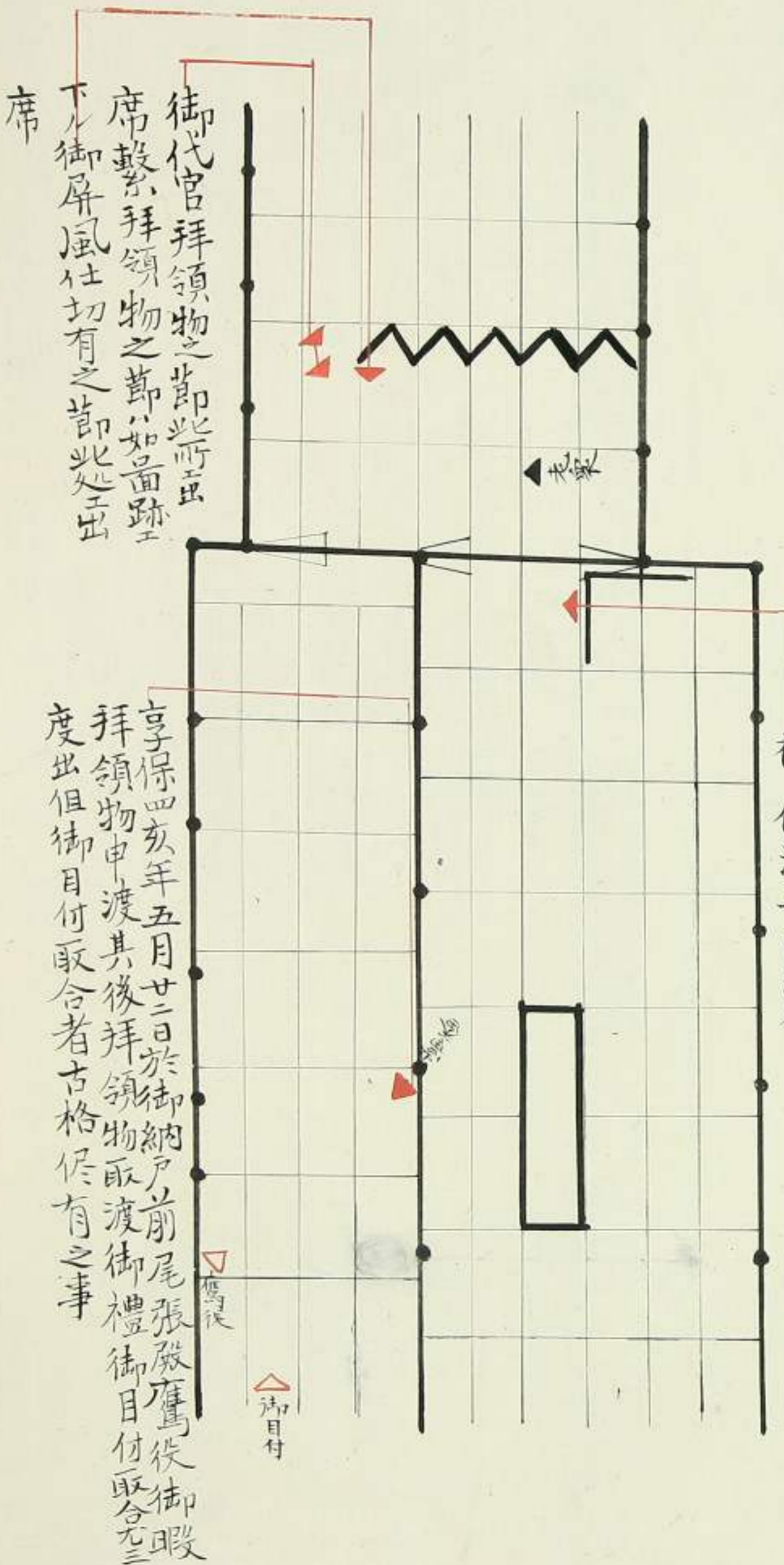

天保十一 庚子年 三月十九日 吉野鳥居丹波守

一 西九火止三付尾張殿所手傳水足殿出上至家来清命物於躡躅之間  
 裁前百辰身作渡右付兩人出席物所、家老係守之、月日、口役之申  
 淡飯給湯五建出日人、以形所係守之、月日、口役之申  
 西日人、以形所係守之、月日、口役之申

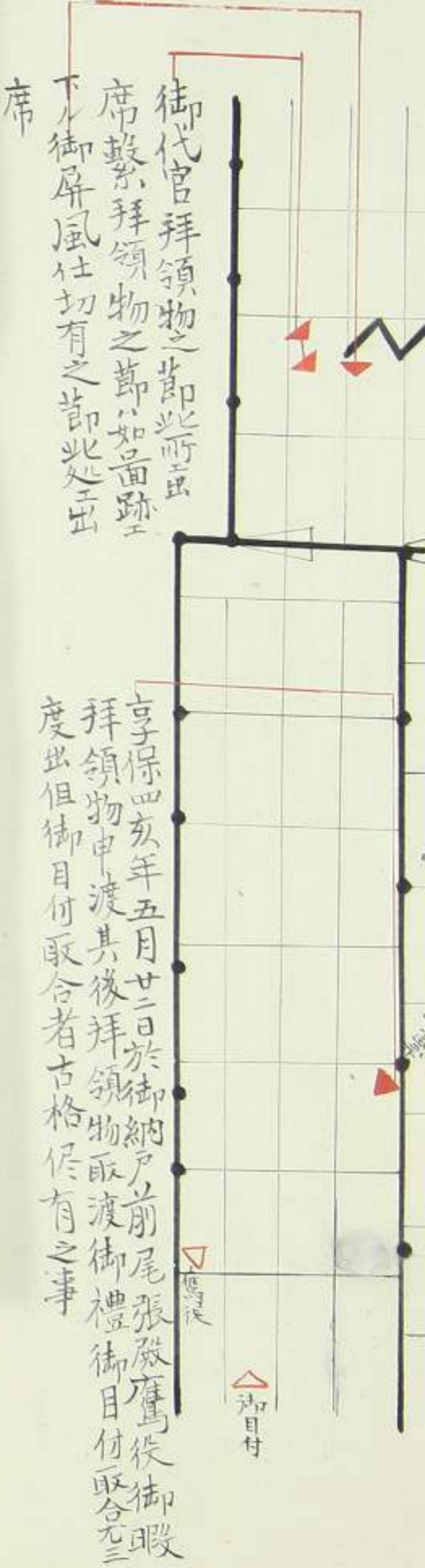

天保十一年 庚子年 三月十九日

鳥居丹波守

一西凡火止付尾張殿御手傳水戸殿御手全家奉奉納物於齋殿  
 裁前百辰身御渡右百兩人身奉納物而先御手付身口役元申  
 淡夜信高五建内月人形巧所奉納物相付通御渡御手  
 内月人形身奉納物通御手付依し奉納物西一板也

御差面謁且  
 録相渡候番

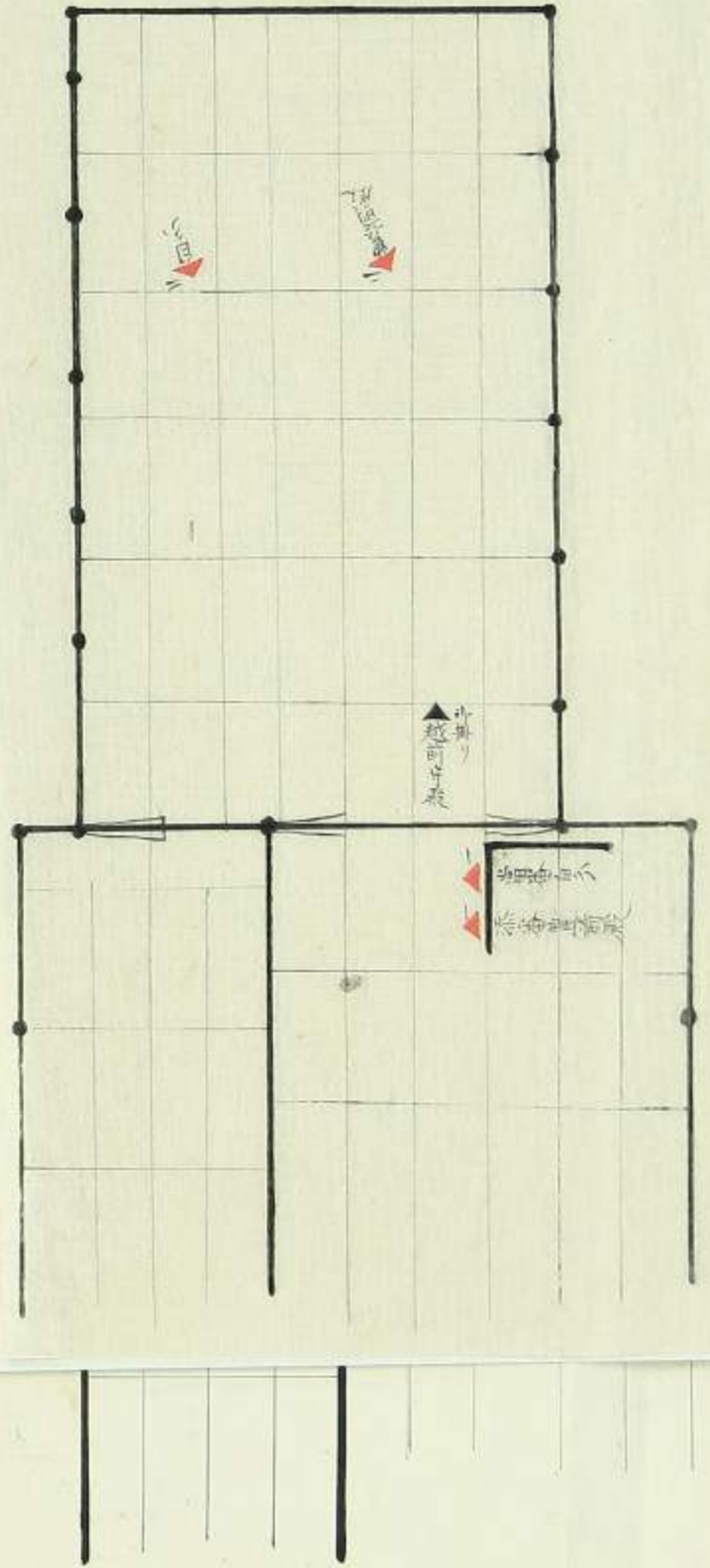

波之間御白書院裏

波之間被 仰渡之内當番着坐之圖

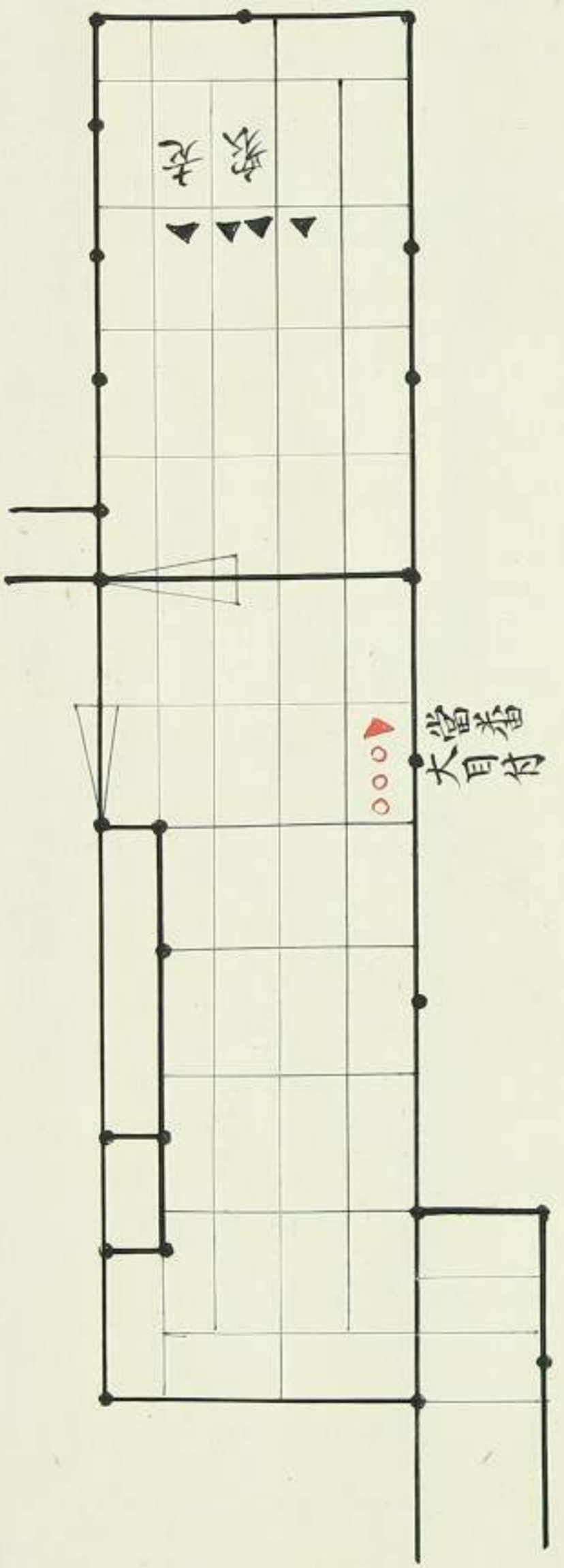

御白書院櫻之間

國持衆御料理頂戴之節御坐席奉行之圖  
 御三家方從行之間御退散之節御送之圖  
 公家衆御饗食應御坐席奉行之圖  
 御能御饗食應御三家御出迎之圖  
 被仰渡御禮等小溜ヨリ出候席圖

御使先左衆被相執候節案内之儀此處  
 相向直三同ニ致挨拶候席ニ罷執為 御使何

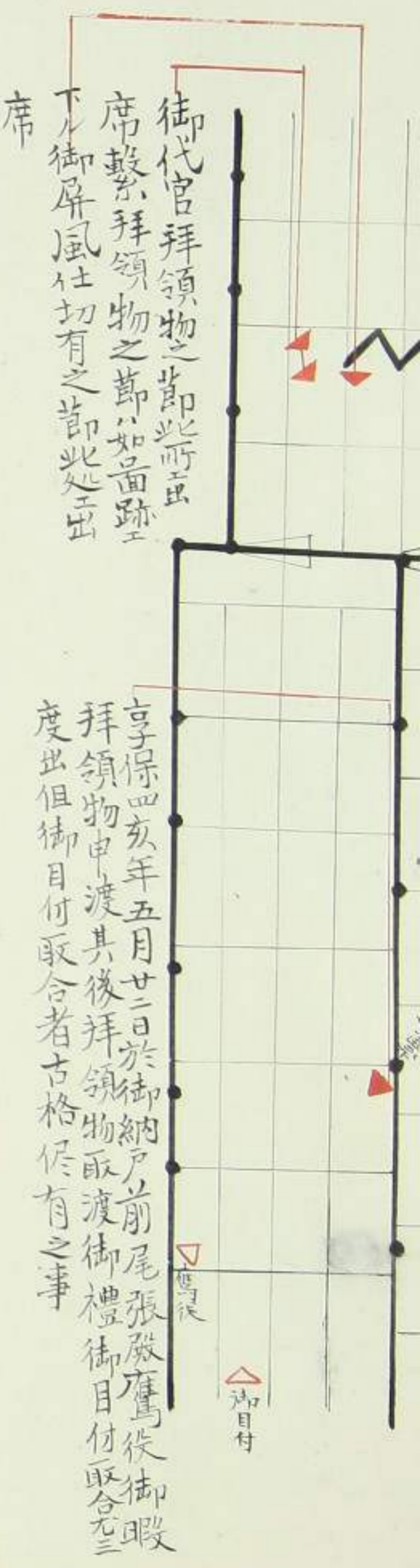

躑躅之間

就所差番所三家方便者當番詰之番  
 西番頭眾三連事并進物番會秋之番  
 於御城所進相濟候付從紀伊殿尾張殿右衛門督殿小五郎殿三衛途相濟候付  
 右衛門督殿小五郎殿。紀伊殿尾張殿。右有一折。被進所差番付御城附三目錄相渡候番  
 例享保十九年寅三月十五日 菅番 井伊因幡守

御代官拜領物之節此所出  
 席繫拜領物之節如圖跡  
 下御屏風仕切有之節此出  
 席

享保四年五月廿二日於御納戸前尾張殿鷹後御暇  
 拜領物申渡其後拜領物取渡御禮御目付取合三  
 度出但御目付取合者古格候有之事

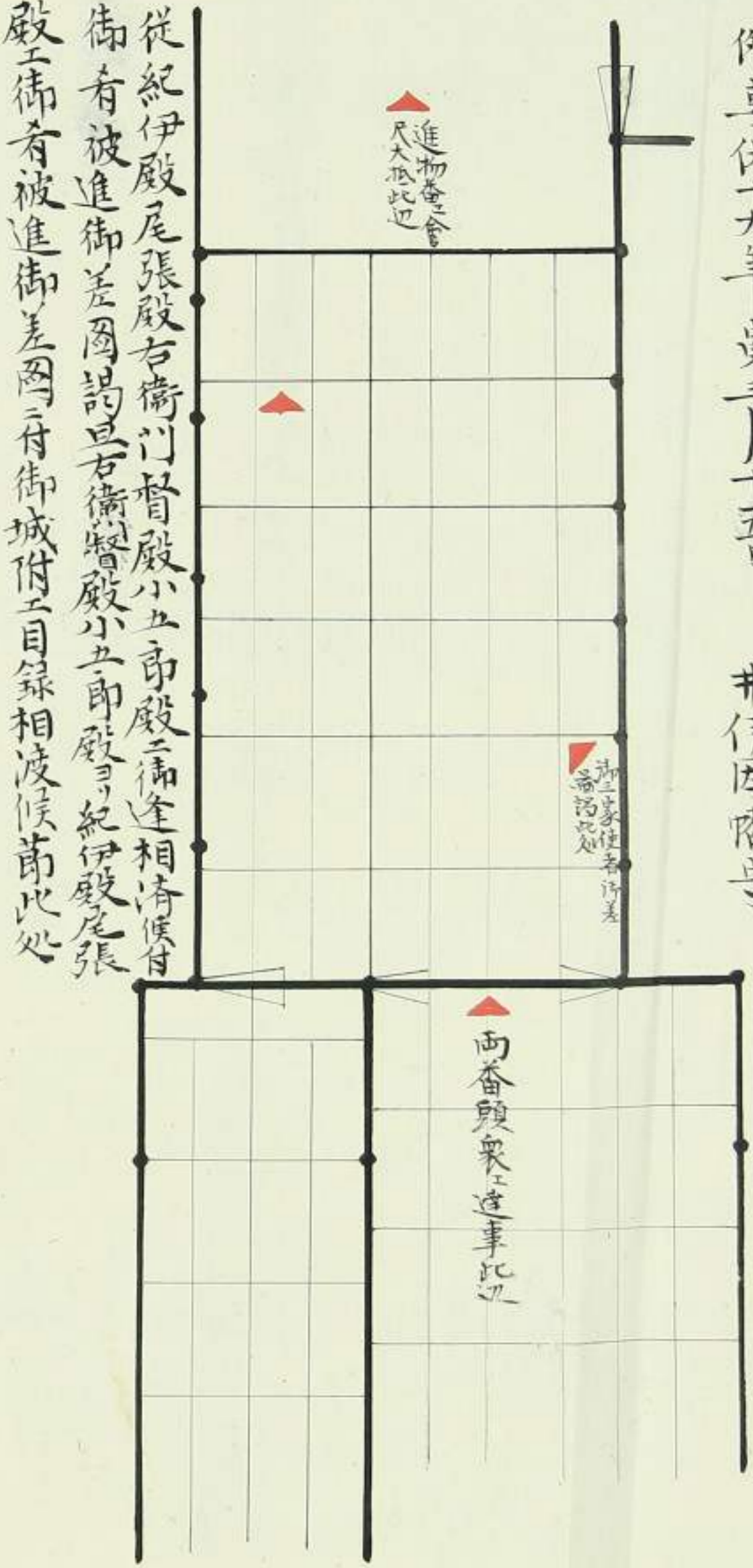

波之間御白書院裏

波之間被 仰渡之内當番着坐之圖

從紀伊殿尾張殿右衛門督殿小五郎殿三衛途相濟候付  
 御者被進御差圖詰且右衛門督殿小五郎殿。紀伊殿尾張  
 殿。御者被進御差圖。付御城附三目錄相渡候節此處

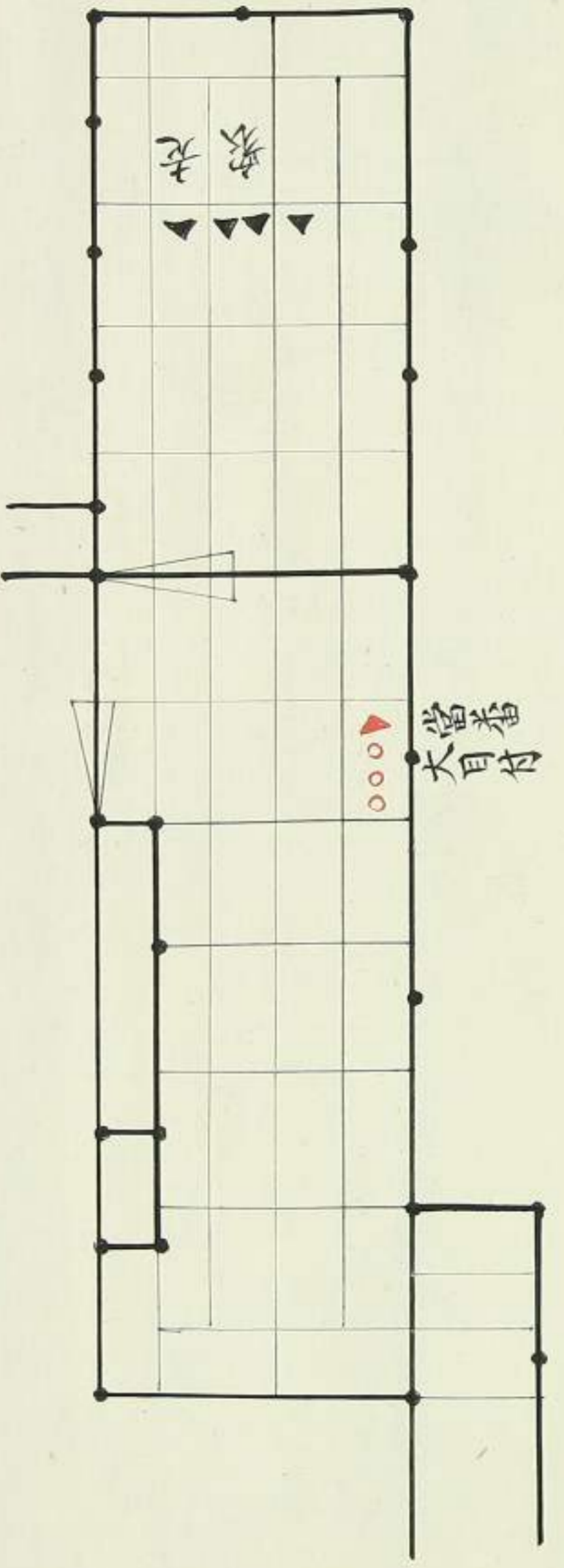

御白書院櫻之間

國持衆御料理頂戴之節御坐席奉行之圖  
 御三家方便行之間御退散之節御送之圖  
 公家衆御廻食應御坐席奉行之圖  
 御能御廻食應御三家御出迎之圖  
 被仰渡御禮等小溜ヨリ出候席圖

御使先去衆被相執候節案内之儀此處  
 相同直三回三致挨拶候候席三罷執為 御使何

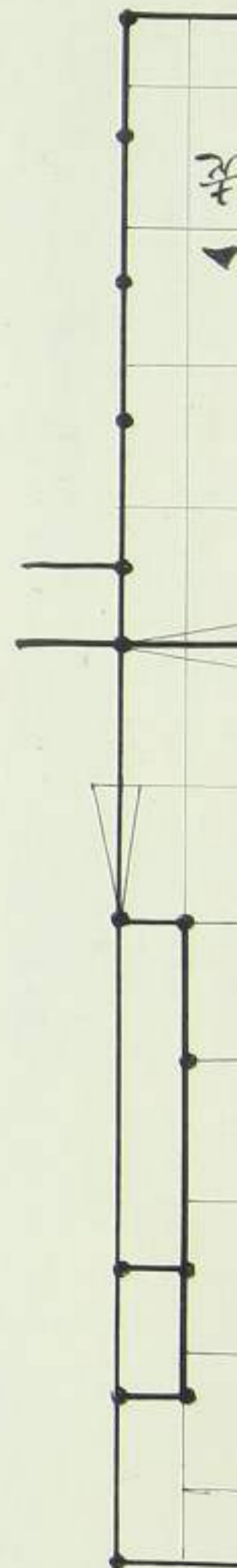

御白書院櫻之間

國持衆御料理頂戴之節御坐席奉行之圖  
 御三家方從行之間御退散之節御送之圖  
 公家衆御總食應御坐席奉行之圖  
 御能御總食應御三家御出迎之圖  
 被仰渡御禮等小溜ヨリ出候席圖

御使先去衆被相敷候節案内之儀此處  
 相伺直三同工致挨拶候席云罷執為 御使何  
 之某罷出候上日一同申申候之儀左衆被扣  
 居候工相越及合款元之席子者坐罷在候

御坐席奉行此處云着坐詰衆同役打也高嶺若  
 番頭末席三罷在候御使之業内同役相勤候

御能子入候頃又復元之通櫻之間工  
 相廻公家衆退散之席會人右相濟  
 御奉者番御總食應御所由同明  
 頭以下申達詰衆公家衆跡ヨリ  
 大廣間之辺迄相哉

御次計テ相濟候節一同挨拶此  
 處ニ出席

御下段御以二席相成儀節同  
 挨拶此處ニ出候

公家衆御總食應御坐席奉行最  
 初此處公家衆被通儀節會款儀之序  
 松建修下大廊下印之處ニ御下子明  
 柳之間北廊下印之處ニ御下子明帝  
 鑑之間御下子明

麿香之節松建修儀此處出迎

御三家方御能御總食應  
 之節御出候此處自御縁  
 差後御能御總食應  
 御安内之事御三家方  
 御能御總食應之節御公菊  
 之間御廊下ヨリ御案  
 内之事

竹之間御總食應御三家方御退散  
 之節竹之間御坐席奉行此處御送  
 之節松外有之節後三ノ後所  
 松建修有節前之儀着坐

御殿參勤御役儀所礼卷子縁組  
 等御使小溜了中出候少前知備具  
 卷子縁組等於中之間御礼無之  
 寶元三年十月六日同濟思狀有之

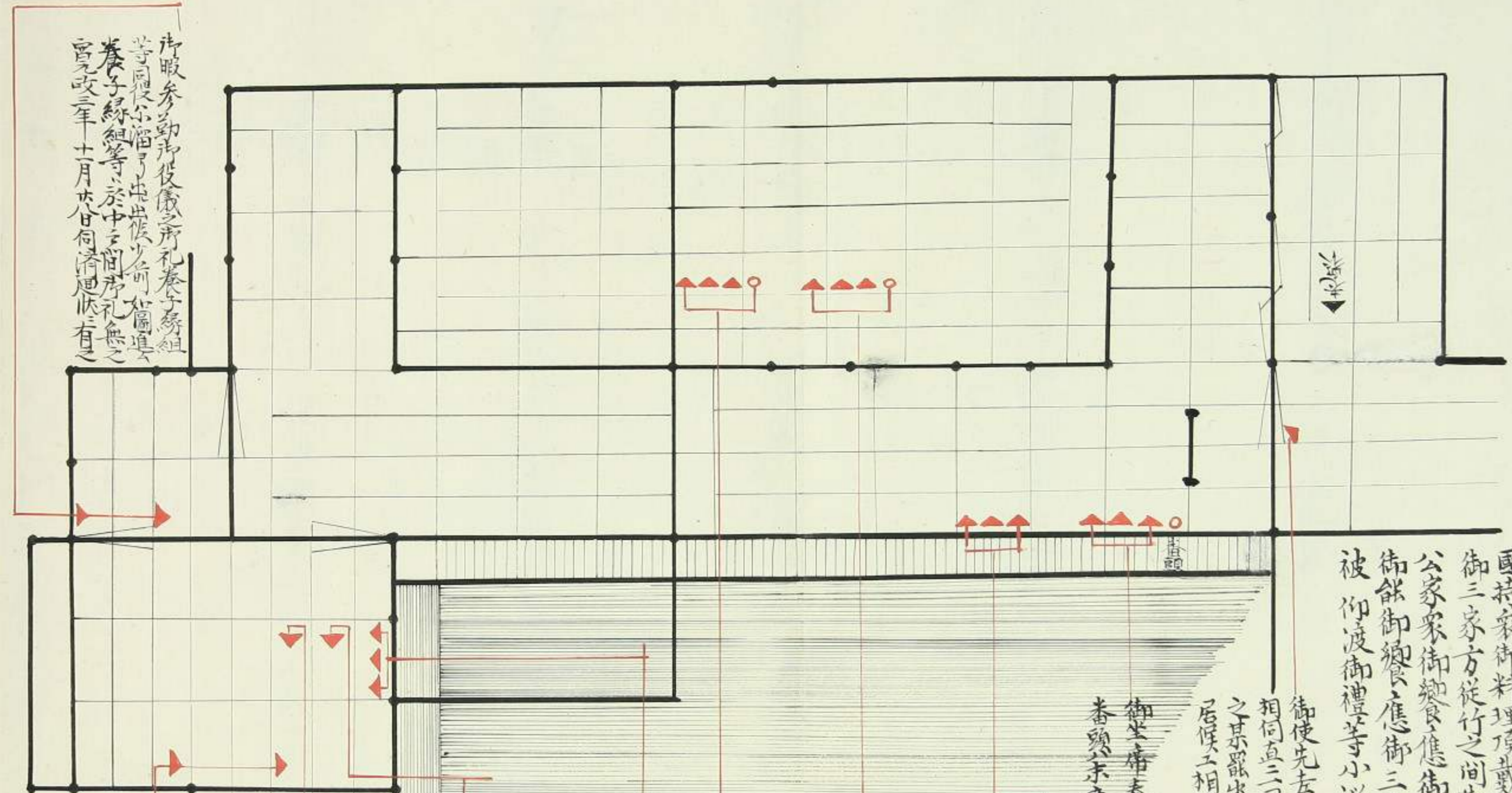

松溜

溜詰詰之圖

但謁候節少下ノ扇子不取  
 安否之口一申

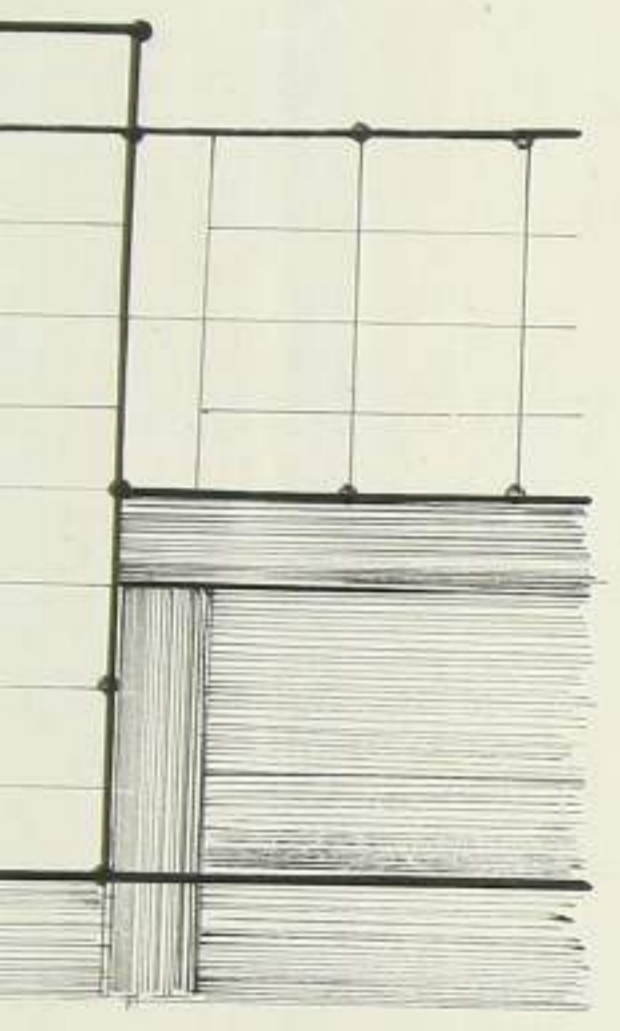



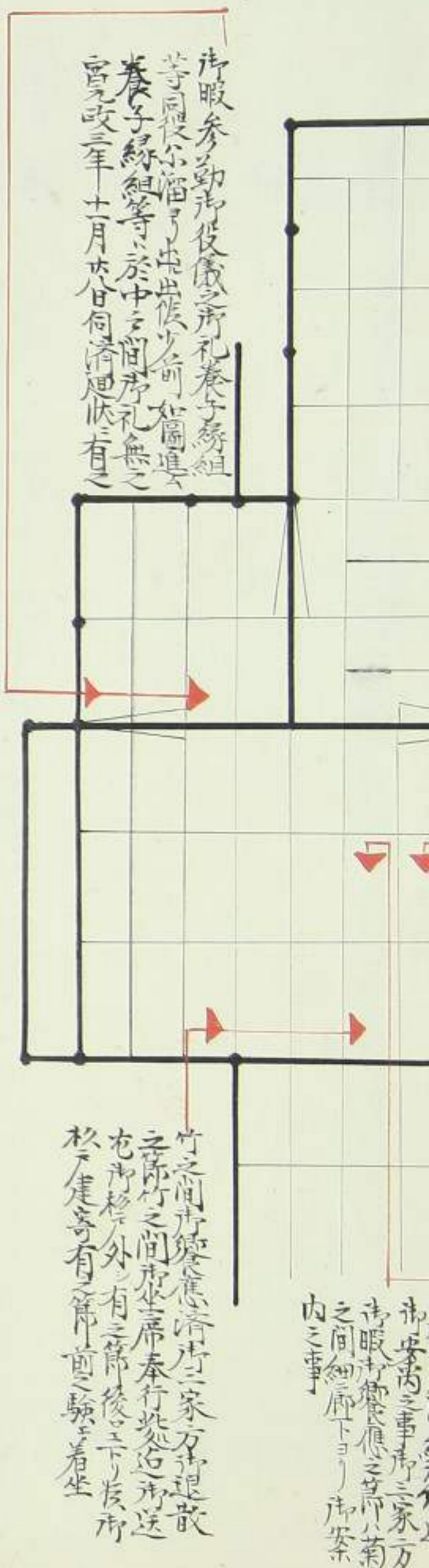

寺暇參勤所後儀之所祀養子綉組  
等同復不溜了由出候少前如圖  
養子縁組等於中之間所祀無之  
宣政三年十月廿日同濟思休有

市安内之事所之家方  
寺暇所儀應之草八菊  
之間細廊下より所茶  
内之事

竹之間所變應清所之家方退散  
之際竹之間所坐席奉行此送所送  
屯所松外有之節後三下り候所  
松建寺有之節前候三着坐

松溜

溜詰詞之圖

但謂候所より下り扇子不取  
安否之口上申

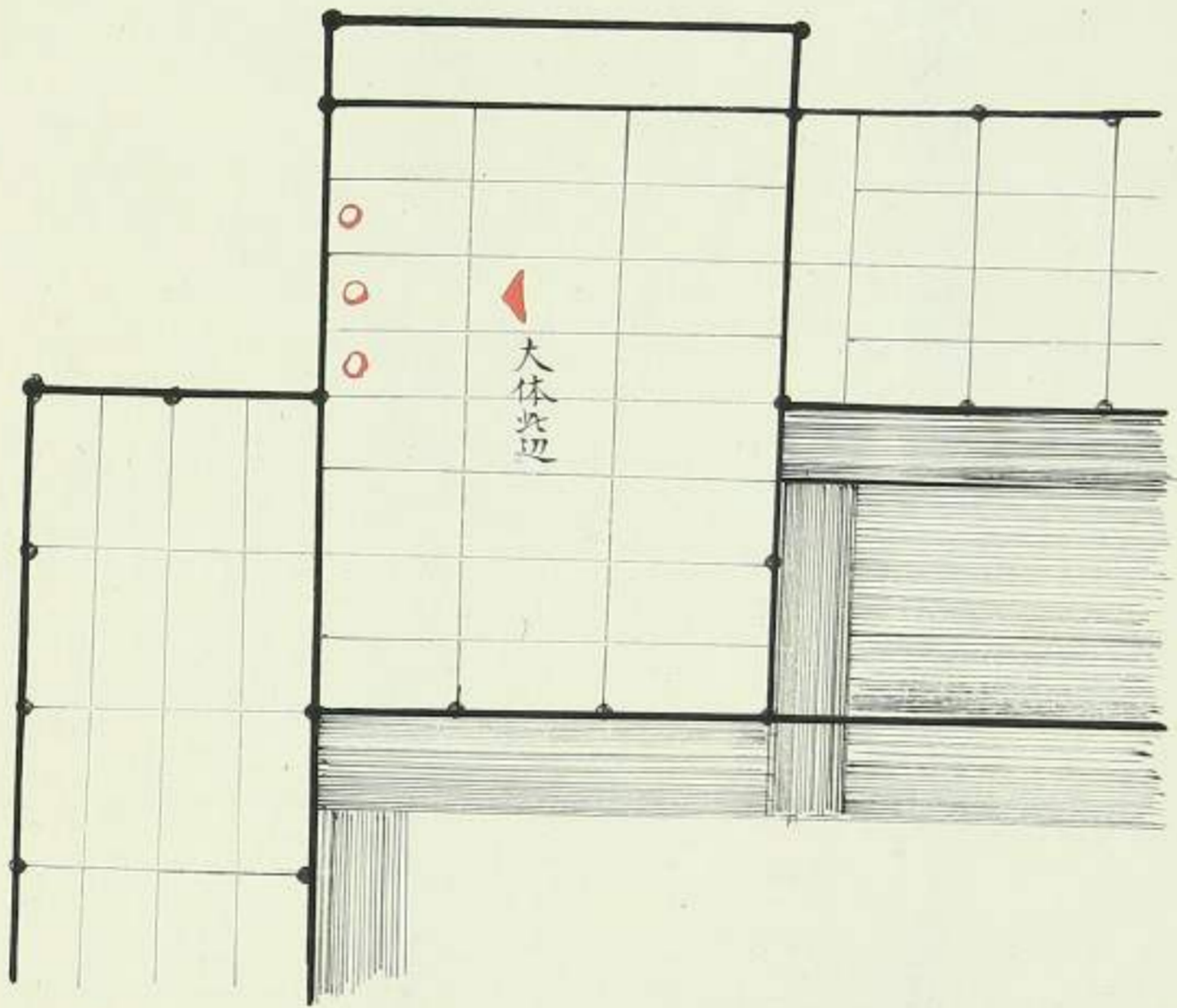

大体此辺

帝鑑之間

寺譜代衆出仕之節當番取合非番並居候番

取合之處より扇子取  
寶藏院銘術  
上覽之節見物被  
仰付候席番

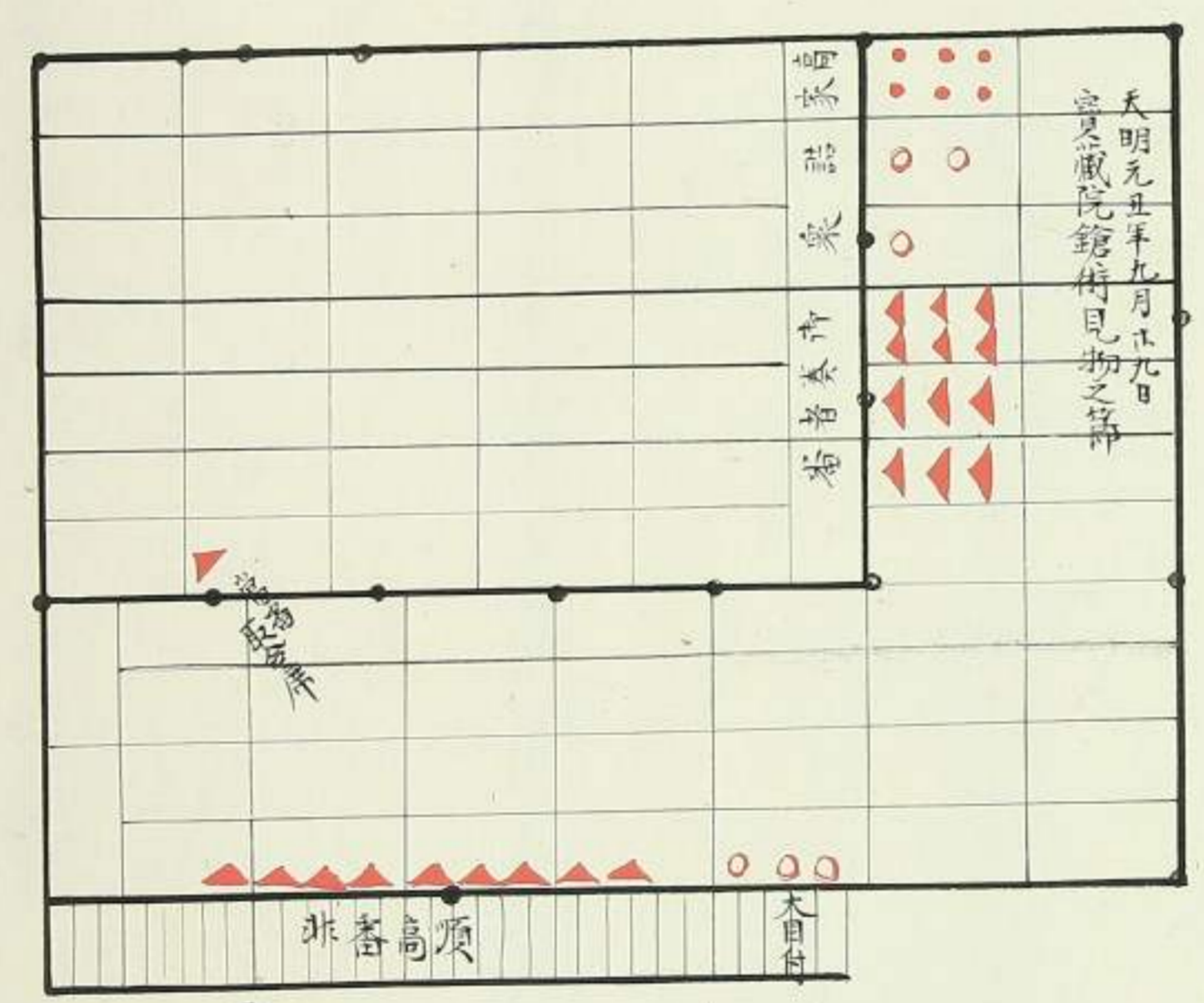

天明元五年九月廿九日  
寶藏院銘術見物之節

高家  
詰衆  
高奏者  
菊

非番高腹  
木目付

取合仕地此処三着坐

同所

寺入與所迎詞并國持衆雁雲雀并領所禮當番詞之番  
所家門衆歳暮所依取合之番



寺鳥并領所禮詞此処  
寺入與所迎詞同所

# 同所

佛入與佛迎謁并國持衆雁垂雀并領佛禮當番謁之番  
 佛家門衆歲暮佛衣儀取合之番

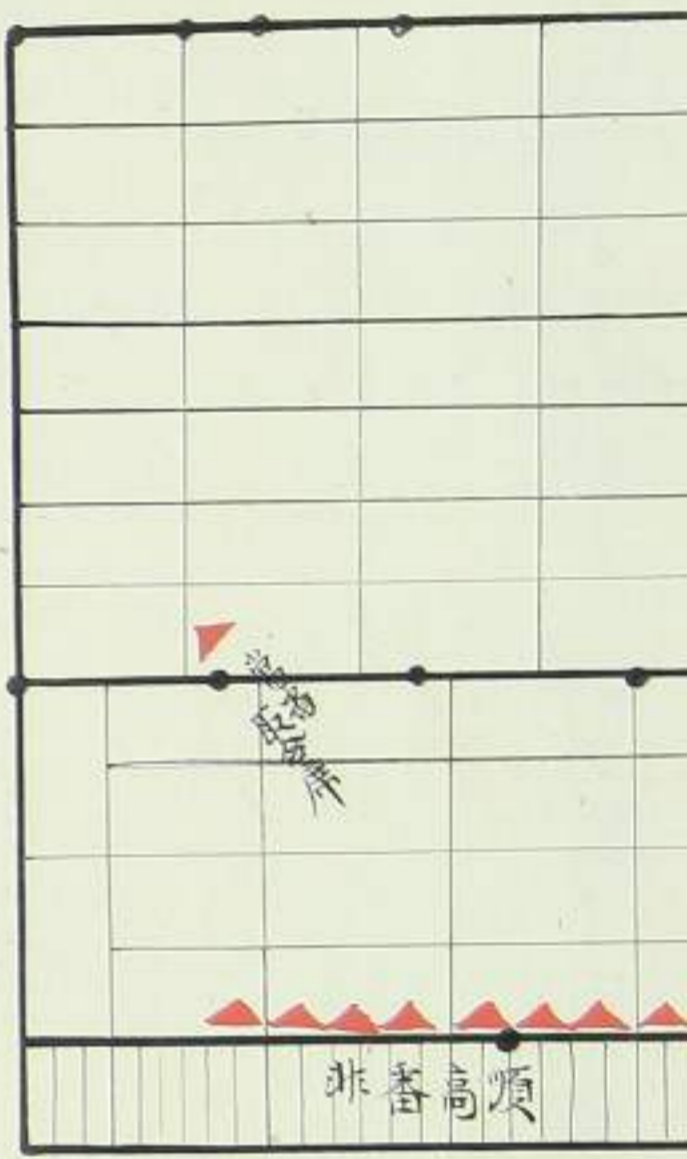

取合住相此處正着坐

佛鳥并領佛禮謁此處  
 佛入與佛迎謁同斷  
 例竟改十二年未十月十五  
 佛家門衆其外居殘付候衆  
 歲暮佛衣儀取合此處

# 同所

三番頭組中引渡且公家衆祭足後御馳走人  
 老衆佛逢寺之第當番着坐之番

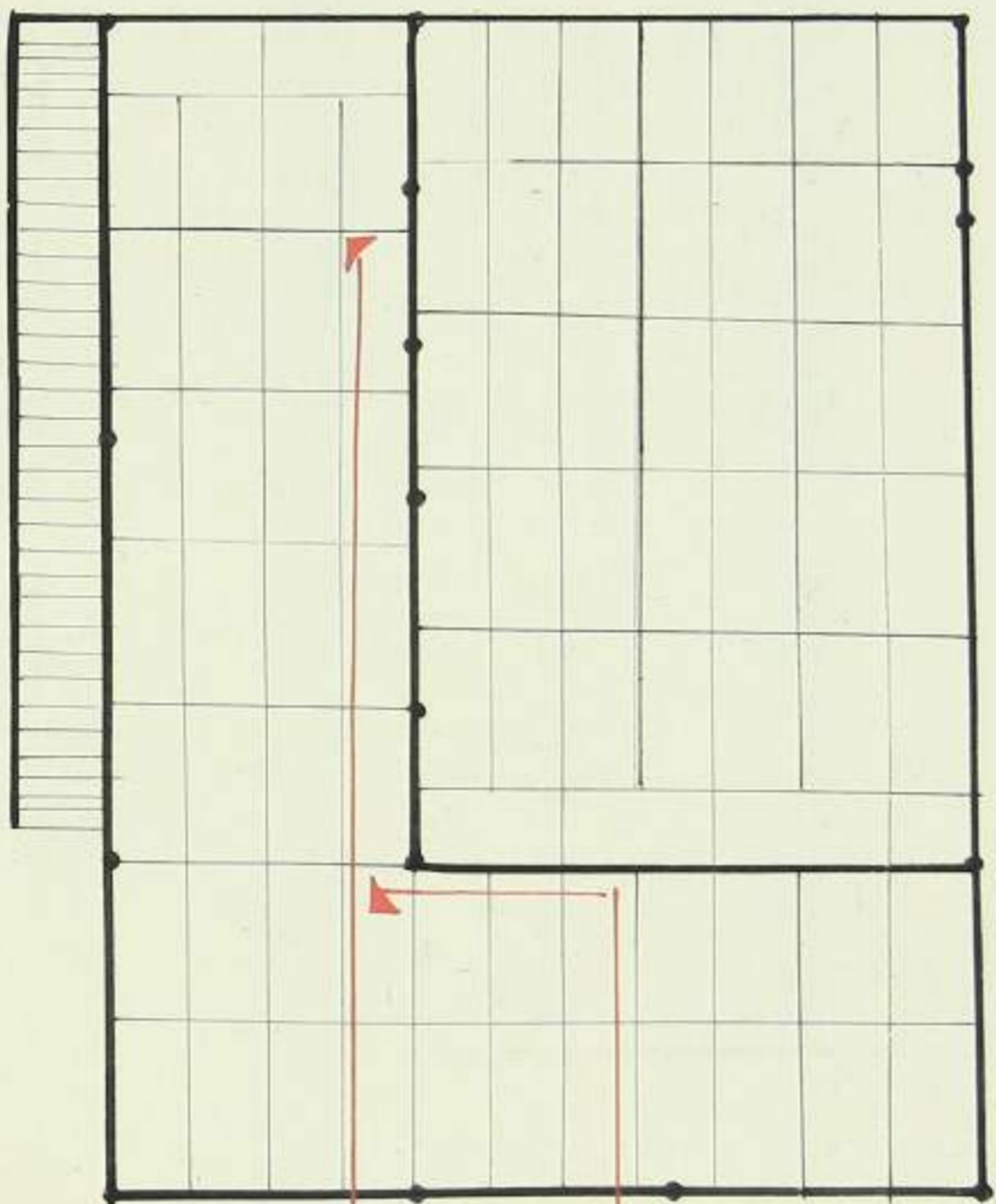

付目大當番

# 佛白書院大廊下

佛三家方西所縁老衆佛逢之第當番茶内之番  
 惣出仕寺之第國持衆外様大名取合之番



老衆行之所廊下通被相越候  
 此處寺御案内之儀伺候

非番此處(見合羅在老衆)跡付相越細縁通小漏居越並居候

御白書院大廊下

御三家方西御縁老衆御逢之節當番御茶内之番  
惣出仕等之節國持衆外孫大名取合之番

老衆行之所廊下通被相越候之  
此處御茶内之儀伺候

非番此處見合罷在老  
衆御付相越細縁  
通小溜罷越並居候

御障子閉有之節此處明  
候細縁出跡閉直小溜工  
相越御三家方御逢之内并櫻  
之間謁之内小溜當番坐罷  
在候

御三家方被成御通候旨之會  
尺致老衆之筆頭伺直細  
縁小溜罷越候

西御縁御三家方老衆御  
逢之内并櫻之間謁之内當  
番此處非番高順並居候

櫻之間御障子際人  
數居余候末坐之  
者向三人此邊居候

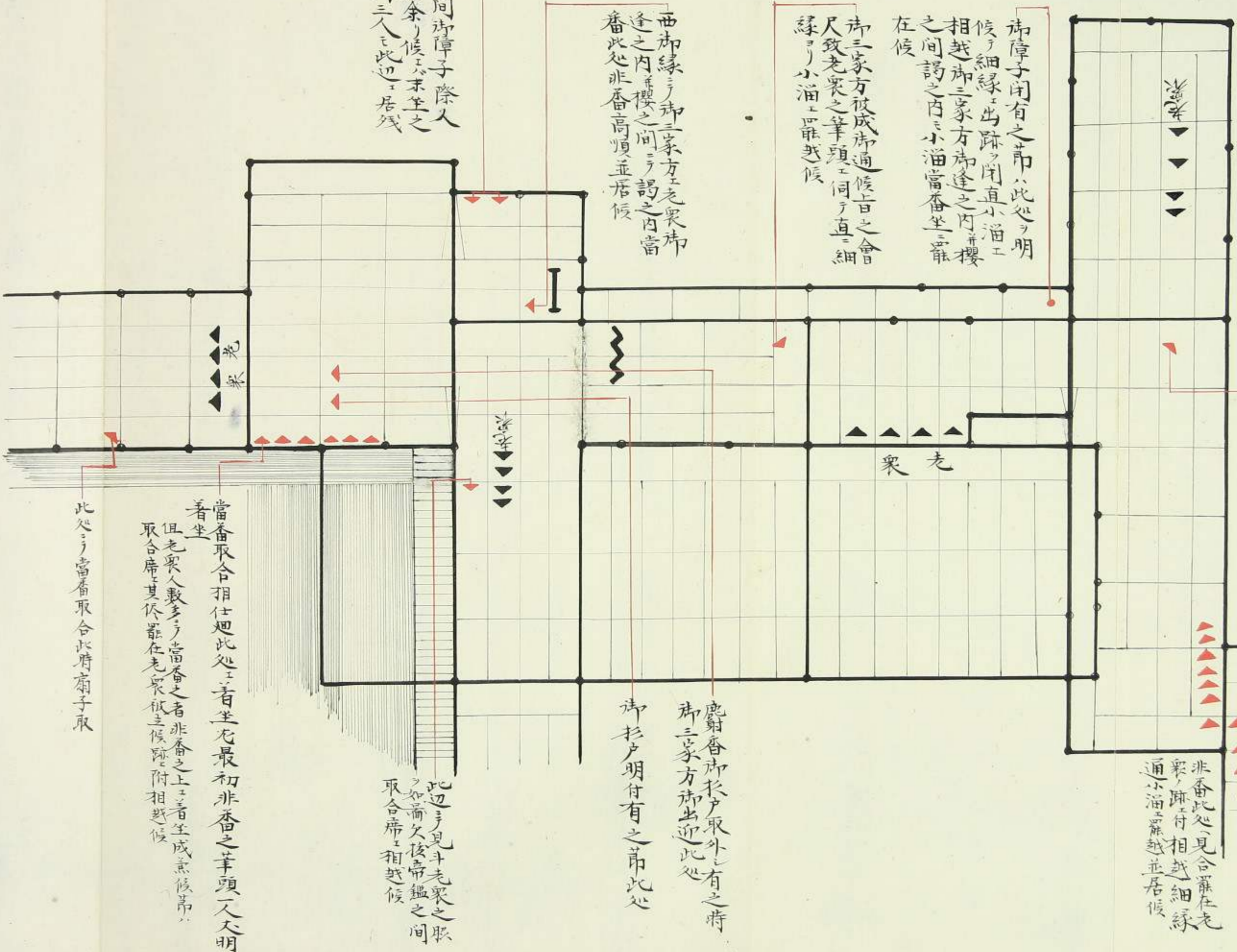

廳前番御取外有之時  
御三家方御出迎此處  
御杉戸明付有之節此處

此邊見斗老衆之取  
如前欠後御繼之間  
取合席相越候

當番取合相仕廻此處看坐元最初非番之筆頭入大明  
看坐  
但老衆人數多當番之者非番之上看坐成煮候節  
取合席其依罷在老衆被立候節附相越候

此處當番取合此時扇子取

同所

并領物被仰渡之番  
御門主御住職御上京杯之節御部屋老衆御逢之節看坐之番

同所

并領物被仰渡之番  
御門主御住職席上京杯之席御部屋之老衆所逢之席着坐之番

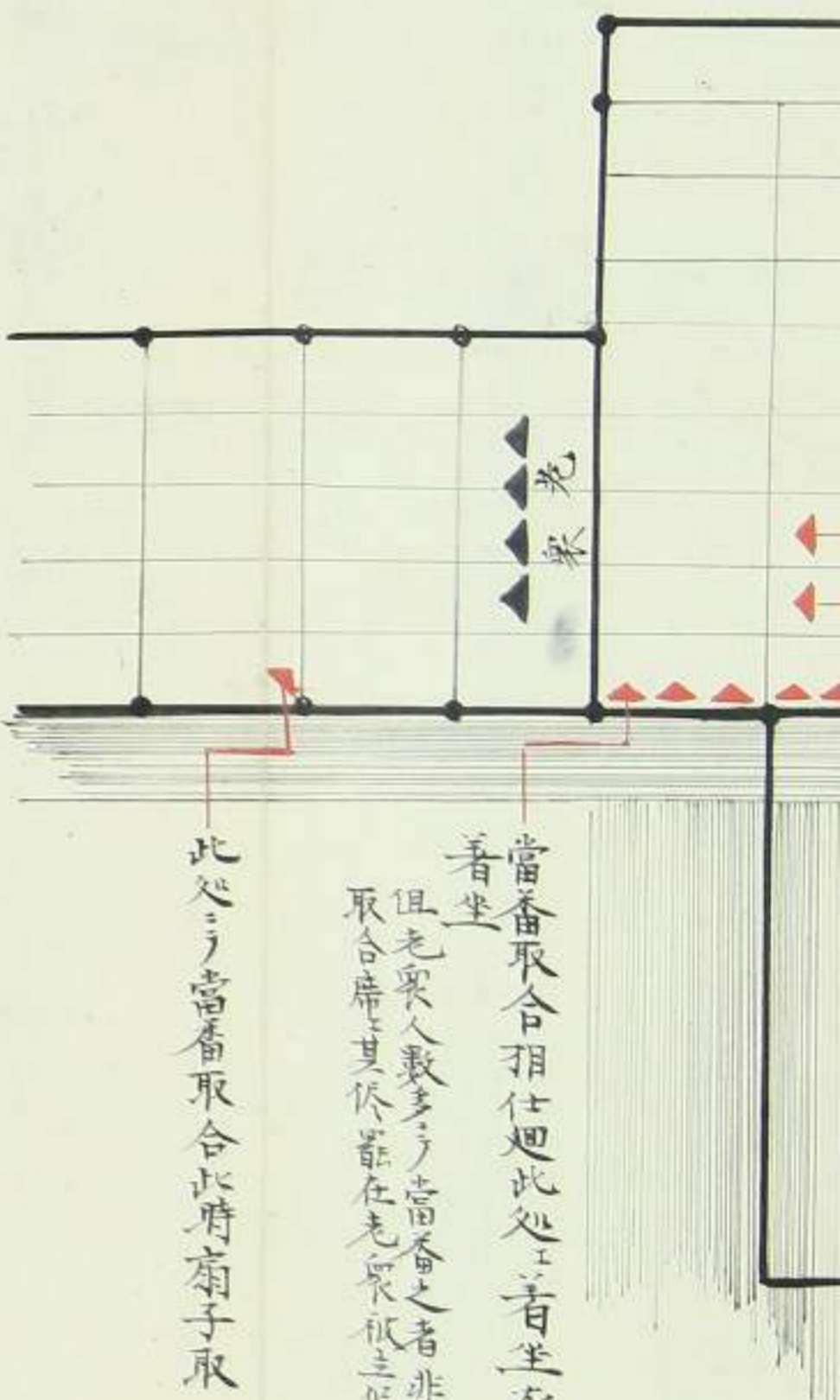

當番取合相仕廻此処之番坐无最初非番之筆頭一人大明  
着坐  
但老衆人數多之當番之者非番之上之番坐成意候事  
取合席其休罷在老衆被主候跡附相懸候

同所

增上寺方丈松平加賀守傳通院當番謁席之番  
增上寺方丈并宰相加賀守送席之番  
松平伊豫守松平豊後守謁席之番  
松平加賀守名代嫡子出候謁席之番

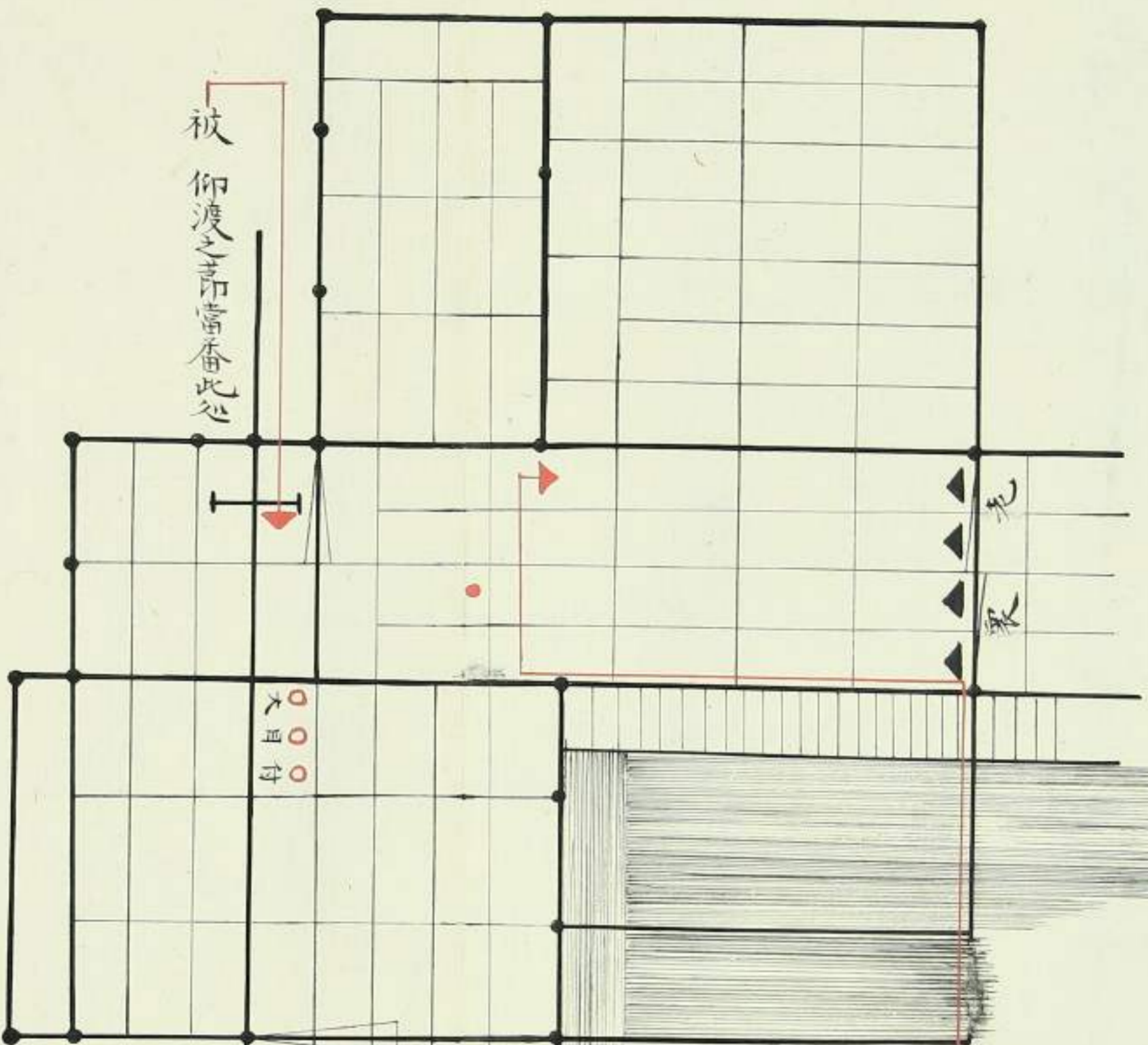

并領物之席大目付走出候之席之間  
堺席禊障子間之元之席引候席  
之処大目付相懸候席摺違出此処之番  
生并領物相濟元之席引候  
四品以上當人御禮申上候之此方取合  
不致候事  
寛政十二年申年三月十九日伺濟有之

公表衆三方領被仰渡之席天明手中  
間違之不能出候処右例相成今以不罷  
出事  
御門主御住職席上京杯之席御部  
屋之老衆所逢之席此処着坐

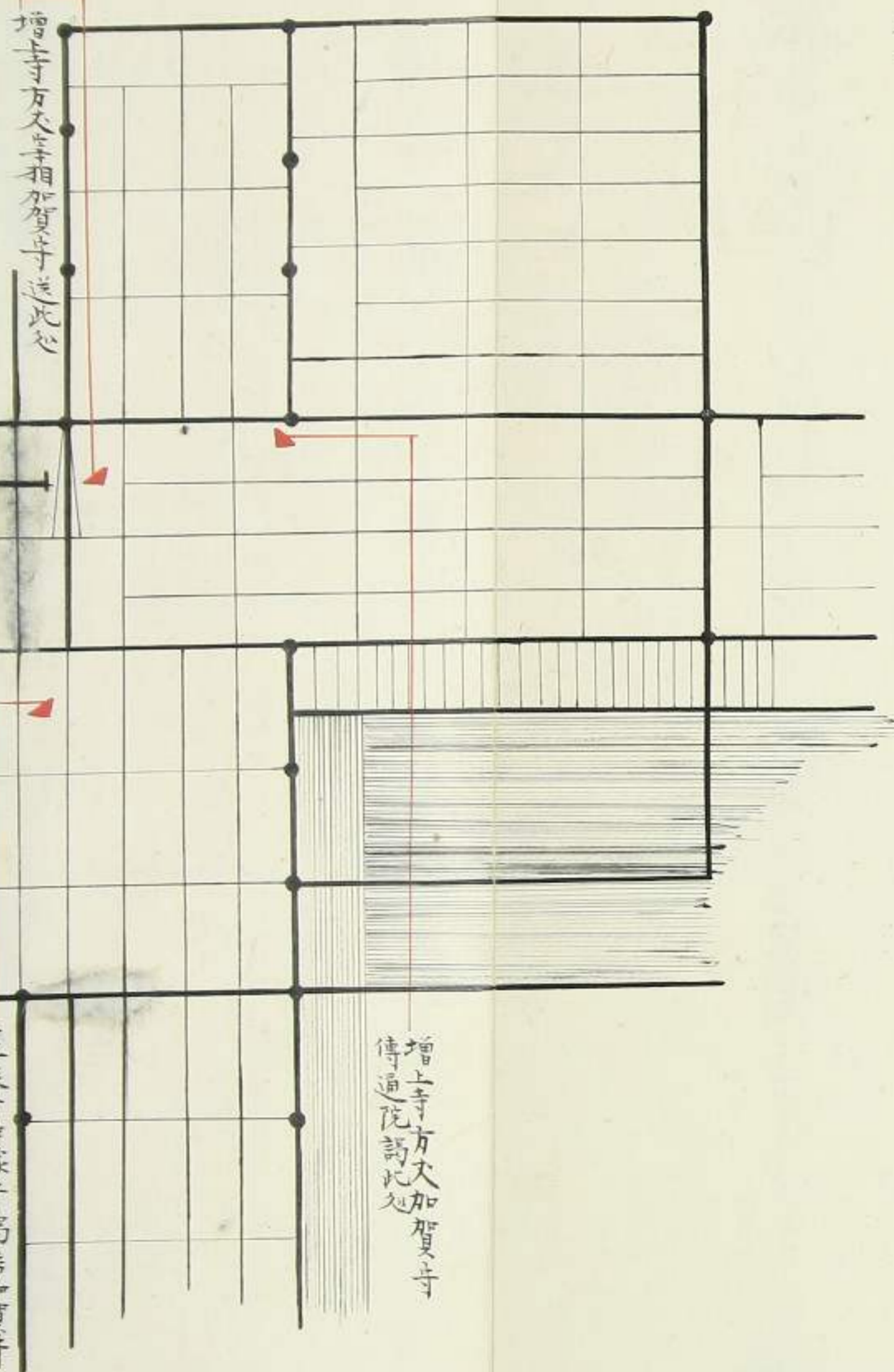

增上寺方丈加賀守  
傳通院謁此処

豊後守伊豫守謁席加賀守  
名代嫡子居此処

# 同所上之御部屋

依所差番所三家方工番番所所目候番  
所三家方所禮事之御書付所渡之番

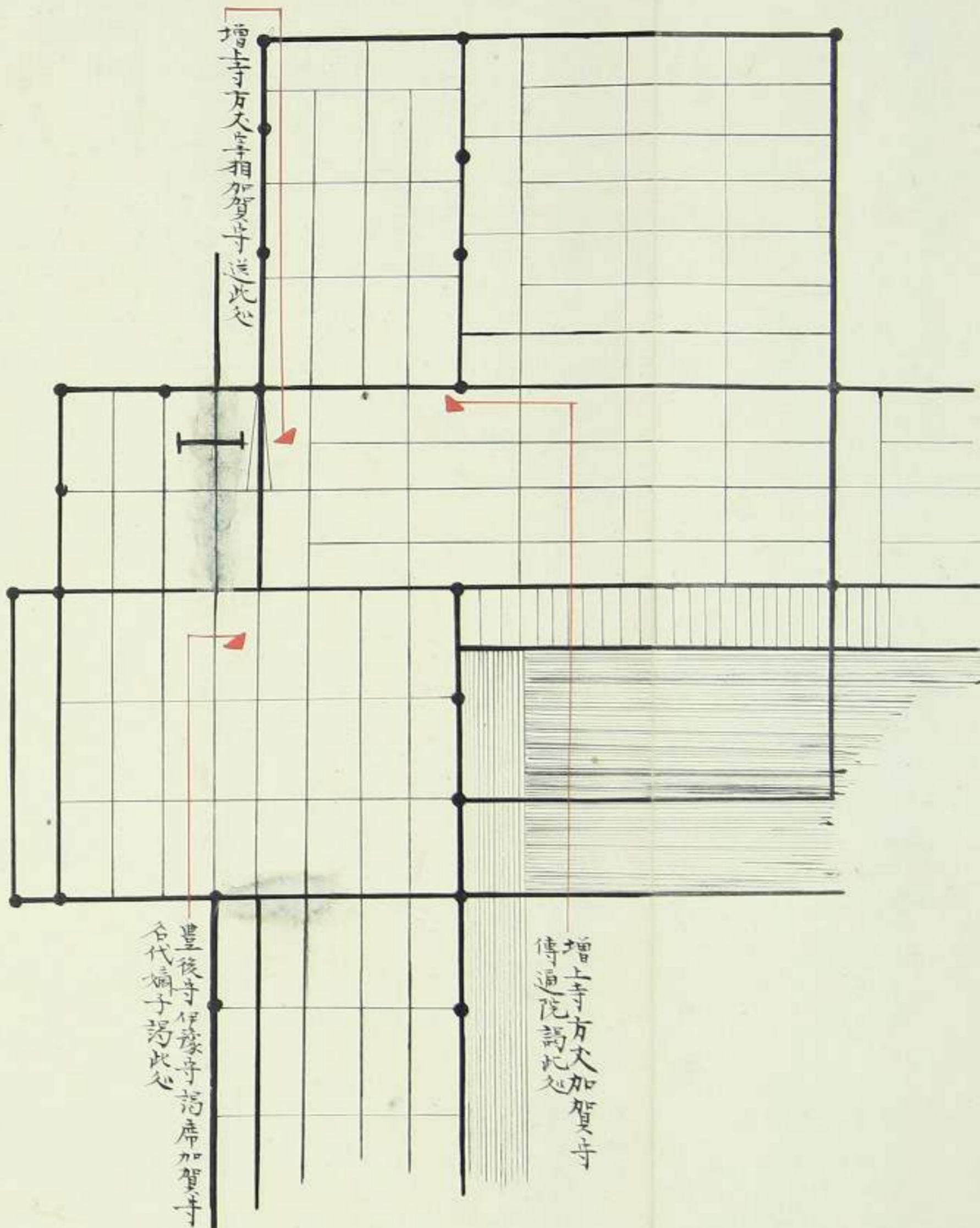

此辺所三家方所向手ノ突所所目候ノ所口  
上承之可中上中直所先立所送席ノ相  
越候但所同非筆ノ少ノ手高ニ候所目候

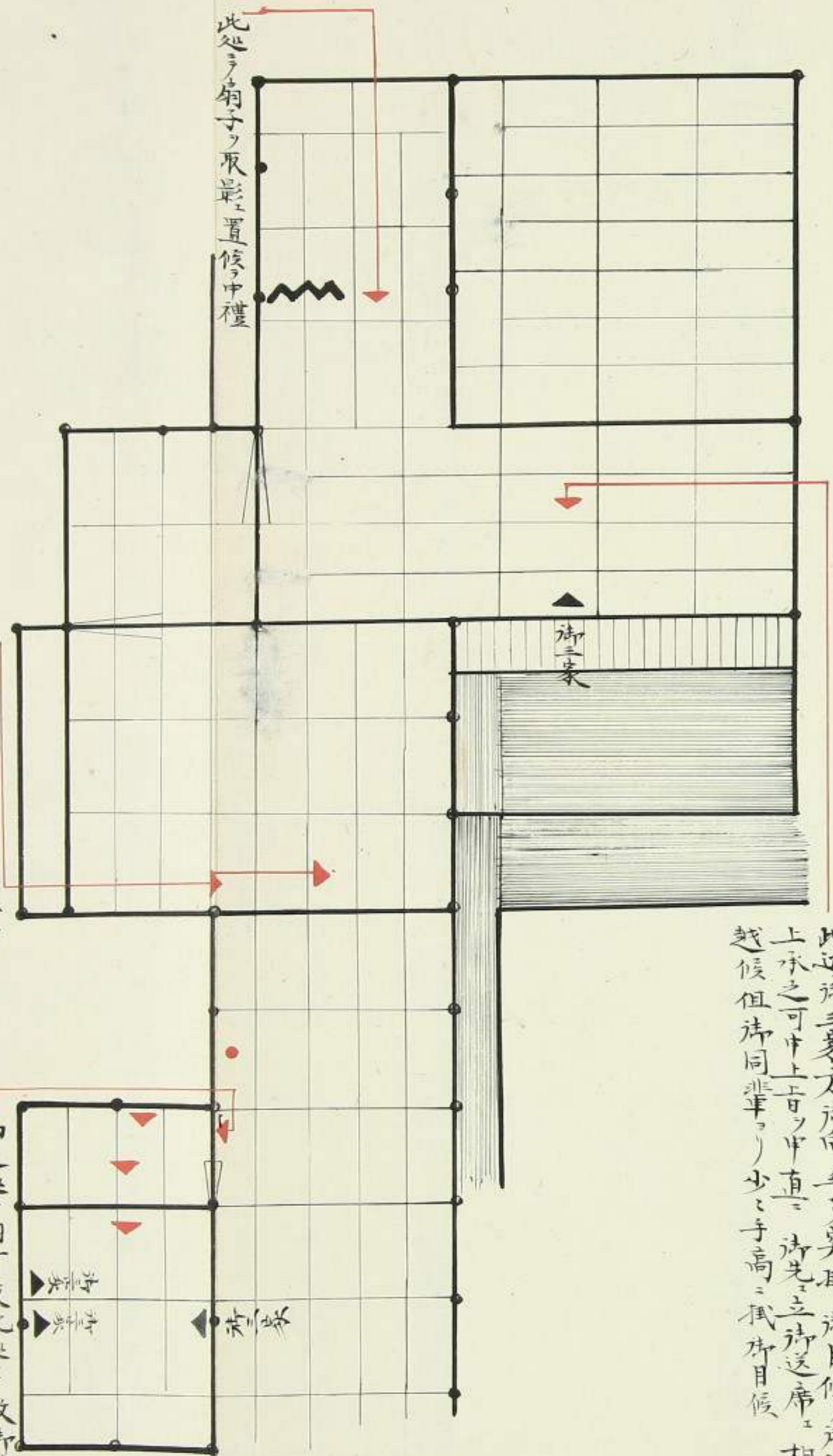

御送此処ニ於テ所明付候有之席ノ前之印ニ着テ所於戶外ニ有之席後印ニ着

印之処ニ扇子ヲ取此処ニ致所時  
宜ニ之印出又候是ト所接候所  
敷居内ニ之印之処ニ入所渡被成候  
所方ニ之振向所禮書所請取申  
可然ト被仰四之印之処ニ下候所  
候抄有之

但可然ト被仰候ト申上トセテト申  
上差流有之又ハ所時宜而已

# 大廊下上之御部屋

御三家方御部屋ニ老衆御越之節致御茶内候番  
 御三家方御部屋ニ老衆御越之節致御茶内候番  
 御三家方御部屋ニ老衆御越之節致御茶内候番

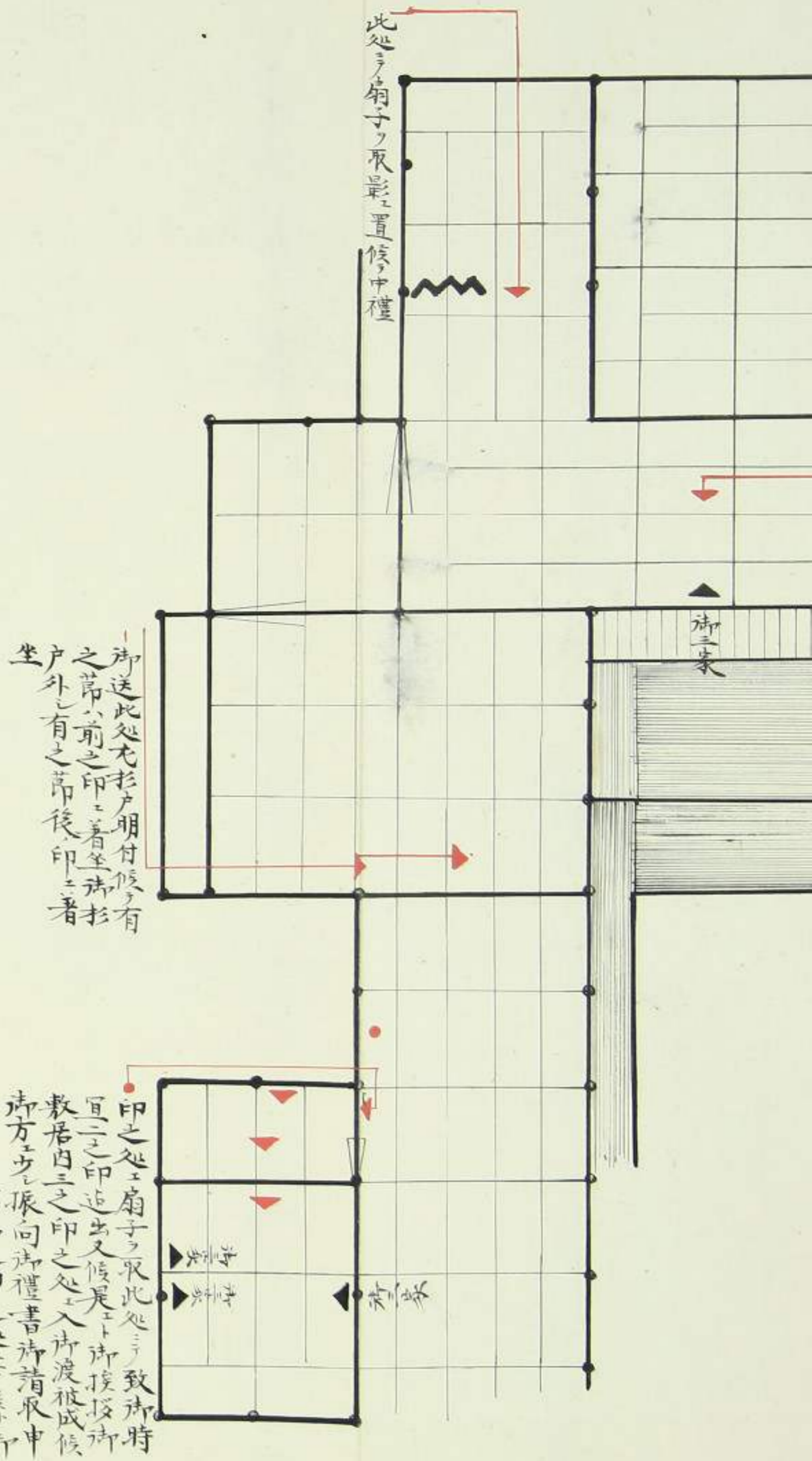

此処ニ扇子ヲ取影ニ置候中禮

御送此処ニ扇子ヲ取影ニ置候者有  
 之節前之印ニ着坐者有  
 戸外ニ有之節後印ニ着

印之處ニ扇子ヲ取此致御時  
 宜ニ印連出候是ト御接候御  
 敷居内ニ印之處ニ入御渡被成候  
 御方ニ少振向御禮書御請取申  
 可然ト被仰之印之處ニ下候御  
 挨拶有之  
 但可然ト被仰候ト申上セテト申  
 上候流有之又ハ御時宜而已  
 四之印ニ下御禮書鳥渡見候  
 流有之

# 大廊下上之御部屋

御三家方御部屋老衆御逢之節致所案内候番  
 御三家方御入與有之為御禮御登城之節御先立扱處席番  
 御白書院御縁被仰渡御給仕見分御坐敷去猪小溜者坐番

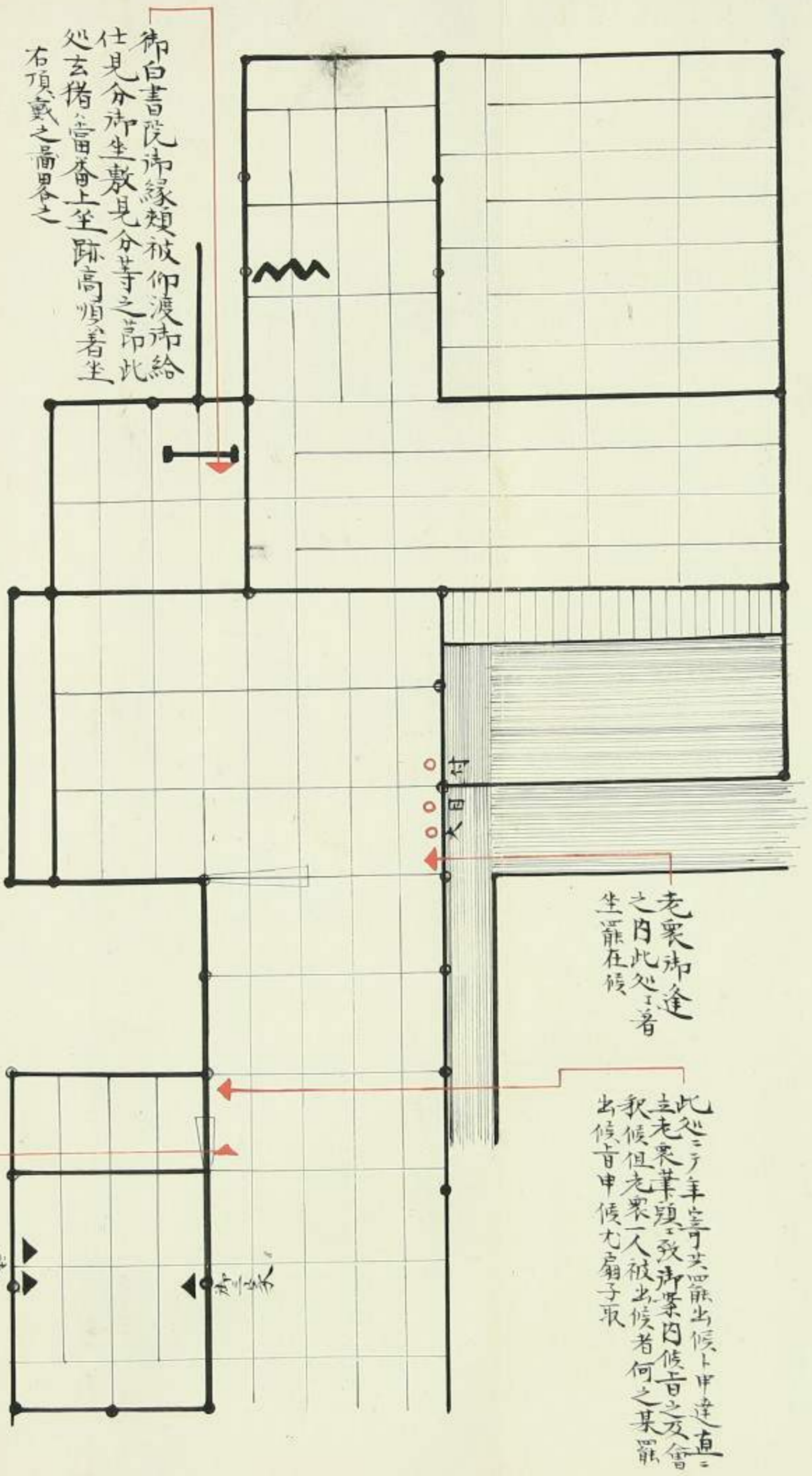

老衆御逢  
 之内此處者  
 坐罷在候

此處三年寧可共出候上申達直  
 立老衆御頭致所案内候旨之友會  
 我候但老衆一人被出候者何之某罷  
 出候旨申候尤扇子取

御白書院御縁被仰渡御給  
 仕見分御坐敷見分等之節此  
 處去猪當番上坐跡高順者坐  
 右頂敷之高卷之

御入與御禮御三家方御登城御去関  
 御先立御部屋御通申候節此處扱  
 例寛政十一年十月十九日當番 植村駿河守

# 同所下之御部屋

本願寺下向於下之御部屋老衆御逢之番  
 例寛政八年辰三月二日



佛入與御禮佛三象方佛登城佛去関  
 佛先立御部屋上佛通中候第此是故  
 例寛政十一年十二月十九日當番植村駭河守

# 同所下之御部屋

本願寺下向於下之御部屋老衆御達之苗  
 例寛政八年辰三月二日

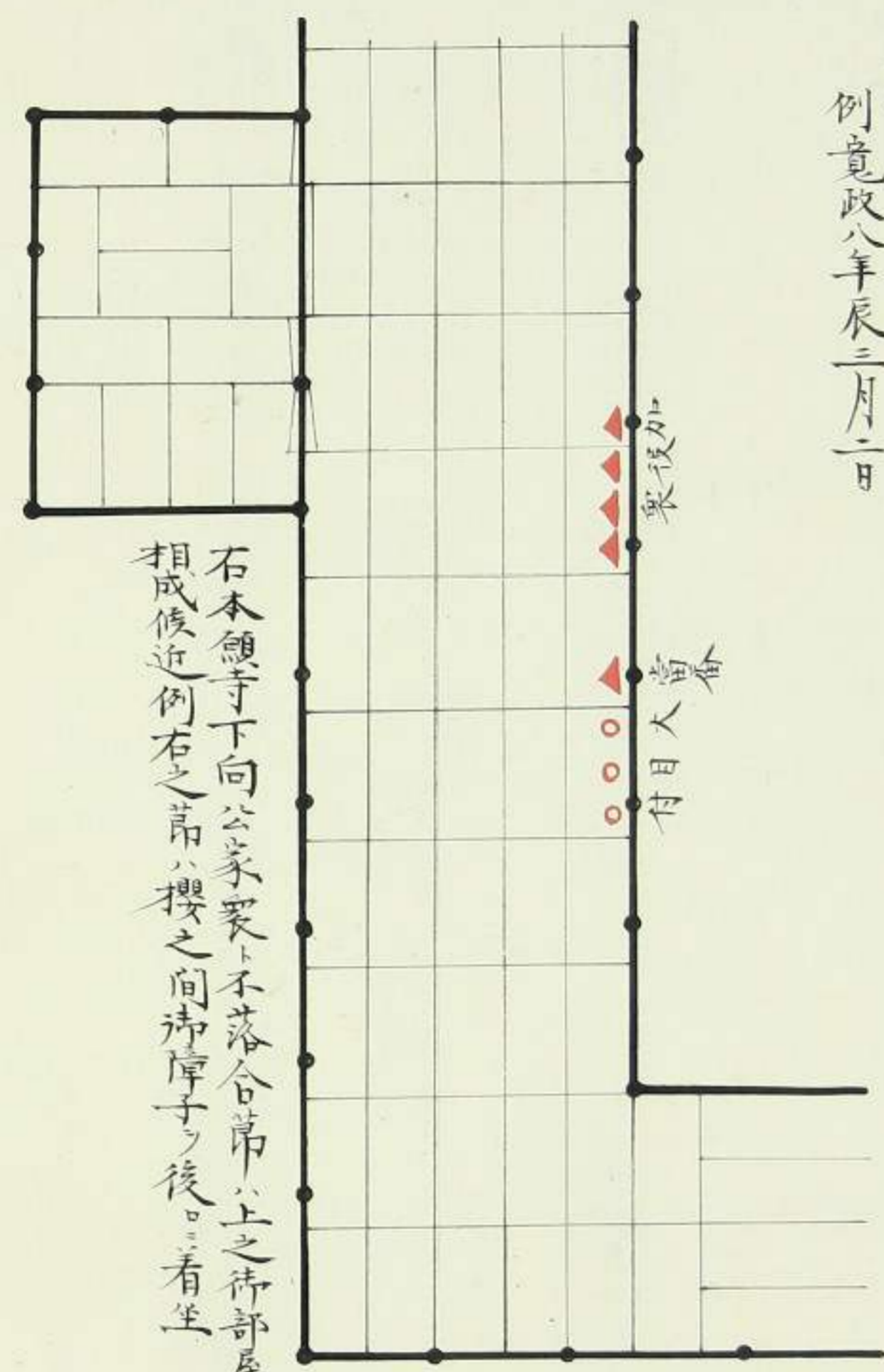

石本願寺下向公家衆ト不落合第ハ上之御部屋ニ  
 相成候近例右之第ハ櫻之間御障子ノ後ニ着坐

# 同所

一條右大臣殿登城於下之御部屋老衆御達之苗  
 例寛政十年午三月五日

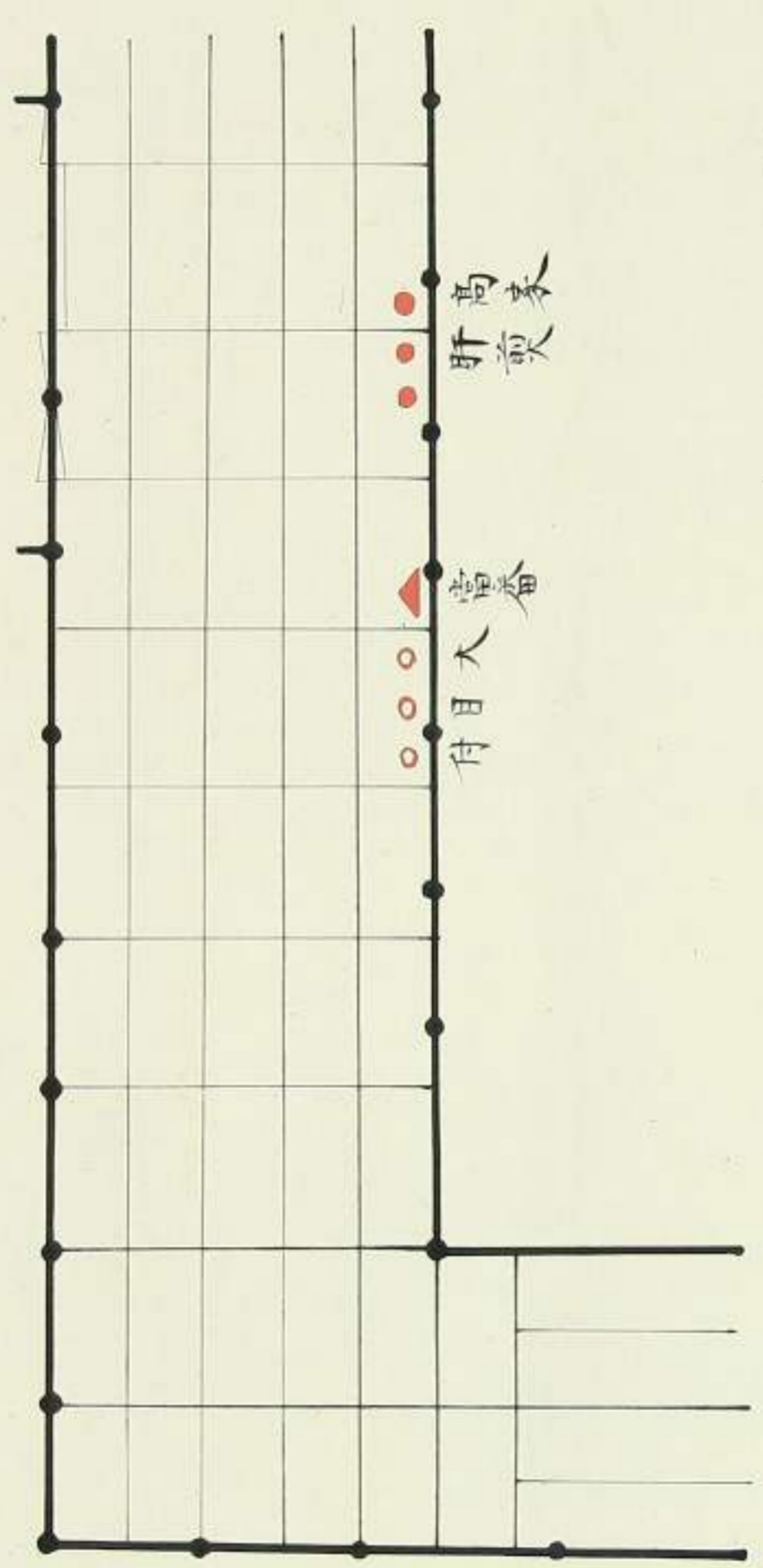

# 紅葉之間

御坐席奉行之苗

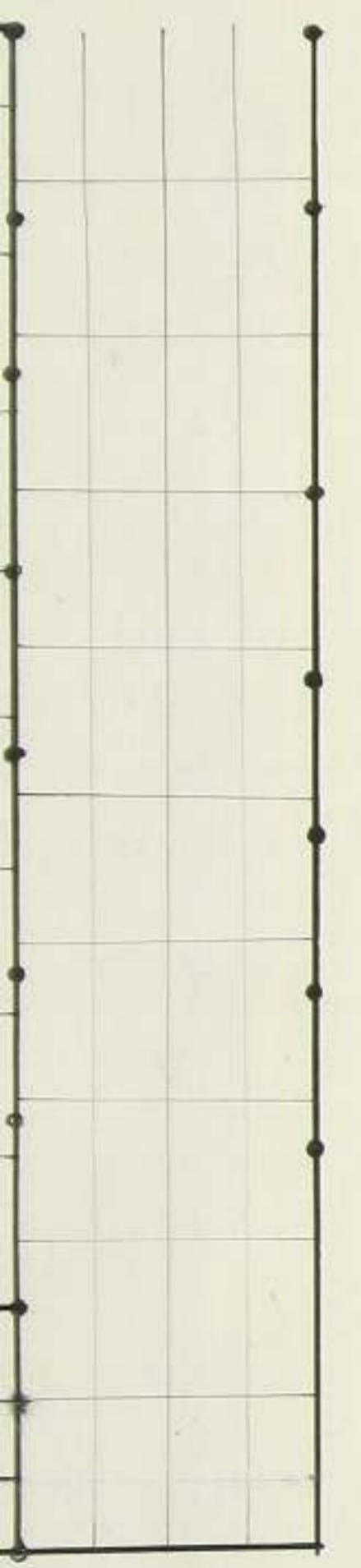



紅葉之間

御坐席奉行之備

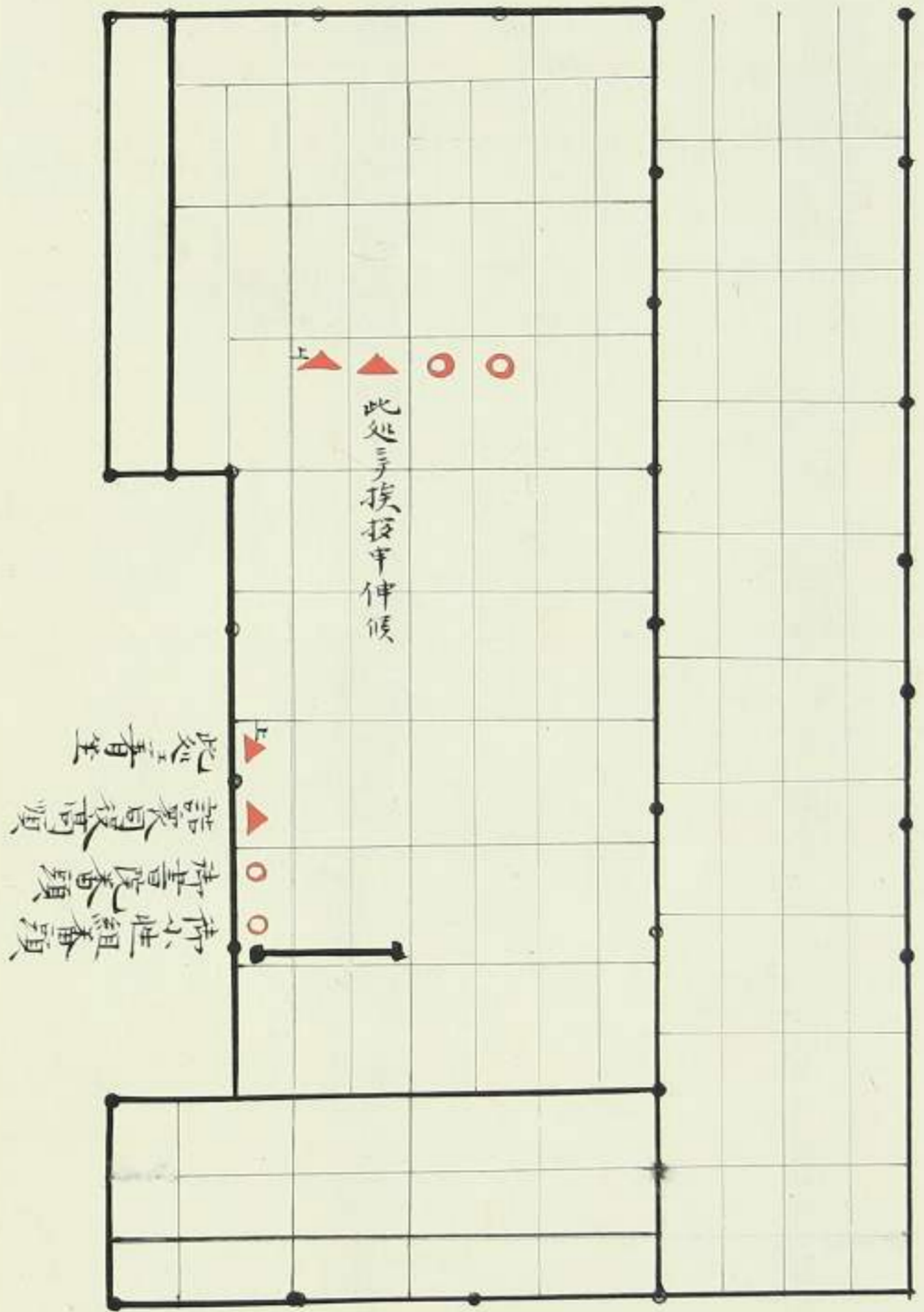

此処手換授申候

御坐席奉行之備  
 御坐席奉行之備  
 御坐席奉行之備  
 御坐席奉行之備

柳之間

三季獻上之備  
 籍代獻上之備

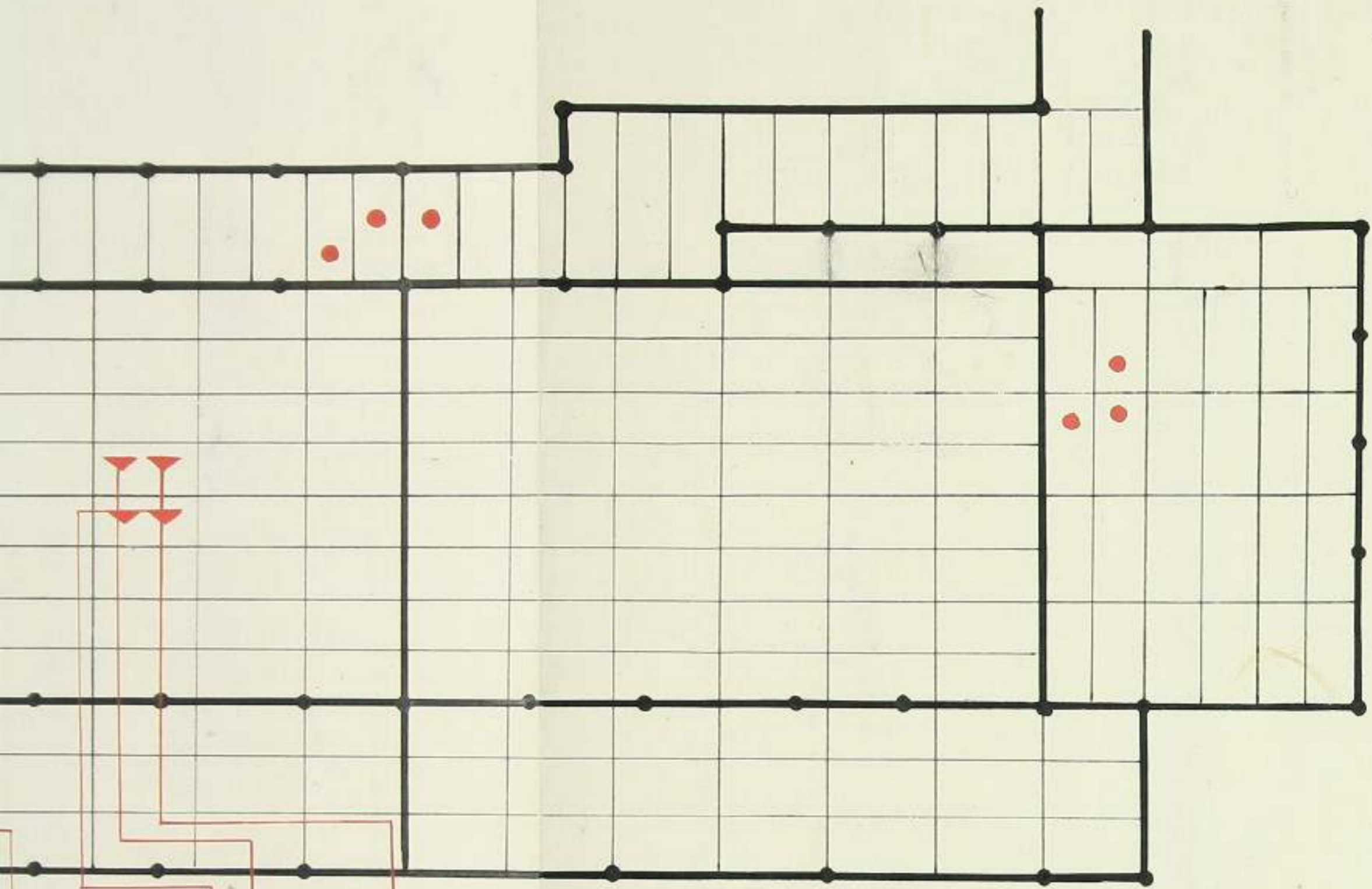

何レ披露此処尤御三家方使者南清録  
 出印之辺迄退候ヲ曲人致披露候

此処より御三家方使者ヨリ目錄請取申候  
 西元献上無之節、兩様同置下  
 籍代献上之節、御三家使者進出候ヲ曲人  
 披露且御三家使者東御録引候ヲ何レ致取  
 合候

此処より御三家方之致披露候

# 拮据之間

紅葉山八講以後執當拜領物之番  
 躑躅之間 御途相濟跡 付羅越中之  
 間會秋之內見合場所番  
 延享二年三月廿八日紅葉山八講以後上野  
 執當拜領物之節此也

紅葉之間御番衆之先衆會秋  
 有之候以後見計先衆之左之方  
 欠後先相越候尤左之方差足候  
 軟又左右トミ差足候節ハ黃鳥  
 御抄ル過欠後候ヲモ老衆ノ右  
 欠後候ヲモ其節之差畧有之候  
 當番多分引取會秋

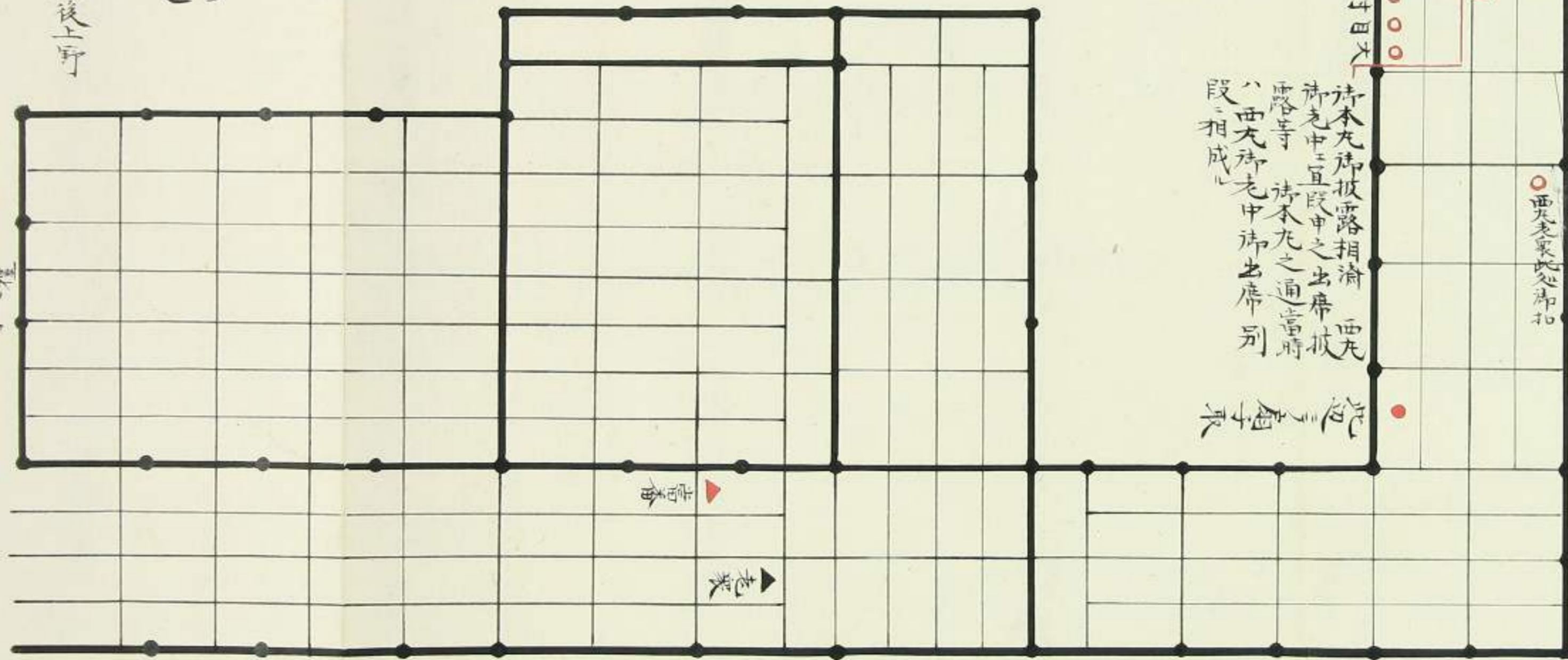

先衆  
 御番  
 御本丸披露相濟  
 御先中三豆段申之出席披  
 露等 御本丸之通當時  
 西大御老中御出席別  
 段相成



何レ披露此處先衆三家方使者南御録  
 出印之辺迄退候ヲ曲尺ニ致披露候  
 此處ノ御三家方使者ノ目錄請取申候  
 西大衆上無之節ハ兩儀長如圖一置下  
 籍代献上之節ハ御三家使者進出候ヲ曲尺  
 披露且御三家使者東御録引候ノ何レ致取  
 合候  
 此處ノ下ノ御三家方之致披露候  
 此處ノ老衆ノ目錄差出候

御番  
 御本丸披露相濟  
 御先中三豆段申之出席披  
 露等 御本丸之通當時  
 西大御老中御出席別  
 段相成

久後候より其節之差畧有之候  
當番多分引候會秋

# 拮据之間

紅葉山八講以後執當拜領物之番  
躑躅之間 赤途相濟踏付罷越中之  
間會秋之内見合場所也  
延享二年三月廿八日紅葉山八講以後上野  
執當拜領物之節此也

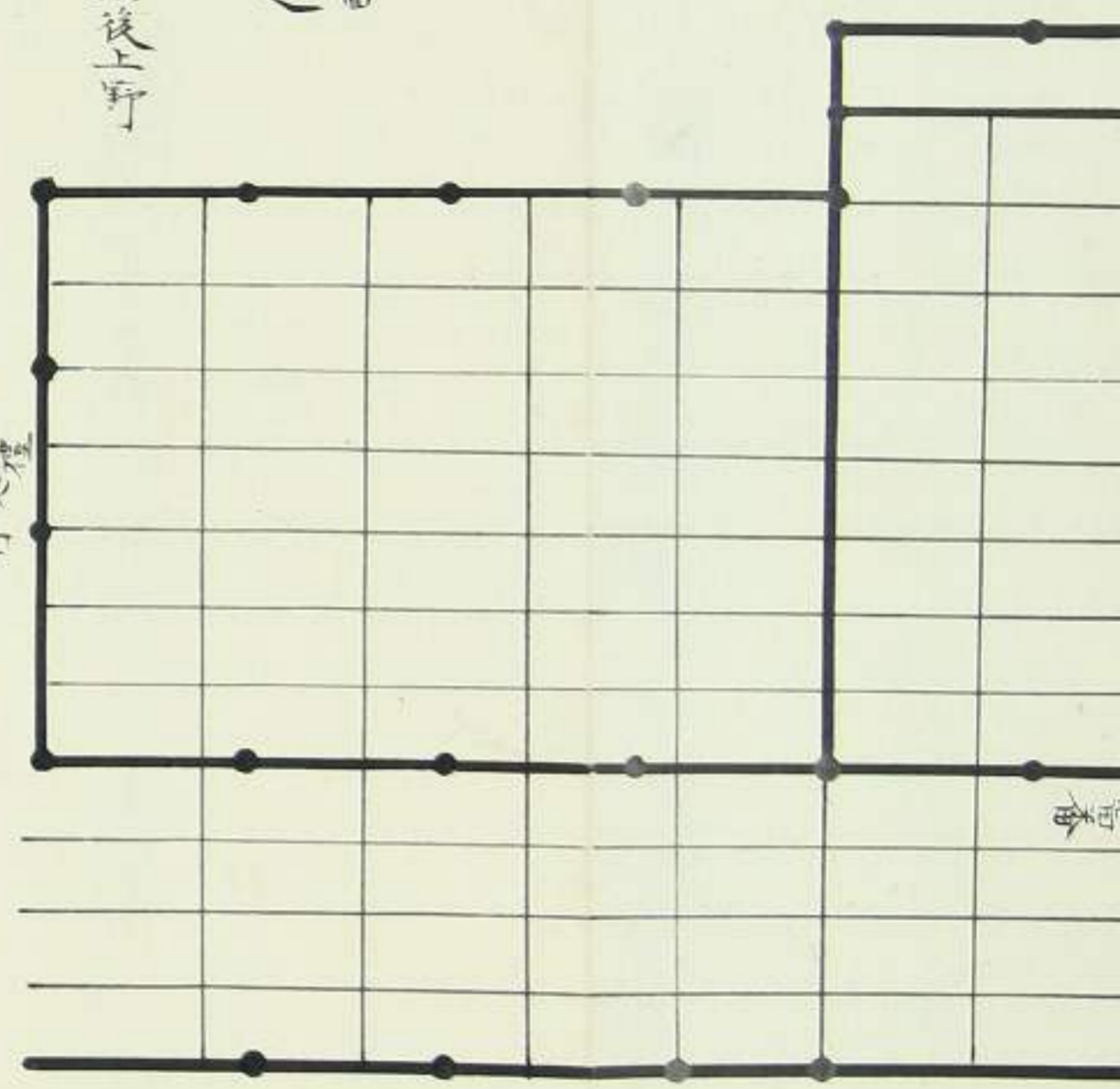

秋  
躑躅  
之間  
赤途  
相濟  
踏付  
罷越  
中之  
間  
會秋  
之内  
見合  
場所  
也

登城蹴躑躅之間檢之間等獨有之  
被引候節躑躅之間罷越中之間會秋  
之内乍之此也見人居

# 柳之間

赤内書渡之図

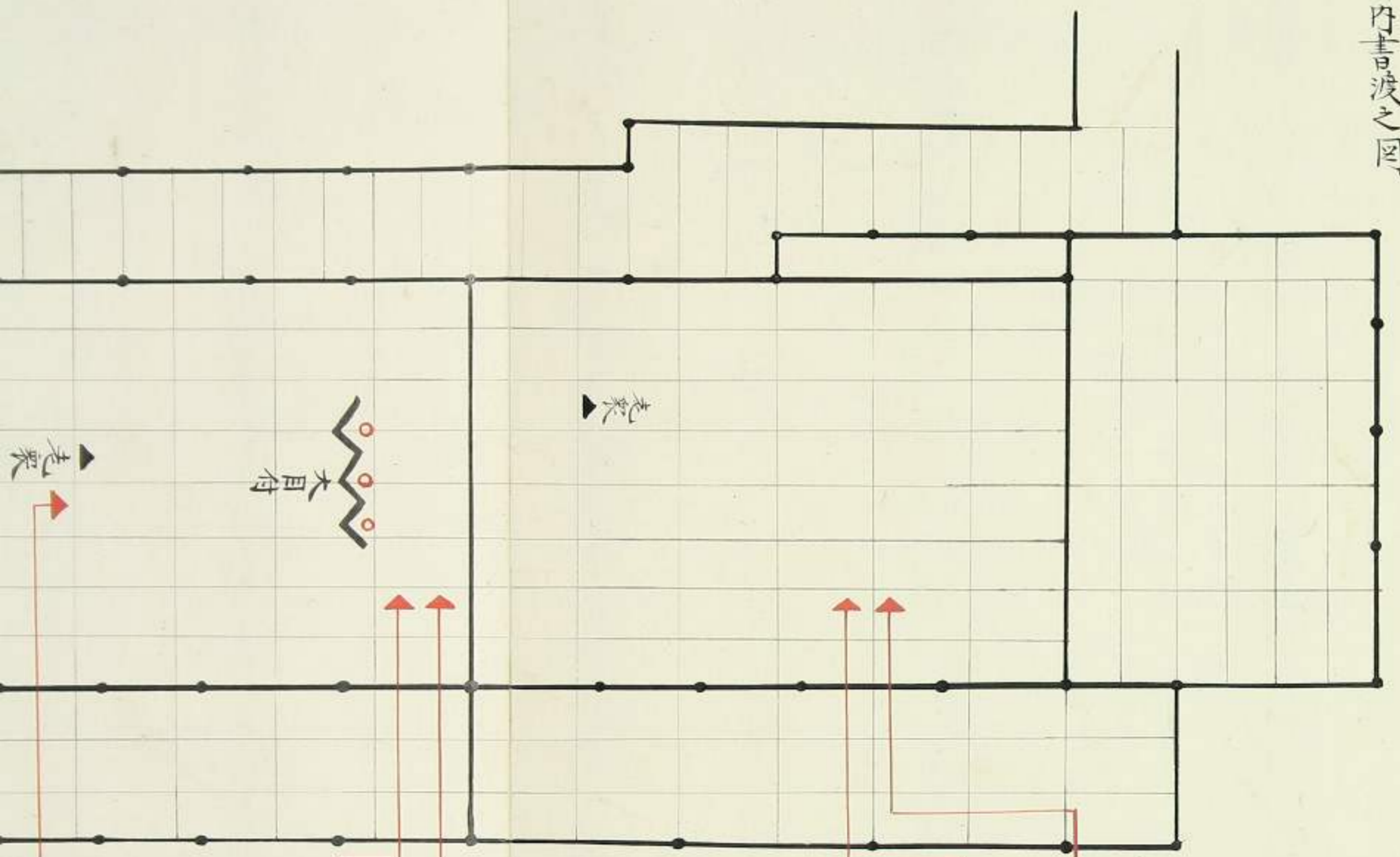

兩本願寺使僧拜領物之節添番此処工  
者坐兩人同之卷物取渡候明廣蓋兩人  
其後差置引候後添番引候  
老衆出席より以判此処之者坐使者之拜領  
物取渡明廣蓋如番左之服之寄置候

○▲ 當番

最初番此処之者坐當番引候下下下  
此処當番番着坐  
此當番引候下添番此処下下下者坐

此辺より見計老衆右方より久後雁木赤屏  
風之西之方より通直致出席候

# 同所

同断之帛新役為見習罷出候苗  
 例寛政十一年六月廿五日吉香水野壹岐守  
 御入與御道具献上御達之苗

寛政十一年九月六日松平大膳大夫計御入與御道具以使者差上候帛當番牧野越中守使者  
 目録精取披露此同九月十八日御三家方始侍従以上御道具上候帛三季献上之趣出席  
 御三家方使者目録御直差出上申引候帛三季献上之通少下侍従以上使者一人  
 御上當番目録差出不残精取候下目録御置未之使者元席上著坐致候下披露

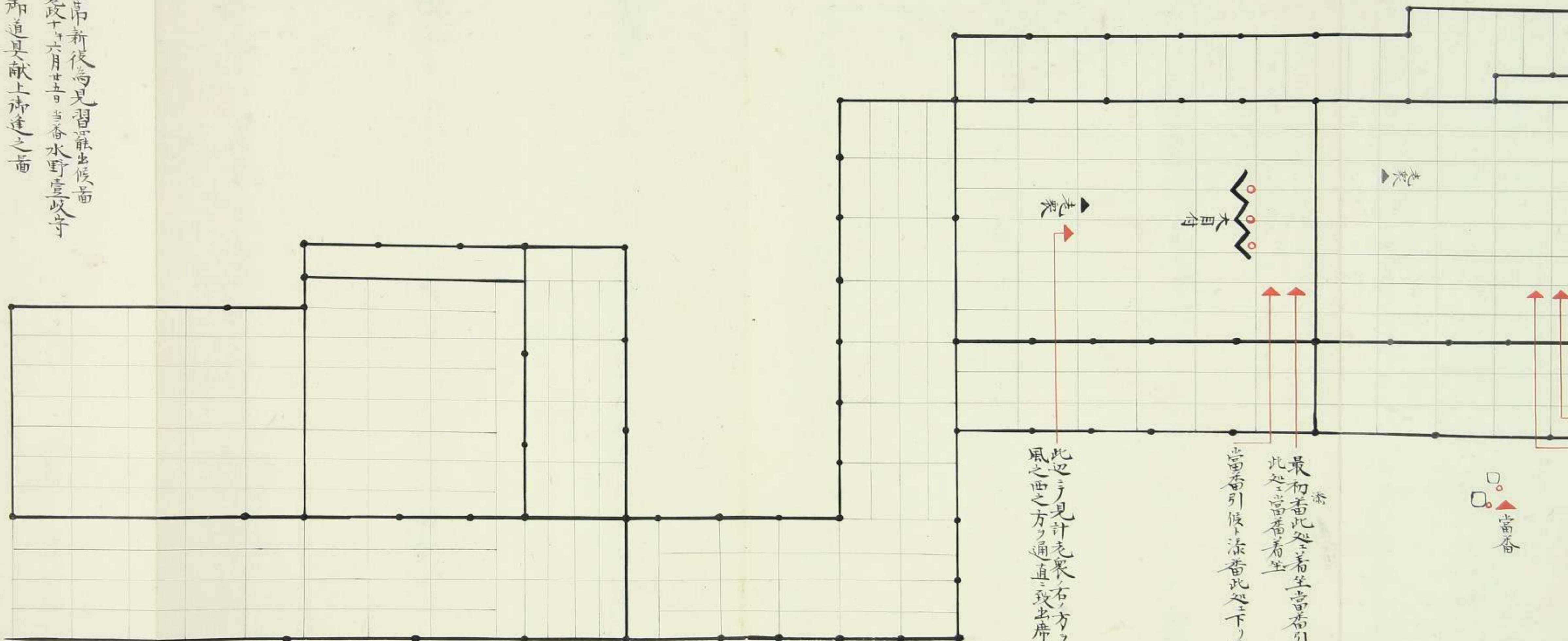

此辺より見計老親右方より久後雁不御屏  
 風之西之方より通直致出席候

最初番此処に着坐當番引候下下下下  
 此処當番着坐  
 當番引候下添番此処下下下下着坐

當番

同所

同斷之帛新後為見習罷出候番  
 例寛政十一年六月廿五日當番水野壹岐守  
 御入與御道具献上御逢之番

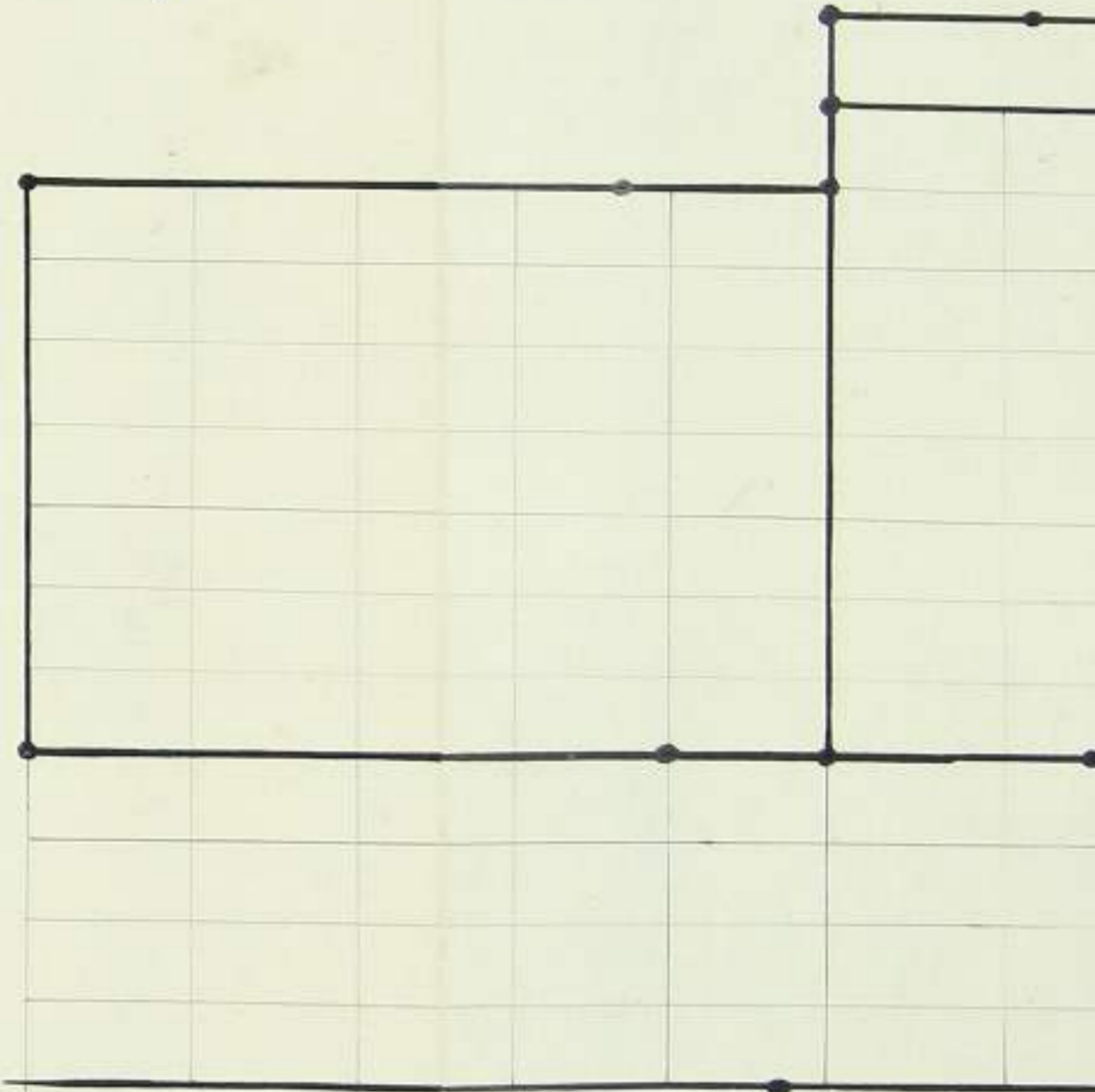

寛政十一年九月六日松平大膳大夫計御入與御道具以使者差上候帛當番取野越中守使者  
 目錄請取披露此處同年九月十八日御三家方始侍從以上御道具上候帛二季献上之趣出席  
 御三家方使者目錄帛直差出上中引候帛二季献上之通少下侍從以上使者一人  
 罷出當番目錄差出不殘請取候下目錄側置末之使者元席者坐致候下披露

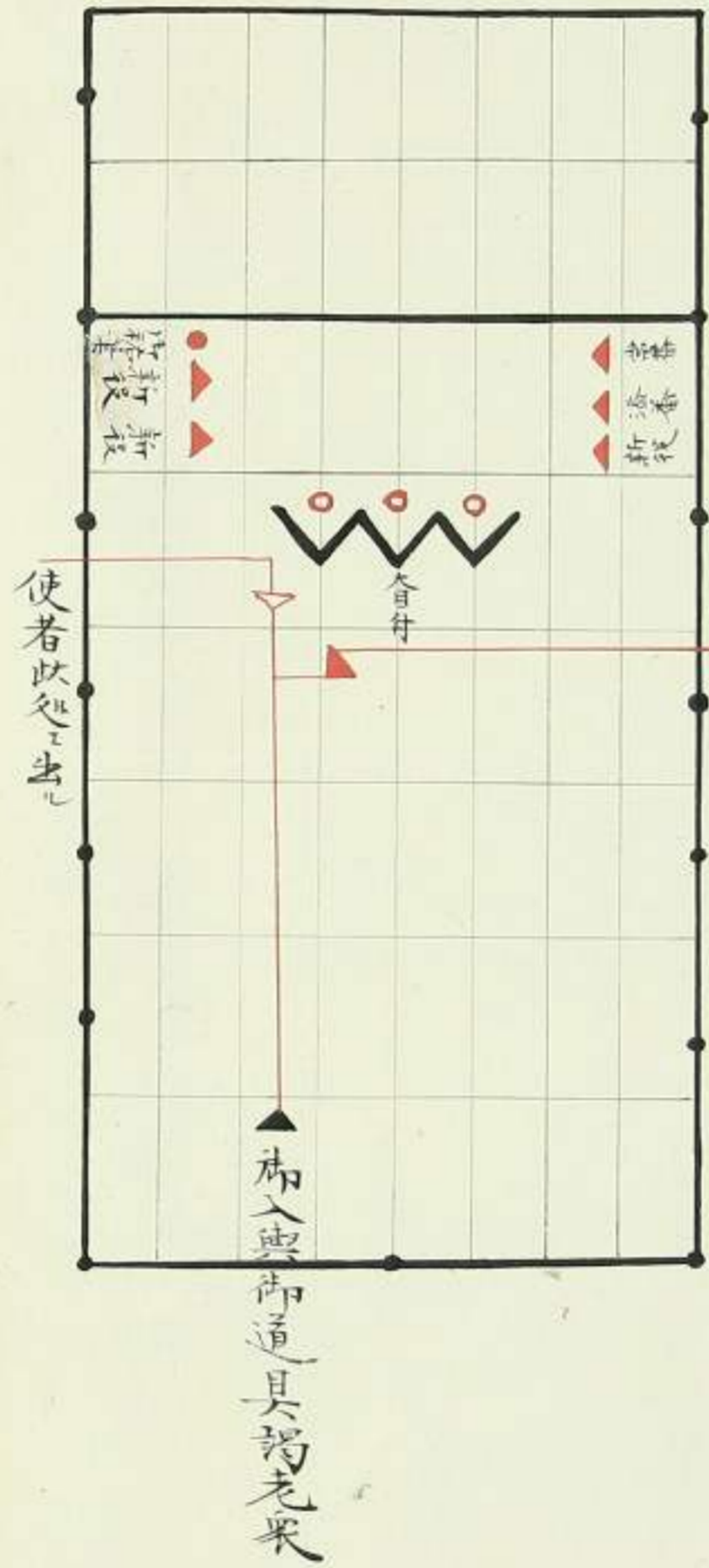

柳之間下之御間

帛能之帛御坐席奉行御料理頂戴之番  
 中之間三項戴之義之者之

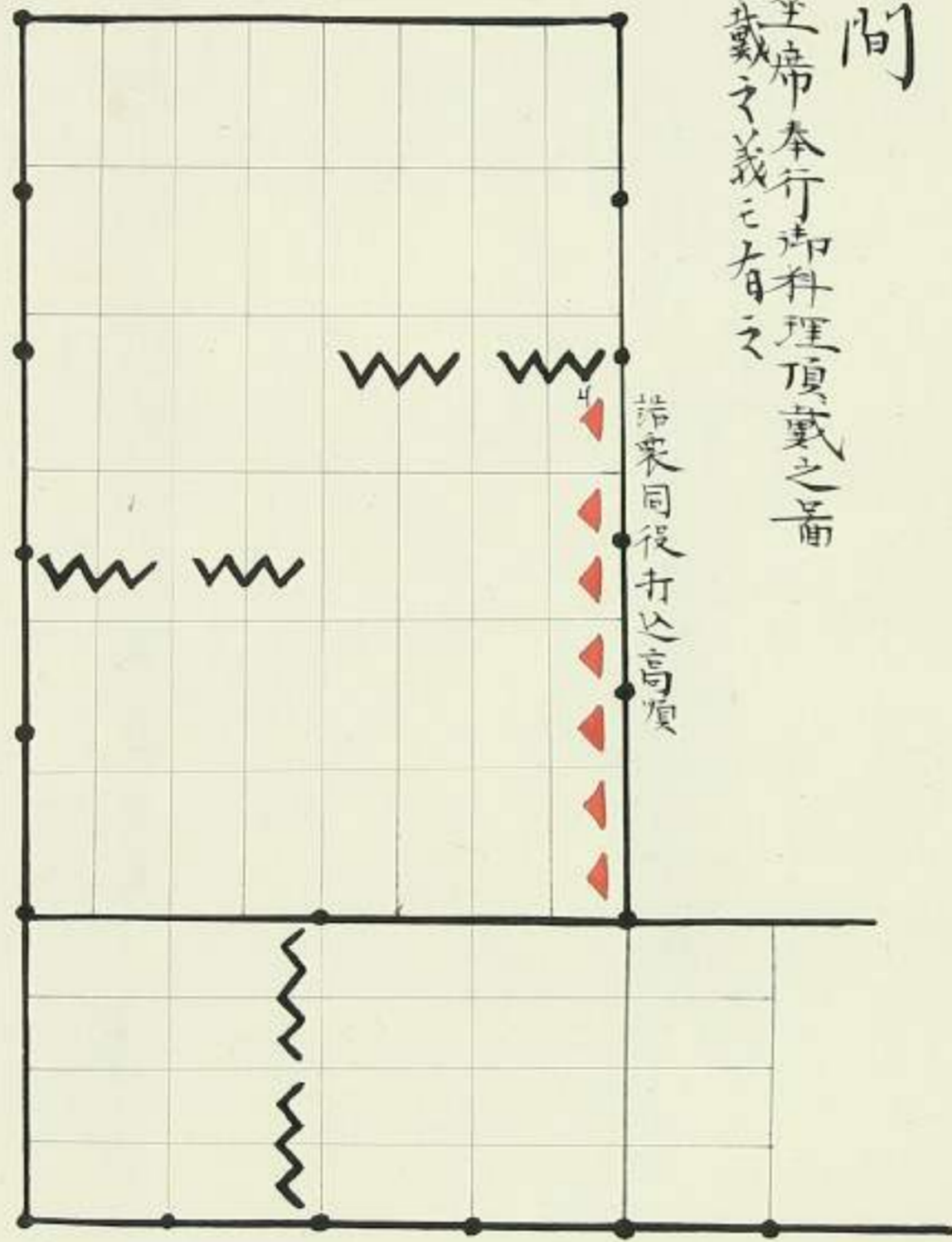

同所

上之御間差上候帛當番扱之番二  
 去月八十之餘被差上候帛番

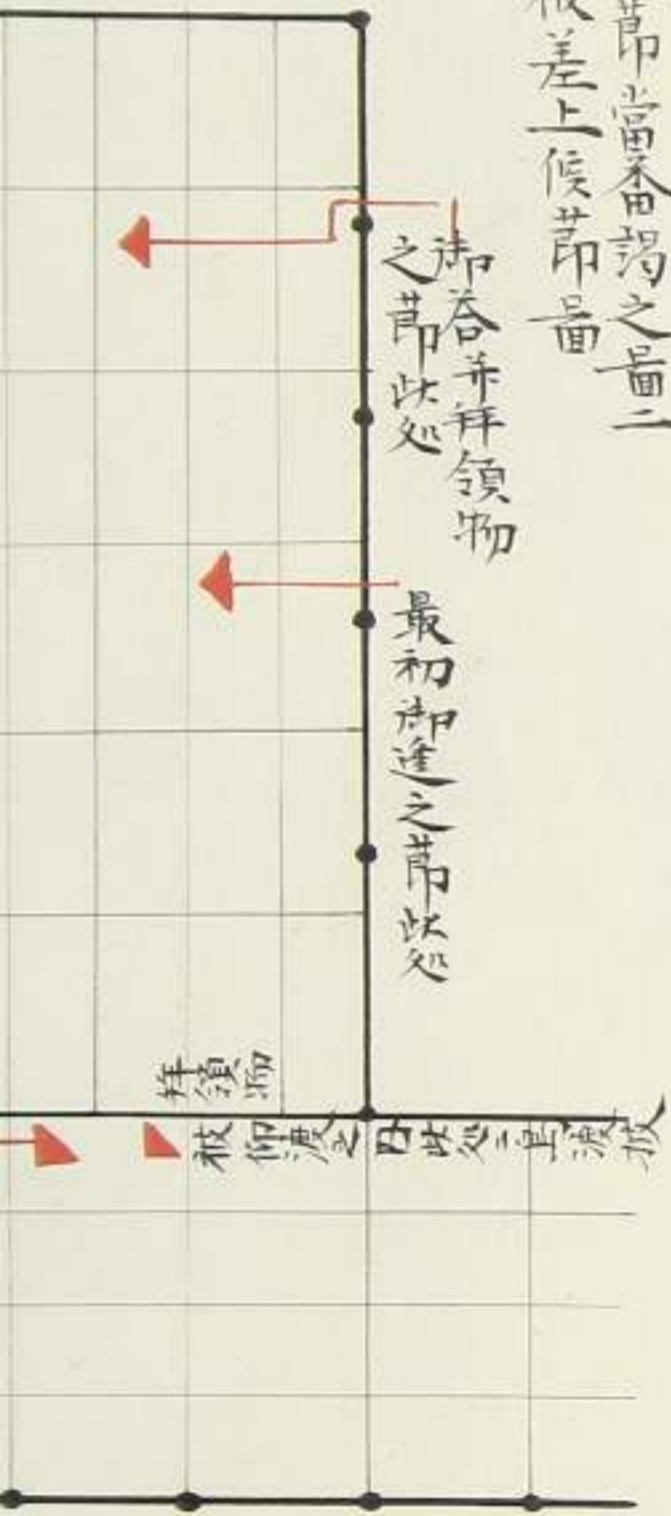

同所

上之席間差天候節當番湯之番二  
五百八十之節被差上候節番

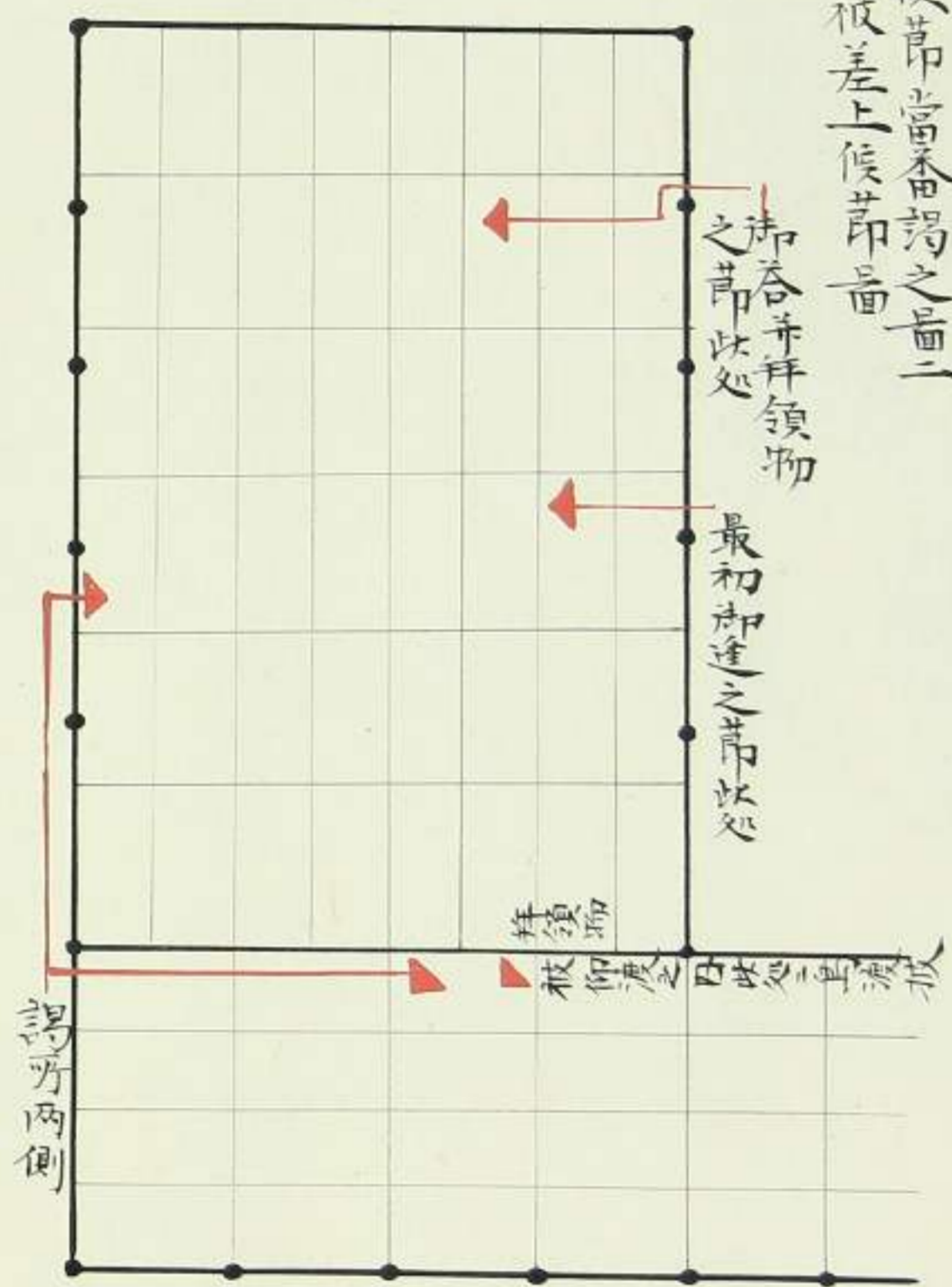

柳之間

地下使者三職之者并領物之番

大廣間公家衆所送相濟候下當番柳之間南所縁通  
先相越此處扣居老衆所引候節席之節方工地下  
使者三職之者揃候段申連取返之柳之間下所敷居  
如番着坐

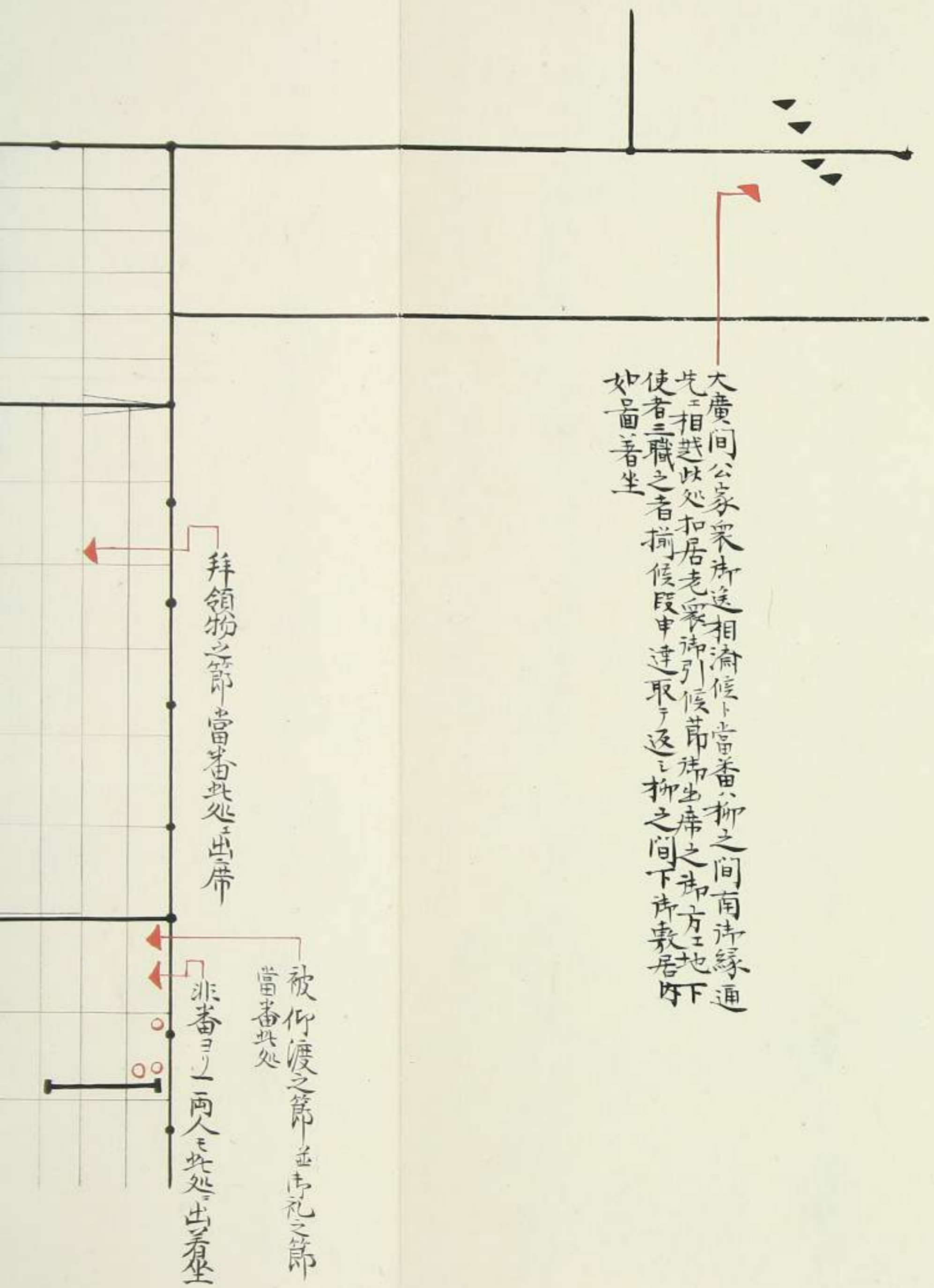

大廣... 先相... 使者... 如... 著... 坐...

同所

平日被仰渡拜領物 祇內書通之節之節  
拜領物之節當番此處出席  
被仰渡之節此處當番有坐

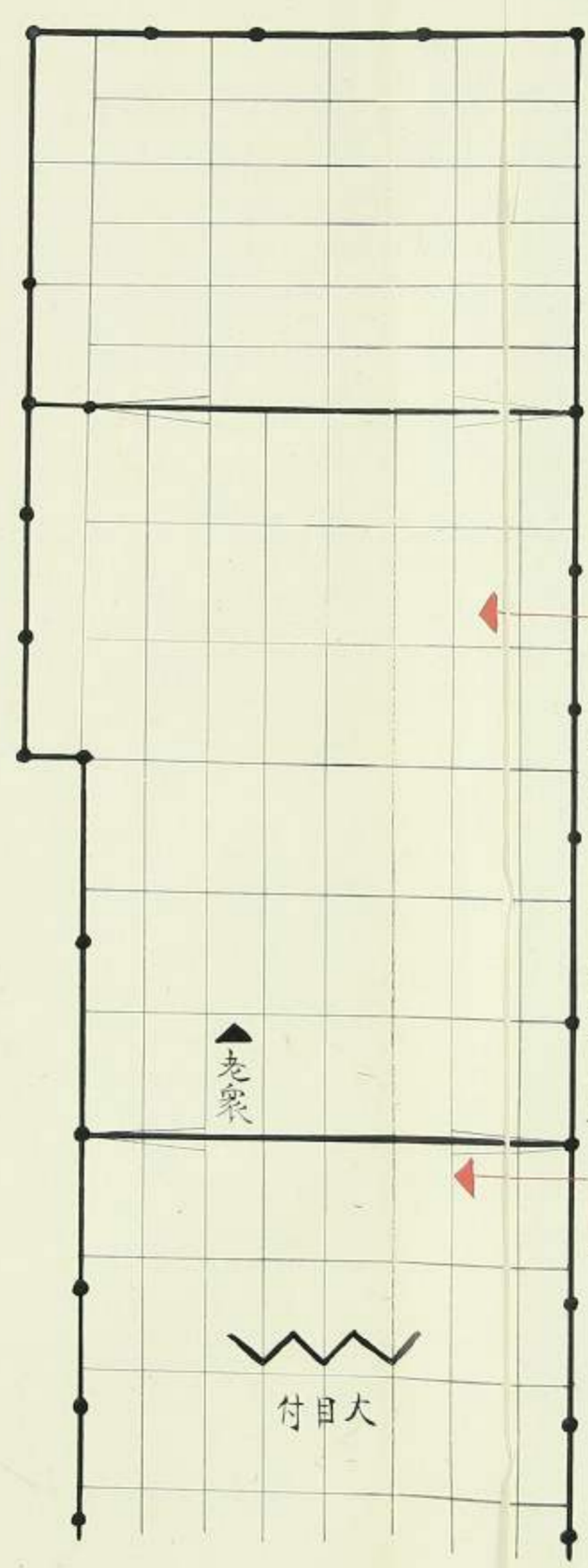

同所

三人一同拜領物有之節之節  
例明和四年五月四日  
地下樂人拜領物

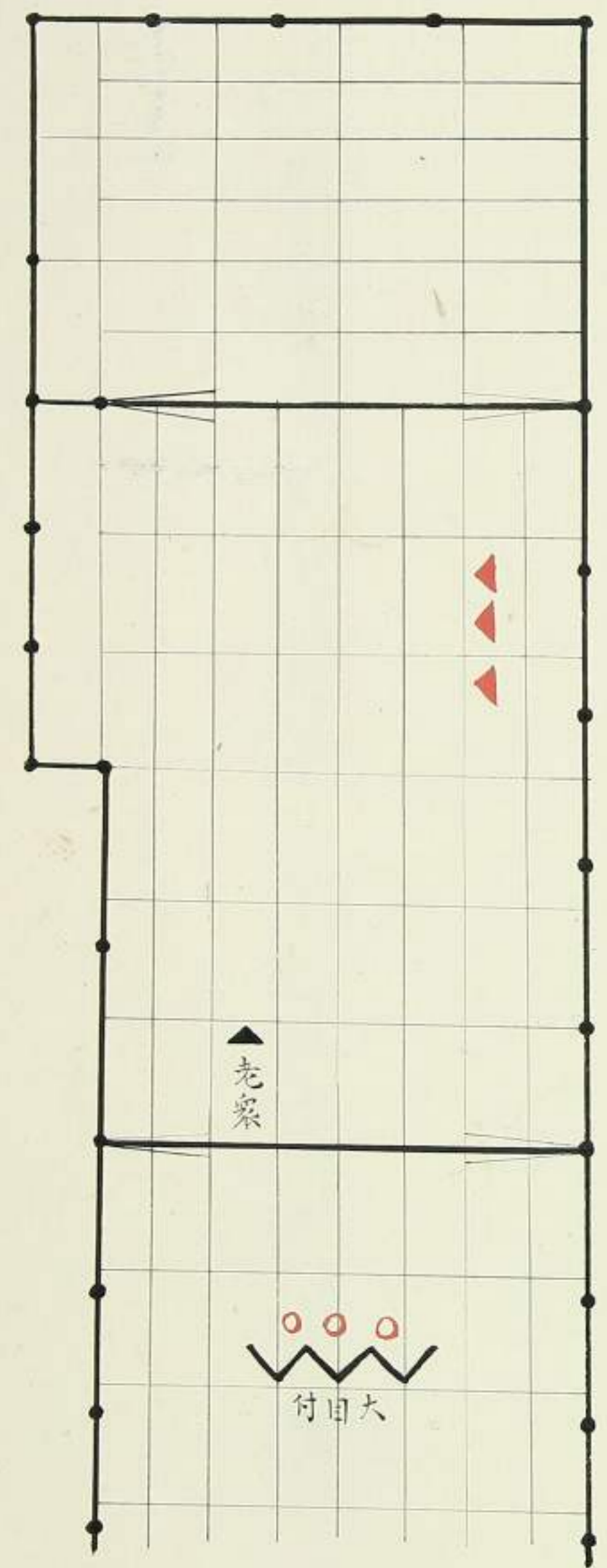

同所

後兩本願寺 寺安産為所祝儀献之物有之儀節當番披露之圖  
例寛政八年辰四月廿五日 當番 稻葉丹後守

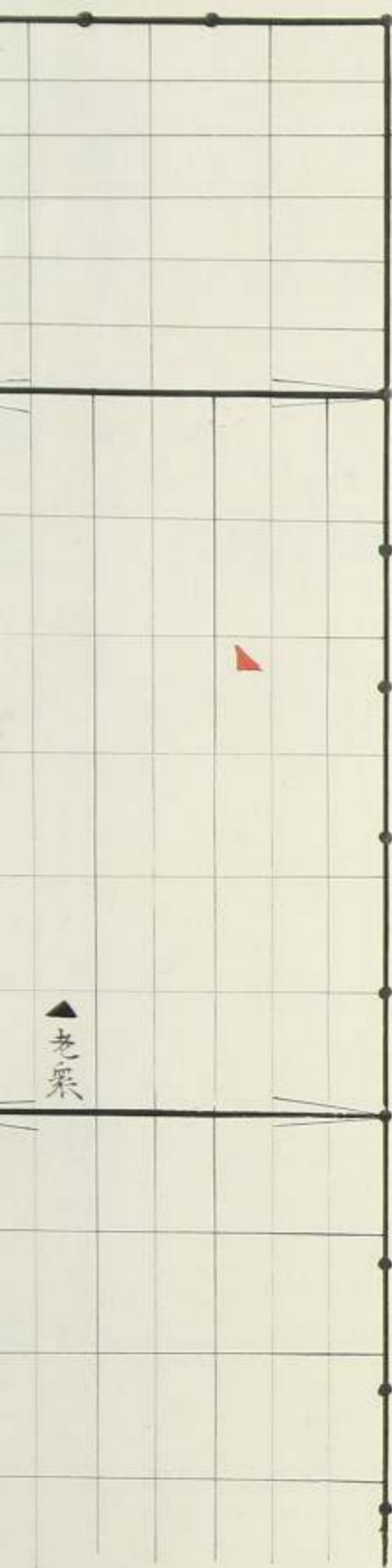

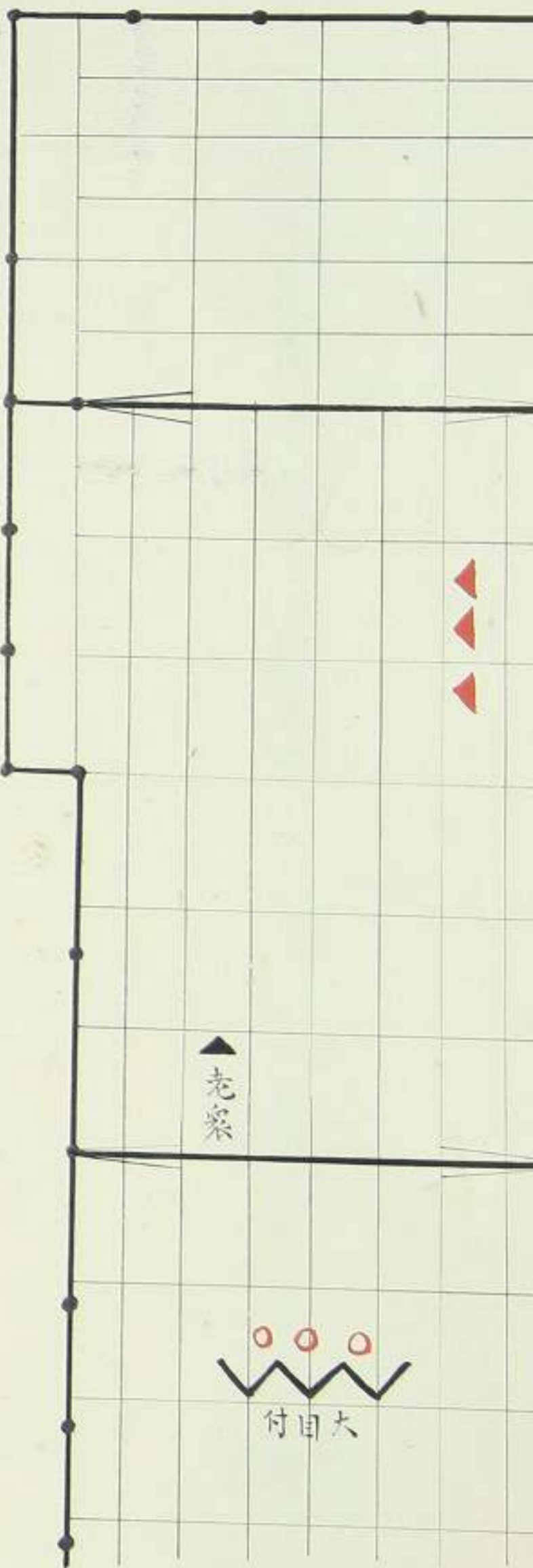

同所

後西本願寺 寺安産為寺祝儀献上物有之候節當番披露之圖  
 例寛政八年辰四月二十五日 當番 稻葉丹後守

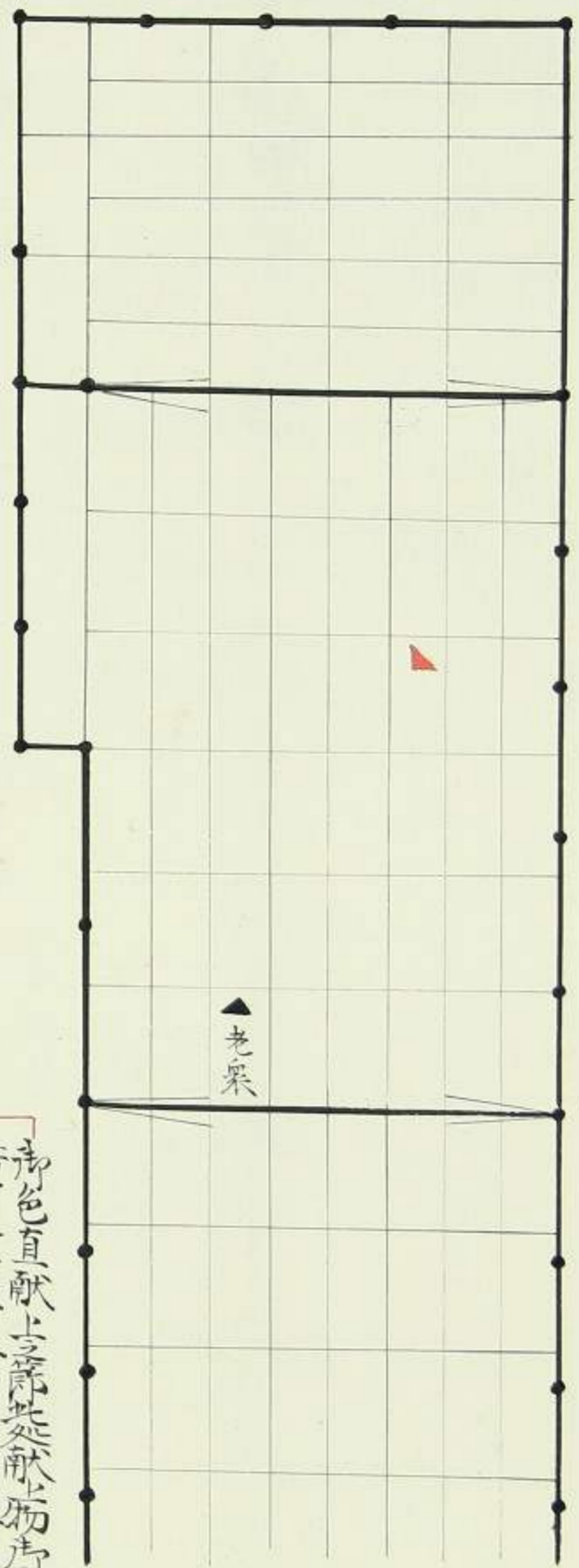

同所

平日寺院調席且樹下内膳調  
 後本願寺 赤色直献上物有之當番調候節之圖  
 例寛政四十月十八日同年十二月二十五日 當番水野豊政守

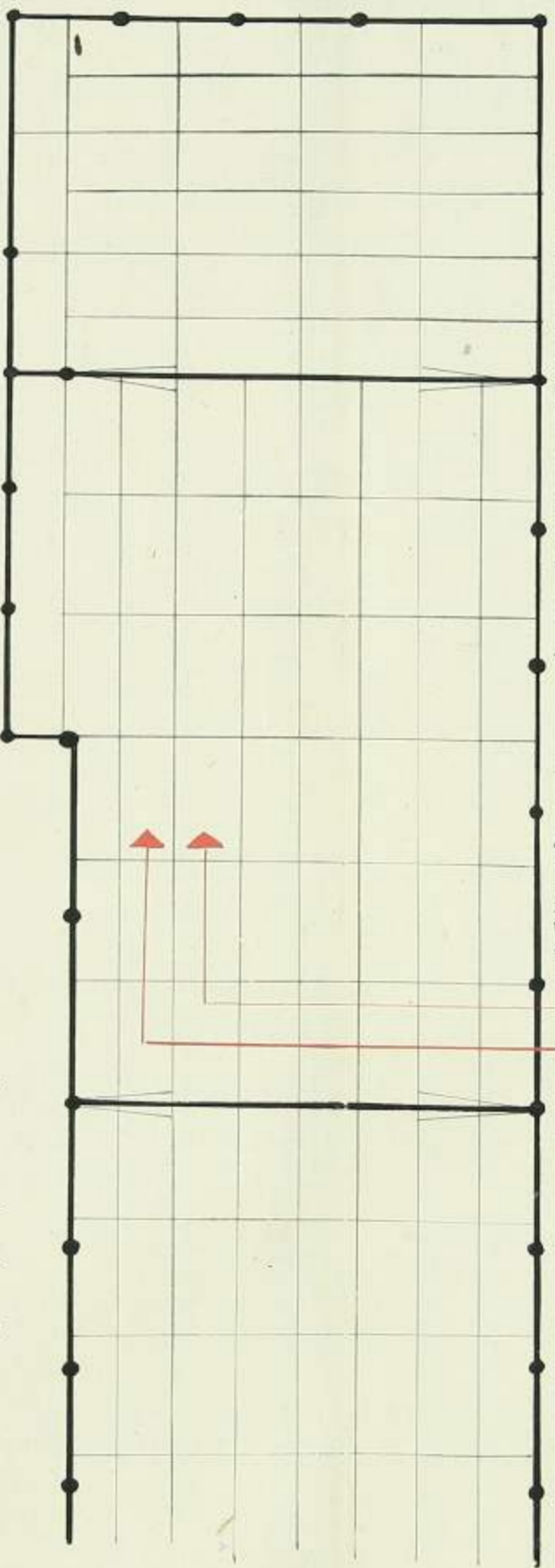

赤色直献上之節其献上物為床前  
 候有之平日寺院調候節難調事

平日寺院調席且樹下内膳調  
 七夜寺祝儀調

同所下之間

公家衆所馳走所能之節為三家方便者老衆  
 待進之節當番出席之圖  
 寛政五年十月有同十二月年九月四日  
 派之者非番老衆跡付西所縁通相越

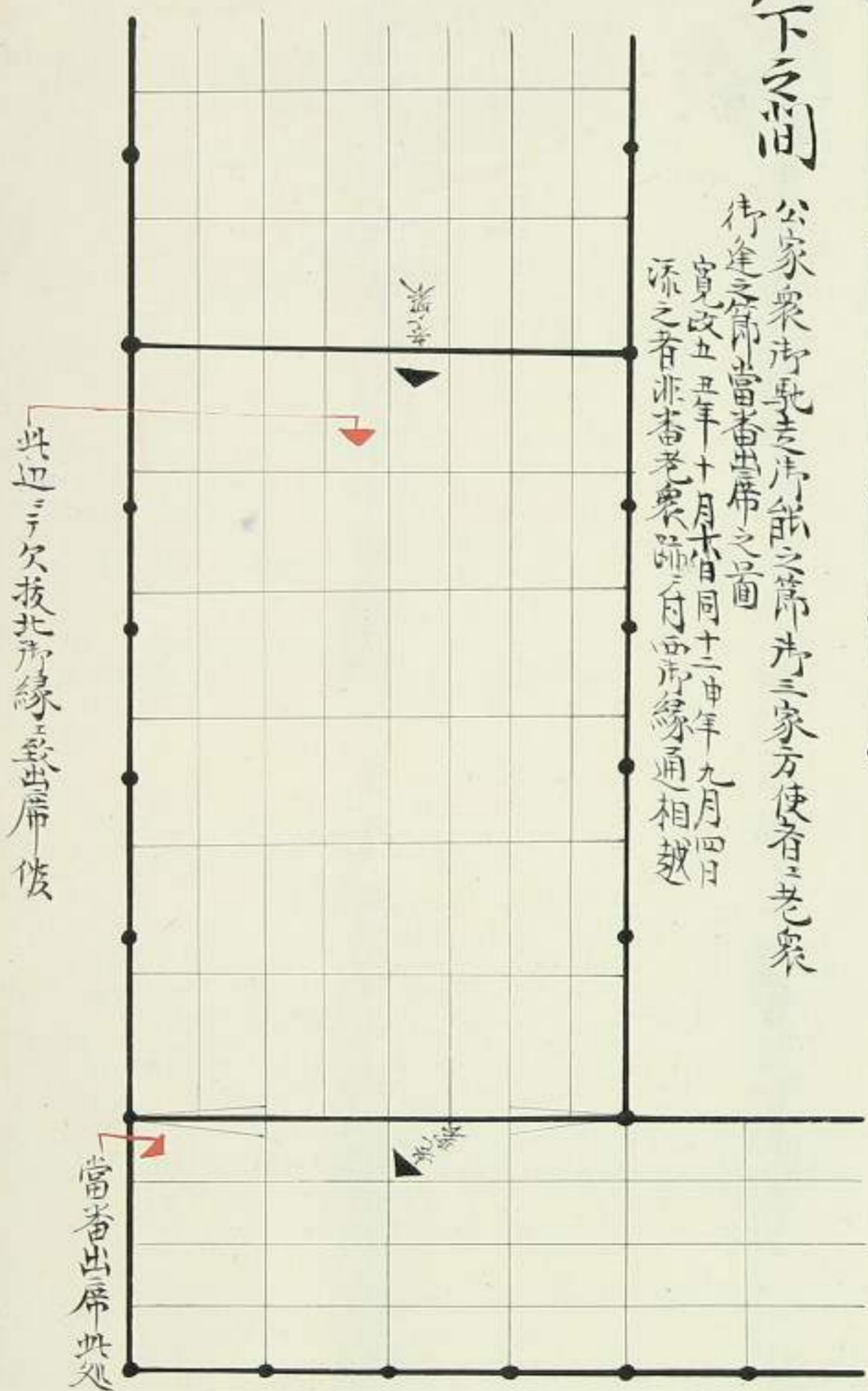

此辺より北所縁より出席候

當番出席此処

同所

躰躰之間差支候節 為三家方便者  
 老衆所進之節當番出席之圖

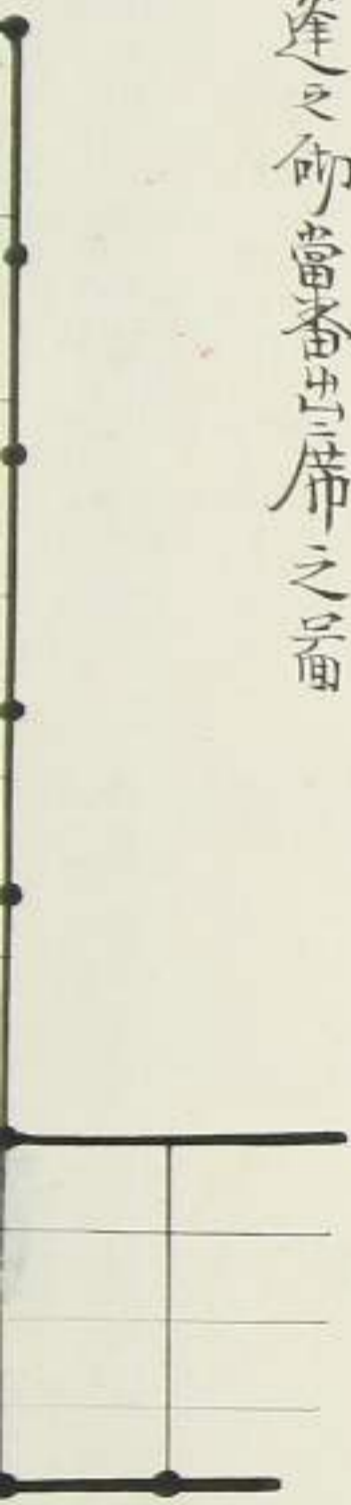



# 同所

躑躅之間差支儀節 形三家方便者  
 老衆所逢之仰當番出席之旨

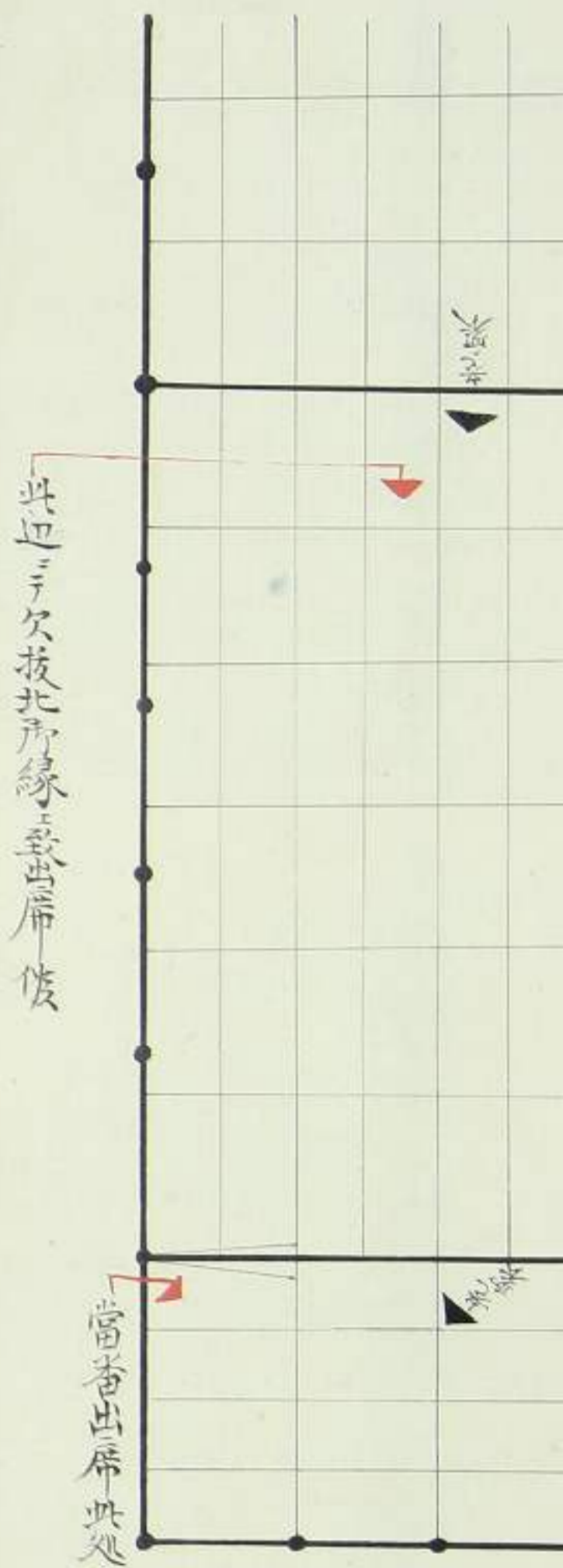

# 大廣間

形成有之 寺駕籠呈ヨリ 還寺之節當番 寺目見之旨  
 紅毛人拜領物之旨  
 紅毛人拜禮無之老衆所逢之旨  
 老衆之跡ヨリ相紙最被波 仰渡之旨ヨリ  
 紅毛人拜領物之旨 仰禮相濟候近此処

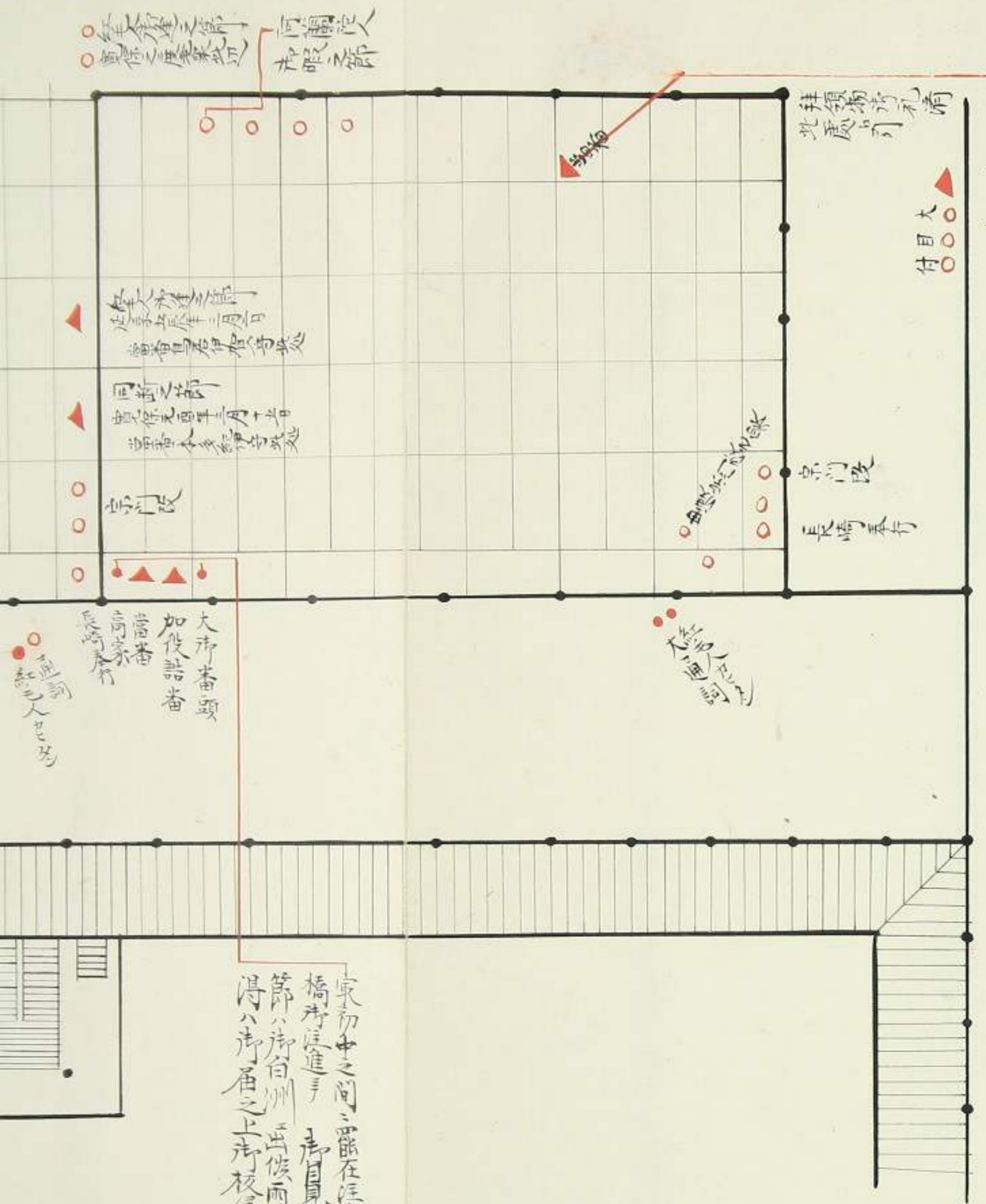
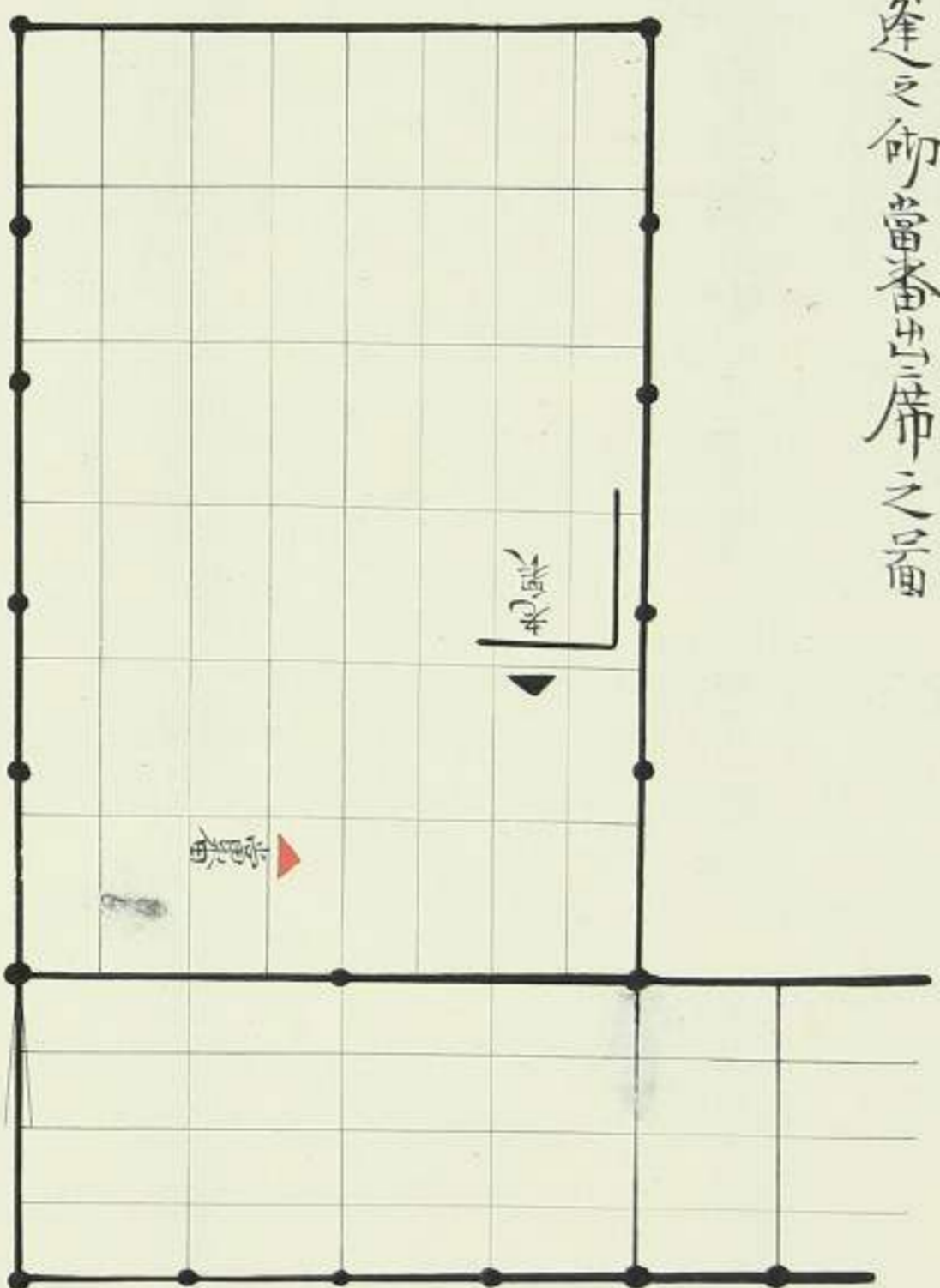

京初中之間之儀在江進三三間知圖並右下衆  
 橋所進進ヨリ 寺目見所 出後石洲白洲濕無之  
 節ハ寺白洲 出後雨大又ハ雨後濕等 有之儀  
 得ハ寺届之上寺校縁ニ罷出候

東初中之間之嚴在進進三四間並在下乘  
橋南進進手 寺員所出彼元非白洲濕無之  
節八寺白洲 出彼而天又八而後濕等育之候  
得八寺角之上所校錄上嚴出候

紅毛人拜禮之節 延享三度者  
紅毛人拜禮之節 延享三度者  
紅毛人拜禮之節 延享三度者

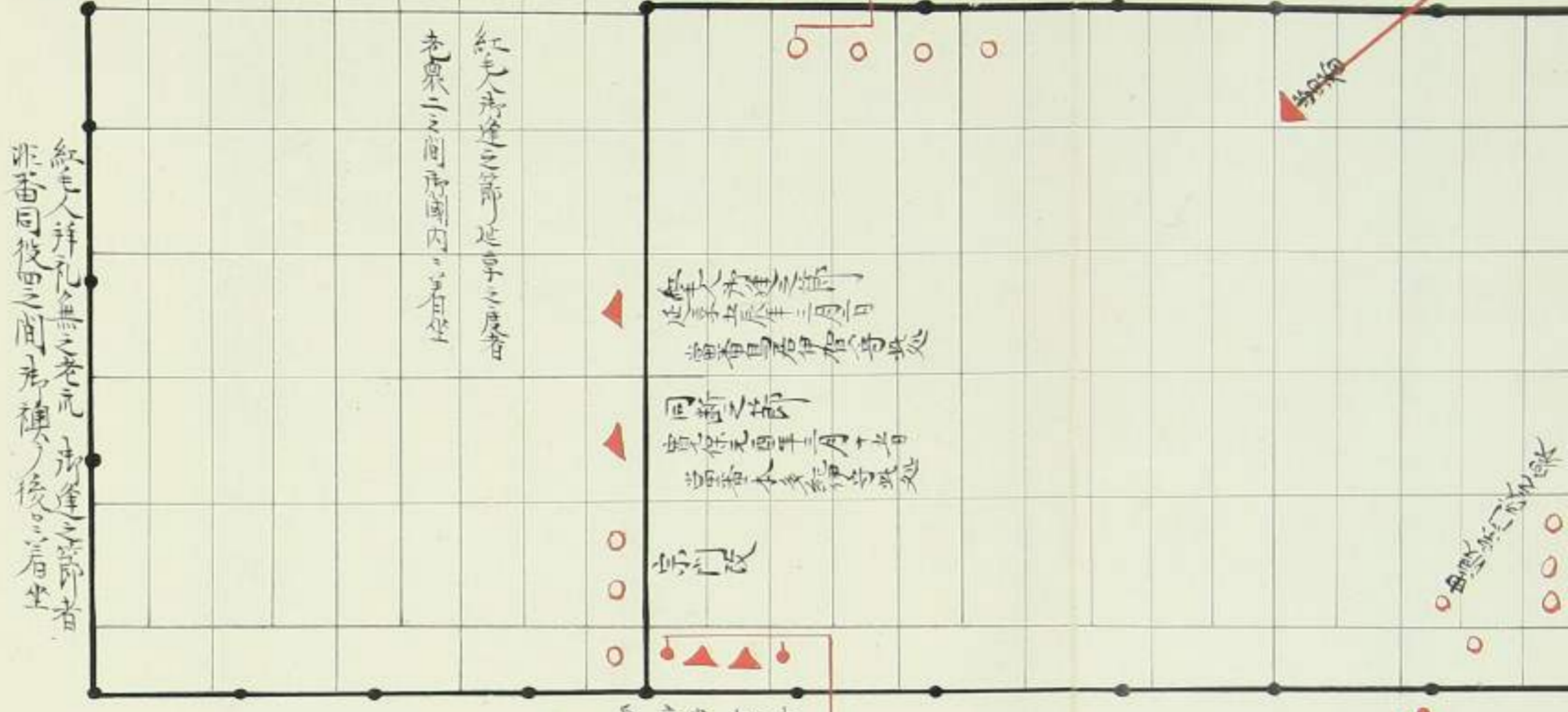

紅毛人拜禮之節 延享三度者  
紅毛人拜禮之節 延享三度者  
紅毛人拜禮之節 延享三度者

紅毛人拜禮之節 延享三度者  
紅毛人拜禮之節 延享三度者

紅毛人拜禮之節 延享三度者  
紅毛人拜禮之節 延享三度者

紅毛人拜禮之節 延享三度者

紅毛人拜禮之節 延享三度者  
紅毛人拜禮之節 延享三度者

紅毛人拜禮之節 延享三度者  
紅毛人拜禮之節 延享三度者

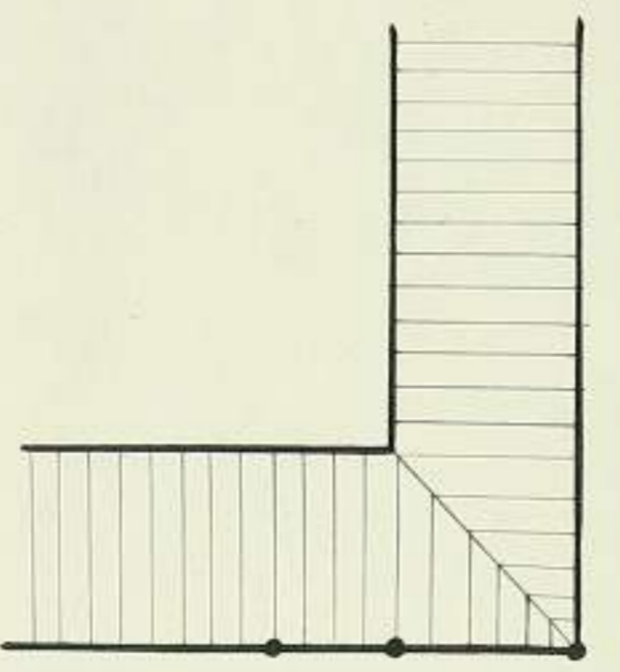

西大之節 街目見

大寺邊  
紅毛人拜禮之節 延享三度者  
紅毛人拜禮之節 延享三度者

寺緣光西之橋之曲之  
並店 街目見

大廣間四之間

公家衆 寺對顏 寺返答之日老衆寺返之節之節  
但不願寺下向以節同斷



高坂  
非  
當

大廣間四之間

公家衆 法對顔 寺返答之日老衆寺返之節之面  
但不願寺下向之節同斷

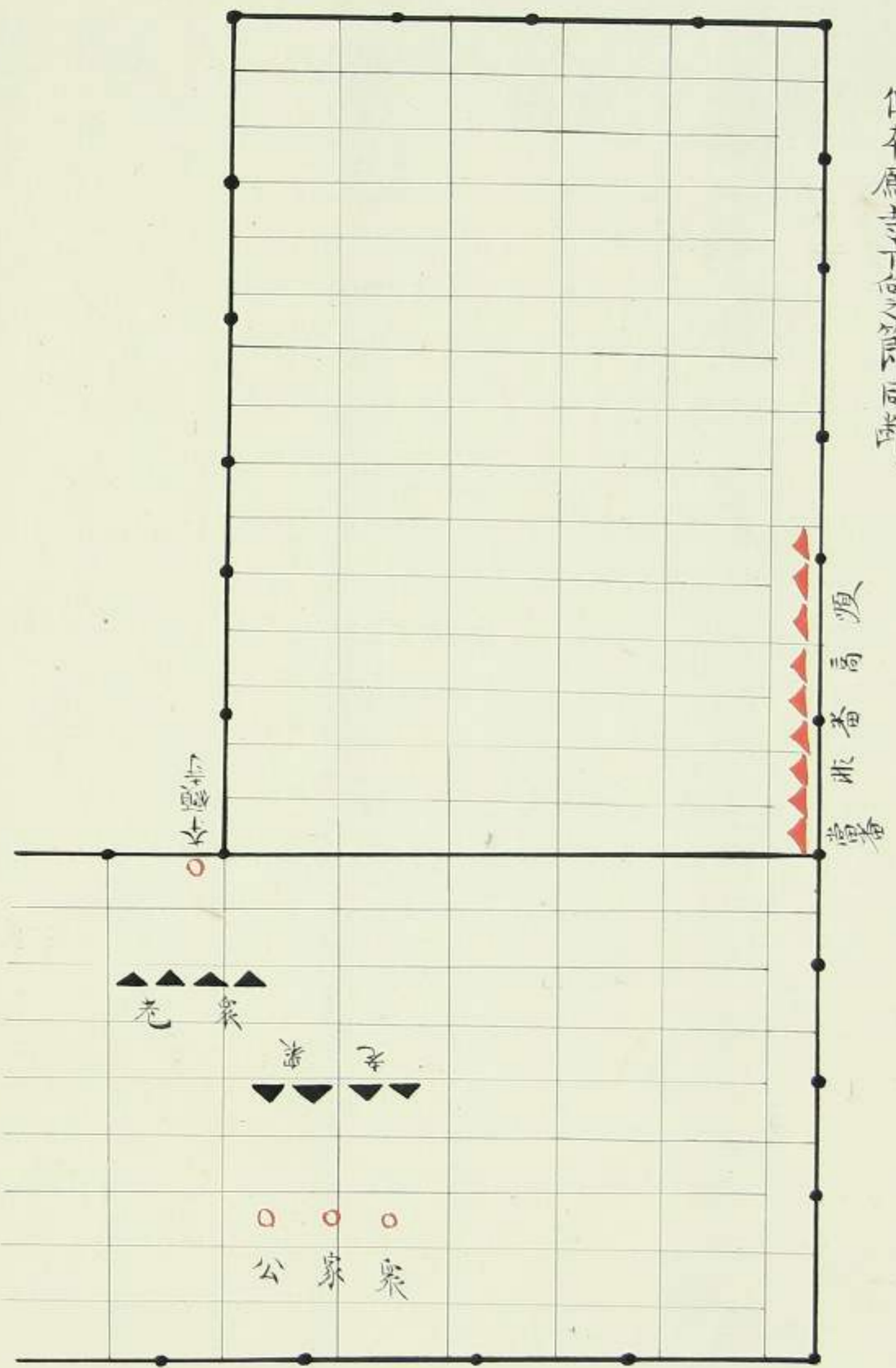

大廣間

紅毛國拜礼之節當番被  
露席之圖

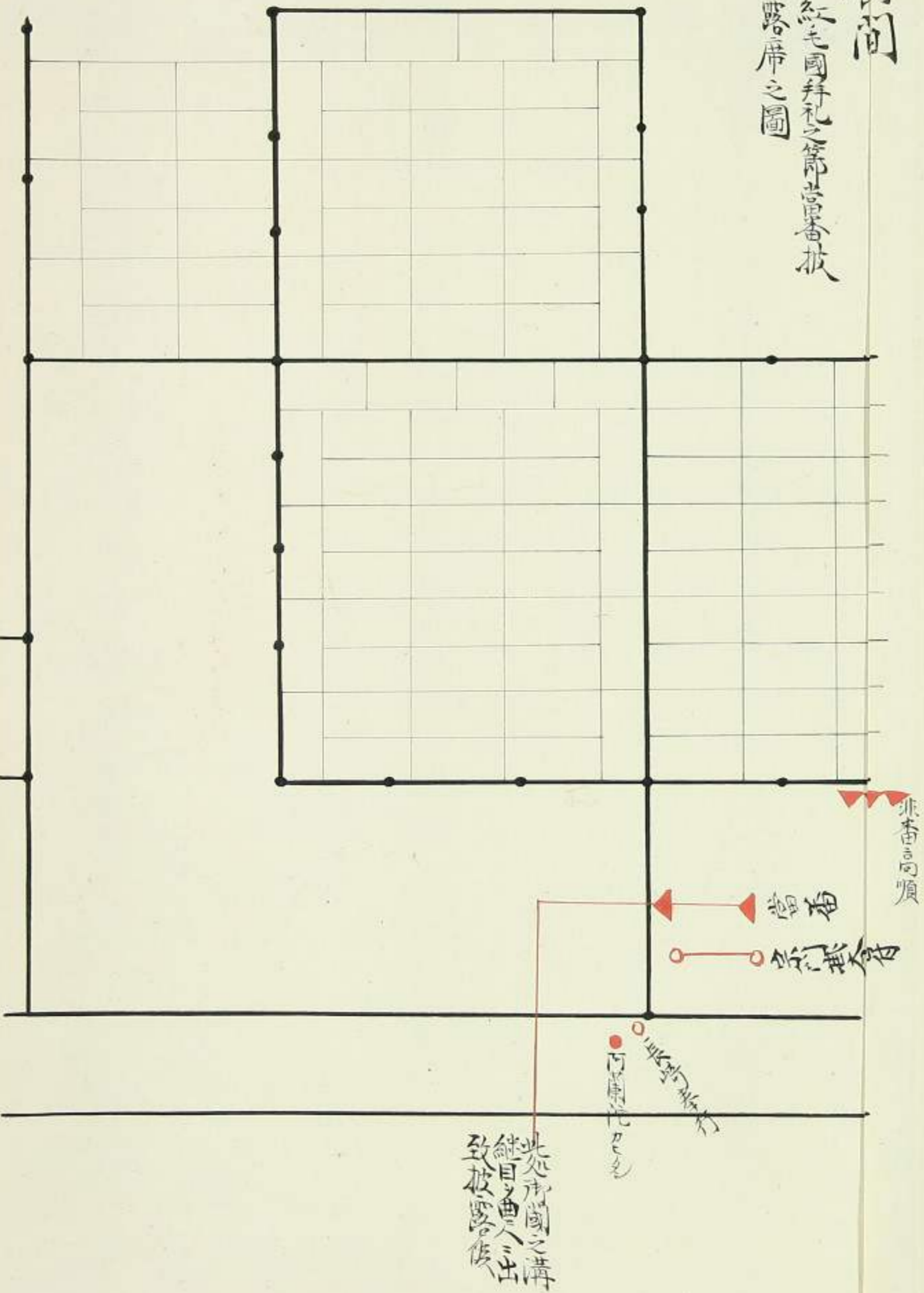

同所

公家衆所獲應席能之節 法目見席之面 法能見物之面  
亦祝儀亦能杯之節 亦奏者者見物被 仰付候節 法目見面

新役當番三添有之節添之者當番之次着坐  
前通工詰衆一側並后其跡之圖同役並后候菊之間西席小所被縁之方寄並持候



# 司所

公家衆所饗應所能之節 所目見席之面 所能見物之面  
所祝儀所能杯之節 所奏者者見物被 仰付候節 所目見面

新役當番三添有之節 添之者當番之次看坐  
前通上詰衆一側並居其跡 如圖同役並居候節 間西席小所校縁之方寄並居候

衆二席 衆一席 衆三席  
衆四席 衆五席 衆六席  
衆七席 衆八席 衆九席

申上二當番 羽目之間相 越非番一同知 酒並居候九 所鏡口明三 當番三罷越 如圖上席二 着坐一同致 所目見候

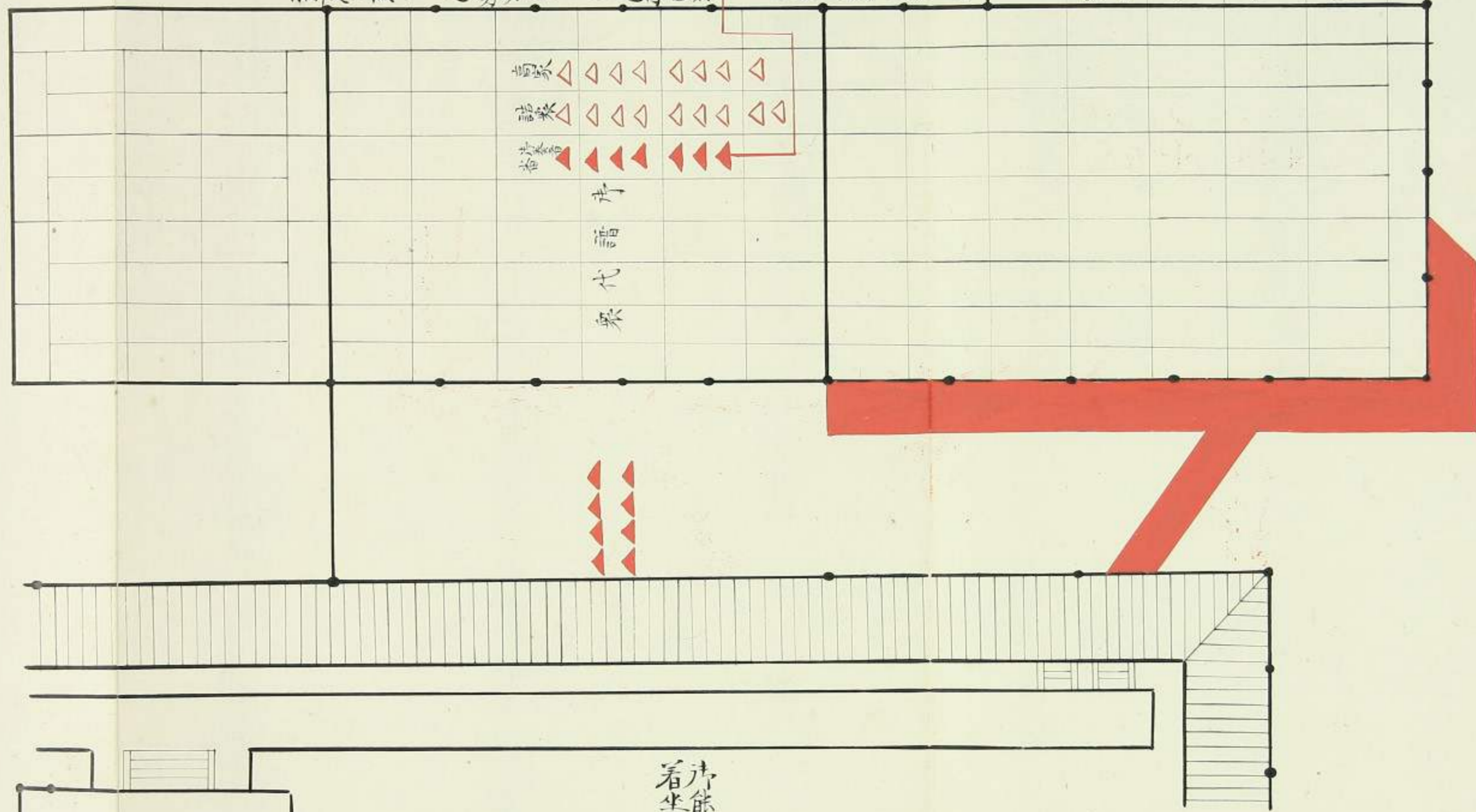

所能見物此辺七前側三官家衆諸衆  
着坐付具存合三三少三之相違有之

# 同所舞目屋

公家衆所馳走所能之心即當番時服渡役相勤候節之面  
但所祝儀所餘三三廣蓋有之節同斷



事  
大  
礼  
杯  
之  
節  
八  
見  
物  
被  
仰  
付  
候  
之  
節  
目  
見  
以  
後  
赤  
校  
縁  
之  
際  
出  
見  
物

# 同所舞臺

公家衆御馳走御能之節當番時服渡役相勤候節之旨  
但所祝儀所餘之廣蓋有之節同前

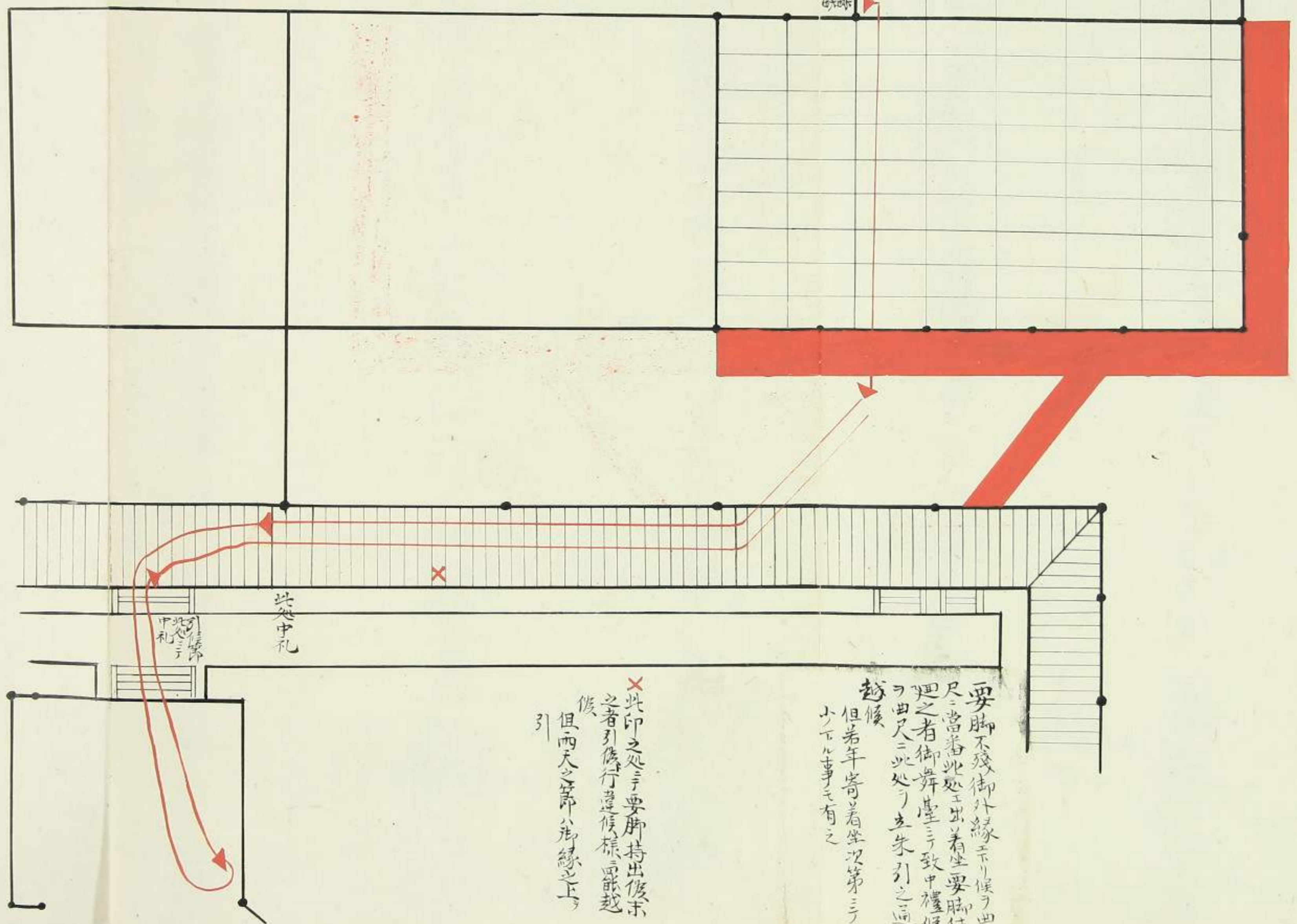
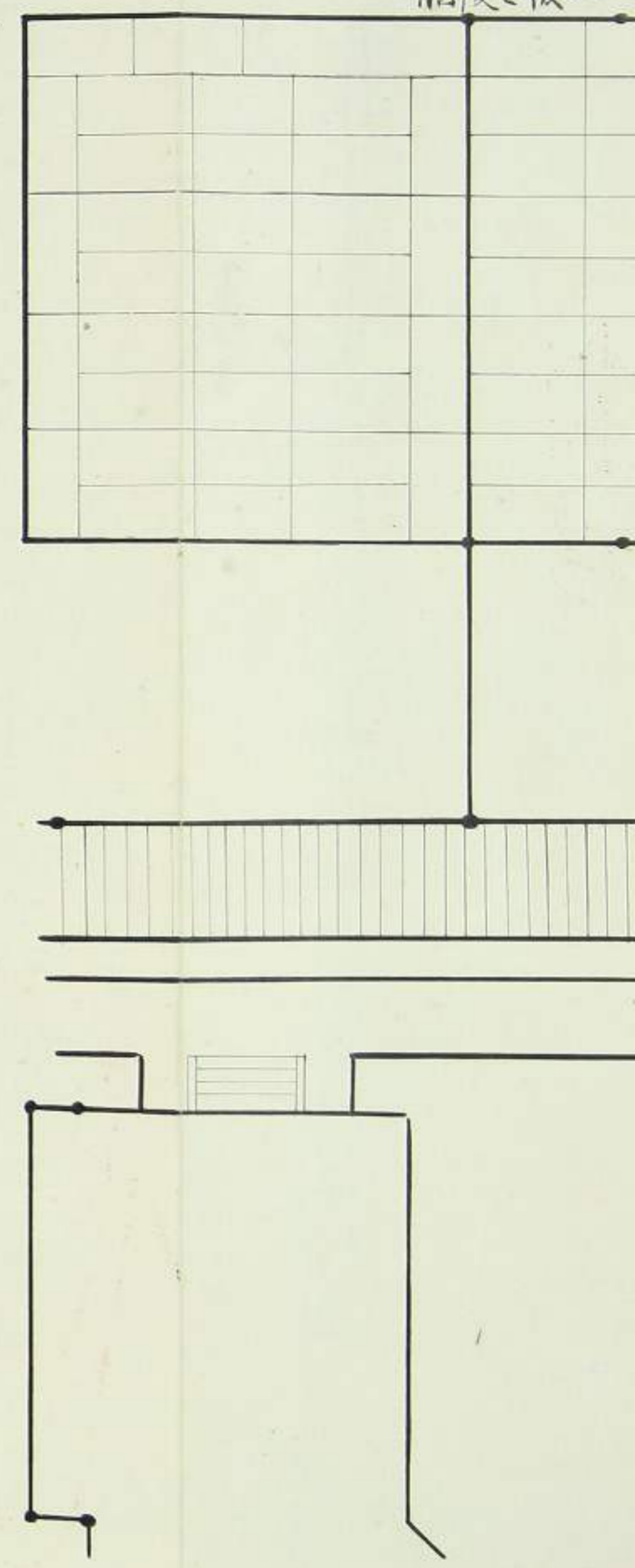

×此印之處に要脚持出候末  
之者引儀行違候様當越  
候  
但雨天之節八形縁之上  
引

要脚不殘御外縁示り候之四  
尺當番此處に坐着坐要脚仕  
廻之者御舞臺に致中禮候  
之曲尺此處に立朱引之旨同  
越候  
但若年寄若着坐次第三ノ  
少下ル事有之

# 舞臺 時服取渡之番

如前所舞臺校二校目より三番



舞臺

時服取渡之番

如前所舞臺板校目より三番  
掛地謡坐上鶴之形物より右之  
方を請着坐明廣蓋空面相直  
候

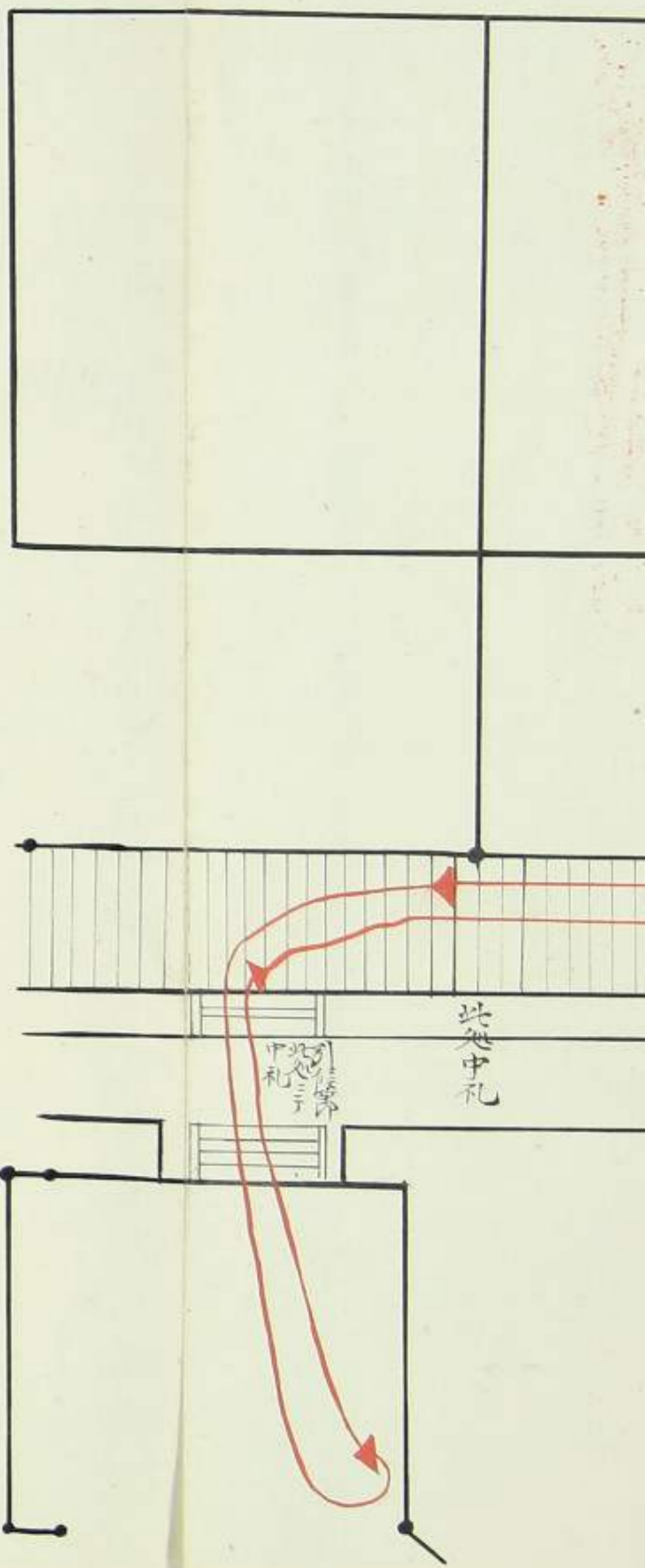

大廣間西之北御縁

公家衆侍馳走所能見物被 仰付候節 溜詰衆  
御譜代衆所礼之内當番着坐之圖

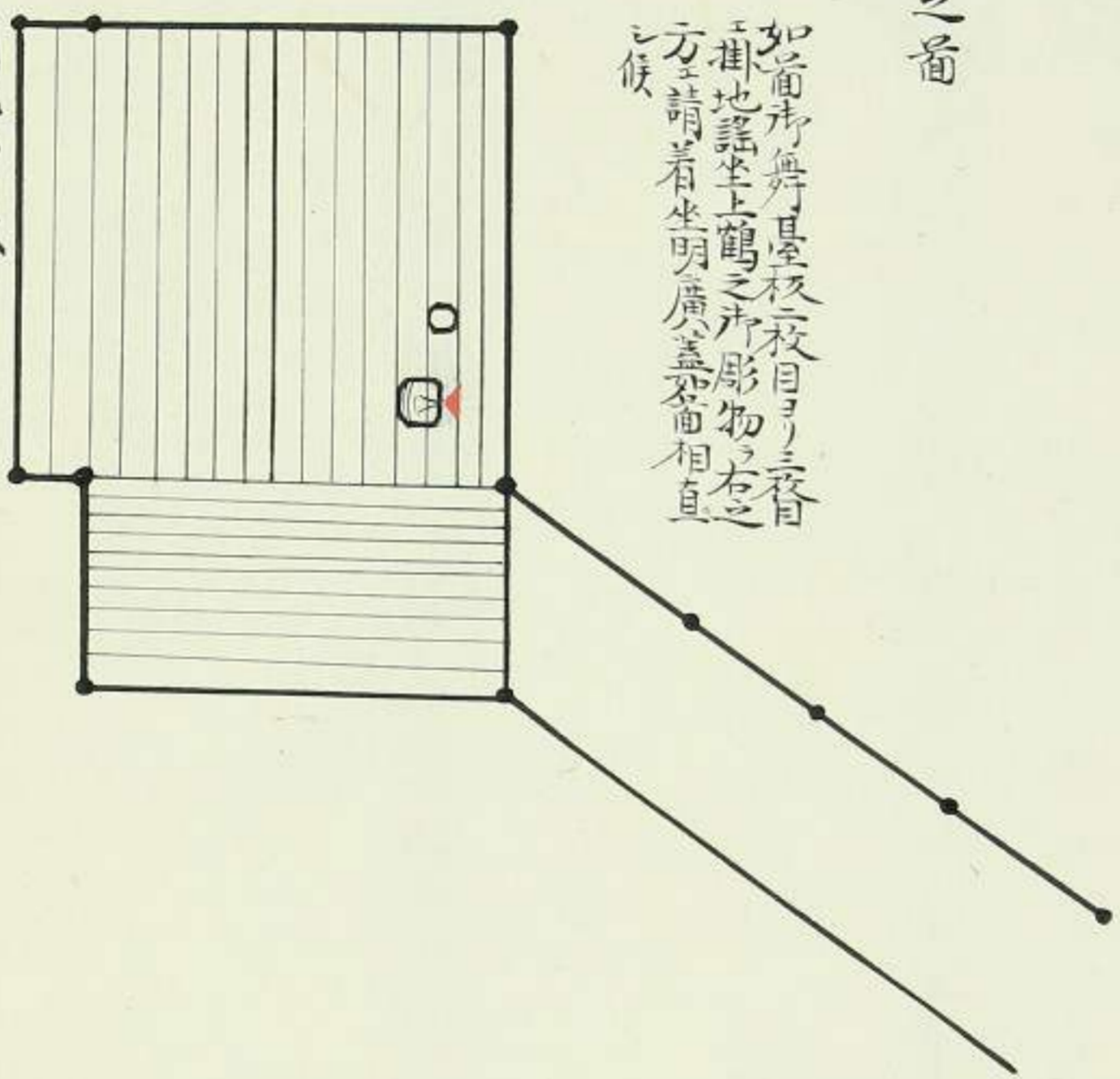

先衆後殿上之間引掛  
物之間南御縁より溜  
詰衆所礼中候節此処

右同断之間より御譜  
代衆所礼上候節此処

御縁南御縁

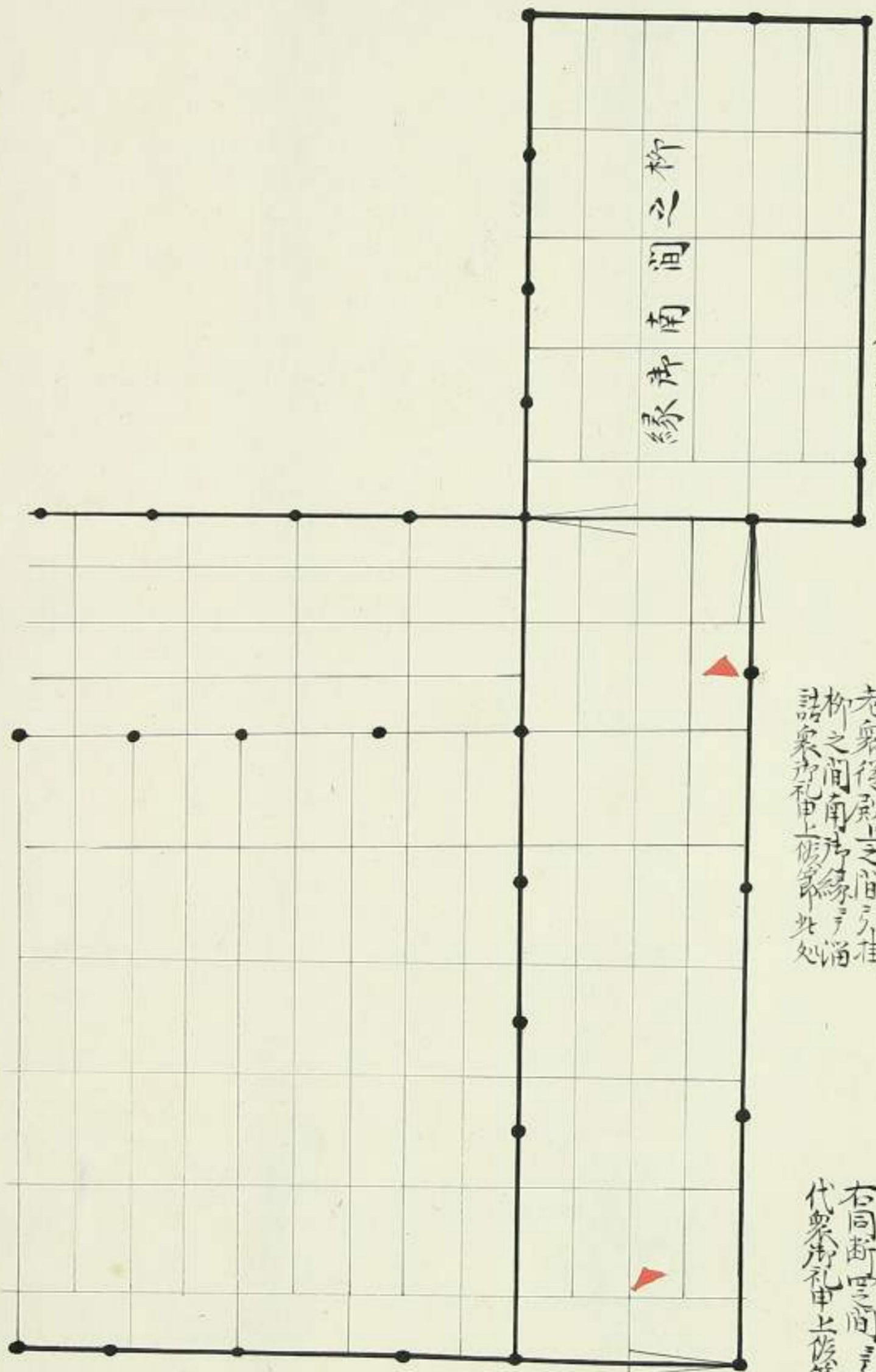

御祝之品一同頂戴之内此處並居候先  
四品以下頂戴以前所立座 御見  
有之候得一同振替致 御見候

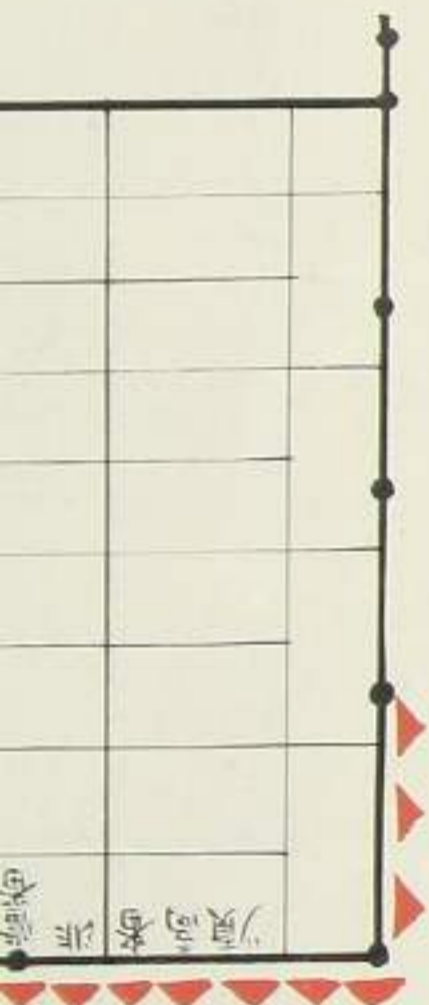

大廣間

嘉祥寺祝儀之旨  
 齊唐頂戴之圖畧  
 之

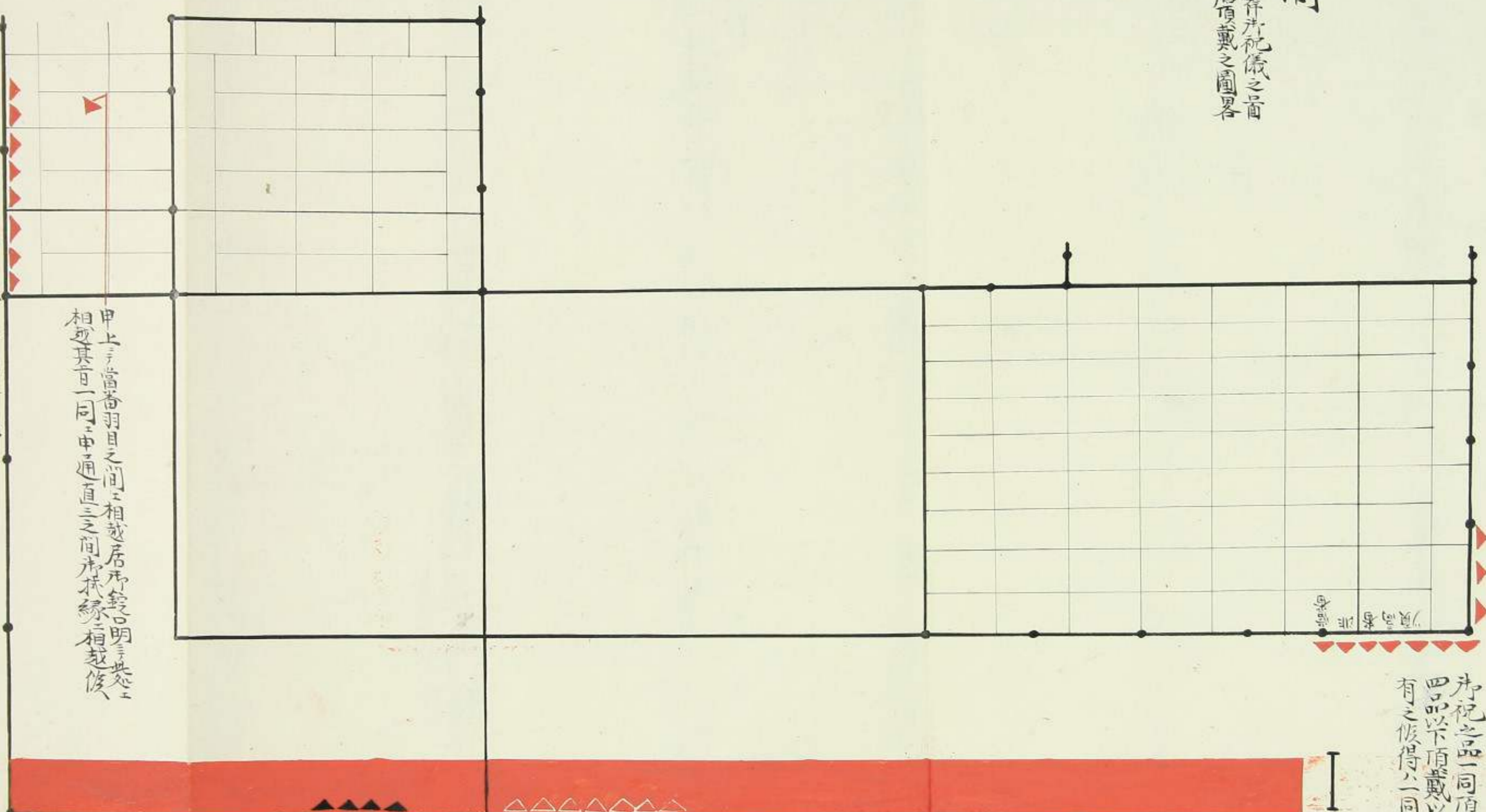

同所二之間三之間

御結納上候節之畧

有柄川家ヨリ御結納  
 上候節此処  
 御三家方ヨリ御結納  
 上候節此処

申上ニ當番羽目之間ニ相越居所等明ニ此処ニ  
 相越其百一同一申通直三之間亦扶縁ニ相越候

衆 高頂 非 當番

入所後所  
 祝頂戴此処

為祝之品一同頂戴之内此處並居座  
 四品以下頂戴以前所立座 亦見  
 有之候得一同振替致 亦見候



同所二之間三之間

御結納上候節之畵

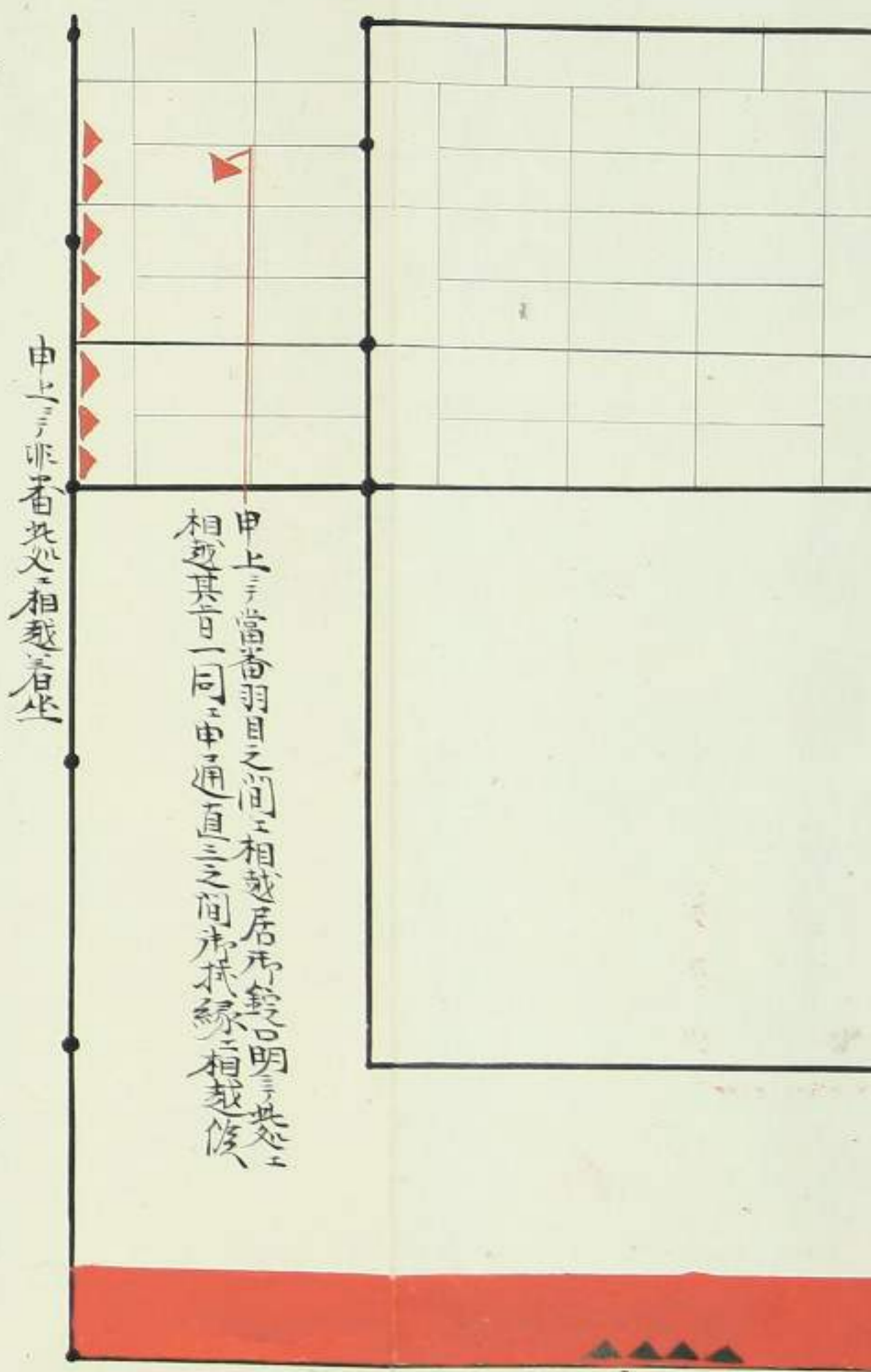

同所二之間

當番并添番謁席之畵

御奏者番御祝儀トテ謁席工出候前四之間御襖之左並居

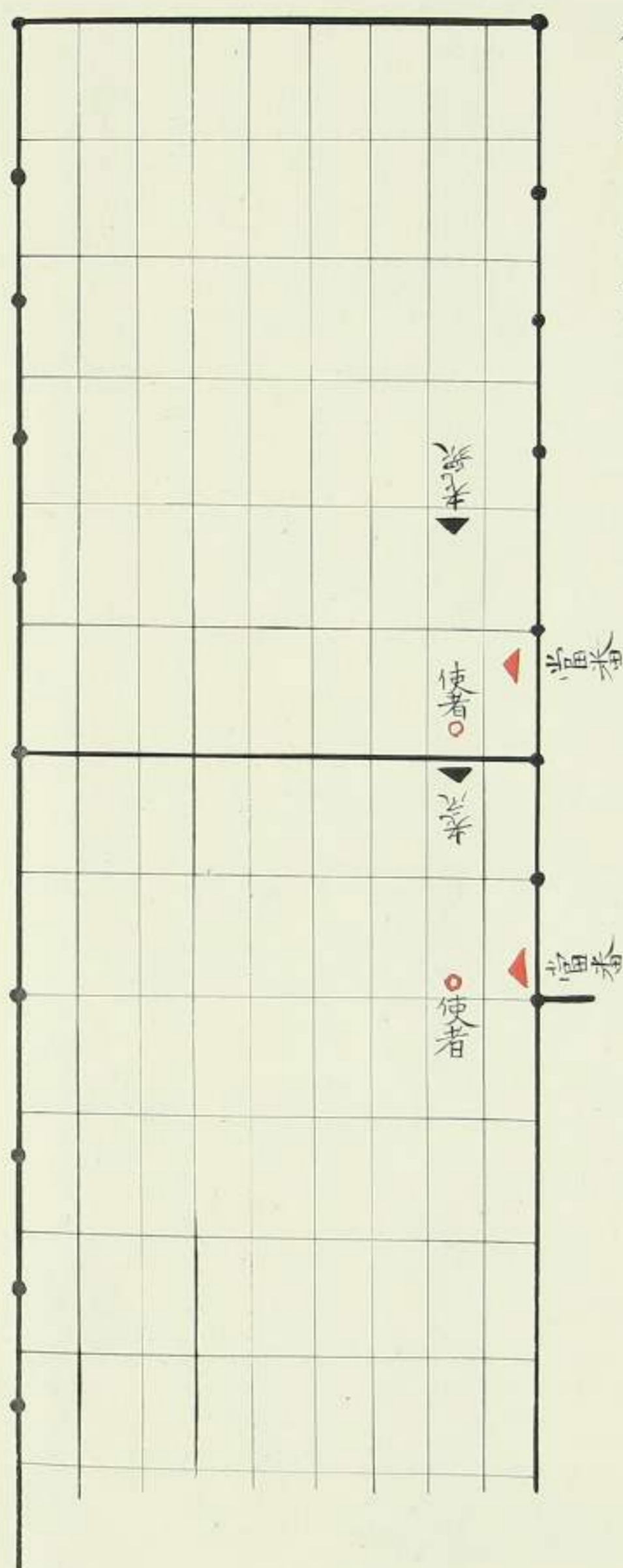

御談生御七夜茶之節

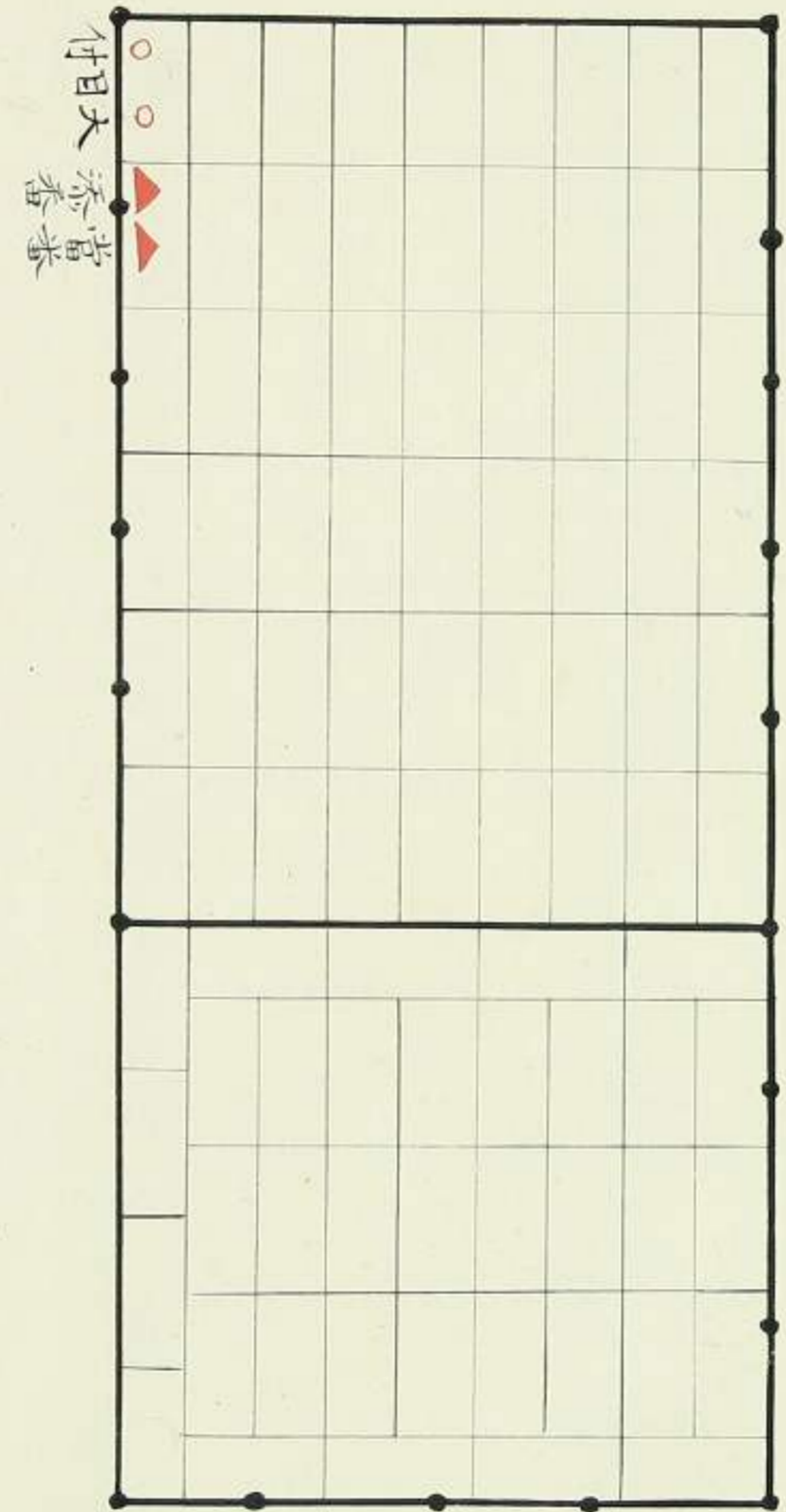

同所三之間

御給仕見分之節出席之畵

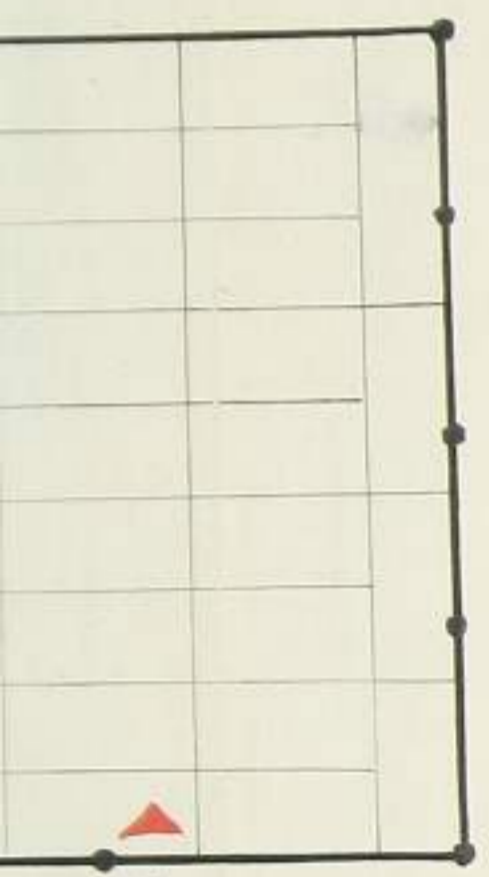



付目大  
祭當  
祭當

御誕生御七夜等之節

### 同所三之間

御給仕見分之節出席之圖

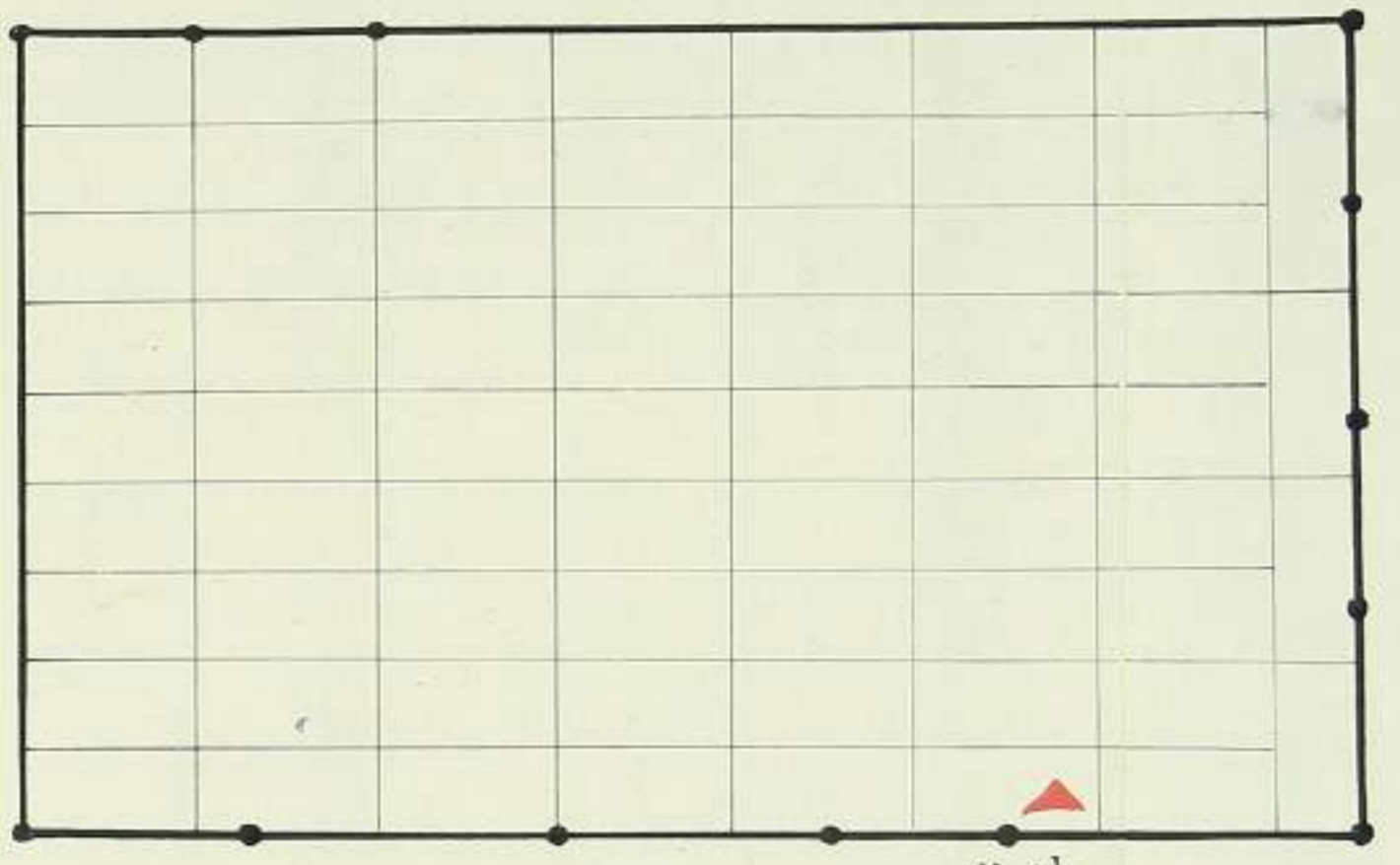

御給仕見分之節  
當番此所

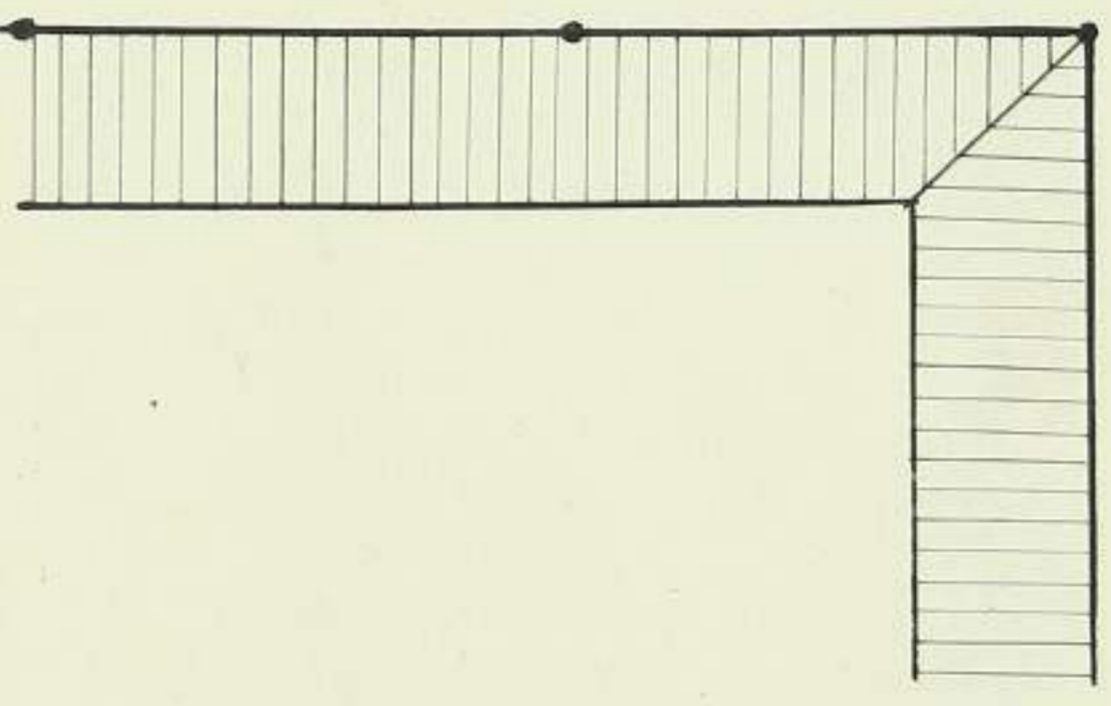

### 檜之間

使者當番調之圖

土御門使者拜領物申渡同斷

但土御門使者拜領物當番申渡其後拜領物項戴之御禮三度出  
右相清御納戸裏工廻に被置候様御目付工申違入

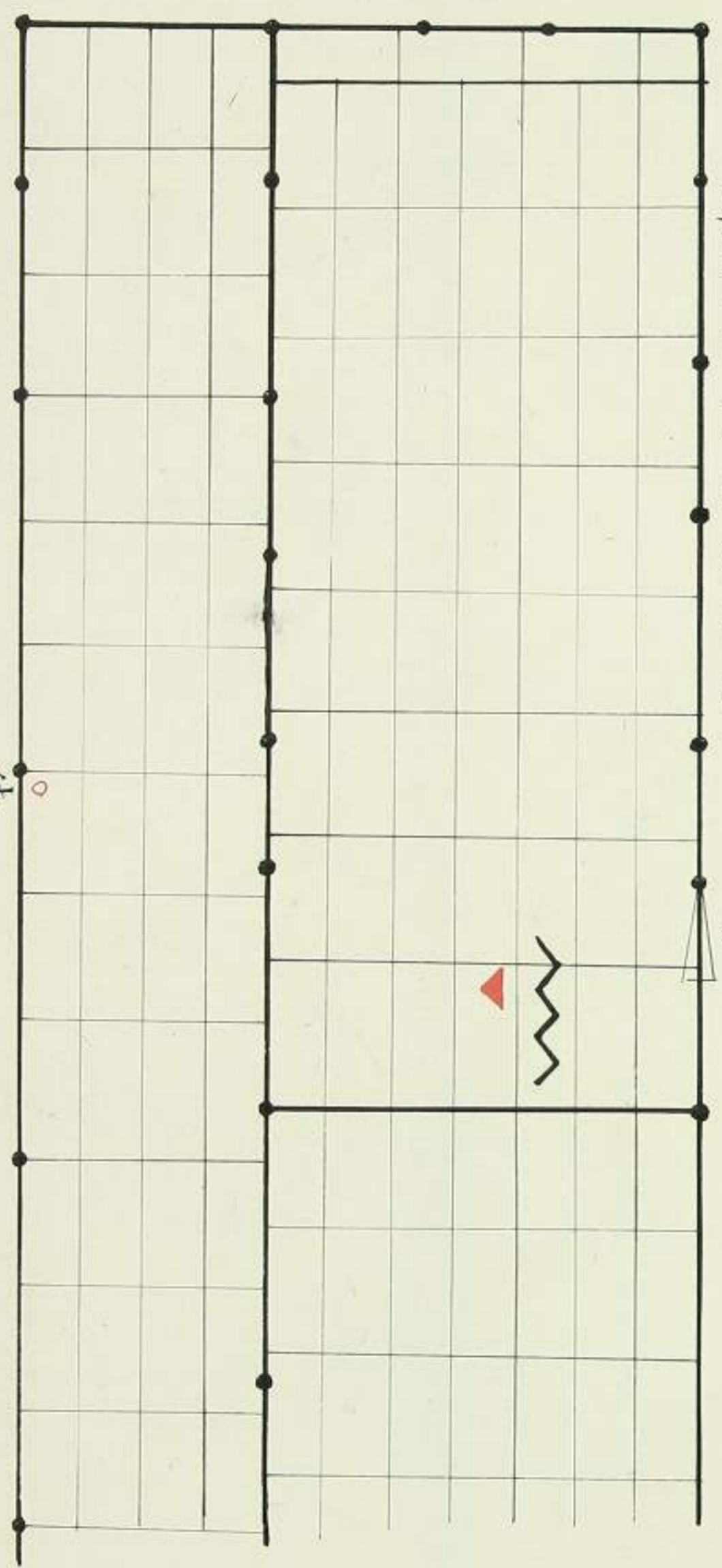

御行

### 同所

加賀守以使者参勤之御禮申上老元御逢之節使者老衆御逢之節當番取斗之圖

増上寺就所勞歲暮之御祝儀以使僧差上圖同斷拜領物同斷  
米良主膳拜領物同斷  
從使者目録請取此持参主手申上老衆工目録差出候  
加賀守太刀使者持参當番請取之着坐之終少頭弓  
下松平加賀守下披露御太刀左之方工差置使者御  
關内三郎申上老衆可遂披露段被仰聞

從使者目録請取此持参主手申上老衆工目録差出候  
増上寺以使僧歲暮之御祝儀差上候節同様



米良主膳拜領物之節  
御國外被仰渡御禮之節

同所



加賀守以使者奉勤之御禮申上老元御逢之節使者老衆御逢之節當番取斗之畧  
 増上寺就所勞歲暮之御祝儀以使僧差上畧同断拜領物同断  
 米良主膳拜領物同断  
 從使者目錄請取此王持參主人名ヲ申老衆工目錄差出候  
 下ノ松平加賀守下披露御木ノ左ノ方工差置使者御  
 増上寺以使僧歳暮之御祝儀差上候節之同様  
 加賀守以使者持參當番請取之着坐之終少ノ頭ヲ  
 下ノ松平加賀守下披露御木ノ左ノ方工差置使者御

米良主膳拜領物之節ハ  
 御國外候御禮之節  
 共御禮也

拜領物有之節、着坐之前工廣蓋出取渡  
 使者ハ御國外工罷出ル御禮之節、同断  
 御國外

躑躅之間中共ニ老元左之方ヲ欠換最  
 老衆出席有之候ト使者出目錄相渡候  
 工目錄差出又々此處ニ着坐使者口申  
 終引候上ニ大目付  
 之ニ披候 但目錄相渡且申候節ハ御  
 國內工出ル

同所

御手傳家来拜領物之畧

家来被仰渡ノ節、是人数多ク此方着坐之高下有之拜領物之節、下之  
 方下リ着坐拜領人ノ依人数如面御間内工出席拜領物取渡候御禮之  
 節、當番人爲取台本間工相殘非番ハ被仰渡之節之通着坐罷在候

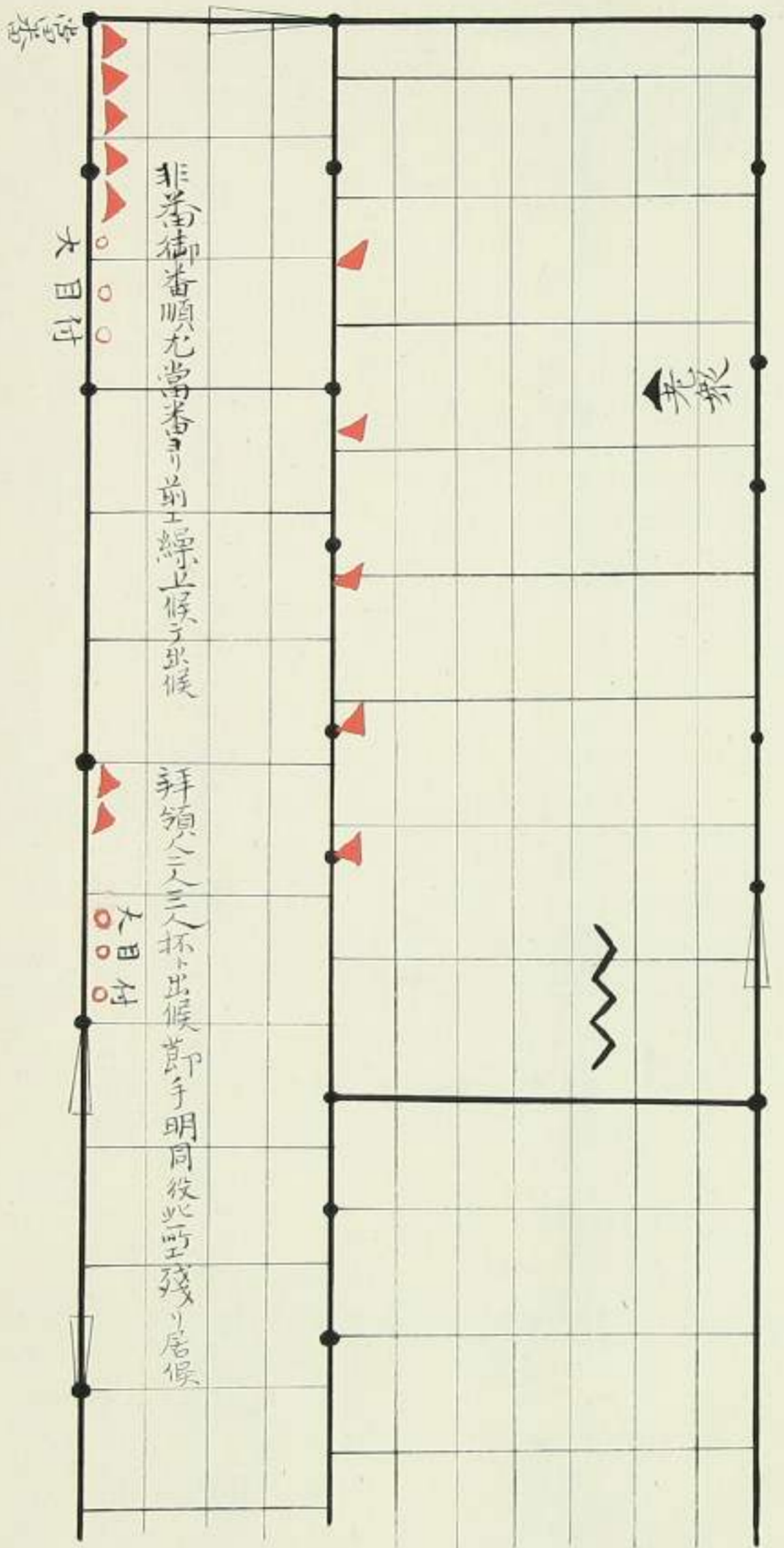

非番御番順尤當番ノ前工繰上候ニ出候

拜領人三人杯出候節、御手傳明同被此野殘ノ居候

御行

大目付

大目付

醫師酒

御能之節、増上寺使僧當番謁之畧二



醫師酒

御能之節増上寺使僧當番謁之圖二



同所

檜之間差支候節老衆御逢當番看坐之圖  
但進物置方ニ依リ出席左右見計

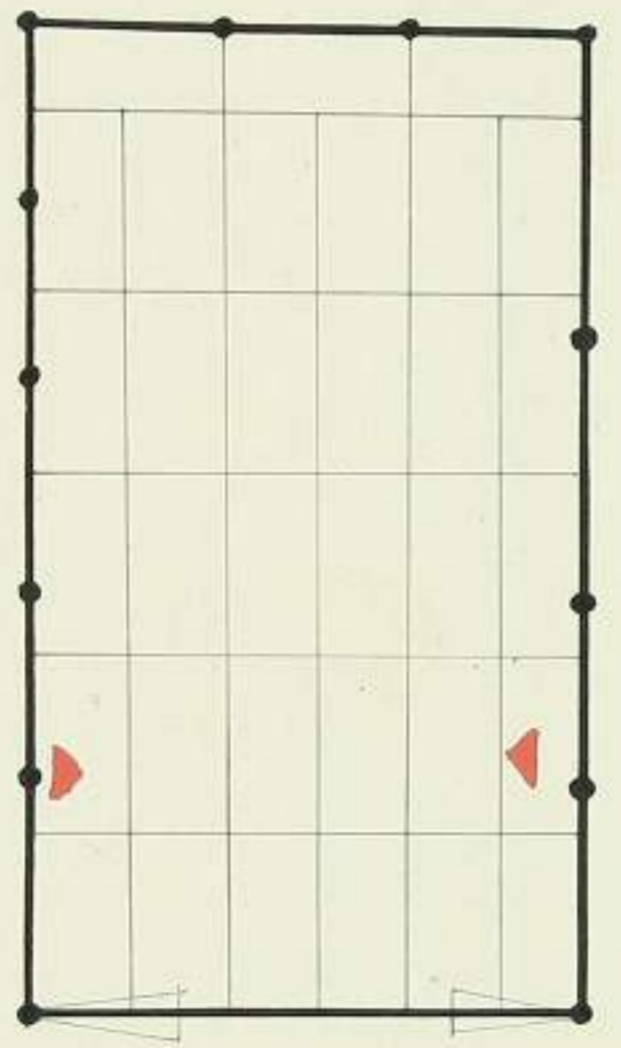
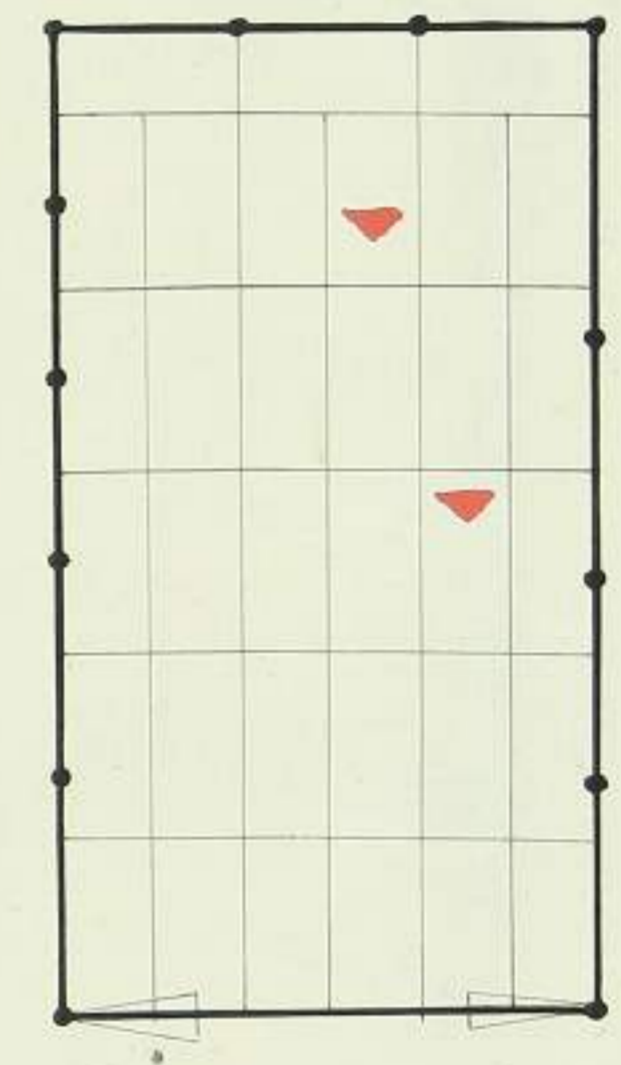

以蘇鉄之間

蹴鞠 止覧後縮之者上拜領物申渡并  
檜之間差支候節使者當番謁之圖



以蘇鉄之間

蹴鞠

止覽後縮之者工拜領物申渡并

檜之間差支候節使者當番謁之苗

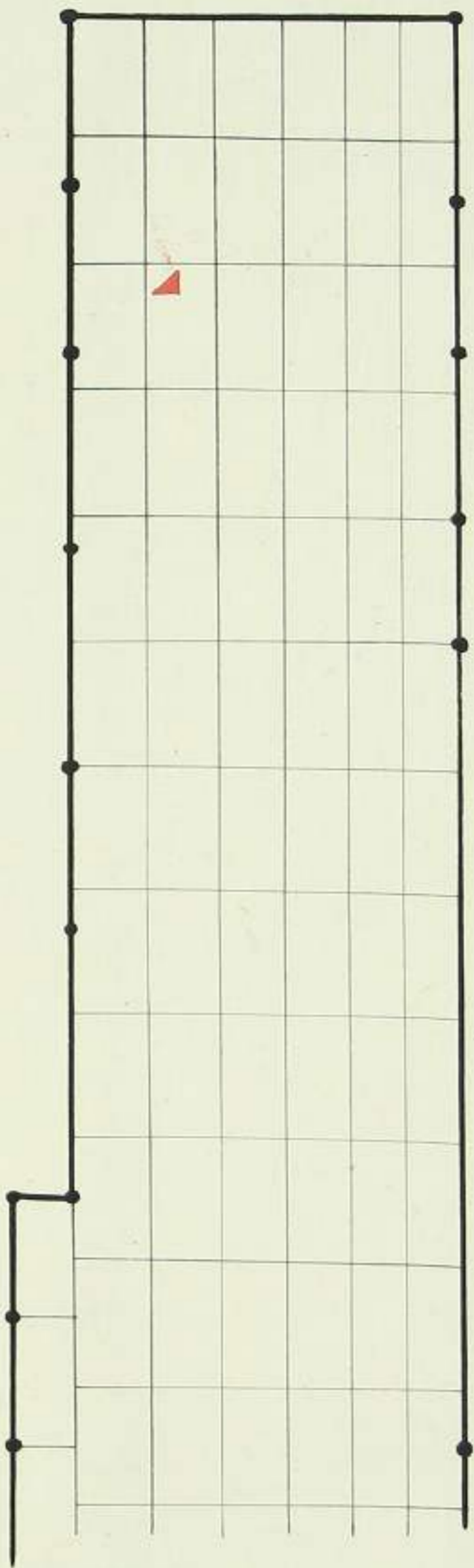

同所

同老衆御逢之節當番着坐之苗  
 但檜之間御修復中替席之様ニ認古キ席苗有之又以蘇鉄之間ニ老衆御逢ノ苗ト計認候  
 量有之ハト難相分リ候付認置候何レモ替席ト相見候

老衆大廣間ノ方ヲ  
 向着坐之節此処

老衆中之口ノ方ヲ  
 向着坐之節此処

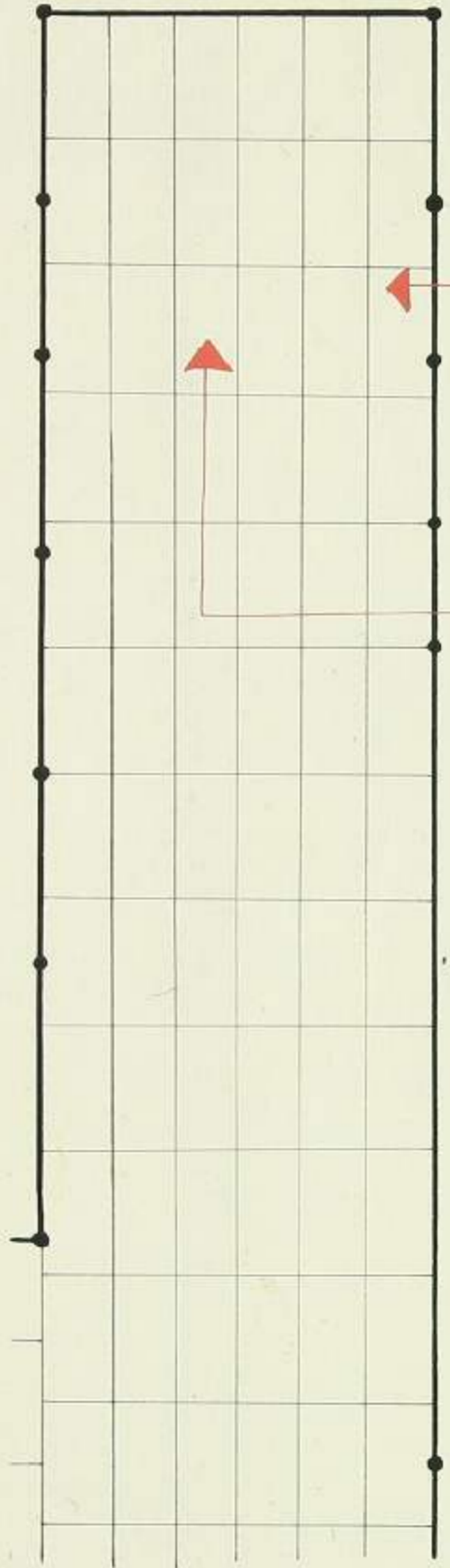

殿上之間

御白書院差支候節御衆  
 方工掛御目候苗

常例御送此処

御三家方家来詰居  
 候者在家来之上此  
 処工御送申候

此処ニ中禮尤印之処工扇子取置候

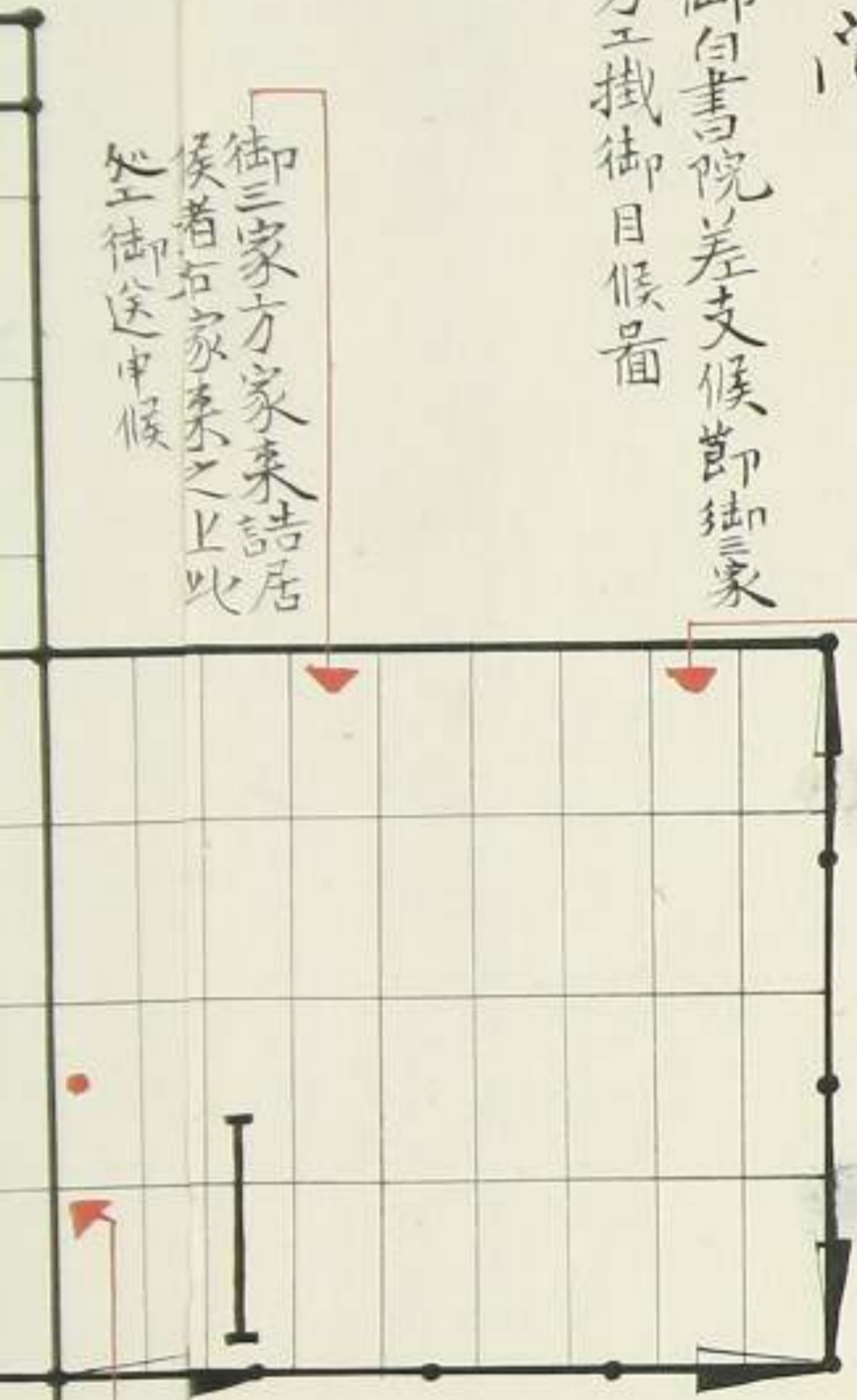

殿上之間

御白書院差支候節御家  
方工掛御目候番

御三家方家來詰居  
候者右家來之上此  
處工御送申候

常例御送此處

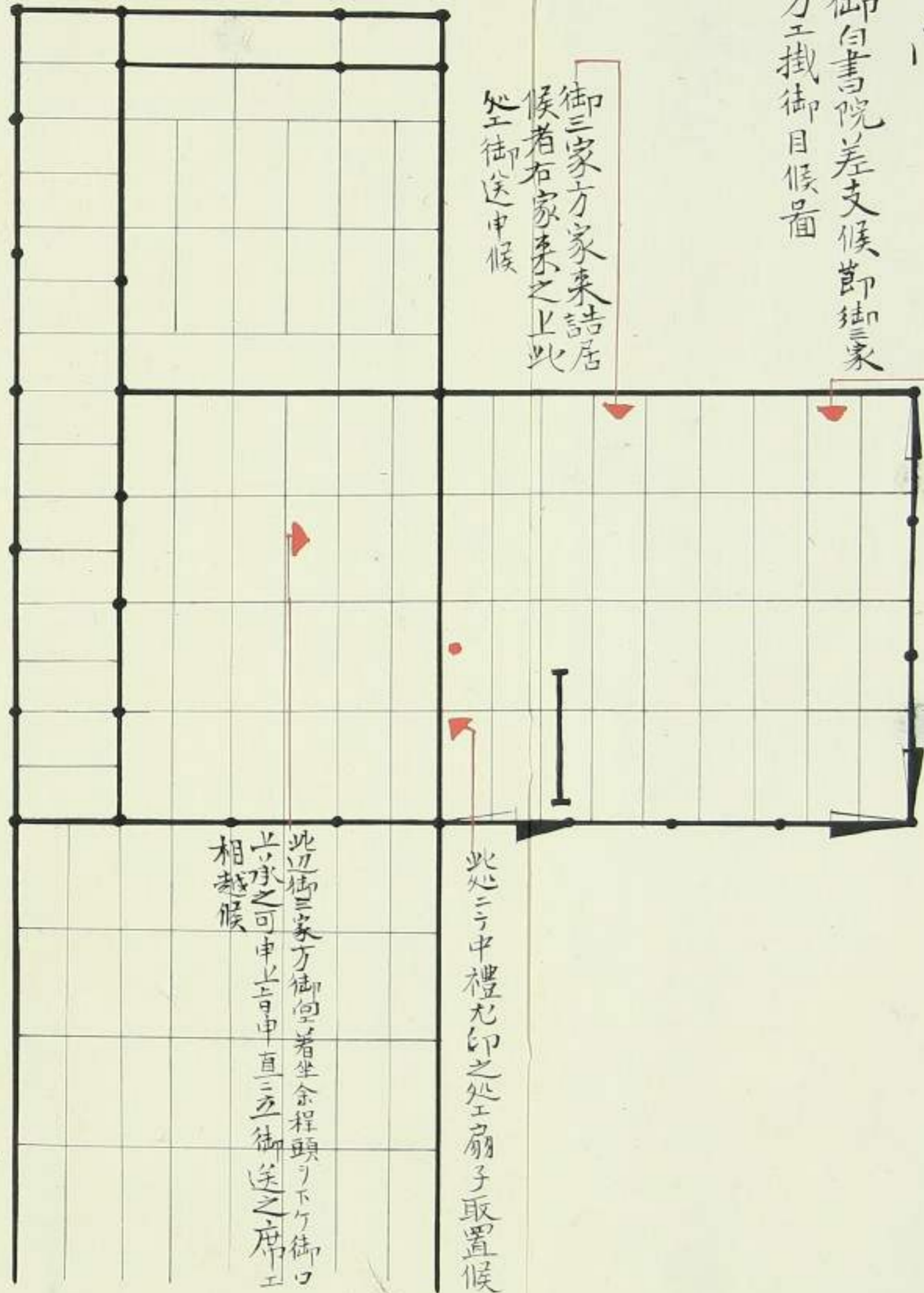

此辺御三家方御望者坐余程頭ノ下ノ御口  
上ノ可申上直ニ御送之席工  
相越候

此處ニ中禮允印之處工扇子取置候

同所

公家衆 御對顔之日老衆御逢之番  
同御馳走御能之節老衆御送之番并  
御三家方御送之節之番

御馳走  
大目付  
當番  
公家衆御逢之  
節此處

大目付  
御三家方御送之  
節此處

公家衆御送之節此處  
但小役人坊主等大勢  
並居候工夫々ノ節正

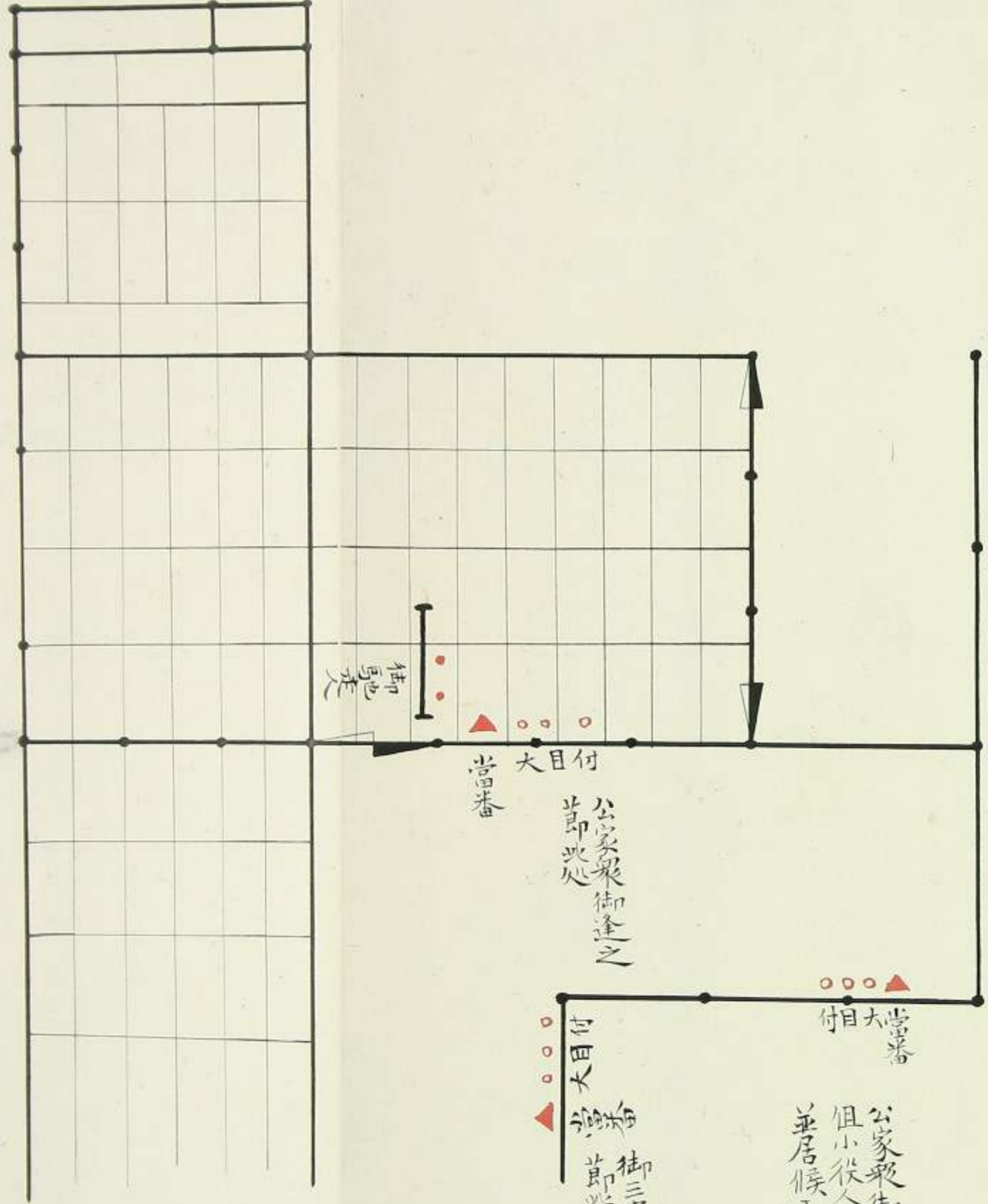

同所

同所

御次三ノ公家衆等工老衆御逢之節之番

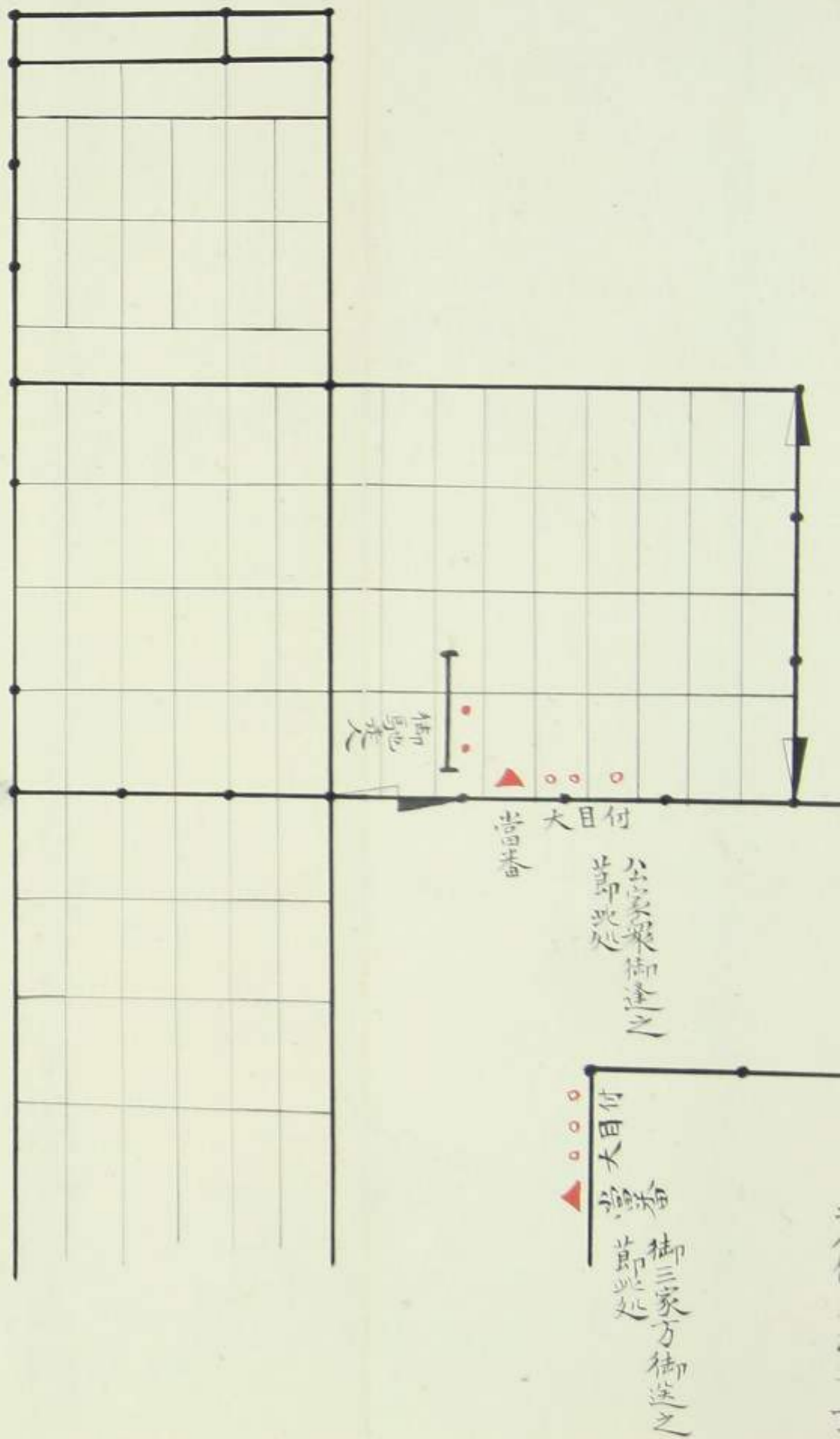

同所

御三家方工  
御禮御登

御入與有之候以後御同人  
城之節御出迎之番御送同

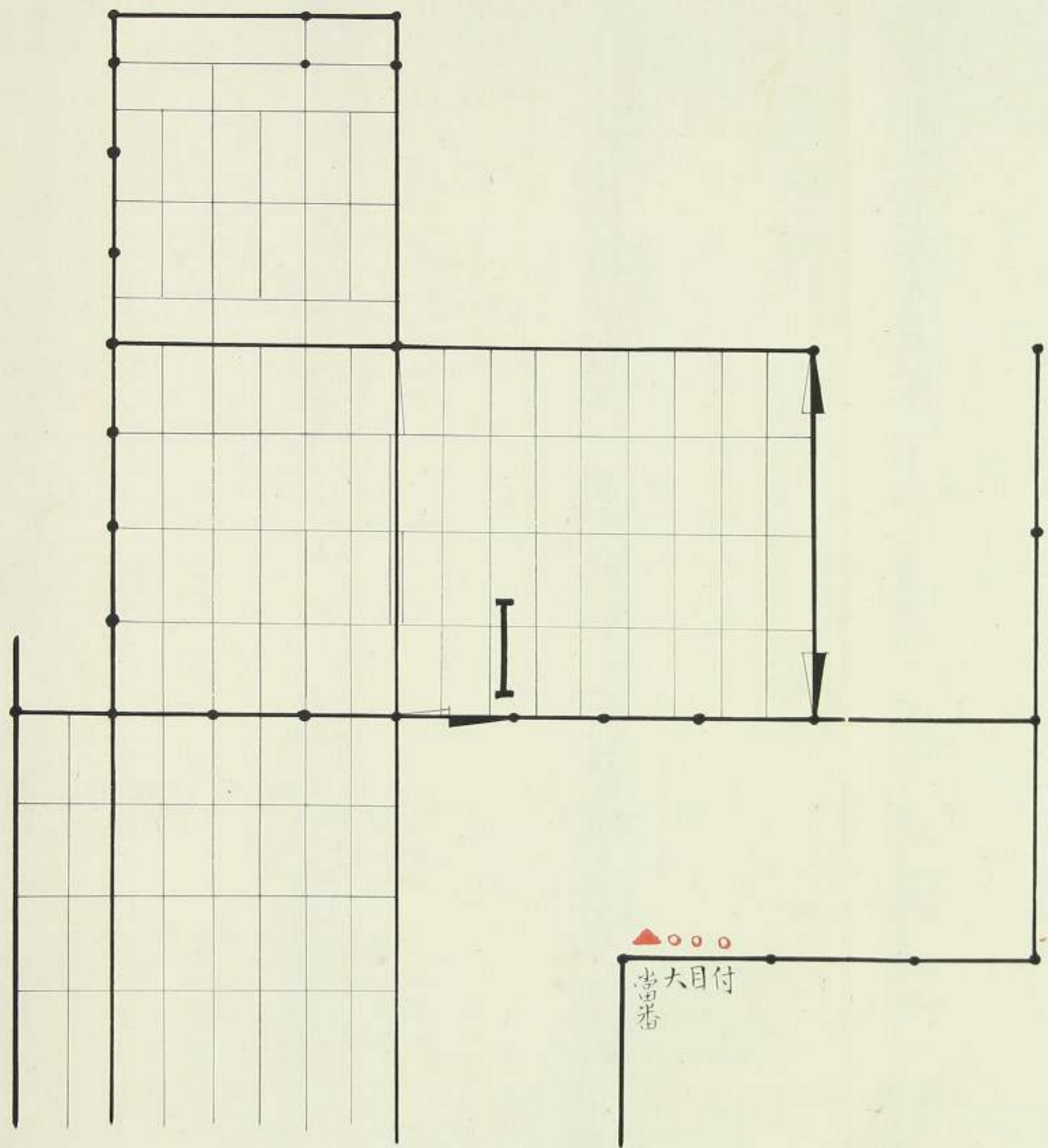

出番之外兩人ハ御刀之役等之抱合無之  
者申合能出候

同所

御三家方工 御入與有之候以後御同人  
 御禮御登 城之節御出迎之番御送同  
 断

當番之外兩人御刀之役等之抱合無之  
 者申合能出候

御送此處言但老衆跡より相越柳之間南御縁言老衆之  
 先欠拔三共此處出居と御出迎之者當番之外西欠此處

當番御出迎致御先立御部屋  
 御通申跡兩人御跡より相越

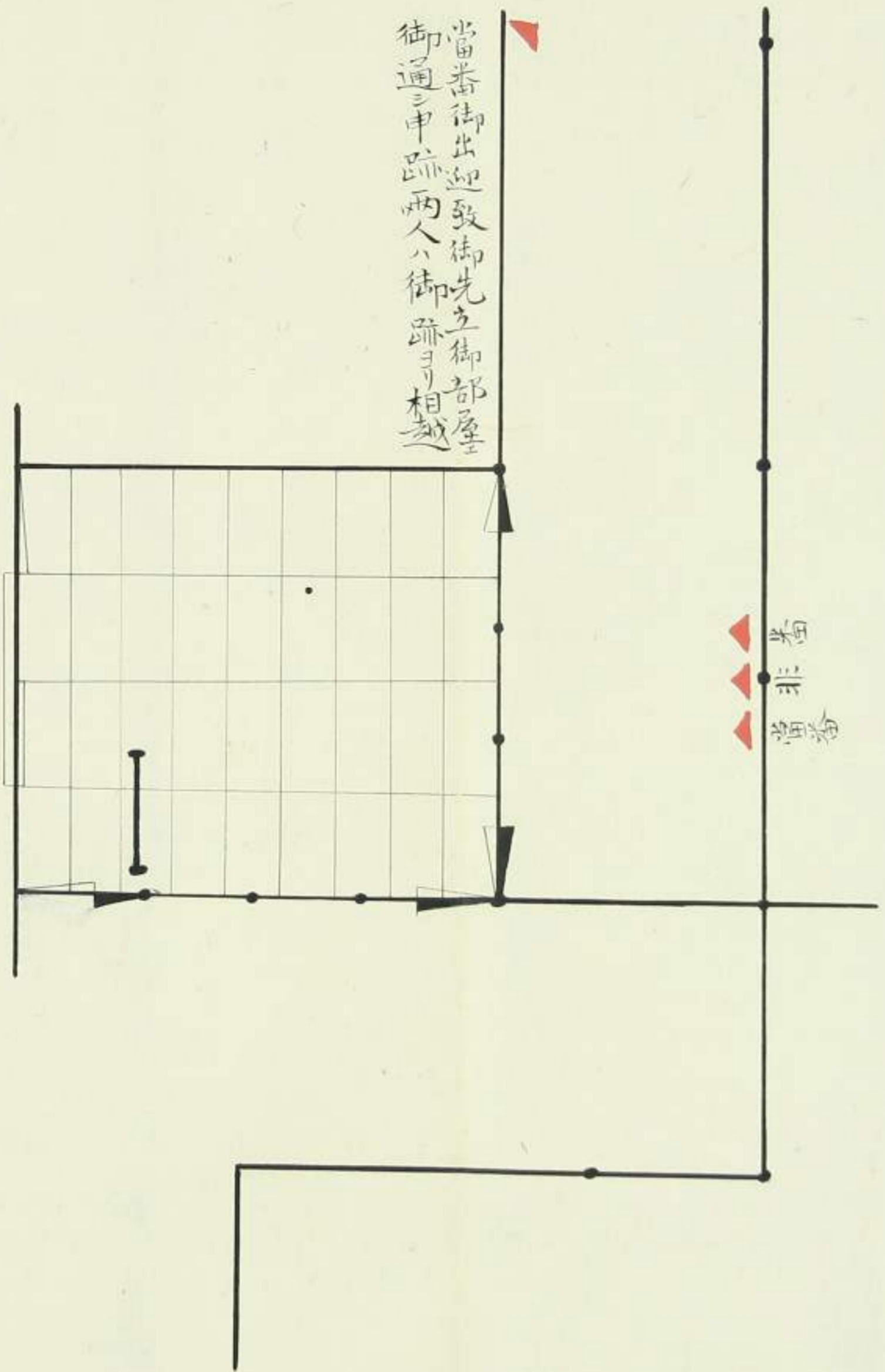

中之口前并下廊下

四品以下在着御禮使者當番謁席  
 并例席差支候節替席之番

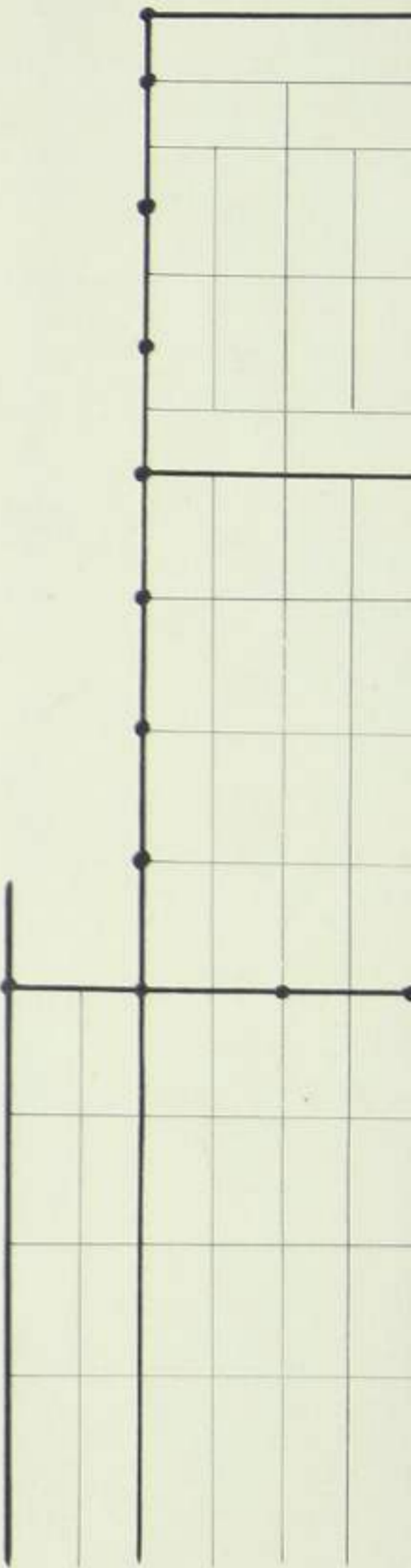
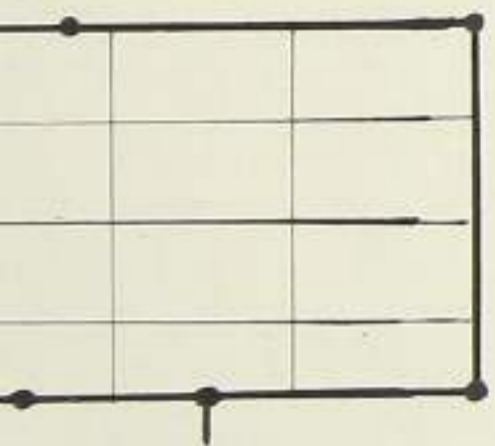

中之口前并上下廊下

四品以下在着御禮使者當番謁席  
并例席差支候節替席之旨

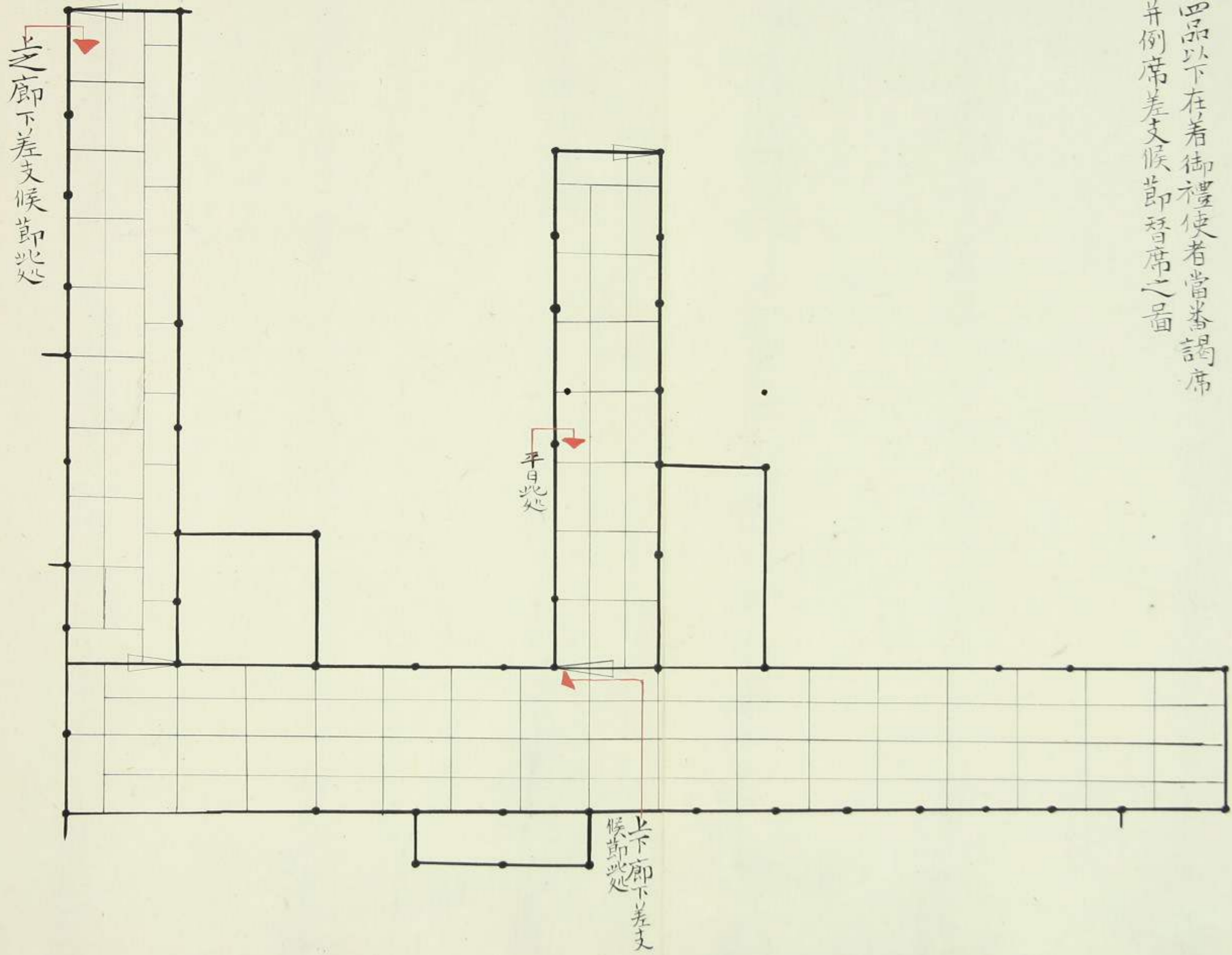

御女御前

御入輿 御目見之番

人役御間之落葉

大番所



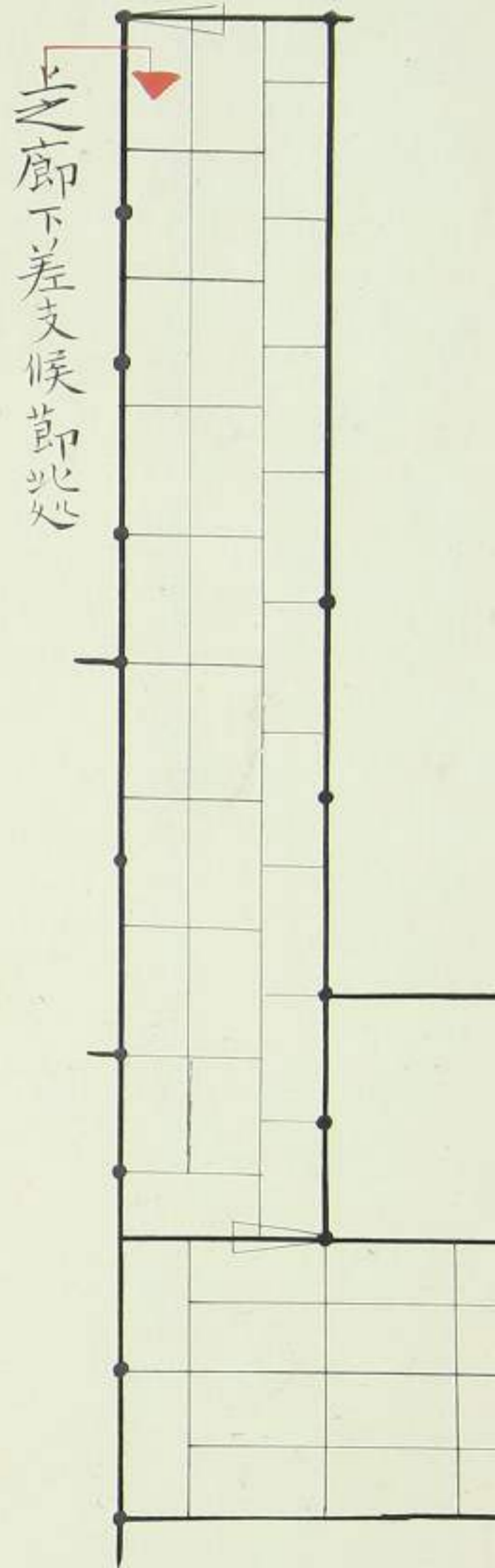

御玄淵前  
御入輿 御目見之番

人役御間之落美

大番所

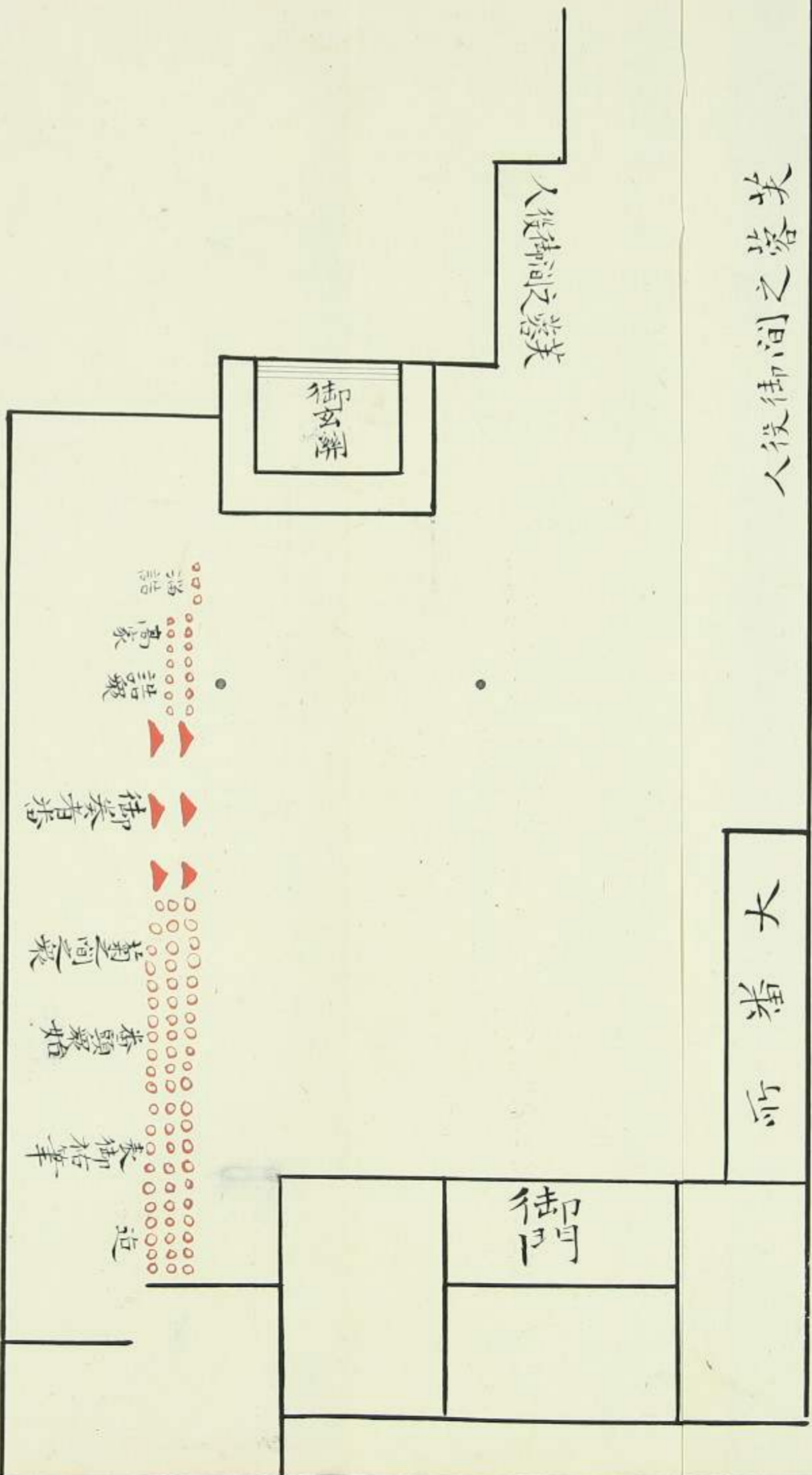

高番無差別多分高順

古キ当云服差計之趣有之候工匠近例皆刀帶候  
通詰古格之通服差計

將軍宣下席番

御轉任 御兼任席番

將軍宣下席備

御轉任御兼任席備

御坐之間席備

朝鮮人席備

琉球人席備

御代替席備

日光御社參席備

御宮參席備

御座敷御修復中替席

不用古格之席備

御不例三月次御禮其外老中謁當番取合席備

右之分除之

不用古格之席備

御不例三月次御禮其外老中謁當番取合席備  
右之分除之

