

御厨子黒桐飾之傳

和装本

7邊3

1511

名



御厨子黒棚飾之口傳

73

7邊 ³
1.5/1
2

御厨子黒棚飾之口傳

一
 本末のほまきふいりゆ此評て其是ふ
 けいひまきふいりゆ此評て其是ふ
 王極どうと吉い押う流あめけい
 あふ上痛方の留信くもきこめいあめ
 重伝と何言くあふいりゆ此評て其是ふ
 所ふいりゆ此評て其是ふ
 介ふまうふいりゆ此評て其是ふ
 志うぬ人の前ふ集書いりゆ此評て其是ふ

明治三十九年三月九日
 小森彦次氏贈

依又道具と云ふは前より角の二層
又二ツとゆふ置よ今の肩と云ふて
此に有り半ふかきしてしるに有り
半前の角と云ふはに之有る角と
と云ふは角と云ふはに之有る角と
と云ふは極か魚と云ふ

一 貞子より葉伊勢地語か飾し終書の書
をあらと用ひてし書ゆかては人の
小まきの通しし書ゆかては人の
ししと合て飾る魚

一 飾物かりしはなすきと書しき香炉は
そふに飾通しは用やれは
つるしき魚

先御厨子飾之支

- 一 上小手箱すしに
- 一 二版小火とらん箱は
- 一 左の脇は籠か盆すしに
- 一 右の脇は籠か盆すしに

一 下 阪 下 十 三 色 引 合 杉 糸 子 十 四 色
 一 水 引 色 十 五 色 紅 の 薄 中 へ 山 門 色 十 六 色
 置 種
 一 物 介 十 七 色 十 八 色
 一 十 九 色 唐 紙 の 十 色 十 一 色 物 介 十 二 色
 昔 十 三 色 十 四 色 十 五 色 十 六 色 十 七 色
 十 八 色 十 九 色

景 左 中 右

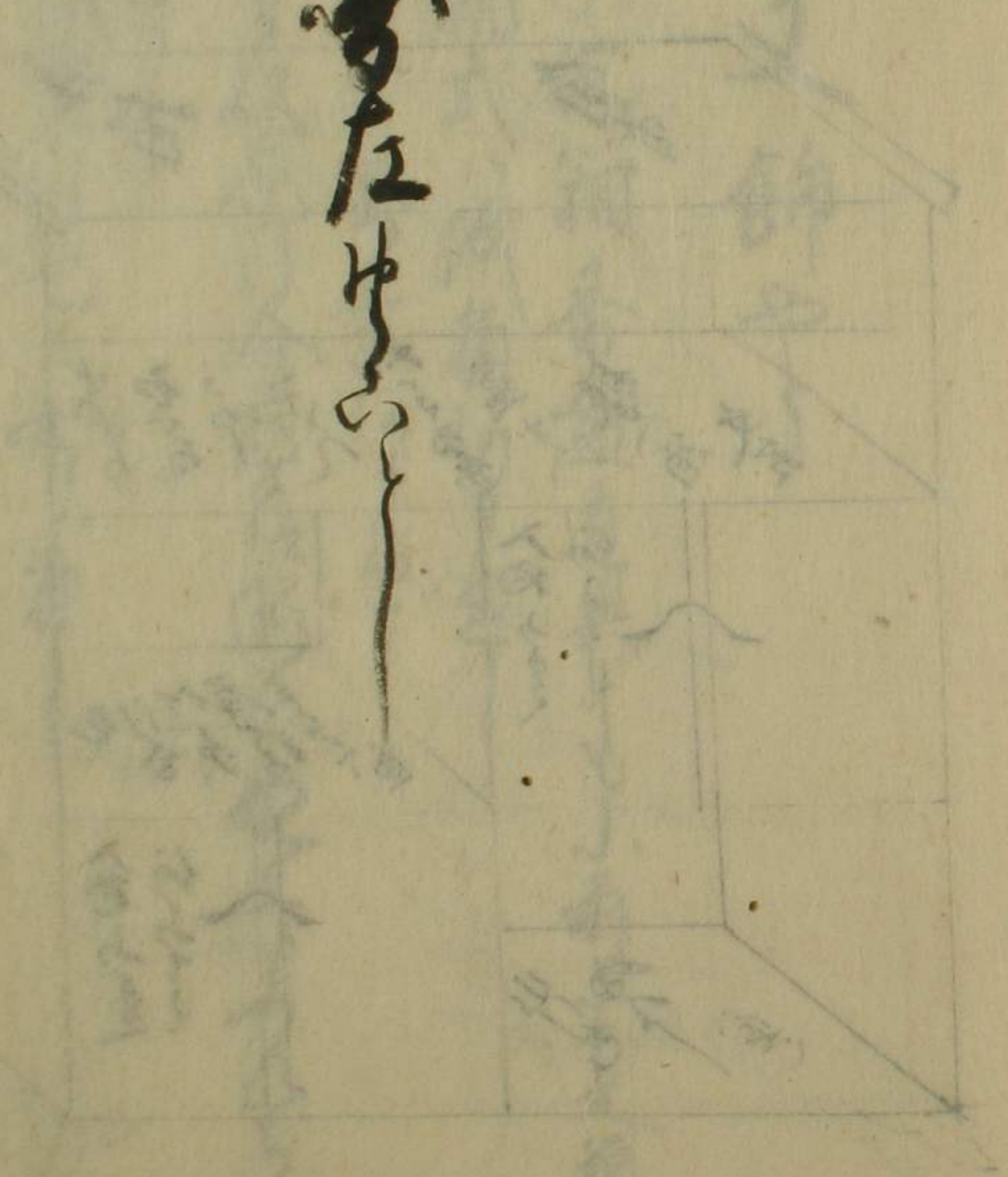

口信の手紙
 上上が
 入道
 一
 今

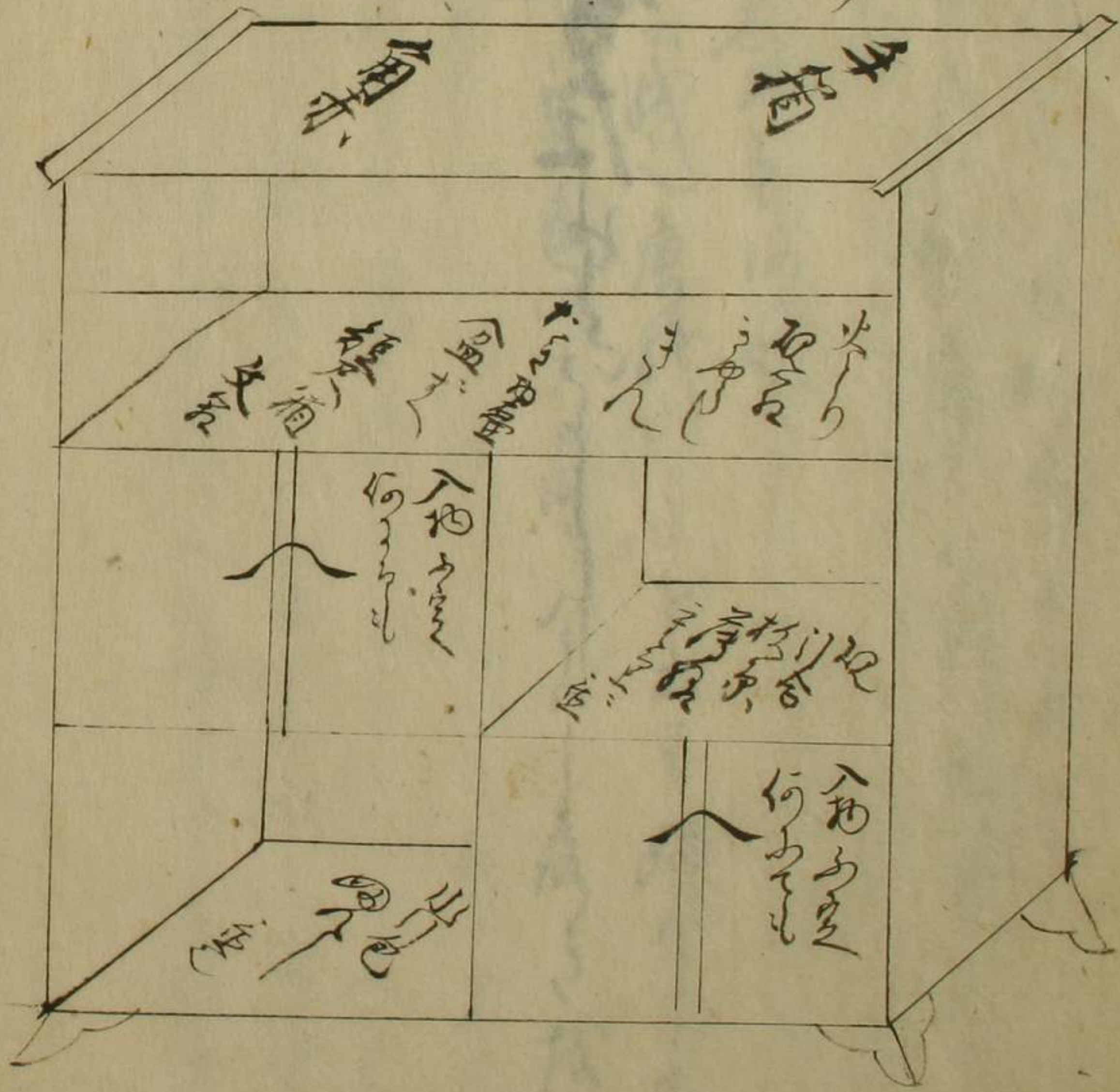

又飾や

- 一 上段小沈箱香盒盆道具もも小前小女箱
- 一 短尺箱式紙箱何々魚
- 一 二段小古今書葉何々魚
- 一 下段は板原合房及瓶六何々魚
- 一 何々魚
- 一 半女箱水引包何々魚
- 一 世時何々の申小何々魚

只のあまの
 ののろの
 伊ののろの
 支ののろの
 支の集の
 由の集の

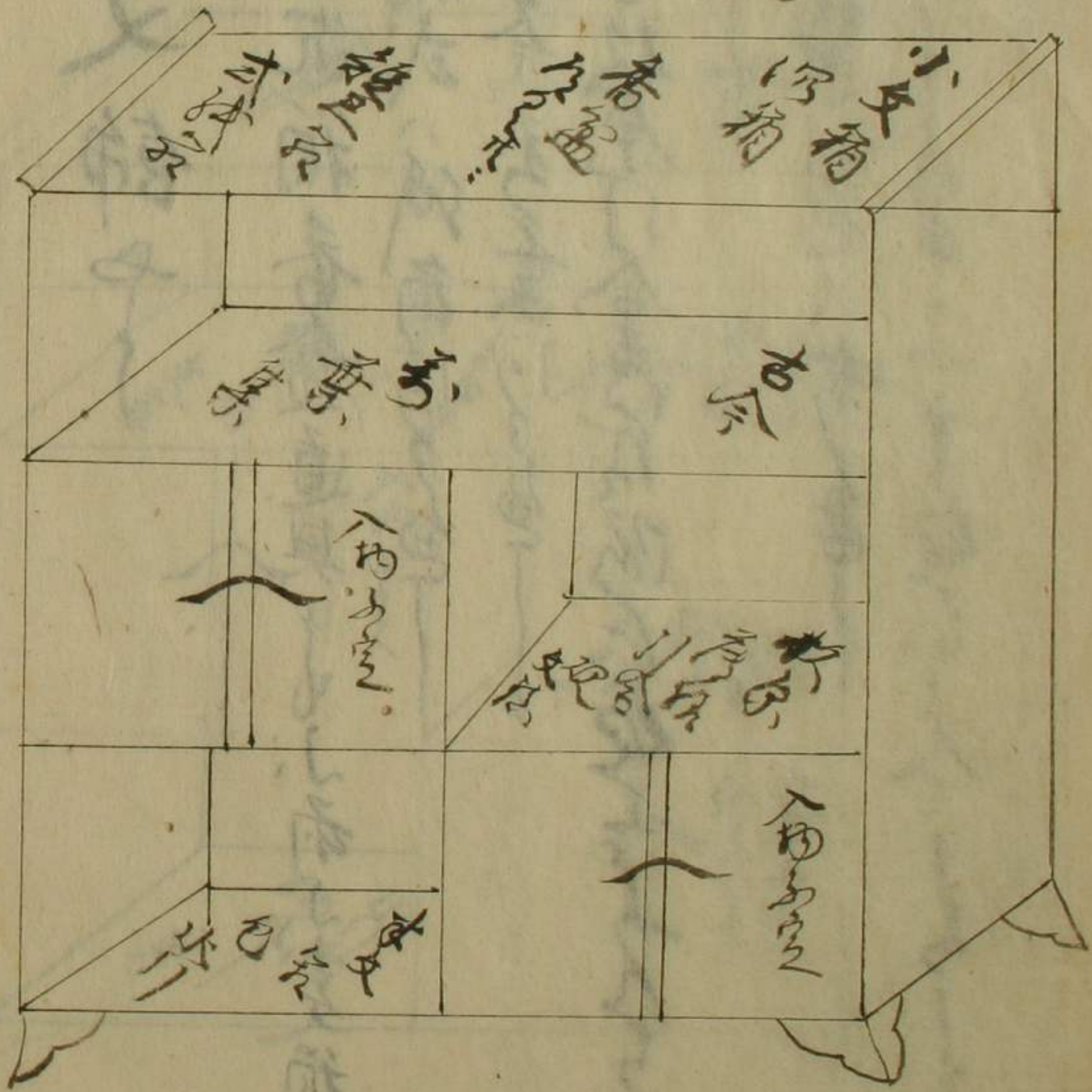

又同備や

一 上段に沉箱等之の屏水入方

一 二段小香盆香炉香着屏幕燈火箱

あまの

一 下段小文箱眉作箱

香盒

本昂

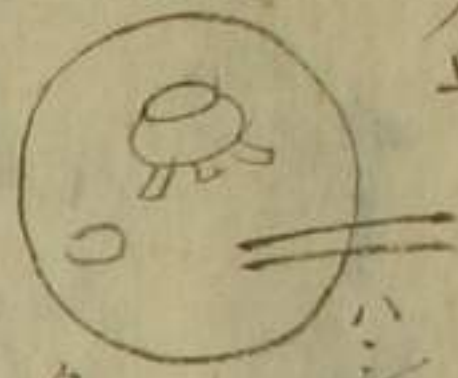

タモカマ

双屏



水滴



角之

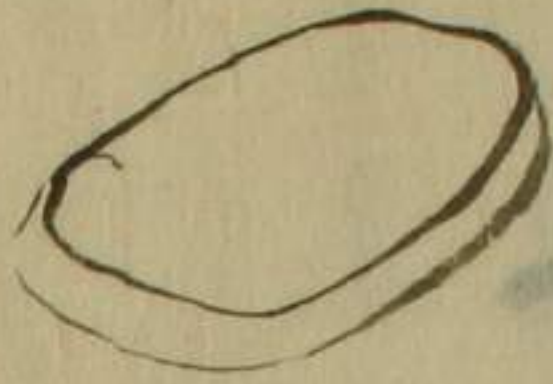

双

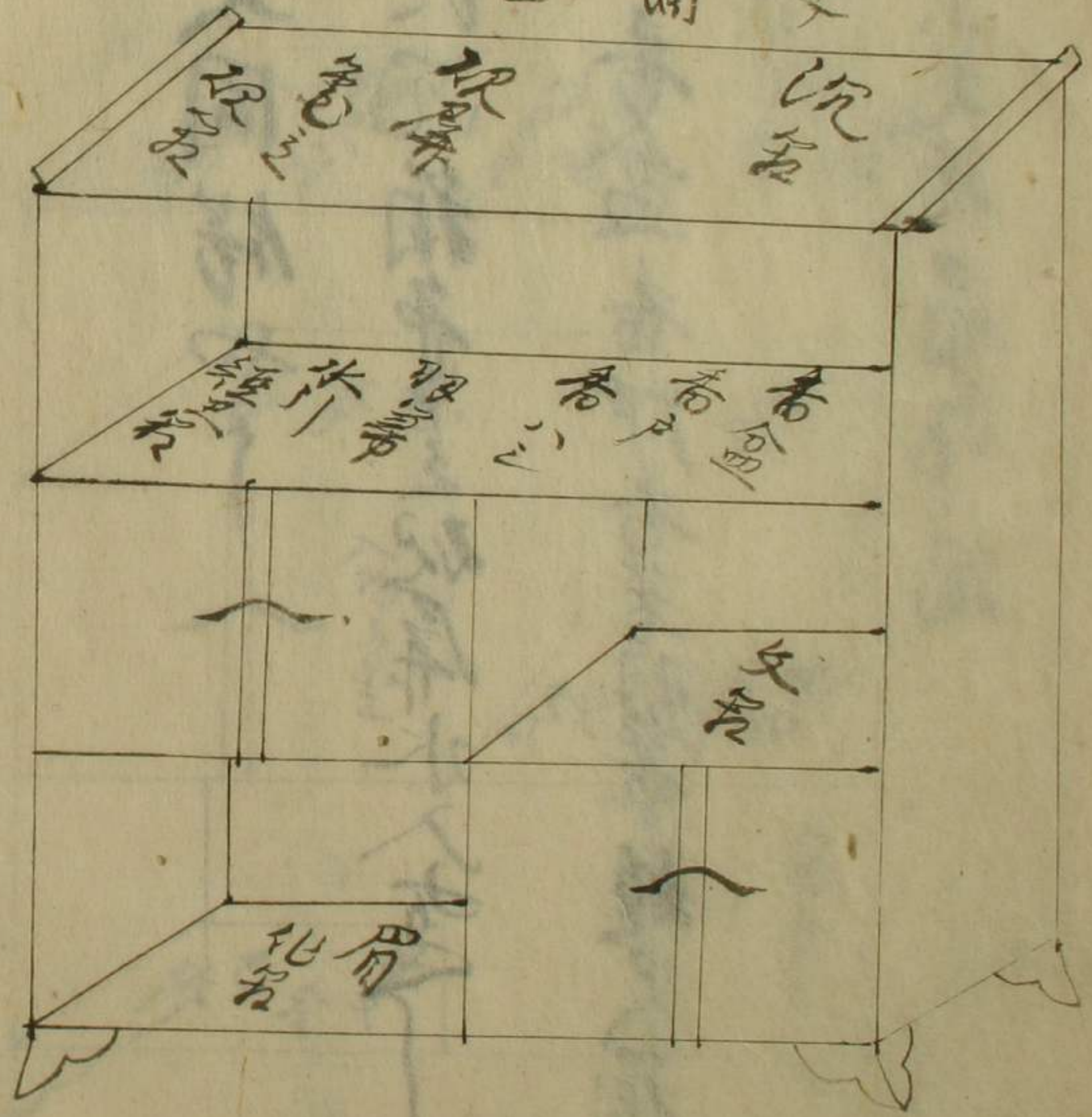

亦同飾中

一 上の段に本箱あり利は素下

一 二段年香盒小香戸の中へあへん
くまのりけり文箱有通

一 下の段小大束山門其下の段は素下
中板息かき色真上は双と並文鎮あり

足

西井

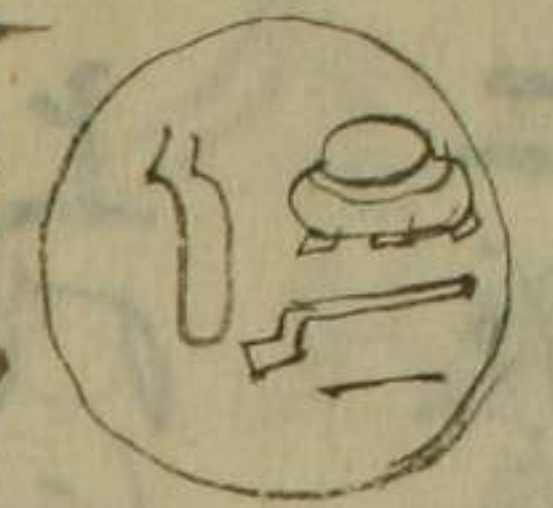

文箱の形

何れを重

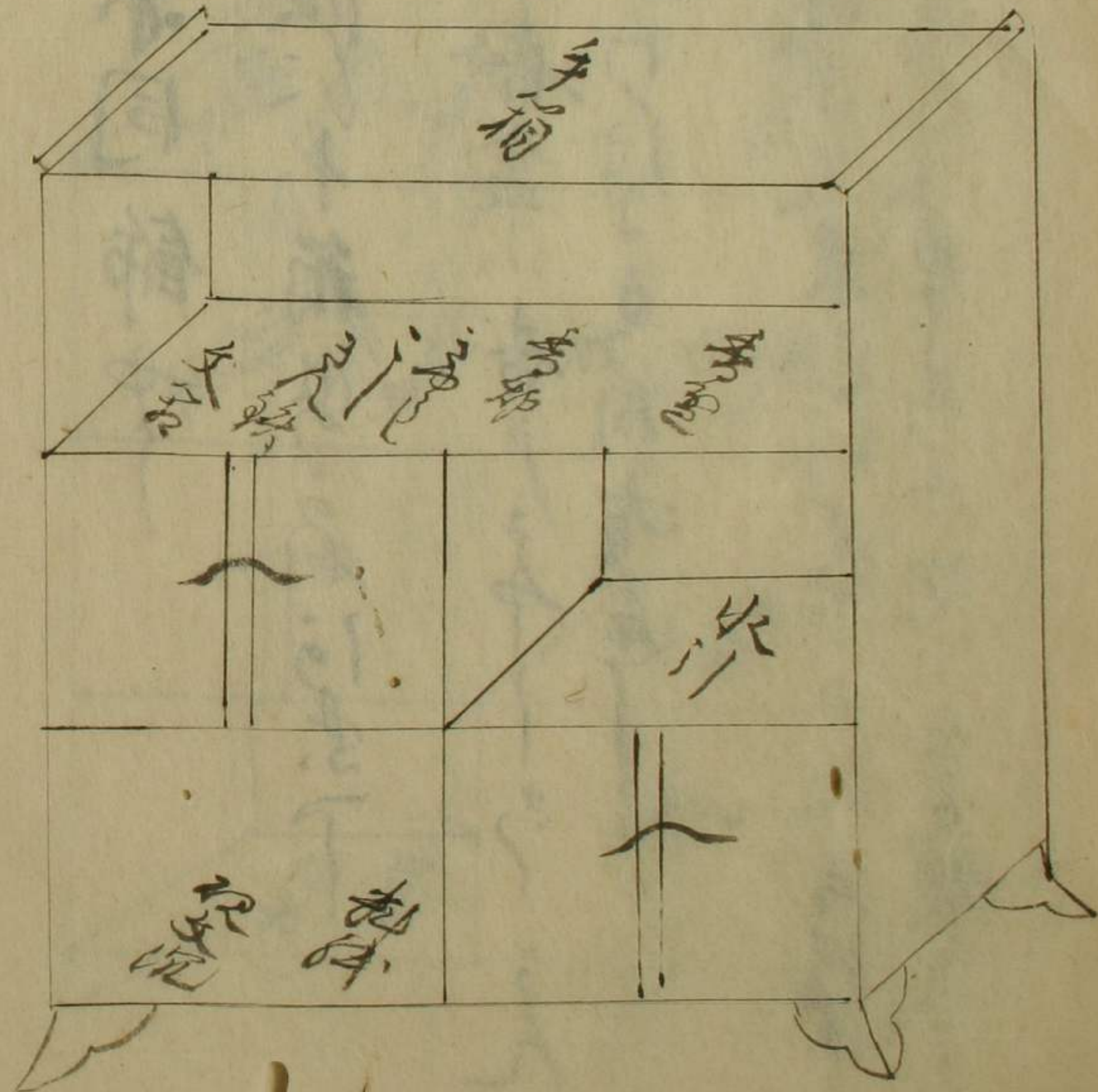

亦同飾扱

- 一 上の版小半箱折魚
- 一 二の版は太文箱小文箱番盆香炉等
- 一 三の版は太文箱小文箱番盆香炉等
- 一 四の版は太文箱小文箱番盆香炉等
- 一 五の版は太文箱小文箱番盆香炉等
- 一 六の版は太文箱小文箱番盆香炉等
- 一 七の版は太文箱小文箱番盆香炉等
- 一 八の版は太文箱小文箱番盆香炉等
- 一 九の版は太文箱小文箱番盆香炉等
- 一 十の版は太文箱小文箱番盆香炉等

亦同飾板

- 一 上の段小手箱方角
- 一 二段小長香奩は火取焼箱焚由香着
灰押 ちりちりあり
- 一 下段硯料成り合方角
- 一 其下は伏箱大小有

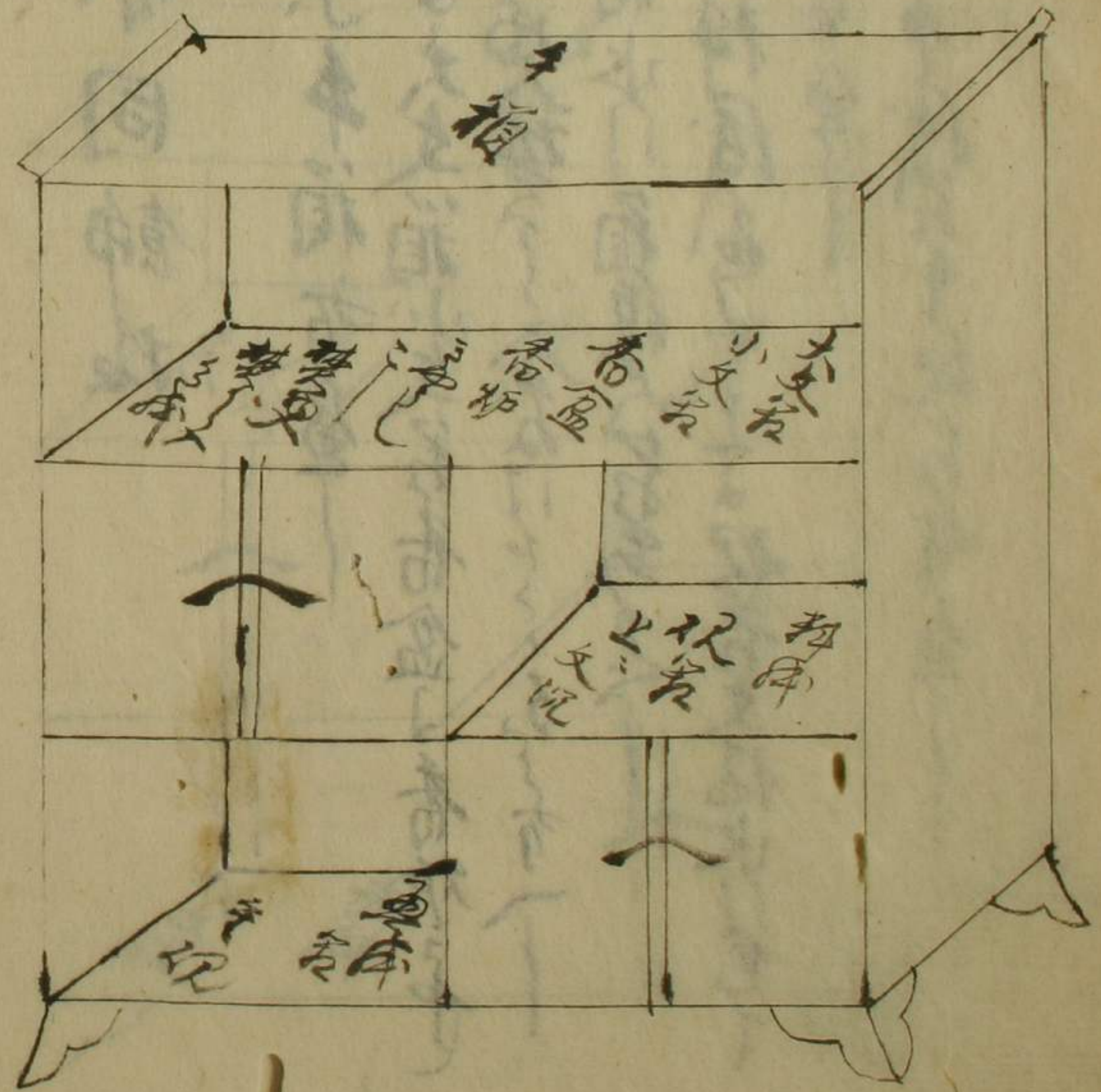

口傳云

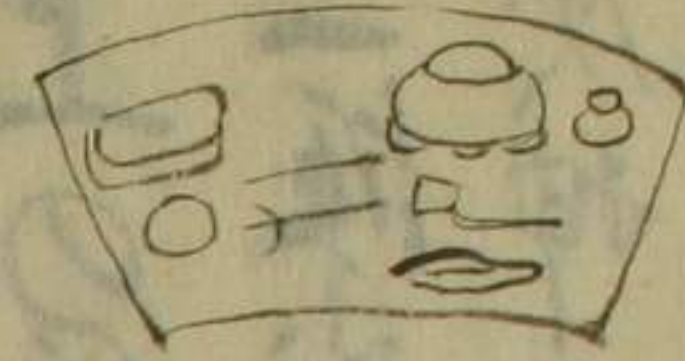

如此置
魚

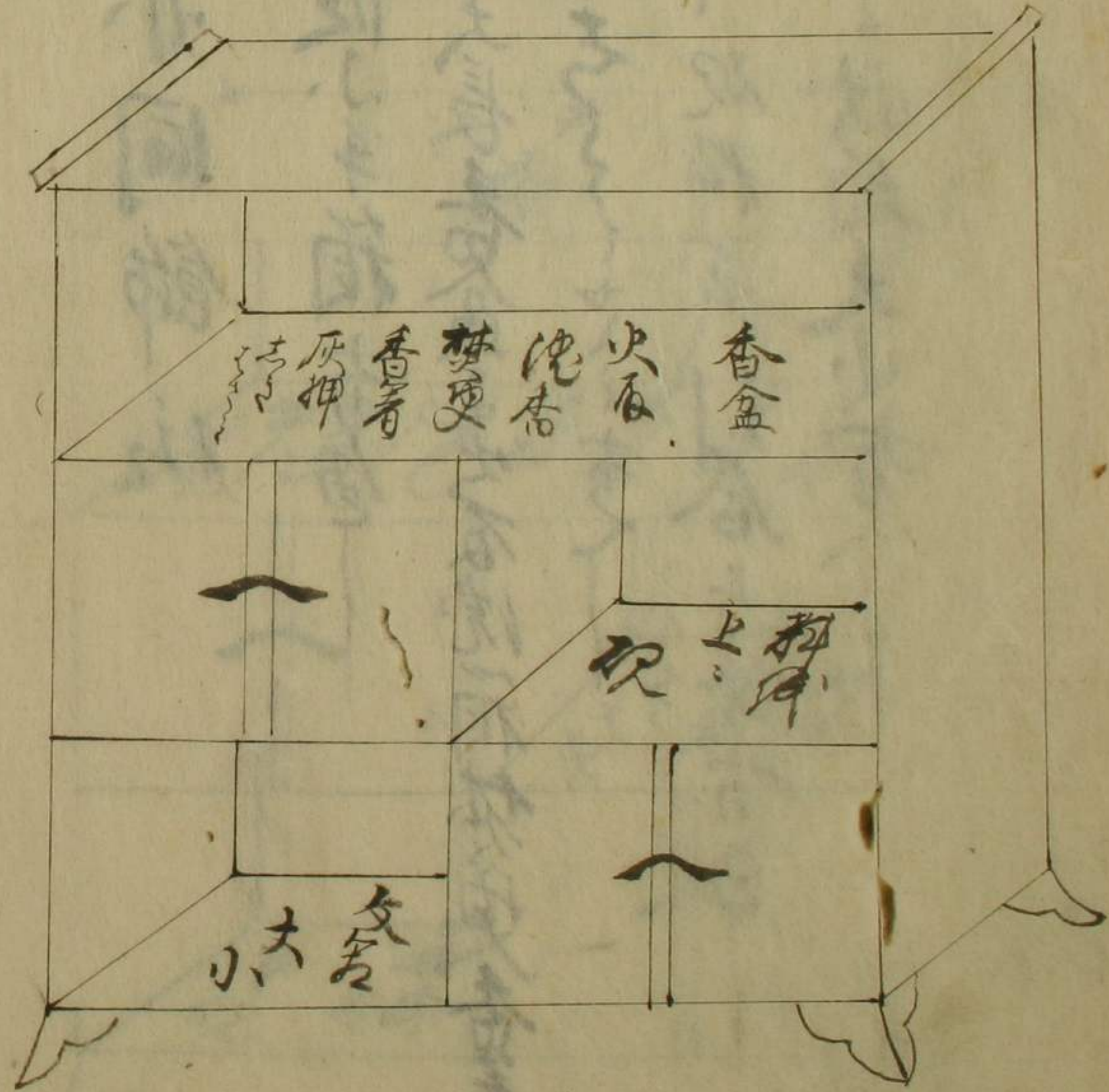

又同飾を

一 上の段手箱きッ

二の段み箱大小香炉火石など

香着灰押志以焚香盆のさき

下段小板原庄水口包上段

文鎮とくし魚

其下小常板のちみ箱又物箱の

の書とくし

口付
杉木目合と
手付
文鎮並

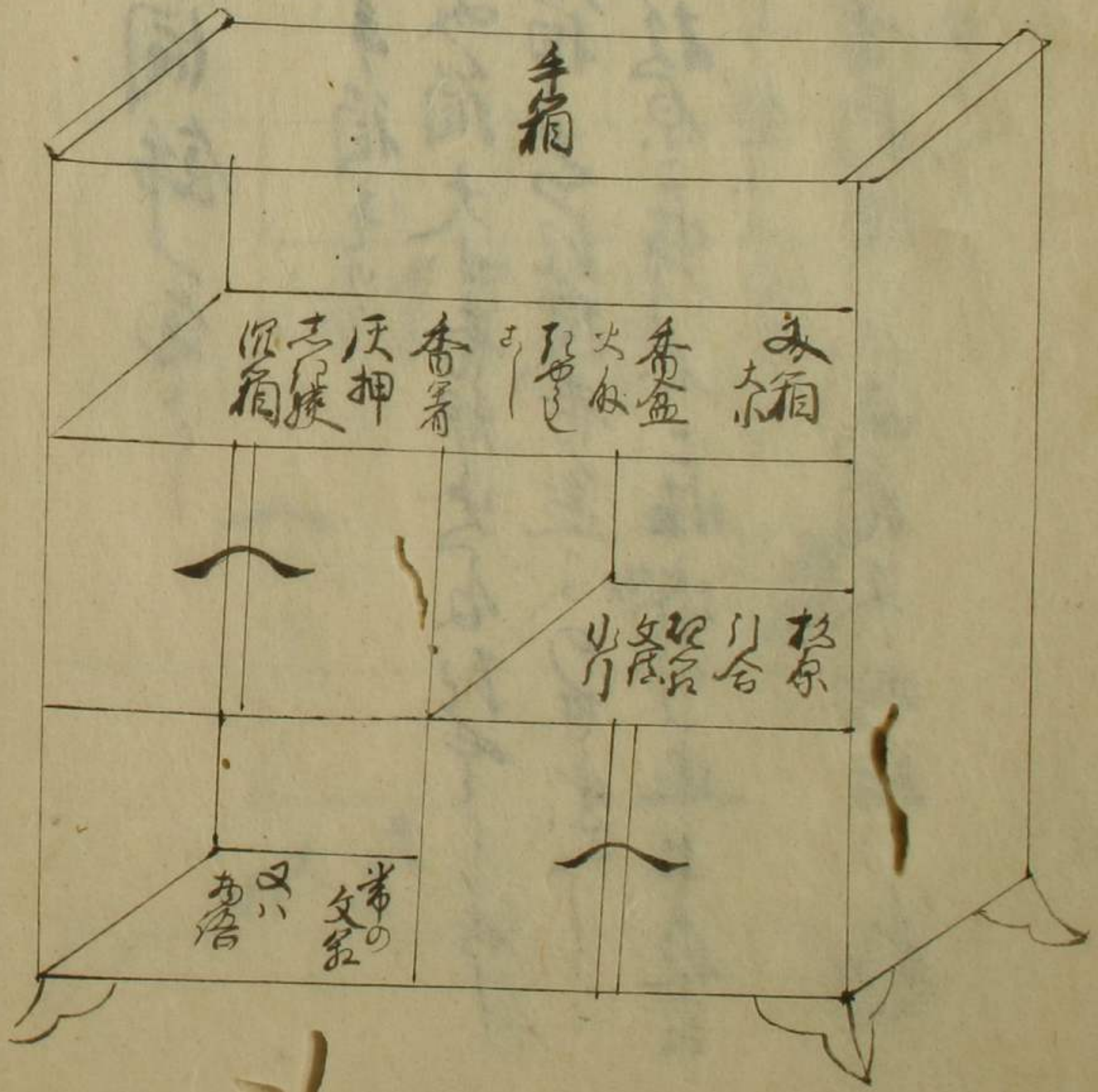

亦同錯中

一 上は原小種人箱式紙箱手箱有也
 一 二原小田海地箱式箱文藝山門有也
 一 下原小田海地箱式箱有也
 一 其下小田海地箱式箱有也
 一 香盤有也

尾行云
 此物人
 奇なる
 人なる
 物なる

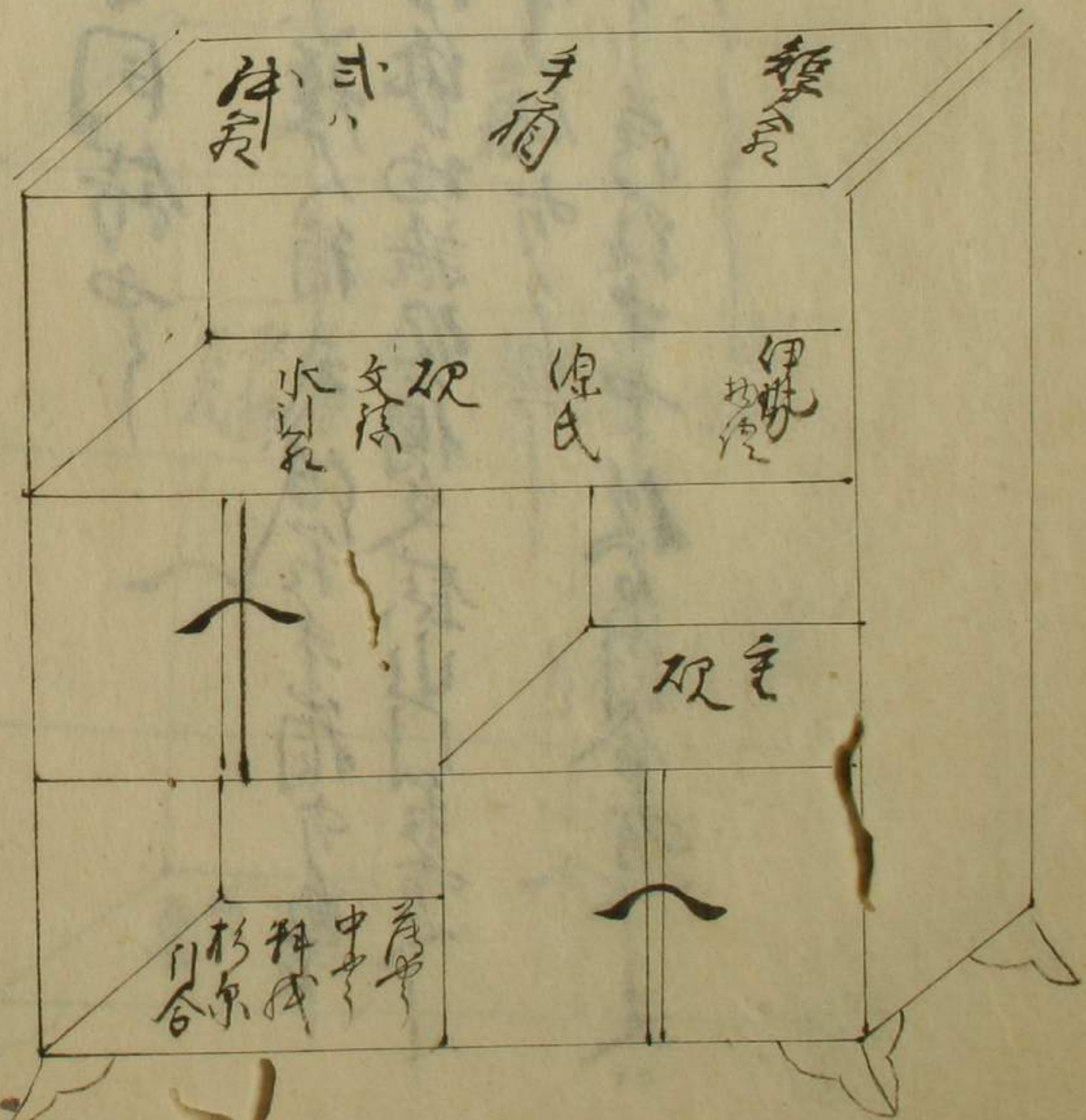

亦同銘也

- 一 上農匠の箱香魚の魚
- 一 二階に文箱大小水川箱沈箱のふ
- 一 下階に文画のふ
- 一 其下の階に奇書のふ平鑑のふ

- 一 下の段は科儀より文箱大小あり
- 一 其波は山内箱あり
- 一 二段の段は短尺箱あり
- 一 上段は小沉香香盆あり

又同銘あり

おきり
おきり
おきり

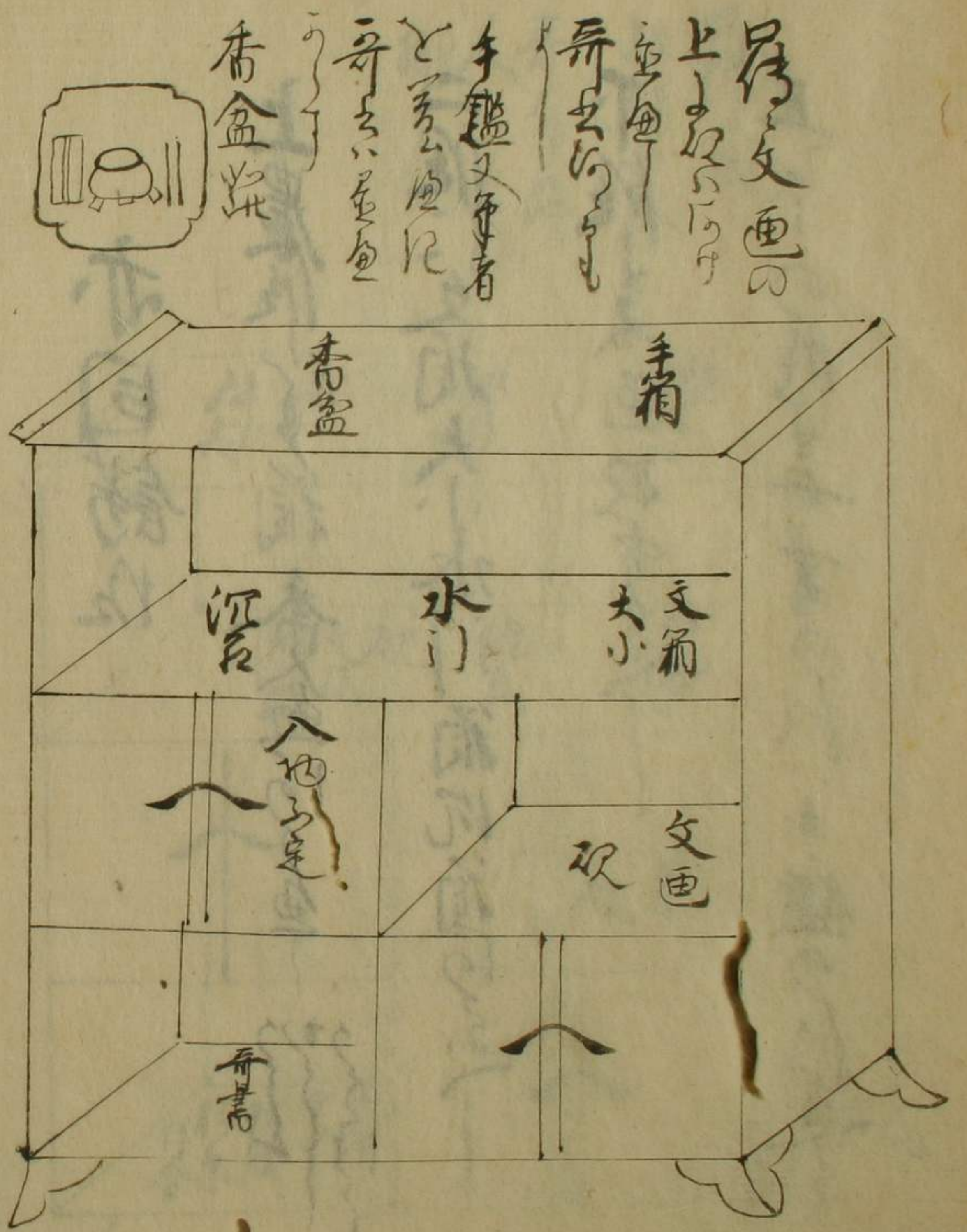

香盆
香箱
手鑑又筆者
と云ふは
奇云は

居る文画の
上より

足白

飾らふも
内よりの
ふちよりの
ふちよりの
ふちよりの
文箱の料成
のしの上
足

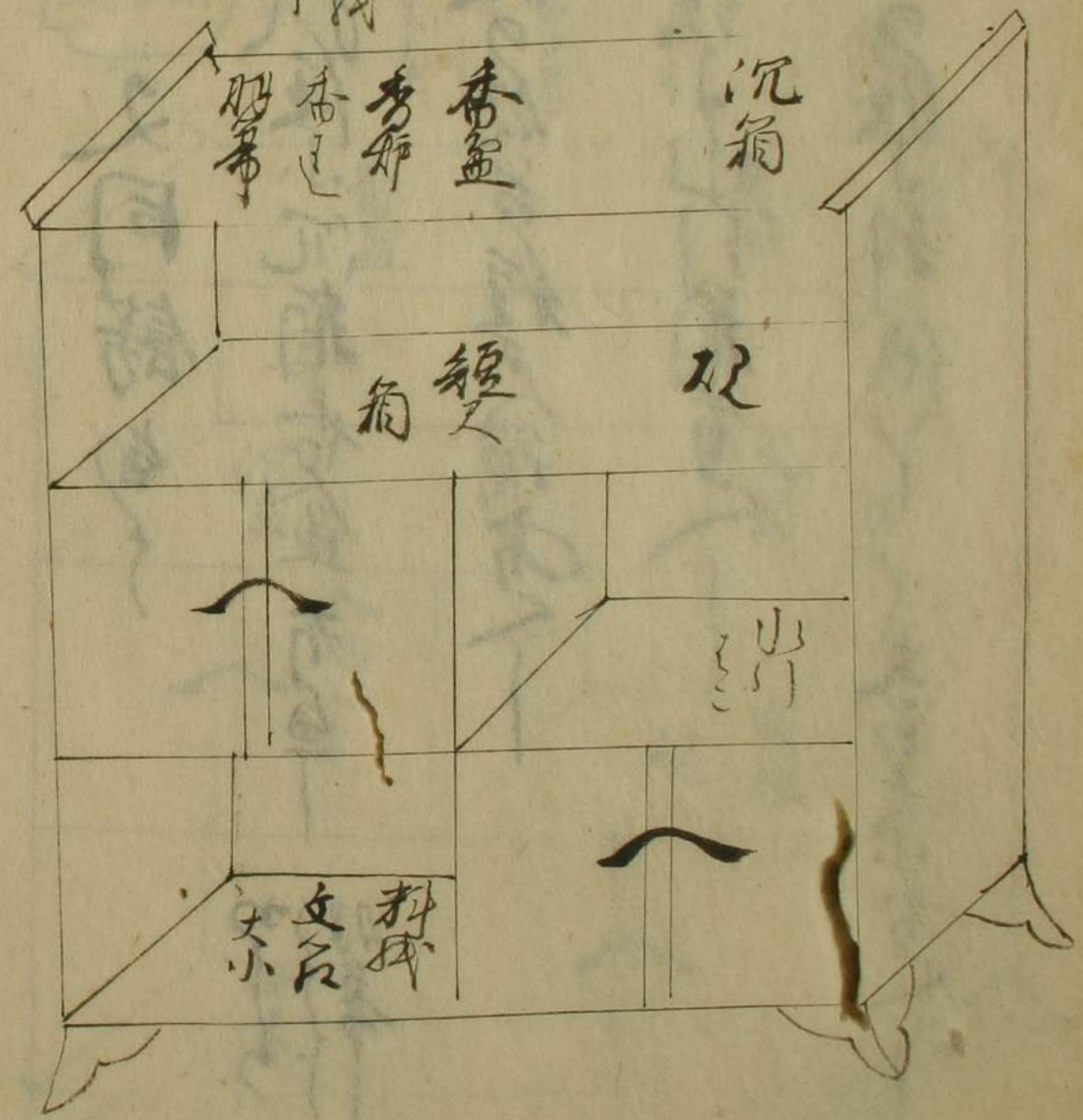

又同飾成

- 一 上西段の箱ありし也
 - 一 二の段は香道具包、香盤、香炉のせり
 - 一 其下の段は双扇板、縁折、のし、文箱一ツありし也
 - 一 其下の段はすゝ、一ツありし也
- 此すゝ赤り、而文過らざる也

足すす赤
 一のふき
 是くよりま
 くるしりの
 手箱
 一や文箱と
 しきりの
 魚

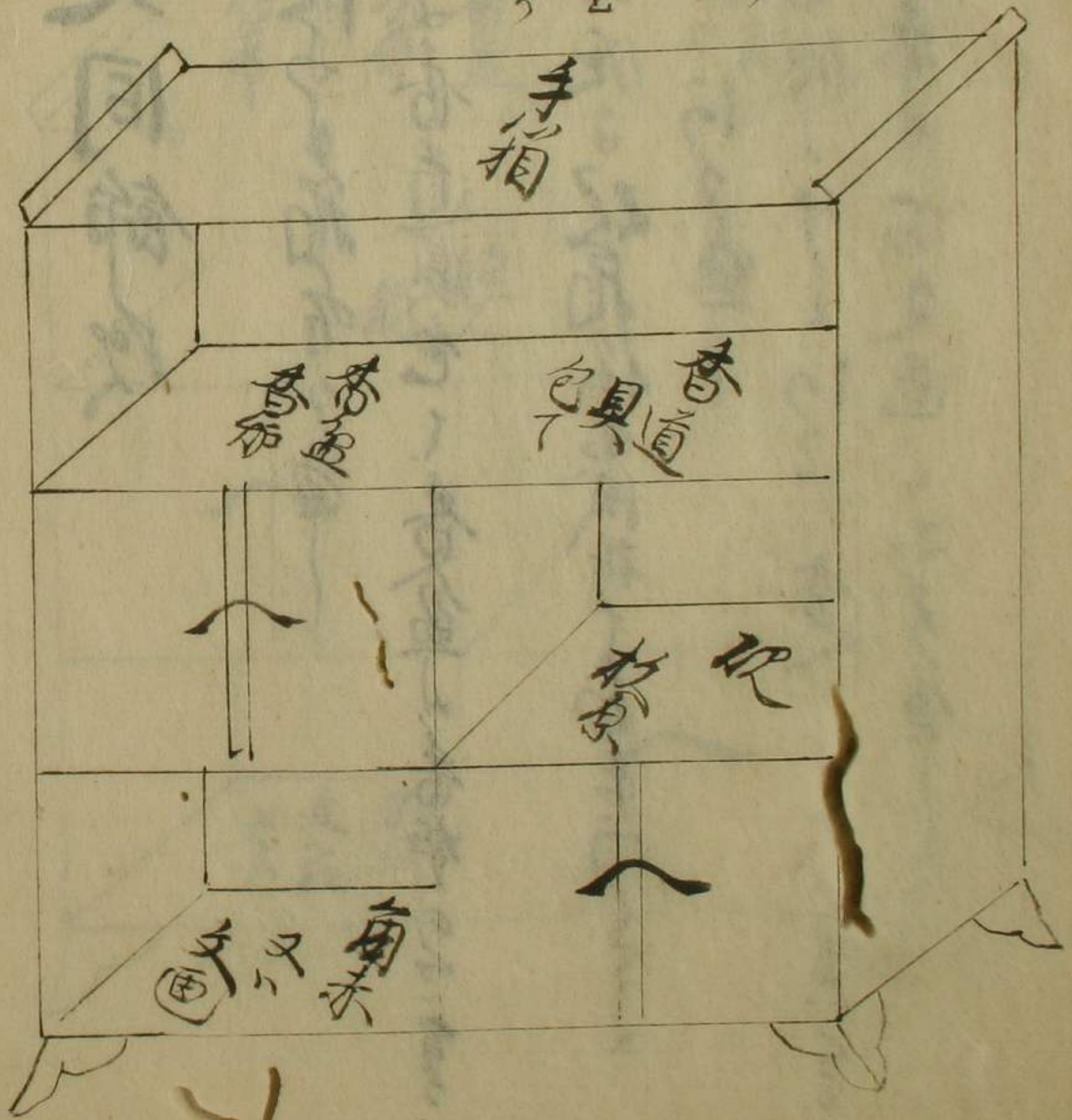

黒棚の飾や

- 一 上の段は櫛箱香道具入歯黒箱有也
- 一 二の段は科紙吹流し箱有也
- 一 下段は土やす箱有也
- 一 其下の段は身そり口くきき茶
らん湯ふたふ有也

口は云々
 茶と云々
 の中に入
 核と云々
 湯と云々
 の中に入
 此の成り
 角いので
 魚と云々

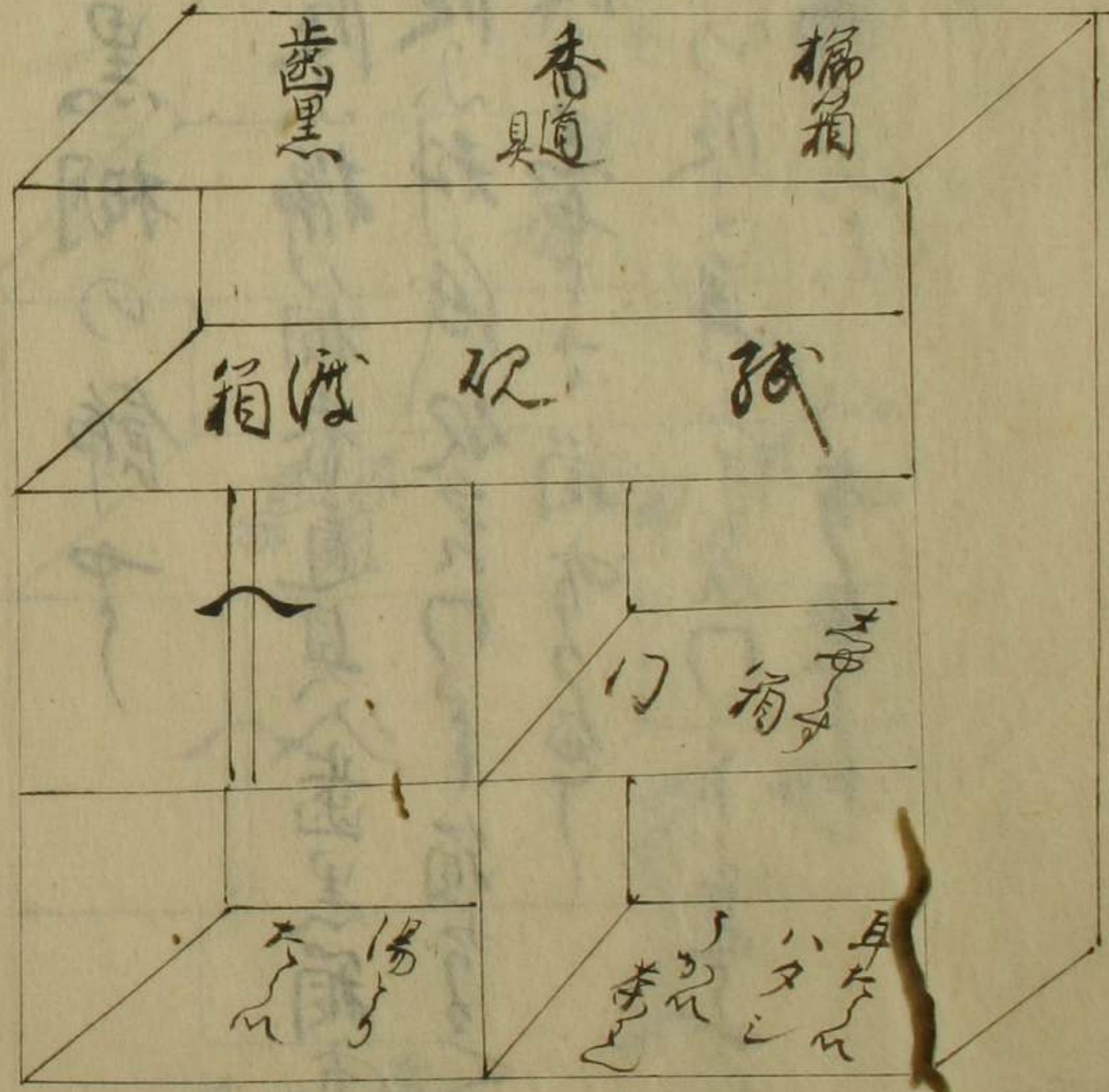

又同飾扱

- 一 上は茶碗すしとわらうえの箱より魚
- 一 二の段ふつに香炉香着盆、紙を
- 一 下段は菫黒箱あり、紅の紙を
- 一 其下は箱常ら用の紙を
- 一 下に板屋り合和の紙を

月香炉
也此

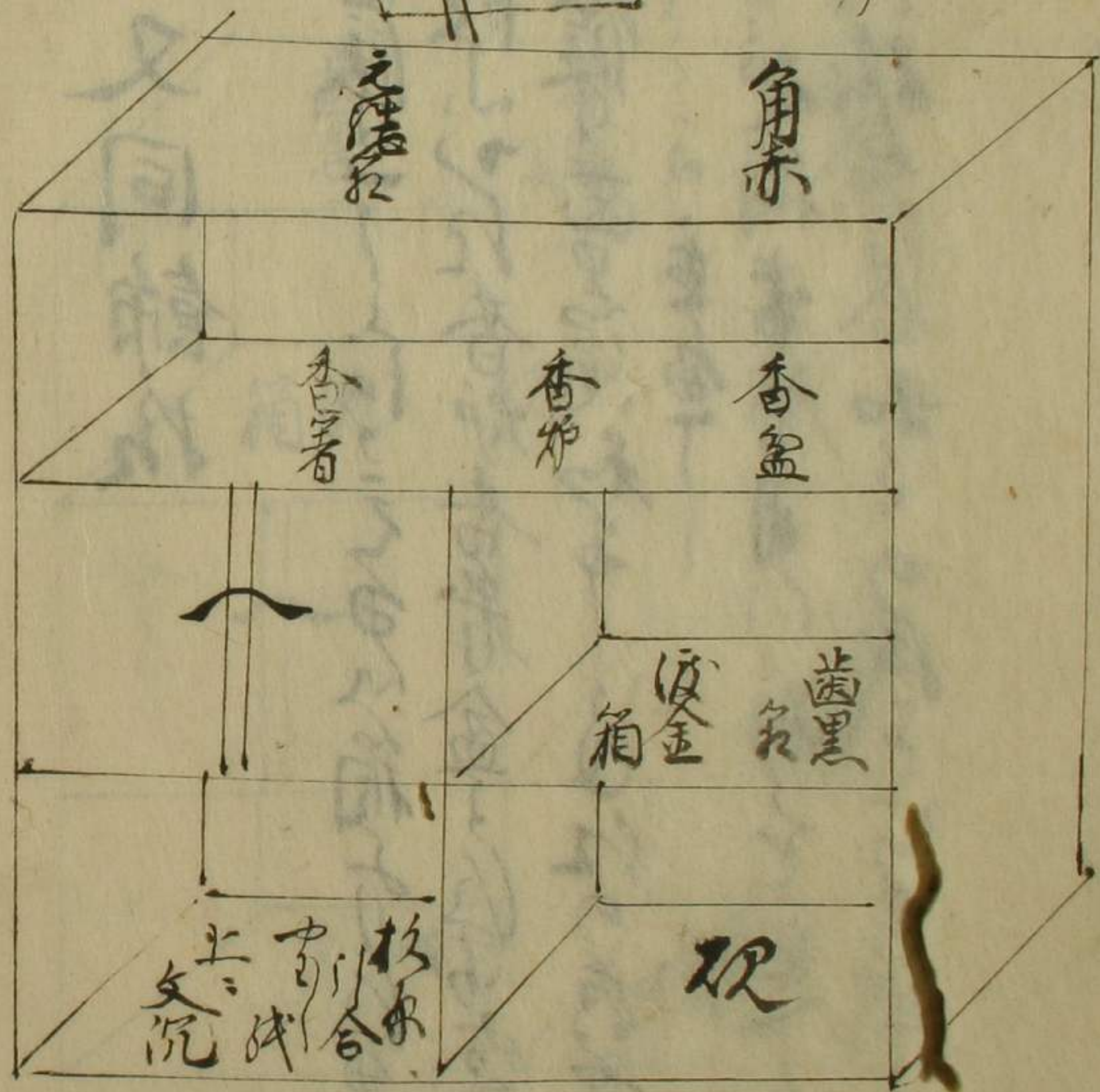
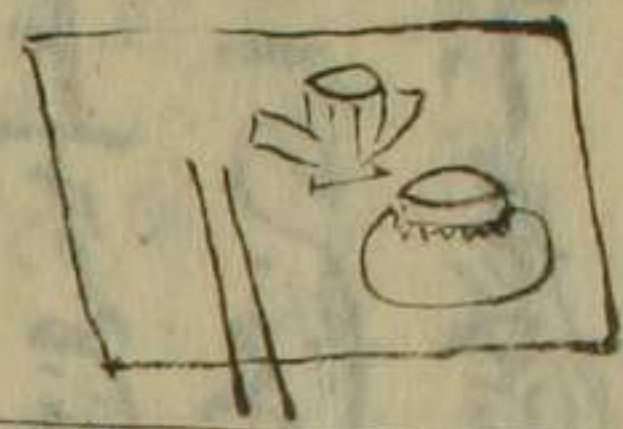

亦同飾也

- 一 上の段、大箱、小双箱、短尺箱、古
- 一 二の段、物語の箱、いり、夕、魚
- 一 下の段、十二手箱、有、魚
- 一 其下、いり、む、箱、多、ゆ、を、箱、有、く
- 一 たの、いり、は、角、た、い、海、金、を、う、り、
- 一 ね、く、魚

物語と云い傳成
 伊藤栄花住吉
 七衣場所并
 かきのね

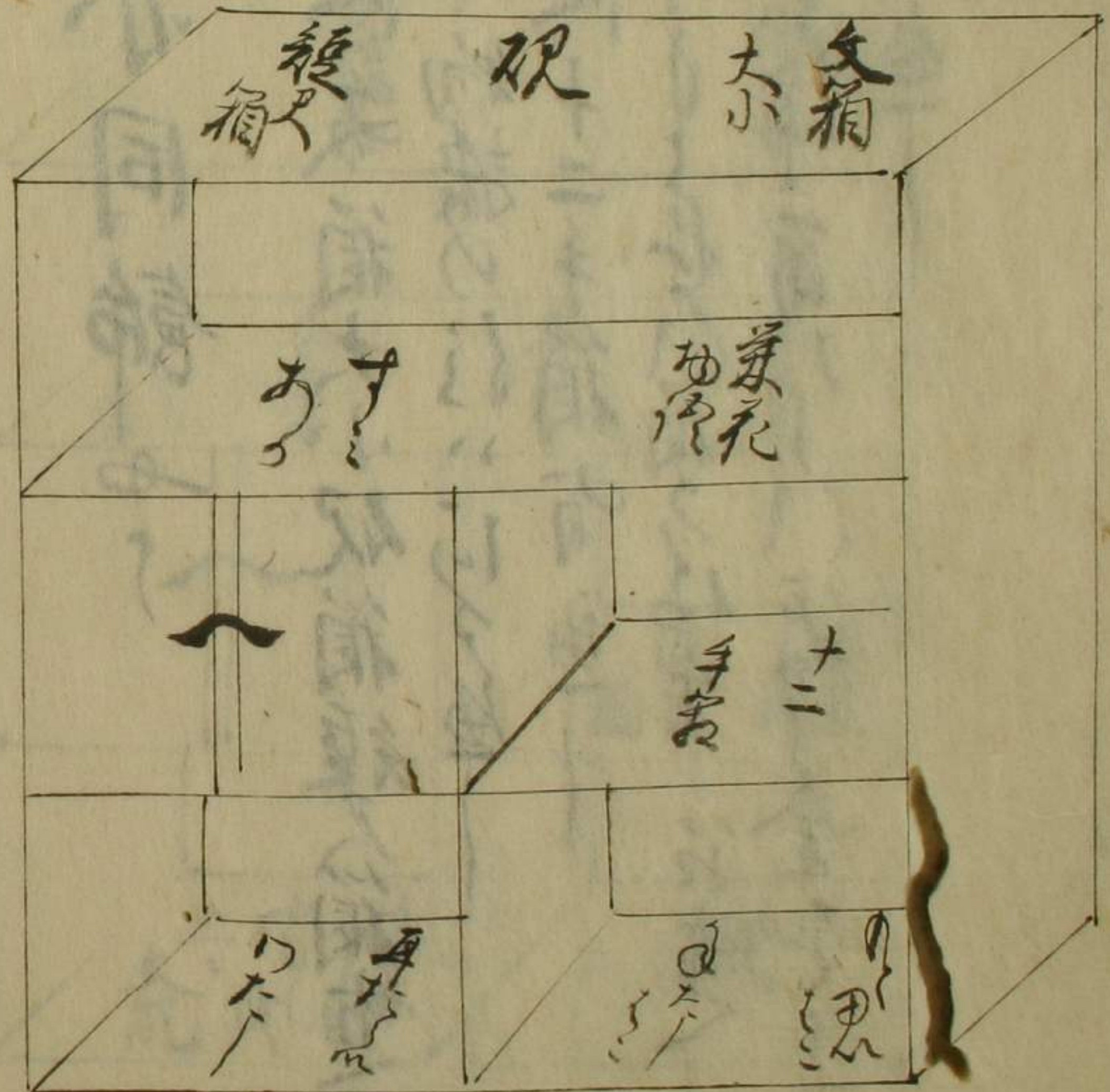

又同飾概

- 一 上り段小角赤あり
 - 一 二面段之結箱櫛箱歯黒倉
 - 一 下段の段は文箱櫛箱成香盆香炉着
 香箱あり
 - 一 下段の角盤の天目湯瓶
- 箱和紙上けと

- 一 上の原大角赤
- 一 二の原柳箱盆、香炉、香合、香者はら
此の
- 一 下の原半文箱、匣箱、料紙、利紙、
ちり紙
- 一 且下りの箱、
くこ

又同銘より

此此
銘



月

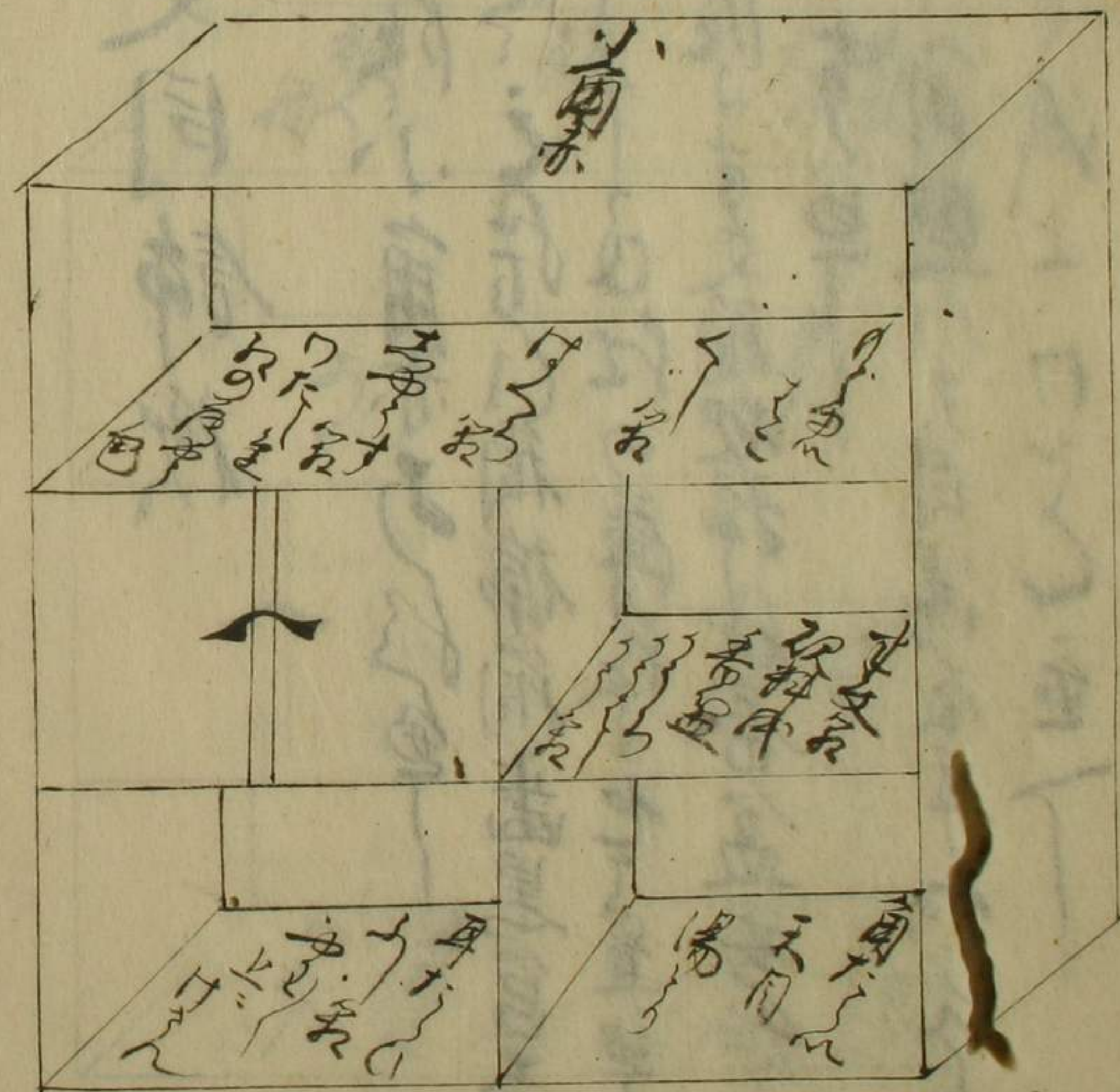

尾云
 香盒飾前の
 料紙の上
 双箱直
 中紙上
 けん直

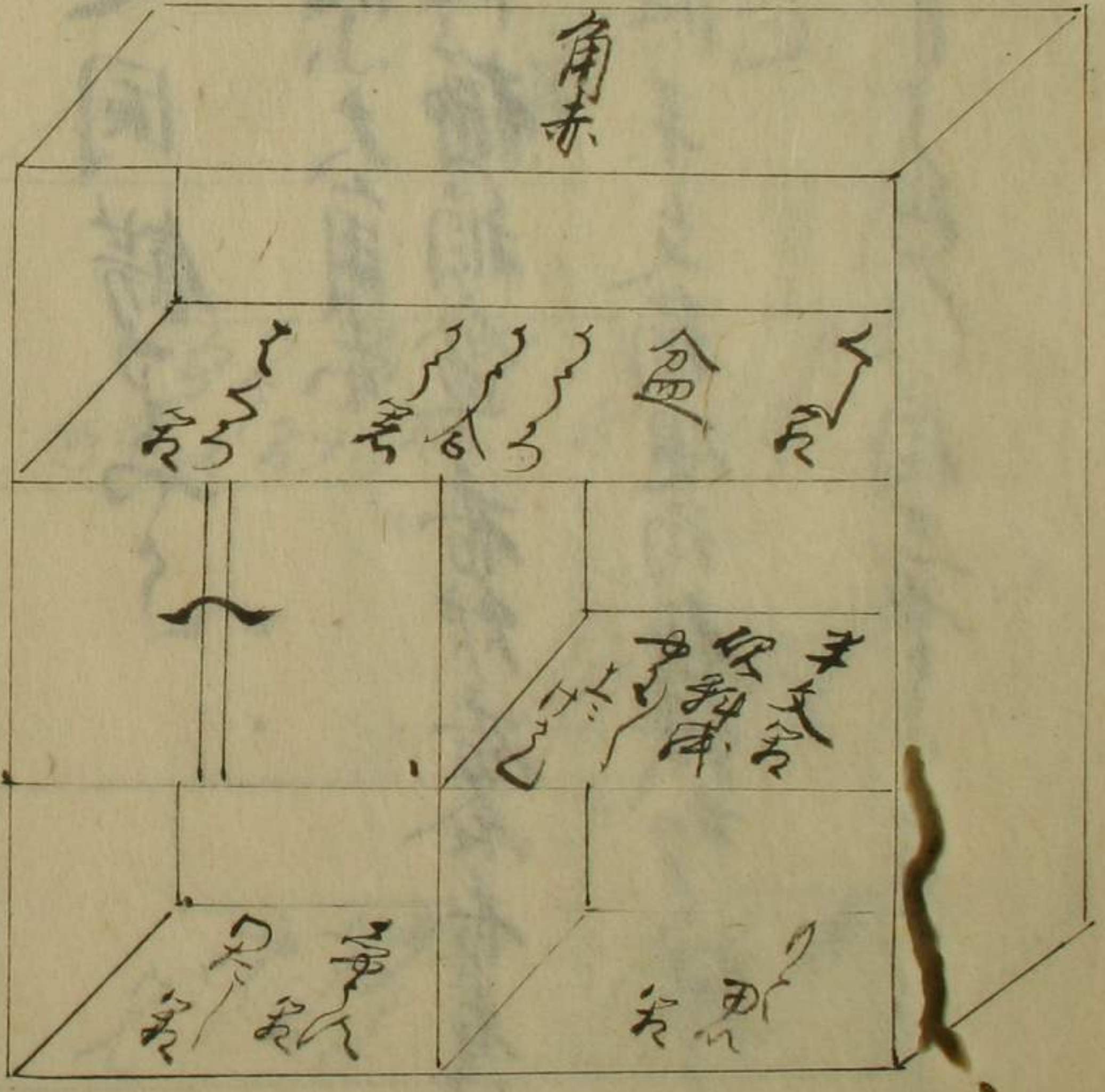

亦同飾や

- 一 上の底小角赤うすく
- 一 二の底は双箱直香盒香印香台香者
棉箱方
- 一 下の小蓋は人呂口大箱方
- 一 下の半双箱直宮和紙料紙和
紙直うすく

口付

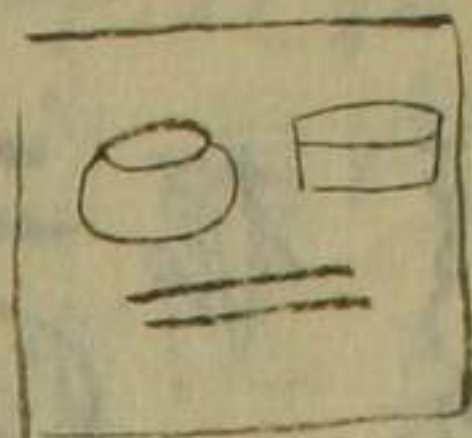

如此飾

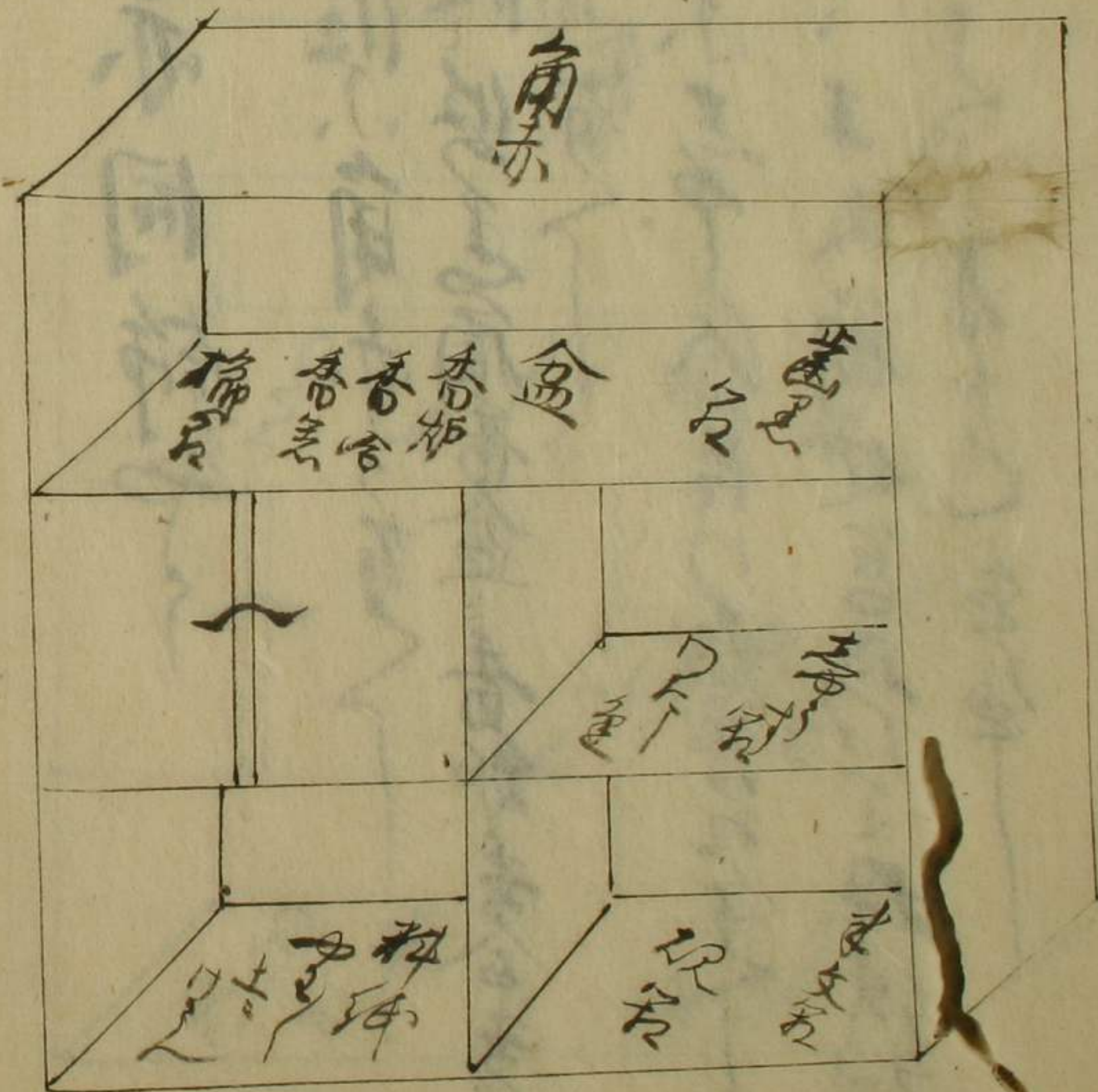

又同のたのり

- 一 上中層角赤
- 一 二の層掃箱香盒香炉香合香箸
- 一 下層種紙箱
- 一 其下二層金角枚原紙中と折二
- 一 毛た利り紙上け

杉木の成
中と成



硬い布
の用い
を重く

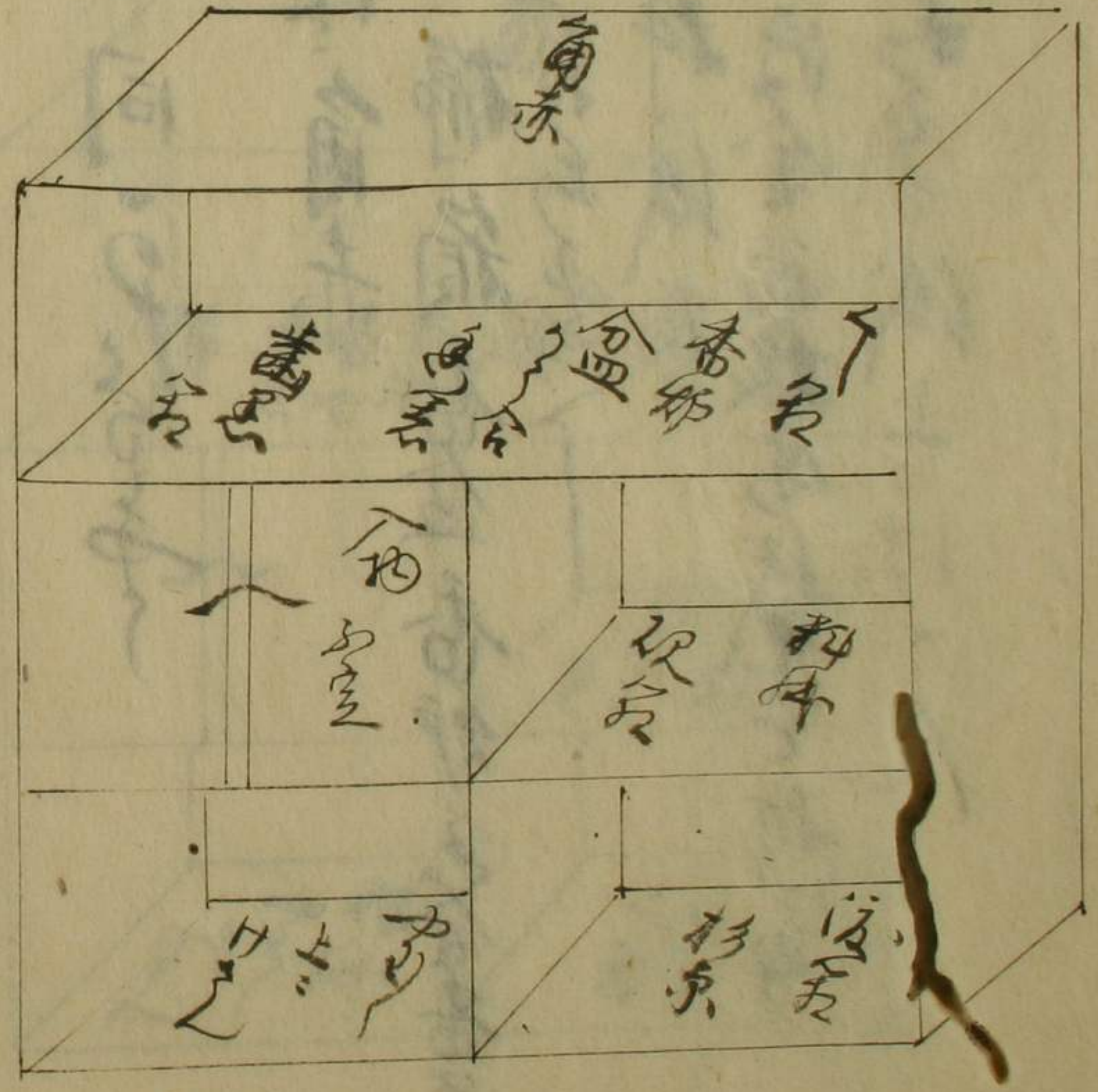

赤杉木の成

- 一 上乃成ととも箱
- 一 二の成すは赤菌子箱和子箱
- 一 下の成和子紙上は赤まん
- 一 一ト水川二色大小箱

口傳云
 小引包
 中六寸半り
 金銀紅の
 紙をつつ

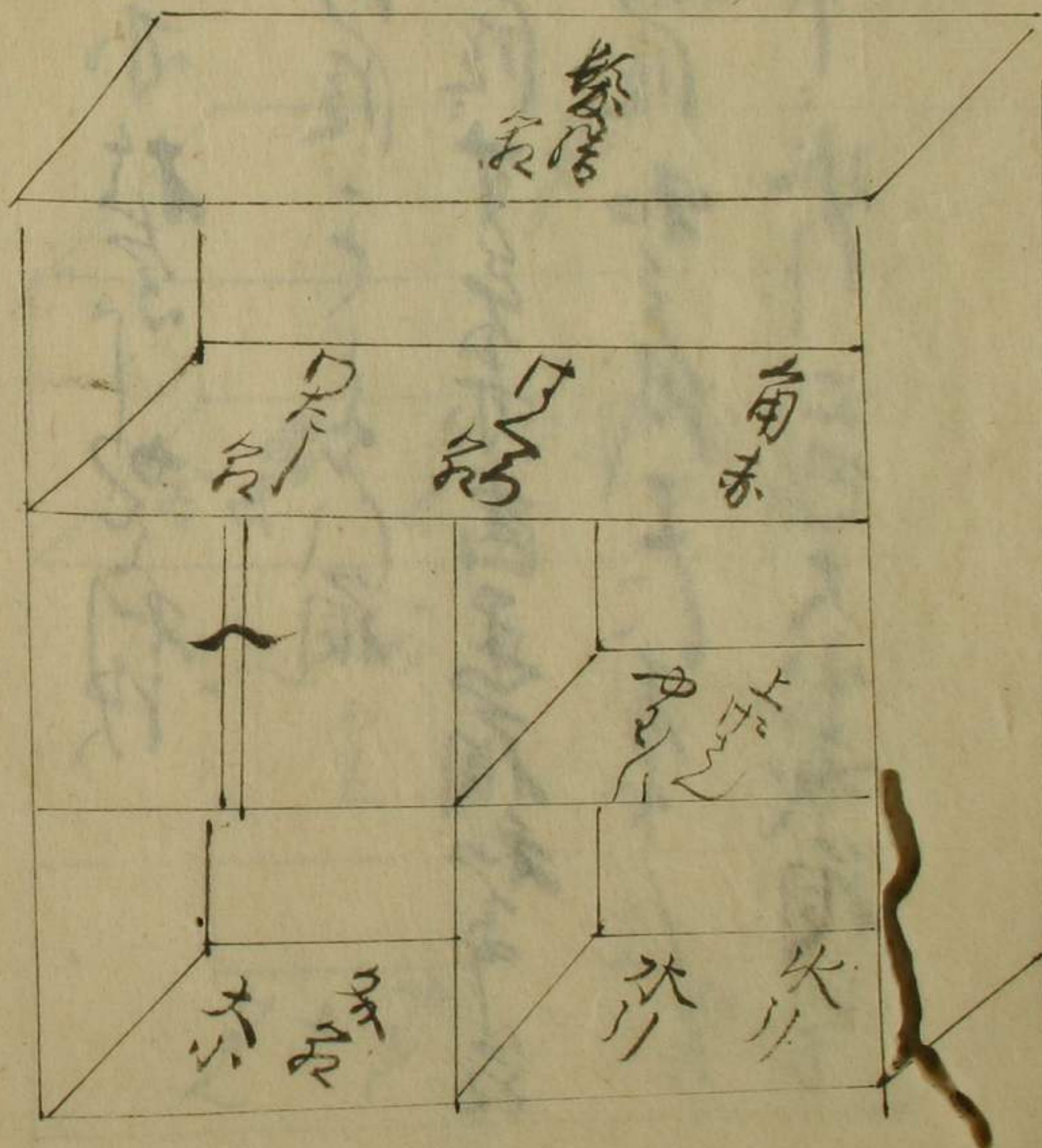

亦同飾扱

- 一 上の段 角赤
- 一 二の段 櫛箱香盒 香部 香合 香合 香合
- 一 下の段 科儀 祝儀 並魚 神饌のこま 祝と並魚
- 一 下下の段 口角 箱たよ 中り 成り 成り けち

口傳云
香盒赤の

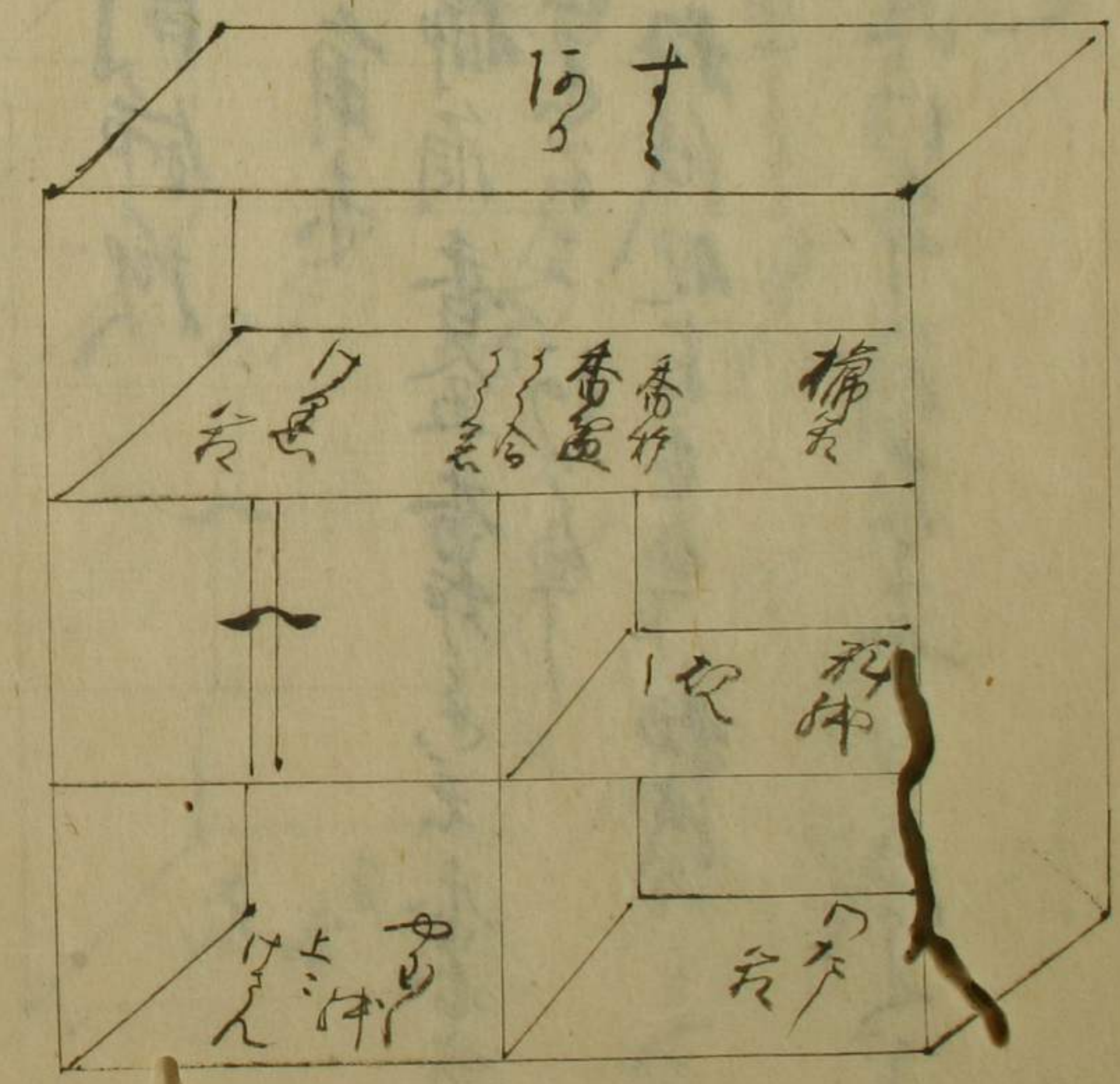

又同飾也

- 一 上の階、大角赤、小角赤
- 二の階、角赤、中角赤、小角赤、文法
- 下の階、すまゝ、角赤、盆、香炉、鉢、杓、香
- 其下、階、口、角赤、小角赤、中角赤、大角赤
- たの階、中角赤、小角赤、大角赤、盆、香炉、鉢、杓
- すの階、角赤、中角赤、大角赤、盆、香炉、鉢、杓

口傳云

耳たらし
茶せん
しるせぬ
ゆへすの
ゆへすの

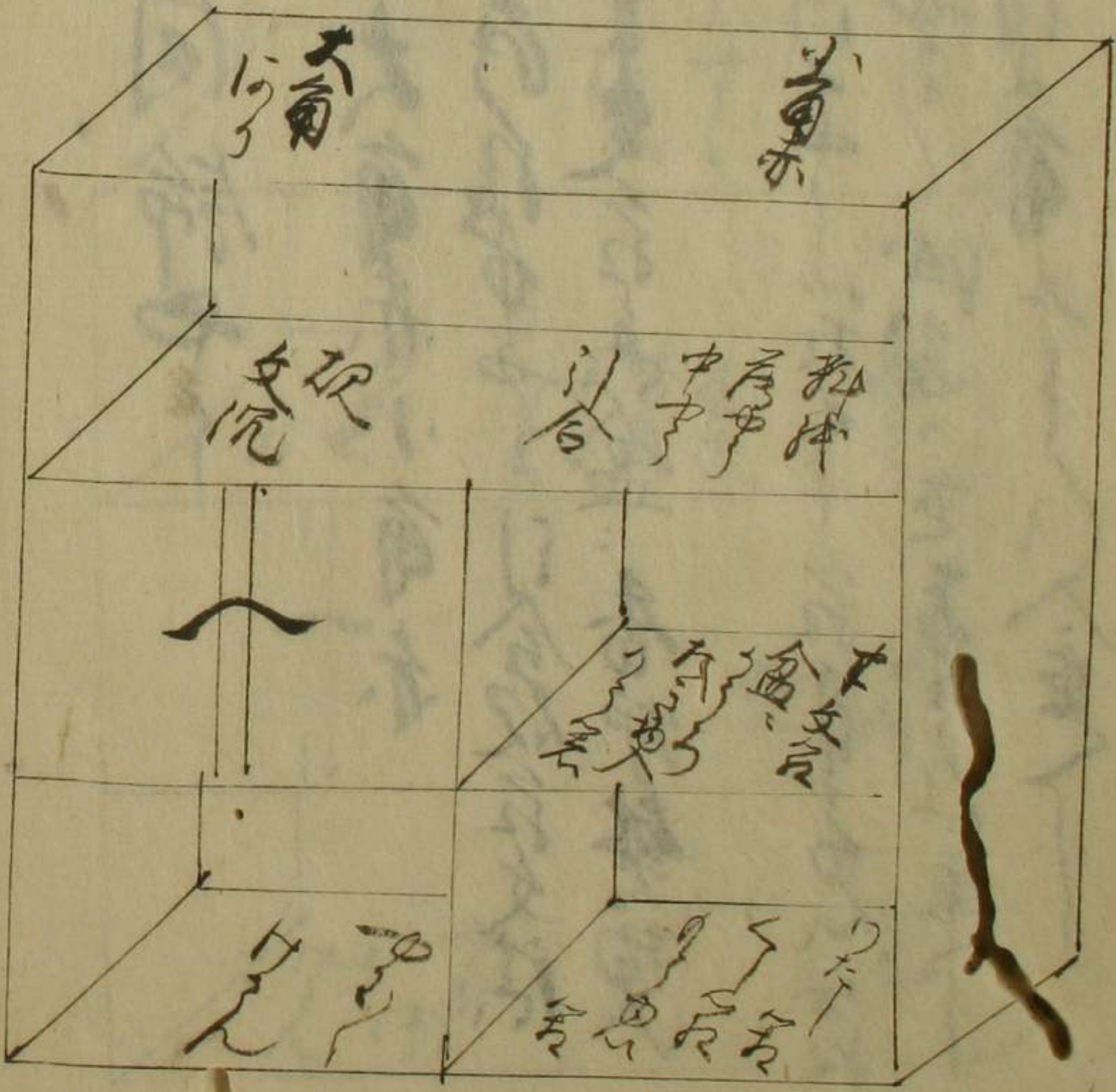

亦同飾也

- 一 上の段、素のあり拂箱
- 一 ニ下の段、香厨のあり名蓋茶箱
- 一 下の段、櫛箱
- 一 且下の段、箱は文箱眉化箱

口付云
 しのぼり内
 香粉双
 残り又
 主之

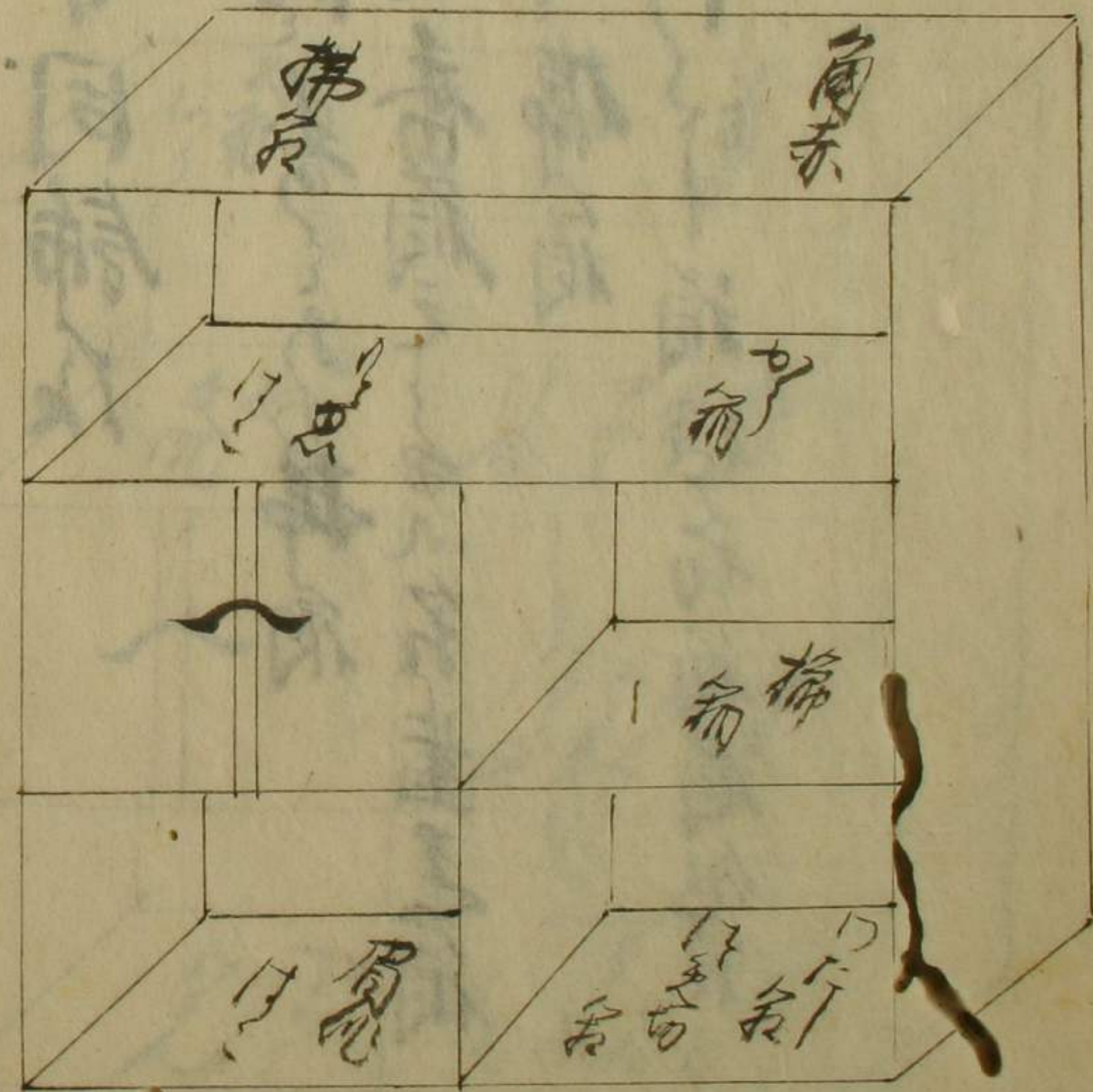

又同飾板

一 上中底、小角赤、櫛箱あり
 二の底、香盆あり
 下の底、枕箱あり
 下の底、鏡あり

御厨子

作れかえん
のりりあま
入

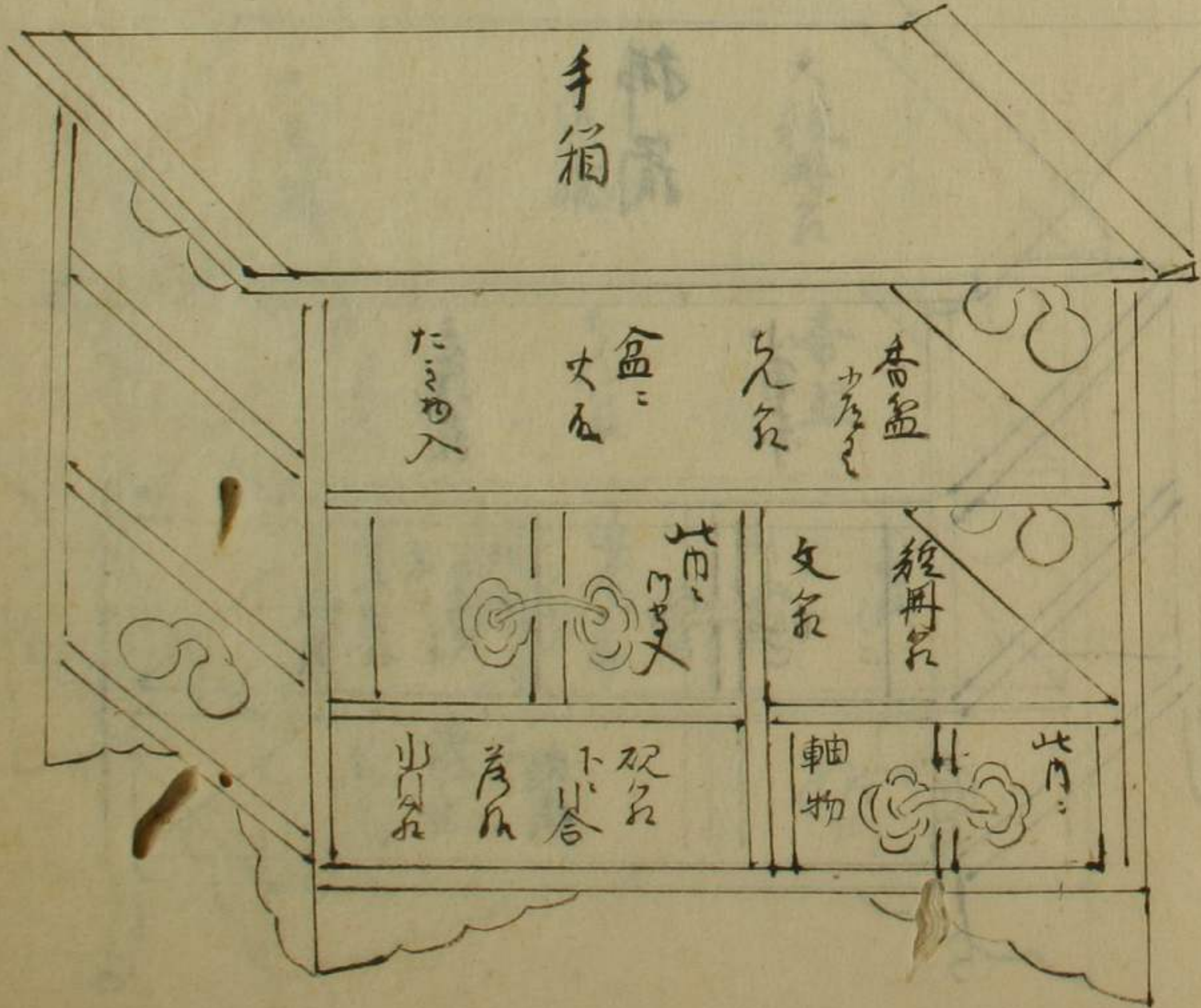

口付白
冥の門
科紙文箱
大小入抽

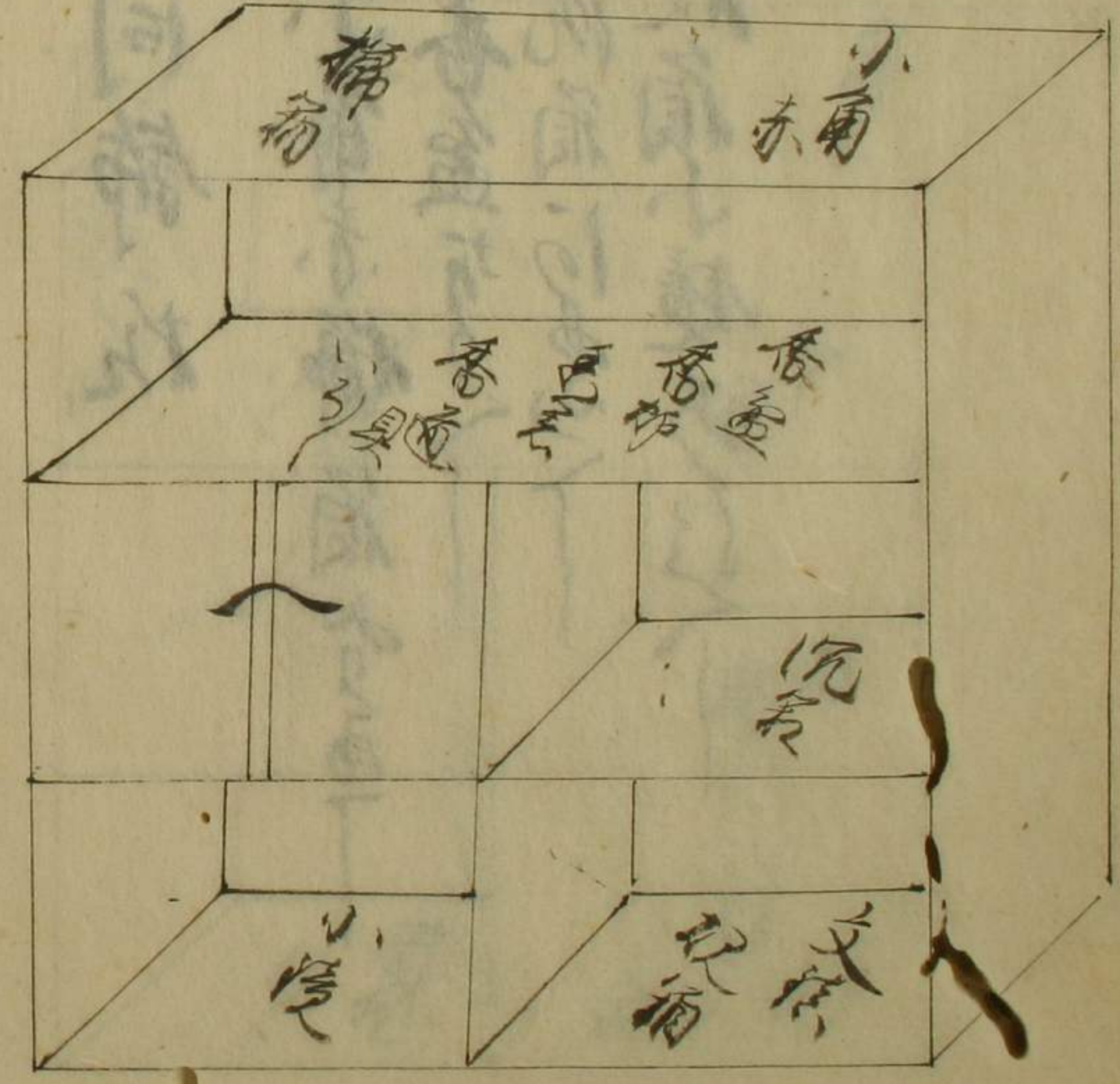

御厨子

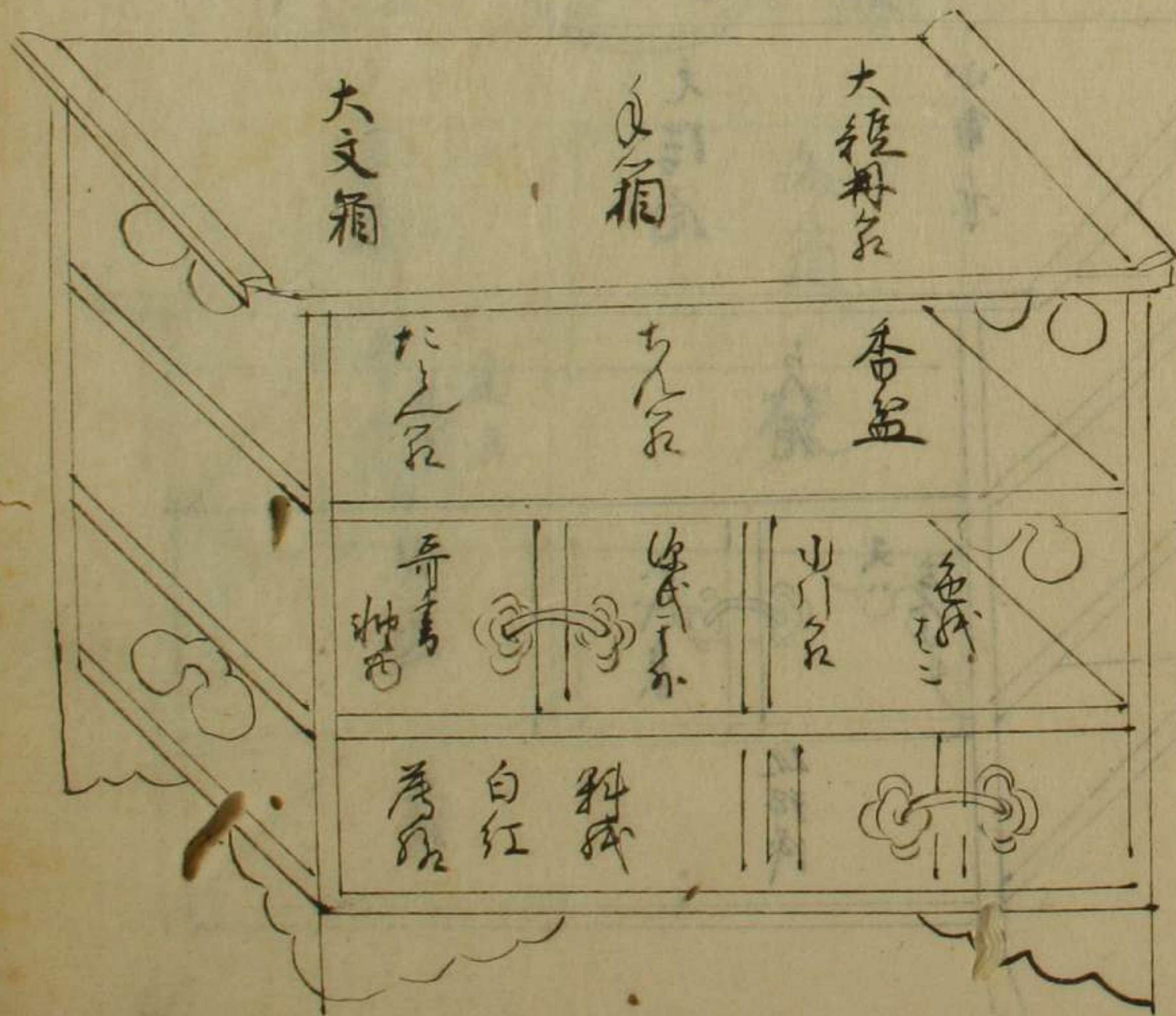

黒栢

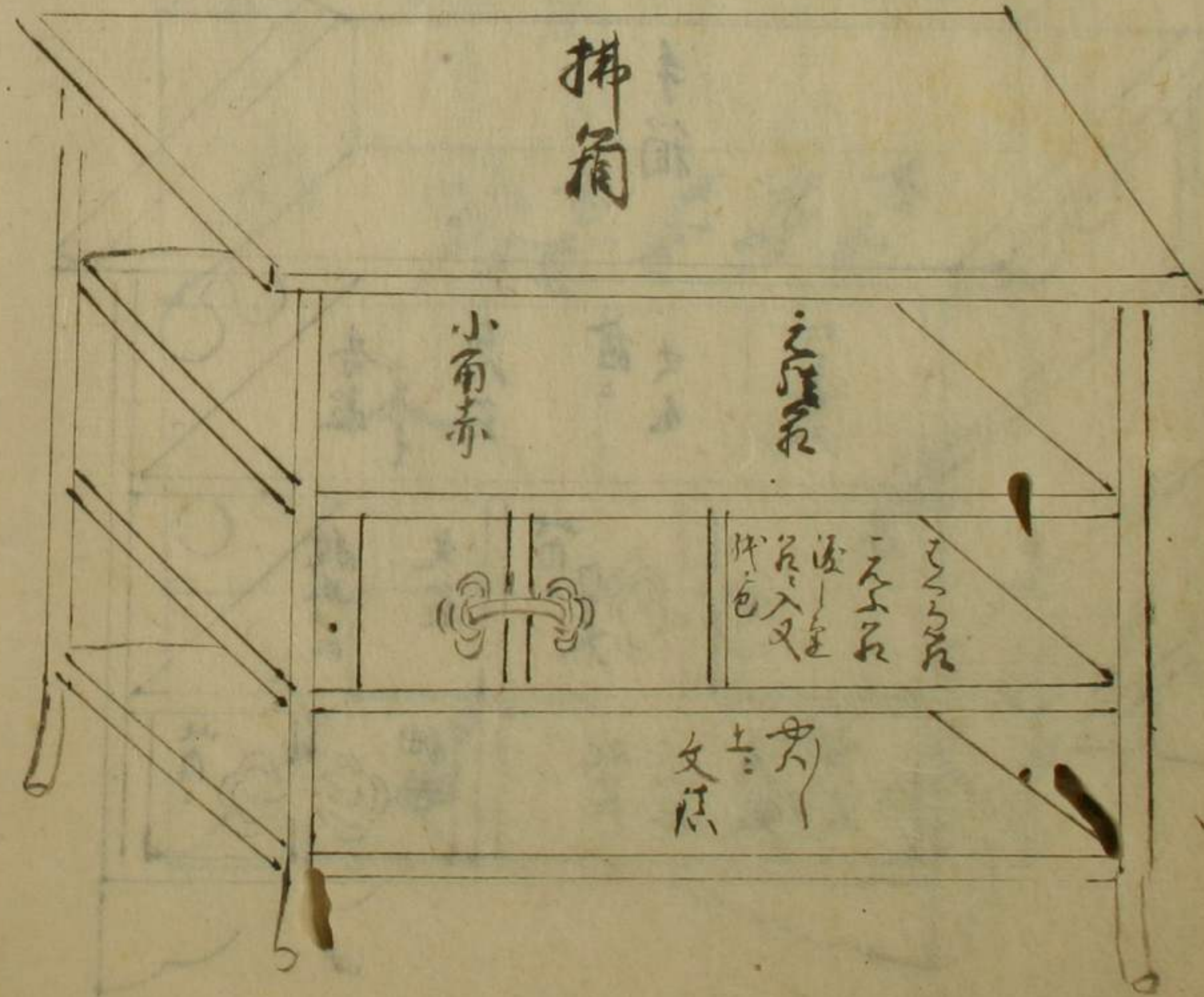

黒櫃

手箱

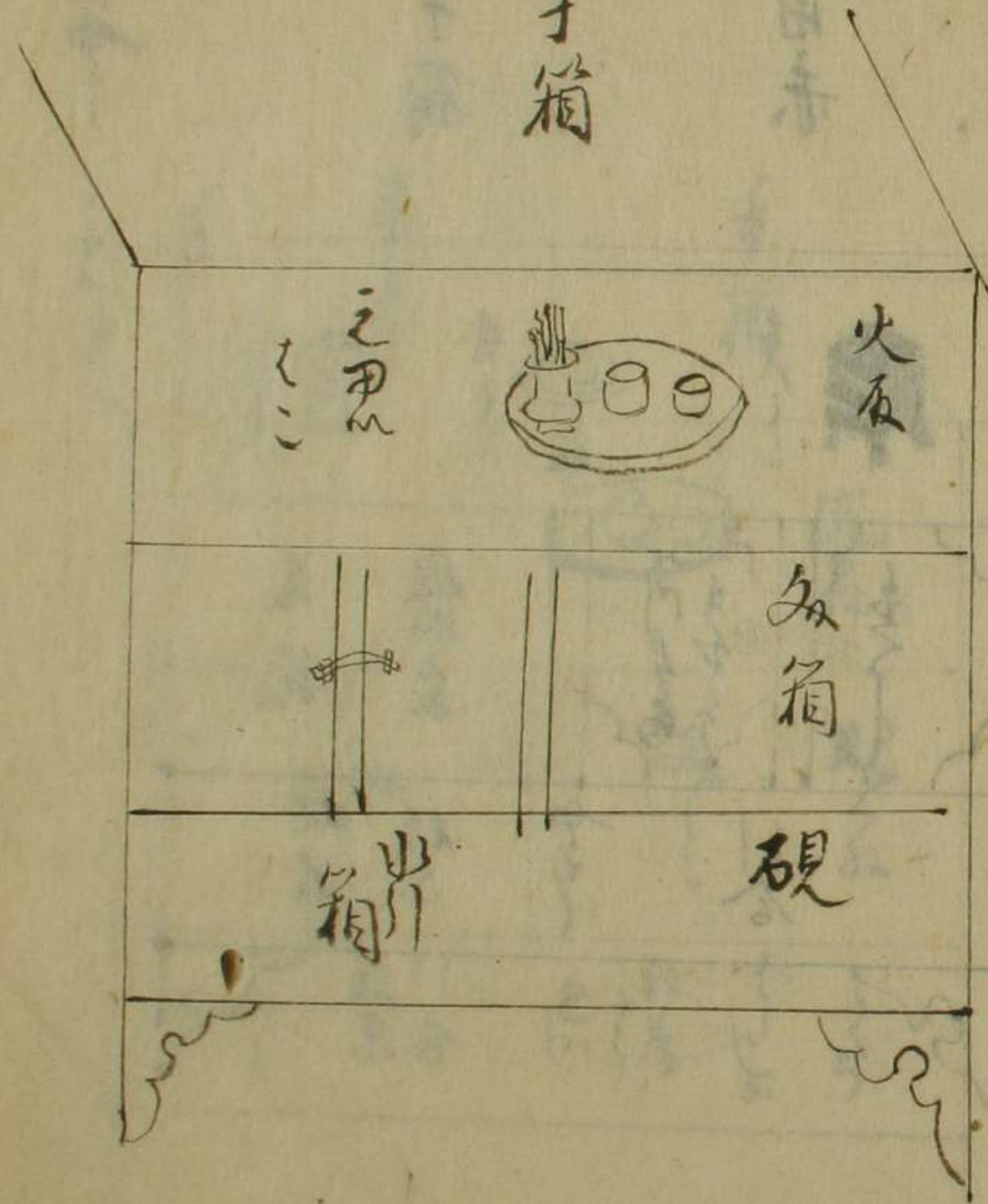

黒櫃

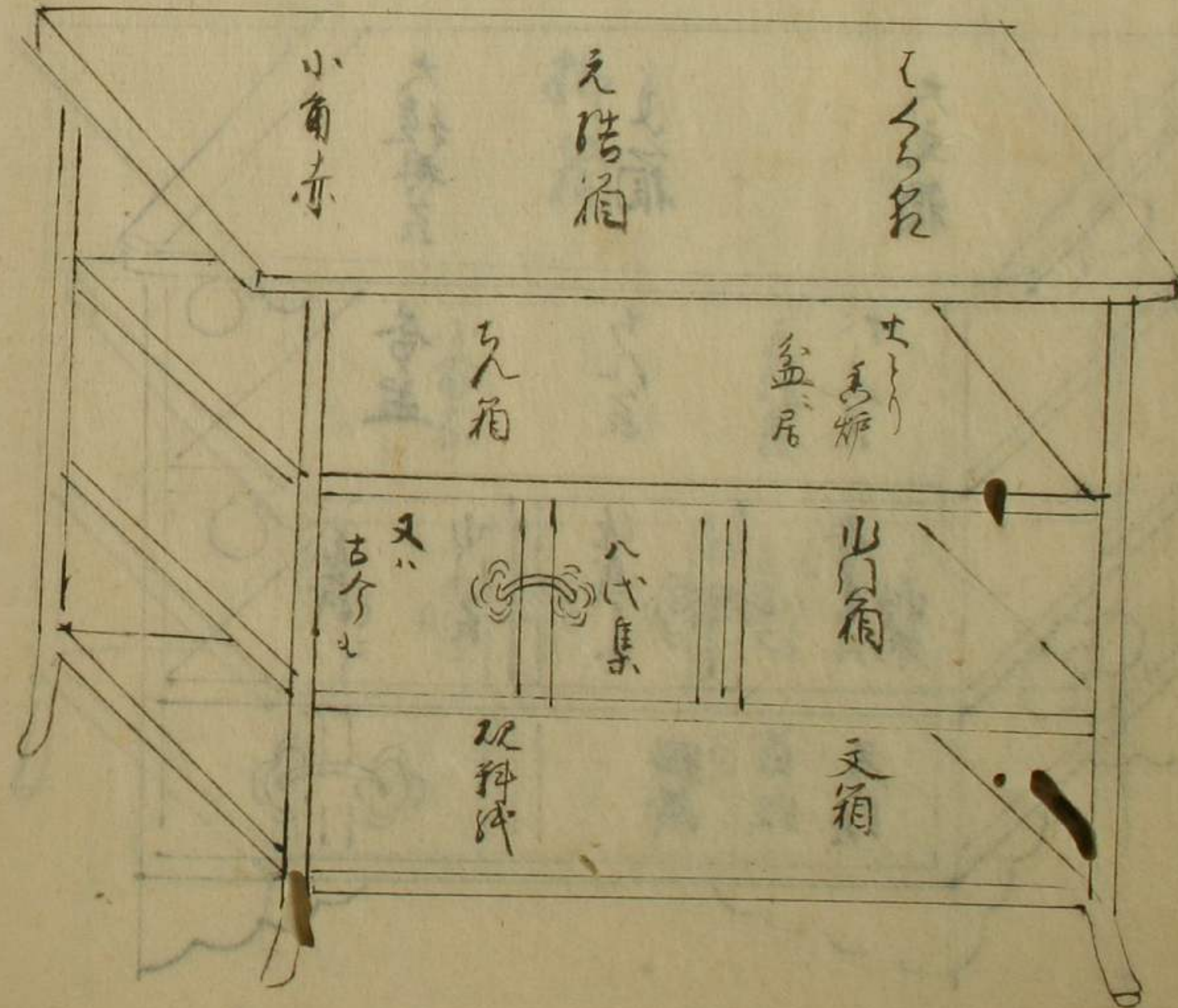

黒棚

手箱

角赤

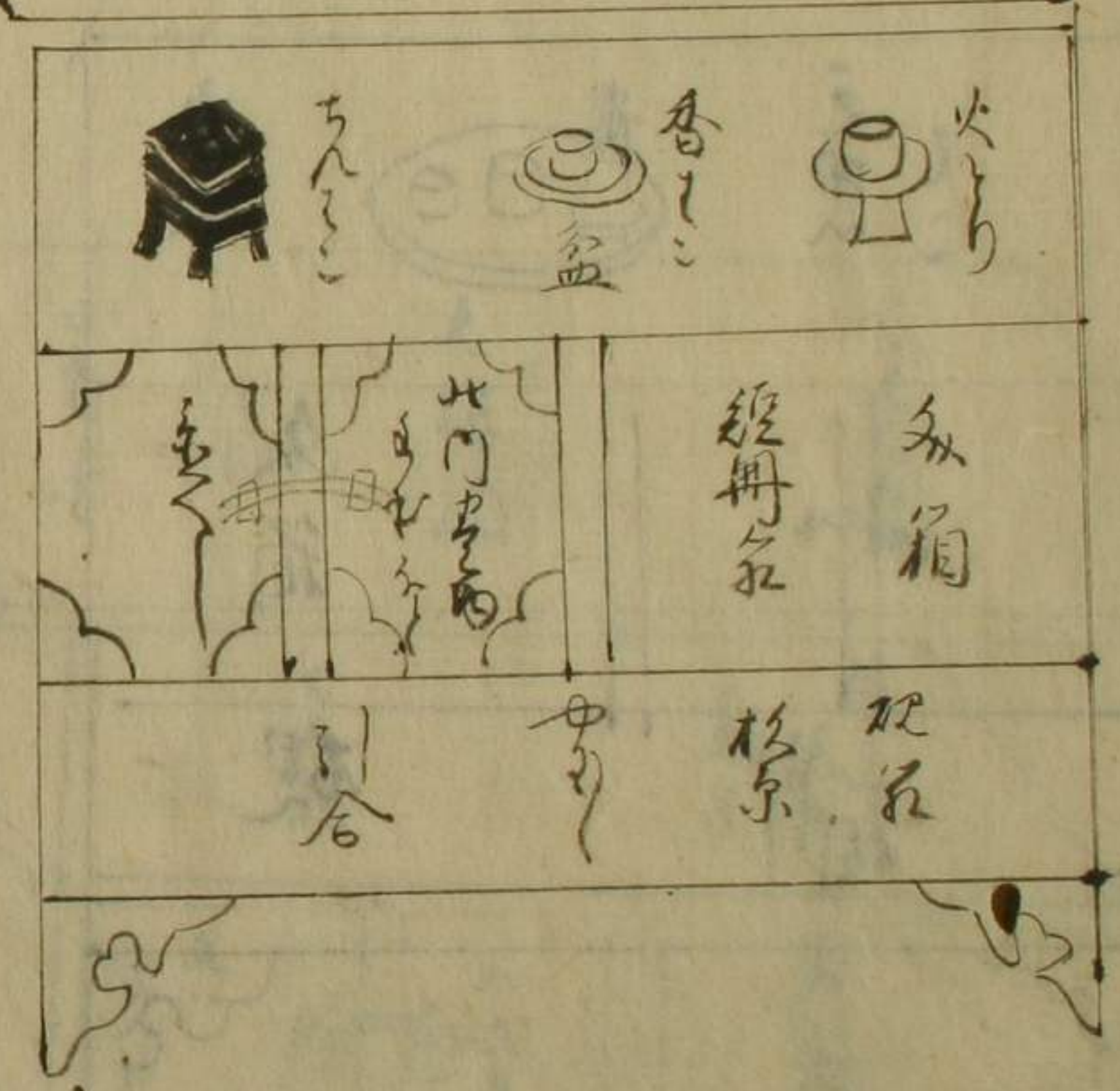

黒棚

手箱

角赤

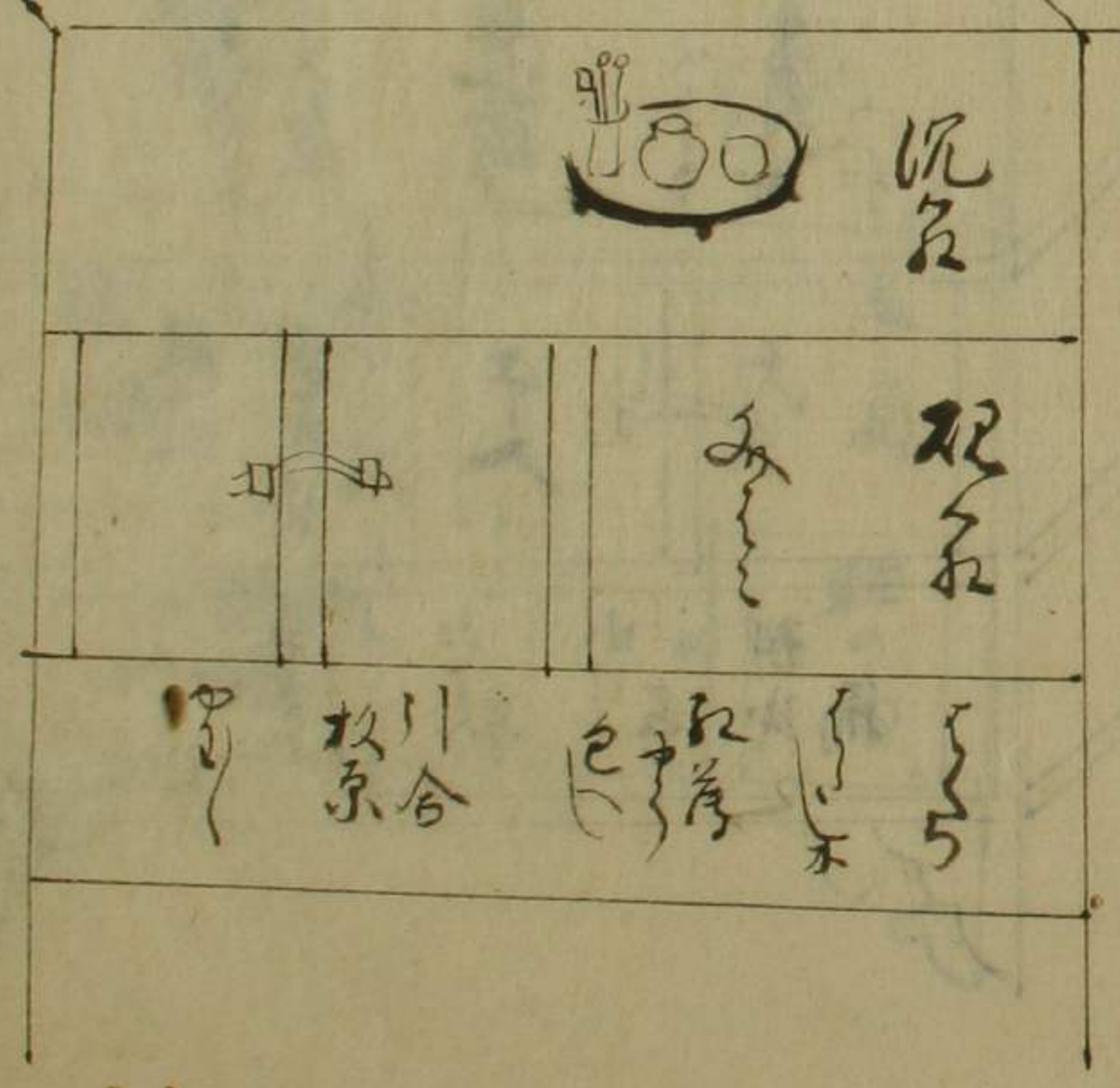

御厨子

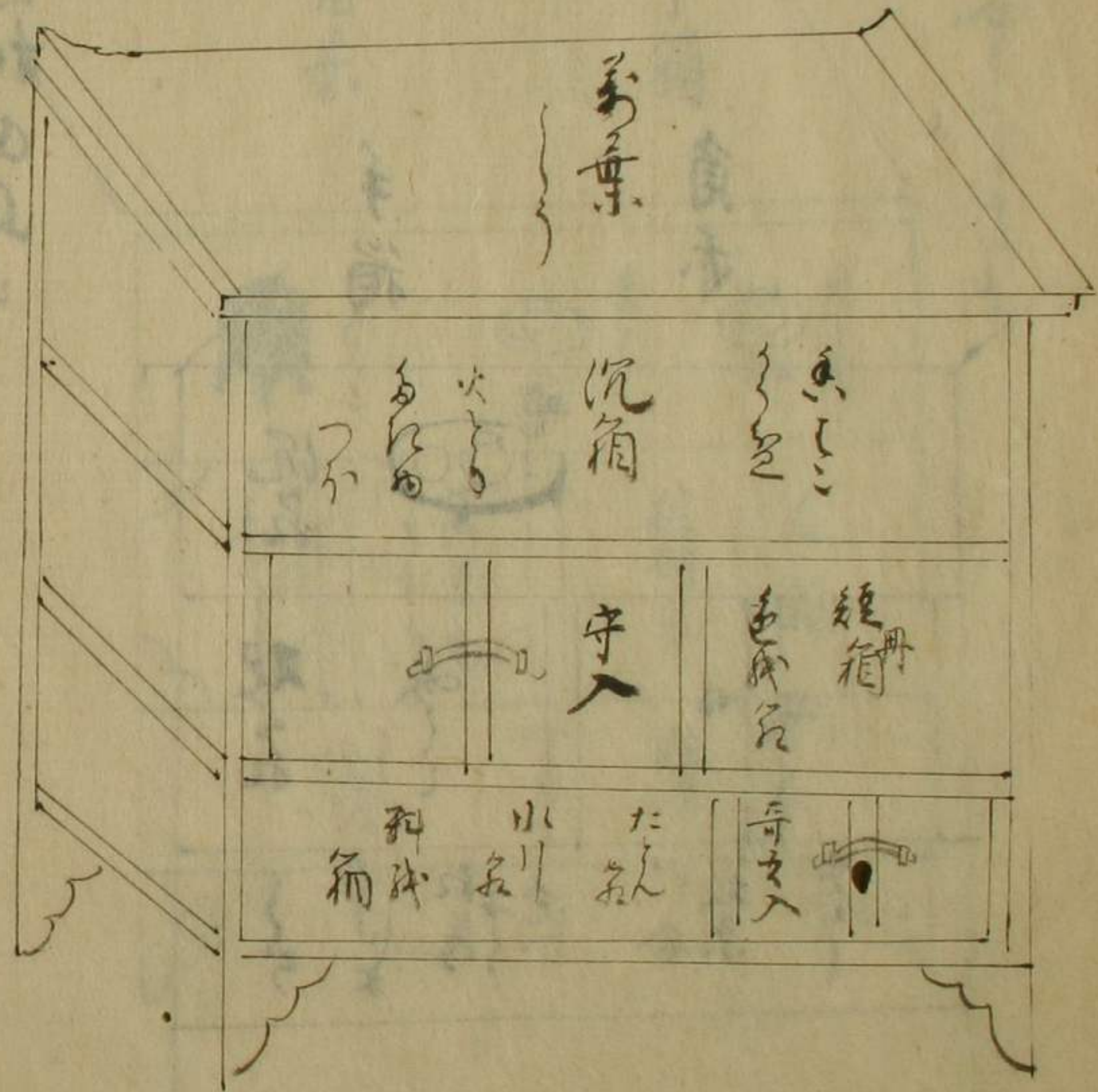

御厨子

手箱

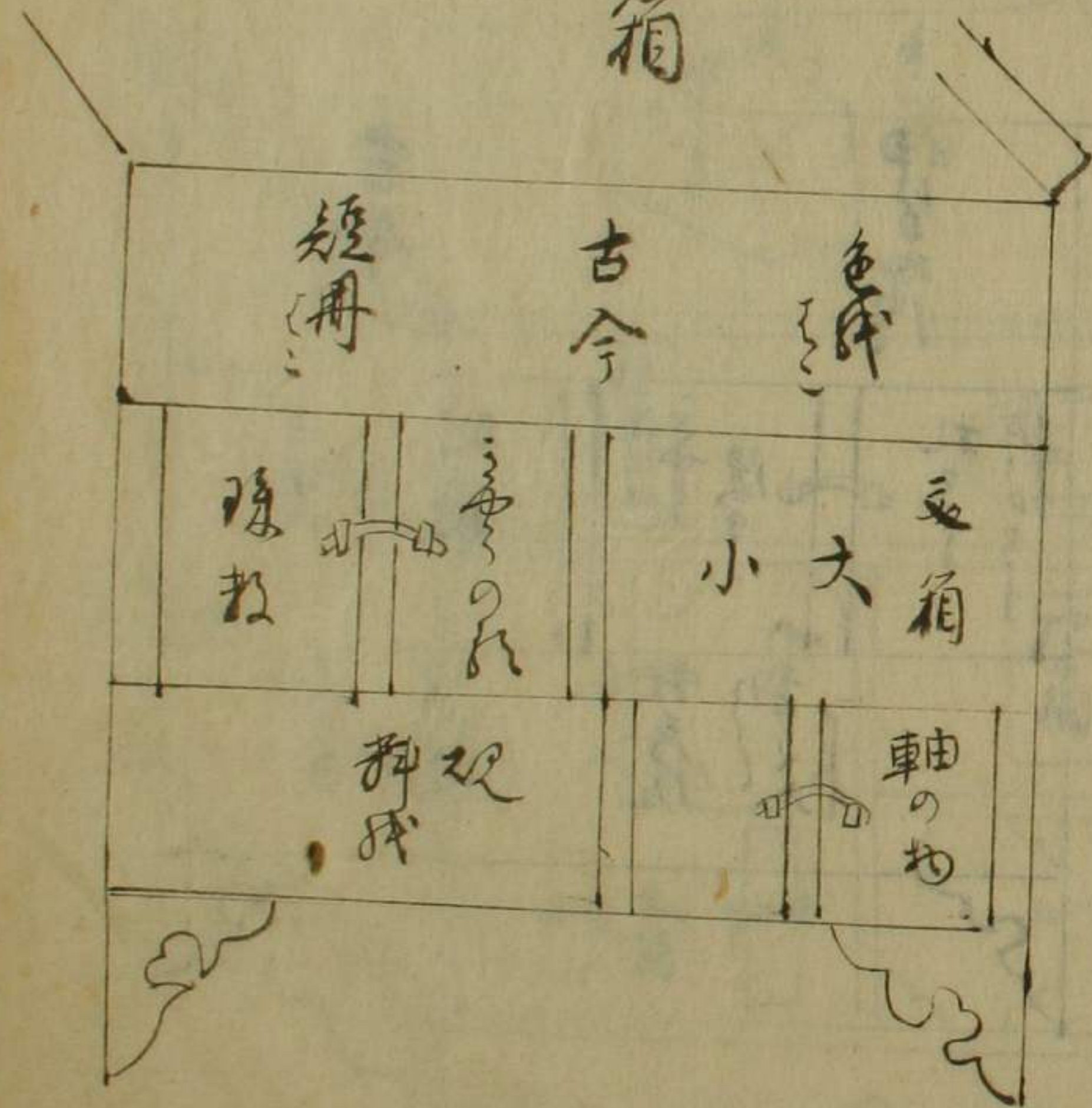

御厨子

床之左

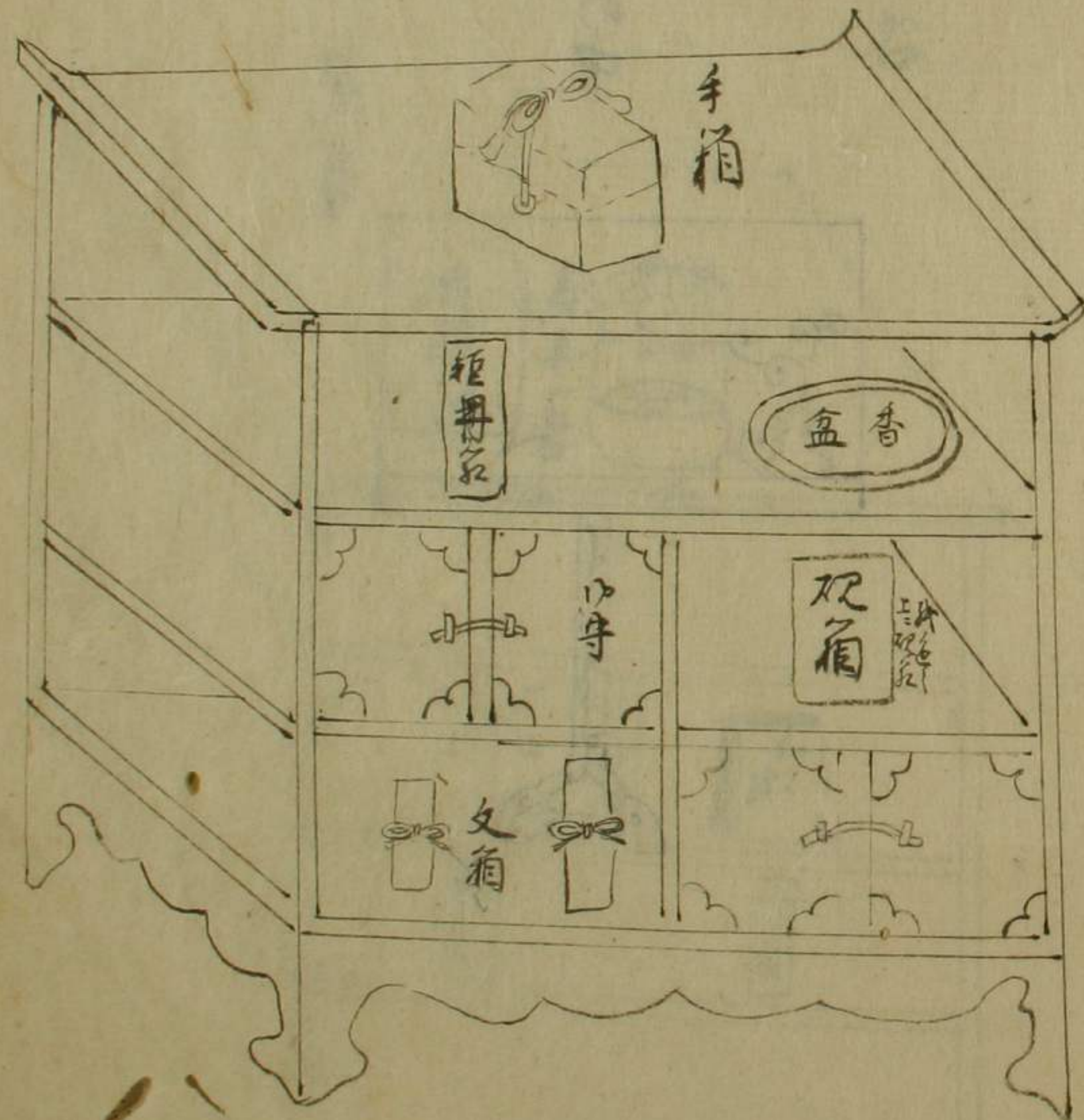

黒桐
カ
カ
カ

手箱

甲		古今	
札	降	双箱	之
入	入	入	入

黒
桐

床
の
お

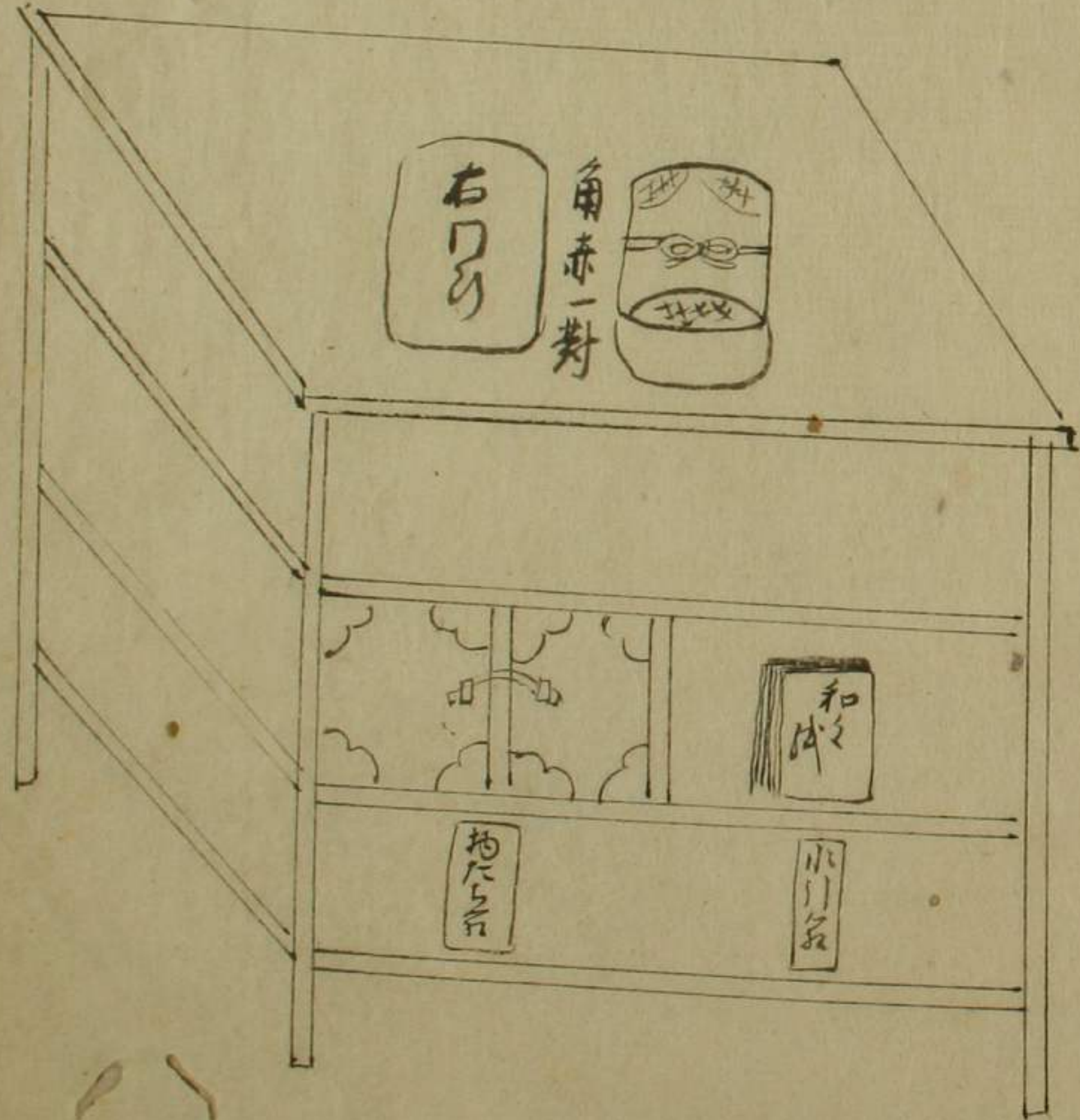

床
の
中

見
入
臺

