

特別  
51  
3723

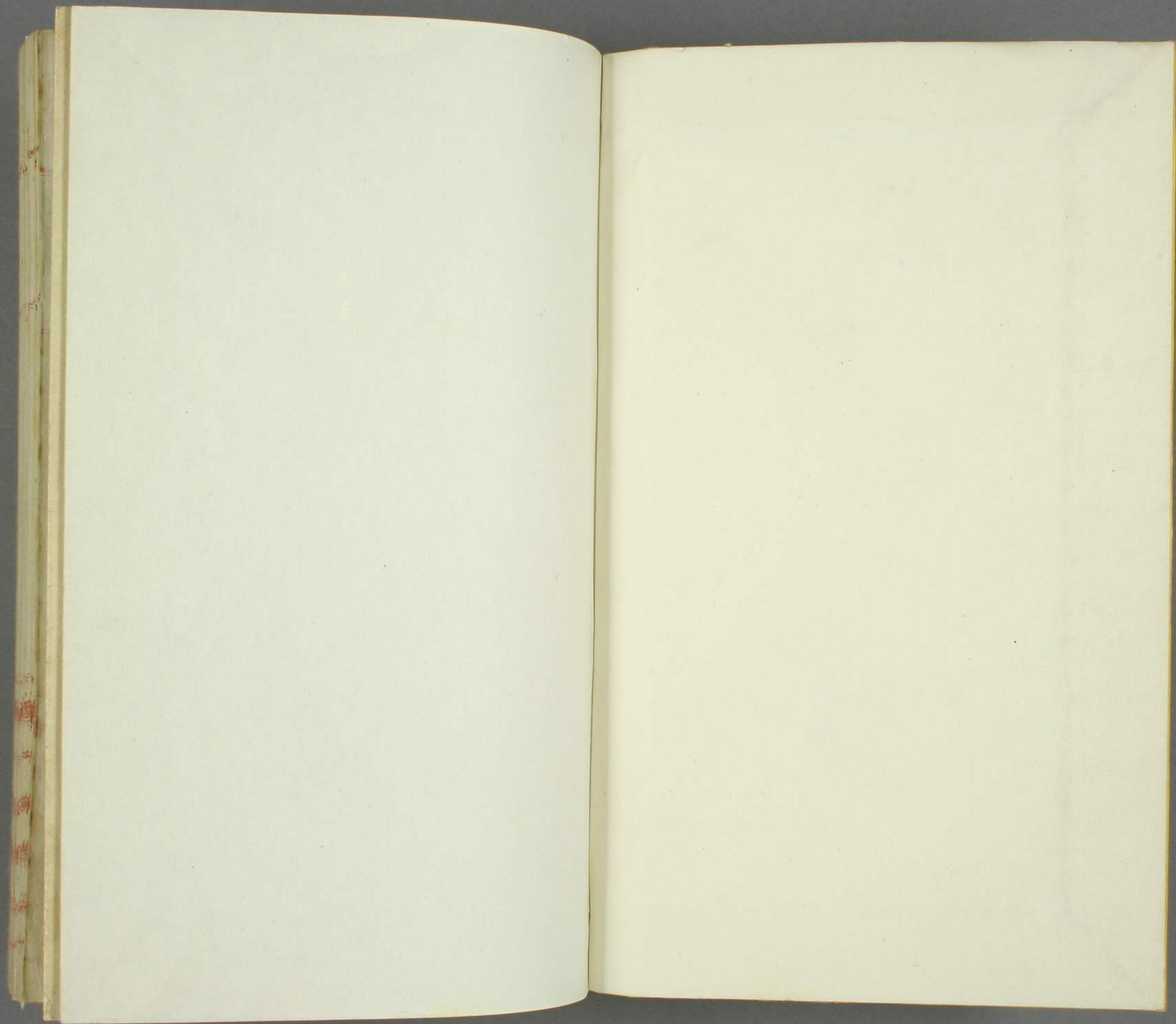







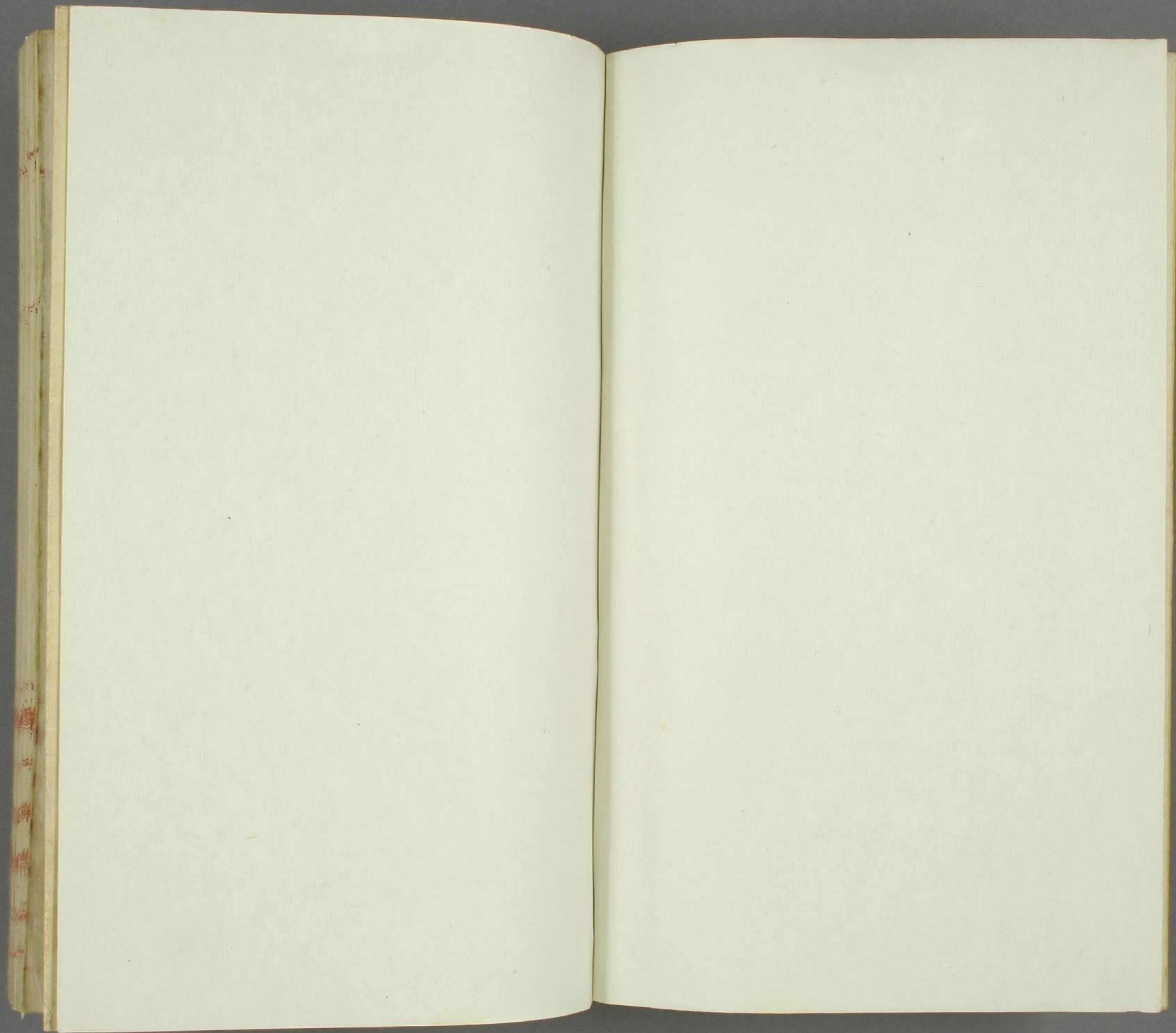



諸  
調  
稿  
綴  
込





特  
門夕1  
號 3723  
卷

管理事務分掌表

部	部一第	部二第	部三第	考備
第一課	國庫 國債 海軍省內 <small>橫濱實業海軍司計部 橫濱實業寺府造船部</small>	大藏省 海關稅	遞信省	一 租稅外歲入及物品、各支出主管ノ課ニ於テ之ヲ管理ス 二 諸拂戻及缺損補填金、各其任拂戻主管ノ課ニ於テ之ヲ管理ス 三 補助團體ノ收支、各其所管省主管ノ課ニ於テ之ヲ管理ス
第二課	陸軍省內 陸軍本省 陸軍師團 <small>第一師團 第二師團 第三師團</small>	外務省 內務省	司法省 文部省	
第三課	陸軍省內 第四師團 第五師團 第六師團 第七師團 第八師團 第九師團 第十師團 第十一師團 第十二師團 東京砲兵工廠 大坂砲兵工廠 千住製鐵所	內國稅 內國稅徵收費	農商務省 官設鐵道	
第四課	海軍省內 <small>橫濱實業海軍司計部 海軍省內計部及鑛務所 造船部ノ除</small>	府縣 府縣租稅外歲入	拓殖務省	

昭和三十一年  
十月十七日  
購求



廿八年閣令  
六号ノ以テ  
一項改正



五年十一月閣令第六号

各官廳執務時間自今左ノ通改定ス

四月二十日ヨリ七月十日迄

午前八時ヨリ午後四時ニ至ル

七月十一日ヨリ九月十日迄

午前八時ヨリ午後十二時ニ至ル

九月十一日ヨリ四月十九日迄

午前九時ヨリ午後五時ニ至ル

但土曜日日曜日ハ従前ノ通

事務繁劇ノ場合ニ於テハ上官ノ指揮ニヨリ晝夜ニ拘ハラス  
執務スヘシ

明治二十八年十一月廿九日閣令第六号



明治二十五年閣令第六号第一項ヲ左ノ通改定ス

九月十一日ヨリ十月三十一日迄  
 十一月一日ヨリ翌年二月末日迄  
 三月一日ヨリ七月十日迄  
 七月十一日ヨリ九月十日迄  
 但土曜日日曜日ハ従前ノ通

午前八時ヨリ  
 午後四時ヨリ  
 午前八時ヨリ  
 午後四時ヨリ  
 午前八時ヨリ  
 午後四時ヨリ  
 午前八時ヨリ  
 午後四時ヨリ

各年度決算検査報告訂正調

年度	種類	款	項	事項	最前報告額	訂正額	責任者
廿四	歳入經常部 内務省所管	第十三款 府 縣	第三項 徴兵費	全	一八六〇・二七	一八六〇・二七	全
			第一項 俸給及諸給	過誤拂	三九六・一四一	三九六・二〇三	酒井 檢査
廿五	歳入經常部 内務省所管	第十四款 雜收	第四項 官吏遺族扶助法納金	徴收不足	四七・一	五〇・四	報告取調委員
			第七項 雜給	未確定 全	一〇〇・九一六 三三・七七〇	一〇二・九一六 三三・七七〇	持田 檢査
廿七	歳出經常部 陸軍省所管	第十五款 軍事費	第四項 糧食費	過誤拂	七四八・四	五二九・二	中隈 檢査
			第八項 庭費	全	三三・七七〇	三三・七七〇	全



明治四十三年出張検査一覽

(府下ノ分  
ヲ除ク)

明治四十三年出張検査一覽

明治四十三年出張検査一覽



東海道及北陸道方面

山梨縣	陸軍少隊 官衙	塘副官	第十八号
神奈川縣	全	川添副官	第二十三号
静岡縣	全	同上	第二十七号
愛知縣	河川及水道 工事	石川検査官	第三十号
三重縣	全	井上副官	第七号
奈良縣	全	坂副官	第十三号
岐阜縣	全	笹岡副官	第二十六号
福井縣	全	工藤副官	第五号
		小栗副官	第十四号
		河野検査官	第二十四号
		伊藤副官	第二号
		鎮守府	

石川縣			
富山縣			
新潟縣	全		
		全	
		全	

會  
計  
簿  
記  
簿  
完







京坂山陰山陽及九州方面

滋賀縣	大日副官	第廿九号
京都府	鐵道工事	第廿二号
大坂府	河川及水道 工事	第十六号
兵庫縣	陸軍建築工事	第七号、内
馬取縣	全	第八号
嶋根縣	全	第十五号
岡山縣	全	第十一号
廣島縣	全	第六号
	川添副官	井上副官
	同上	田中検査官
		三輪検査官
		大島検査官
		平野検査官

第七号

山口縣	全	專賣事業
福岡縣	全	陸軍之隊學校 病院監獄
佐賀縣	全	製鐵所 林區 馬房
長寄縣	全	全
熊本縣	全	全
鹿兒島縣	全	全
宮崎縣	全	全
		稅務

會計帳簿











明治四十二年各課事務成績

部課	計真書	証憑書	審理	不正當ト 檢定判決	計算書百冊ニ對シ 審理	檢定判決	証憑書一萬枚ニ對シ 審理	檢定判決
第一部第一課	一、六〇四	二〇、二九四	三〇三	三	一八、八九	〇、一九	一五、〇五	〇、一五
第二課	一、八九一	九八〇、三五八	九九七	一五	五二、七三	〇、七九	一〇、一七	〇、一五
第三課	四、六〇七	八三一、七六六	三六二	一五	七、八六	〇、三三	四、三五	〇、一八
第四課	五、一五七	九二九、四〇一	一、一三二	五五	二一、七六	一、〇七	一二、〇七	〇、五九
第二部第一課	八、六〇七	二、一六一、七三七	一、二一六	六一	一四、一三	〇、七一	五、六三	〇、二八
第二課	四、一三二	八四三、一四二	二九一	一〇	七、〇四	〇、二四	三、四五	〇、二二
第三課	九、〇四	一五八、〇三五	四六三	一四	五、三三	一、五五	二九、三〇	〇、八九
第四課	三、八六三	五三九、一七三	二四二	二	六、三六	〇、〇五	四、五七	〇、〇四

部課	計真書	証憑書	審理	不正當ト 檢定判決	計算書百冊ニ對シ 審理	檢定判決	証憑書一萬枚ニ對シ 審理	檢定判決
第一部第一課	一、七五一	五七六、〇三六	二四七	八	一四、一一	〇、四六	四、二九	〇、一四
第二課	四、四三	一、四三二、四一〇	七五七	二六	一七、〇、八八	五、八七	五、三八	〇、一八
第三課	二、七九一	六九〇、八〇五	三〇九	六	一一、〇七	〇、二一	四、四七	〇、〇九
第四課	二、三五五	五七四、五二八	三九三	五	一六、八九	〇、三一	六、八四	〇、〇九
總計	三、四、五三三	九、八八五、三九〇	六、五二五	一七六	一八、八七	〇、五一	六、五九	〇、一八



明治四十四年度ニ於ケル翌年度繰越金額調

全 部	全 部	全 部	全 部
三九、六〇八	二、四一三	三、〇一九	二、四六七
一〇、三〇八、七三八	六、〇九、二二〇	七、三四、六九一	八、一、八六九
六七、三三五	三五一	五二五	一九三
二一〇	四	五	七
一七、〇〇	一四、五五	一七、三九	七、八二
〇、五三	〇、一七	〇、一七	〇、二八
六、五三	五、七六	七、三四	二、三八
〇、二〇	〇、〇七	〇、〇八	〇、〇九

會計科

第七頁







省

務

款	項	年度	預算額	現豫算額	前年度繰越額	計	仕以命分濟額	翌年度繰越額	豫算不用額	予算額計
全	京都府土木補助	四十	五六三,〇〇〇	五六三,〇〇〇	五六三,〇〇〇	五六三,〇〇〇	五六三,〇〇〇	五六三,〇〇〇		一〇〇〇
		四十一	五六三,〇〇〇	五六三,〇〇〇	五六三,〇〇〇	五六三,〇〇〇	五六三,〇〇〇			
災害費	東京府土木補助	四十	一八九,〇〇〇	一八九,〇〇〇	一八九,〇〇〇	一八九,〇〇〇	一八九,〇〇〇	一八九,〇〇〇		一〇〇〇
		四十一	一八九,〇〇〇	一八九,〇〇〇	一八九,〇〇〇	一八九,〇〇〇	一八九,〇〇〇			
臺灣經濟補給	借入金補充	四十	二,〇〇〇,〇〇〇	二,〇〇〇,〇〇〇	二,〇〇〇,〇〇〇	二,〇〇〇,〇〇〇	二,〇〇〇,〇〇〇	二,〇〇〇,〇〇〇		五〇〇
		四十一	一七六,〇〇〇	一七六,〇〇〇	一七六,〇〇〇	一七六,〇〇〇	一七六,〇〇〇			六三三
振貸費	山作地難民救恤 者振貸諸費	四十	一〇一,八九四	一〇一,八九四	一〇一,八九四	一〇一,八九四	一〇一,八九四	八六,八九一		八五三
		四十一	八六,八九二	八六,八九二	八六,八九二	八六,八九二	八六,八九二	五六,五〇〇		

内

内

款	項	年度	預算額	現豫算額	前年度繰越額	計	仕以命分濟額	翌年度繰越額	豫算不用額	予算額計
油尾縣土木費	那覇港修築費	四十	一〇〇,〇〇〇	一〇〇,〇〇〇	一〇〇,〇〇〇	一〇〇,〇〇〇	八,〇〇〇	九,〇〇〇		九一九
		四十一	三五〇,〇〇〇	三五〇,〇〇〇	三五〇,〇〇〇	三五〇,〇〇〇	二四八,〇〇〇	一九三,〇〇〇	八三,〇〇〇	一五二
北海道拓殖費	道路修築排水費	四十	一〇,〇〇〇	一〇,〇〇〇	一〇,〇〇〇	一〇,〇〇〇	八,〇〇〇	九,〇〇〇		九一九
		四十一	八〇,〇〇〇	八〇,〇〇〇	八〇,〇〇〇	八〇,〇〇〇	九八,〇〇〇	二四,〇〇〇	五,〇〇〇	一七五
造神宮使館	式年御造營費	四十	一七〇,〇〇〇	一七〇,〇〇〇	一七〇,〇〇〇	一七〇,〇〇〇	四九,〇〇〇	三五,〇〇〇		一七九二
		四十一	一六,〇〇〇	一六,〇〇〇	一六,〇〇〇	一六,〇〇〇	三四,〇〇〇	二五,〇〇〇	一,〇〇〇	一三三〇
管線費	管線費	四十	二四,〇〇〇	二四,〇〇〇	二四,〇〇〇	二四,〇〇〇	九,〇〇〇	一八,〇〇〇		一三三九
		四十一	七,〇〇〇	七,〇〇〇	七,〇〇〇	七,〇〇〇	二八,〇〇〇	一三,〇〇〇	一,〇〇〇	一八七八

第七号



大 省 藏 省

全	全	全	全
橫濱港水堤修築費	宮城縣倉庫修築費	府縣風水害修費	山形縣倉庫修築費
四十一	四十一	四十一	四十一
二二三,八三三,〇〇〇	二四,〇〇〇,〇〇〇	二四,九七五,〇〇〇	二四,八八八,〇〇〇
一五九,九六五,一八〇	一四,〇〇〇,〇〇〇	一七,八五四,九九〇	二〇,〇〇〇,〇〇〇
三七,七八八,一八〇	一四,〇〇〇,〇〇〇	四二,八三九,九九〇	二四,六六六,〇〇〇
二四九,六四五,三〇〇	一四,〇〇〇,〇〇〇	三三,三四三,七〇〇	二四,〇〇〇,〇〇〇
一一二,八三三,六五〇	一四,〇〇〇,〇〇〇	二九,八二四,六〇〇	二四,〇〇〇,〇〇〇
		七,五一四,四六〇	二,一三八,八一〇
五六七	五八三	一一九	九七四

務 内 所 管

全	全	全	全	災害費
宮城縣倉庫修築費	山形縣倉庫修築費	宮城縣倉庫修築費	山形縣倉庫修築費	災害費
四十一	四十一	四十一	四十一	四十一
一三三,〇〇〇,〇〇〇	一三三,〇〇〇,〇〇〇	一三三,〇〇〇,〇〇〇	一三三,〇〇〇,〇〇〇	二八二,〇〇〇,〇〇〇
一三三,〇〇〇,〇〇〇	一三三,〇〇〇,〇〇〇	一三三,〇〇〇,〇〇〇	一三三,〇〇〇,〇〇〇	一六七,〇〇〇,〇〇〇
一三三,〇〇〇,〇〇〇	一三三,〇〇〇,〇〇〇	一三三,〇〇〇,〇〇〇	一三三,〇〇〇,〇〇〇	一六七,〇〇〇,〇〇〇
一三三,〇〇〇,〇〇〇	一三三,〇〇〇,〇〇〇	一三三,〇〇〇,〇〇〇	一三三,〇〇〇,〇〇〇	一六七,〇〇〇,〇〇〇
一三三,〇〇〇,〇〇〇	一三三,〇〇〇,〇〇〇	一三三,〇〇〇,〇〇〇	一三三,〇〇〇,〇〇〇	一六七,〇〇〇,〇〇〇
				一六七,〇〇〇,〇〇〇
一〇〇	八〇〇	六七九	五九二	五九二

現 豫 算 額  
計  
仕 命 額  
翌 年 度 繰 越 額  
豫 算 不 用 額  
予 算 額 對 照







所管

款

項

現予算額  
予算額  
前年度繰越額  
計

仕分各款額

翌年度繰越額

豫算不用額

予算額  
計  
前年度繰越額  
合

陸

軍事費兵器彈藥費

四十四,七四二,五八〇

三六六,五四〇,六三九,〇二二

六,七三九,〇三九

六,七三九,〇三九

七,五三三,八四八

一四三

馬匹費

四十一,一七二,七八〇

一八七,二八〇,〇〇〇

一八七,二八〇,〇〇〇

一八七,二八〇,〇〇〇

七,五七七,四四〇

一〇九

演習費

四十一,一八七,五九一

一四〇,四五一,二九三

三,〇三六,二九一

三,〇三六,二九一

三,〇三三,五五五

八〇

兵要地圖費

四十,六四四,五〇〇

六,二七四,〇〇〇

六,二七四,〇〇〇

六,二七四,〇〇〇

五,八九二,〇〇〇

九〇〇

軍

砲臺建築費  
東京砲臺建築費

四十一,五八二,三〇〇

一八二,五二一,五二五

四四,四二一,五二五

六,九七九,四七〇

三,八四三,七〇五

一四六六

基隆砲臺建築費

四十一,二七〇,〇〇〇

五五,二七八,五二六

八二,二七八,五二六

一〇,五九四,〇七〇

七,六四四,四六六

二六五三

兵器彈藥費

四十一,一三〇,〇〇〇

一六三,六八三,三二二

二六,九三六,八三二

一〇,七三七,七六六

一六,七七一,五五一

一四九四

營繕費  
練兵場射擊場全  
兵作業地新増設費

四十一,二二六,三八六

一〇,五七九,四九二

一三,三三八,四六〇

二,〇五八,〇六〇

一〇,五七九,四九二

九一六

陸軍省































一般會計 (補遺)

管内	外務	省	内務	管	
				款	項
小笠原島殖産事業費	水産經營費		全	管繕費	管繕費
四十一	四十	四十一	四十	四十一	四十一
三,三七八,〇〇〇	三,三三五,〇〇〇	一〇〇,〇〇〇,〇〇〇	一〇〇,〇〇〇,〇〇〇	一五〇,〇〇〇,〇〇〇	一五〇,〇〇〇,〇〇〇
四七五,九四八	五〇八,五九五	二八,九三〇,〇〇〇	二八,九三〇,〇〇〇	五〇,〇〇〇,〇〇〇	九八,〇〇〇,〇〇〇
一七,一三七,四八〇	三,八五〇,九五五	一三,一八九,二〇〇	一〇〇,〇〇〇,〇〇〇	二〇,〇〇〇,〇〇〇	一三四,八八〇,〇〇〇
九〇,一八八,六〇〇	二八,〇九二,四八〇	三三,九六四,三三三	七八,一七九,八〇〇	三六,六四八,六六五	八四,八八〇,〇〇〇
八,一八六,三〇〇	四七,五九四,八〇〇	八,八九三,五六七	二八,九三〇,二〇〇	一六,三三五,一三五	五〇,〇〇〇,〇〇〇
	〇〇五				
六五九	一七四	八八九	二一九	一〇八九	四〇〇

現	于	算	額	計	仕	松	令	濟	額	翌	年	度	繰	越	額	予	算	不	用	額	予	算	額	計

會計

會計



所管	款	項	年度	現	豫	再	額	計	法	令	清	額	翌	年	度	豫	算	不	用	額	予	主	額	三	所	
省	台灣經費補充金	公債募集金補充	四十一	二,〇〇〇,〇〇〇				二,〇〇〇,〇〇〇	八三,六四〇	一,五八,三六〇										五八八						
大	管繕費	內閣府屬廳舎及倉庫移設費	四十一	二〇,一二三				二〇,一二三	六九,三四一	一三九,八〇九										六九二						
藏	全	統監官舎新官費	四十一	一五〇,〇〇〇				一五〇,〇〇〇	六五,五二〇	一四〇,六四八										九五八						
陸	管繕費	步兵第五聯隊其他水道布設費	四十一	八,四四〇				八,四四〇	四,四八一	八,三九八										九四九						
海	管繕費	軍令部其他廳舎増築費	四十一	一七〇,三三〇				一七〇,三三〇	四六,九八三	一三三,七二八										七二八						
軍	管繕費	造兵廠改築費	四十一	三六七,七〇〇				三六七,七〇〇	一八,三三七	二〇九,一四三										六七一						

所管	款	項	年度	現	豫	再	額	計	法	令	清	額	翌	年	度	豫	算	不	用	額	予	主	額	三	所	
司	管繕費	福岡監獄建築費	四十一	六五,二〇〇				六五,二〇〇	二七,三三四	三二,八九七										五八一						
法	管繕費	東京盲啞學校新官費	四十一	三二,五八二				三二,五八二	六,三三三	二二,二六二										七七二						
文	管繕費	東北帝國大學創立費	四十	一五,〇〇〇				一五,〇〇〇	八,一六〇	六,八四〇										四五六						
文	管繕費	東北帝國大學創立費	四十一	七五,〇〇〇				七五,〇〇〇	一九,四七三	六三,五二七										八三二						
文	管繕費	第三女子高等師範學校創立費	四十一	一〇,〇〇〇				一〇,〇〇〇	二,三二五	七,六七五										七七〇						
文	管繕費	第三高等農林學校創立費	四十一	二二,六三三				二二,六三三	二,三三〇	二〇,三〇三										一〇〇〇						







特別會計

所管	款	項	年度	現		豫		仕	翌	予	予
				算	額	算	額				
外	居留地經營費	居留地經營費	四十	79,100,000	349,733,681	499,518,000	1,018,433,919	349,733,681	9,136,646	700	
			四十一	79,100,000	349,733,681	499,518,000	1,018,433,919	349,733,681	9,136,646	700	
外	事業費	事業費	四十	250,000,000	550,000,000	1,018,433,919	2,036,867,838	550,000,000	1,990	581	
			四十一	250,000,000	550,000,000	1,018,433,919	2,036,867,838	550,000,000	1,990	581	
省	全	本連入事業費	四十	220,000,000	220,000,000	1,018,433,919	1,238,433,919	220,000,000	2590	531	
			四十一	220,000,000	220,000,000	1,018,433,919	1,238,433,919	220,000,000	2590	531	



所管

款

項

年度

現

豫

算

額

計

仕

任

令

濟

額

翌

年

度

總

額

予

算

不

用

額

予

算

不

用

額

予

算

不

用

額

予

算

不

用

額

予

算

不

用

額

予

算

不

用

額

予

算

不

用

額

予

算

不

用

額

予

算

不

用

額

予

算

不

用

額

予

算

不

用

額

予

算

不

用

額

予

算

不

用

額

予

算

不

用

額

予

算

不

用

額

予

算

不

用

額

予

算

不

用

額

予

算

不

用

額

予

算

不

用

額

予

算

不

用

額

予

算

不

用

額

予

算

不

用

額

予

算

不

用

額

予

算

不

用

額

予

算

不

用

額

予

算

不

用

額

予

算

不

用

額

予

算

不

用

額

予

算

不

用

額

予

算

不

用

額

予

算

不

用

額

予

算

不

用

額

予

算

不

用

額

予

算

不

用

額

予

算

不

用

額

予

算

不

用

額

予

算

不

用

額

予

算

不

用

額

予

算

不

用

額

予

算

不

用

額

予

算

不

用

額

予

算

不

用

額

予

算

不

用

額

予

算

不

用

額

予

算

不

用

額

內

專賣南

專賣南  
及購置

年度

現

豫

算

額

計

仕

任

令

濟

額

翌

年

度

總

額

予

算

不

用

額

予

特別事業費

特別事業費  
及改良費

年度

現

豫

算

額

計

仕

任

令

濟

額

翌

年

度

總

額

予

算

不

用

額

予

事業費

事業費  
及改良費

年度

現

豫

算

額

計

仕

任

令

濟

額

翌

年

度

總

額

予

算

不

用

額

予

臺南郵便電信

臺南郵便電信  
及購置

年度

現

豫

算

額

計

仕

任

令

濟

額

翌

年

度

總

額

予

算

不

用







農	省		部		全
	全	全	全	全	
製鐵所作業費 事業費	四十一	八二七五五〇〇	四十一	五五〇〇〇〇〇	八二
	四十八	八二七五五〇〇	四十一	五五〇〇〇〇〇	八二
新設學堂	四十一	一七九三二〇〇	四十一	一七九三二〇〇	八二
	四十一	一七九三二〇〇	四十一	一七九三二〇〇	八二
農林學堂動物學 教室新設費	四十一	五六一四八〇〇	四十一	五六一四八〇〇	八二
	四十一	五六一四八〇〇	四十一	五六一四八〇〇	八二
理科學堂動物學 教室新設費	四十一	七〇〇〇〇〇〇	四十一	七〇〇〇〇〇〇	八二
	四十一	七〇〇〇〇〇〇	四十一	七〇〇〇〇〇〇	八二
農林學堂植物學 教室新設費	四十一	五六一四八〇〇	四十一	五六一四八〇〇	八二
	四十一	五六一四八〇〇	四十一	五六一四八〇〇	八二
製鐵所作業費 事業費	四十一	八二七五五〇〇	四十一	五五〇〇〇〇〇	八二
	四十八	八二七五五〇〇	四十一	五五〇〇〇〇〇	八二
新設學堂	四十一	一七九三二〇〇	四十一	一七九三二〇〇	八二
	四十一	一七九三二〇〇	四十一	一七九三二〇〇	八二
農林學堂動物學 教室新設費	四十一	五六一四八〇〇	四十一	五六一四八〇〇	八二
	四十一	五六一四八〇〇	四十一	五六一四八〇〇	八二
理科學堂動物學 教室新設費	四十一	七〇〇〇〇〇〇	四十一	七〇〇〇〇〇〇	八二
	四十一	七〇〇〇〇〇〇	四十一	七〇〇〇〇〇〇	八二
農林學堂植物學 教室新設費	四十一	五六一四八〇〇	四十一	五六一四八〇〇	八二
	四十一	五六一四八〇〇	四十一	五六一四八〇〇	八二

文	省軍海		省		管
	全	全	全	全	
營繕費	四十一	六八二五二〇〇	四十一	六八二五二〇〇	八二
	四十一	六八二五二〇〇	四十一	六八二五二〇〇	八二
材料物品費	四十一	一七九三二〇〇	四十一	一七九三二〇〇	八二
	四十一	一七九三二〇〇	四十一	一七九三二〇〇	八二
作場費	四十一	二二〇〇〇〇〇	四十一	二二〇〇〇〇〇	八二
	四十一	二二〇〇〇〇〇	四十一	二二〇〇〇〇〇	八二
材料物品費	四十一	一七九三二〇〇	四十一	一七九三二〇〇	八二
	四十一	一七九三二〇〇	四十一	一七九三二〇〇	八二
營繕費	四十一	六八二五二〇〇	四十一	六八二五二〇〇	八二
	四十一	六八二五二〇〇	四十一	六八二五二〇〇	八二
材料物品費	四十一	一七九三二〇〇	四十一	一七九三二〇〇	八二
	四十一	一七九三二〇〇	四十一	一七九三二〇〇	八二
作場費	四十一	二二〇〇〇〇〇	四十一	二二〇〇〇〇〇	八二
	四十一	二二〇〇〇〇〇	四十一	二二〇〇〇〇〇	八二
材料物品費	四十一	一七九三二〇〇	四十一	一七九三二〇〇	八二
	四十一	一七九三二〇〇	四十一	一七九三二〇〇	八二

會計部

會計部



晉

款

項

年度

現款  
豫算額  
前年度繰越額

計

仕掛金  
済額  
翌年度繰越額  
豫算不足額

合計

全

材料費  
等費

四十一

五五五,五九九〇

二五八,三三二〇

五七二,一三二〇

二五八,五五九〇

八八,三九九〇

三,五八八,八八〇

〇三六

新

歲出特別費  
森林費  
等費

四十一

二四八,五〇〇〇

五三八,七三〇〇

二九八,七三〇〇

三四六,五三四三

四八八,四九三〇

三五,三四七七

一九九

省

鐵道建設費  
改良費  
建設費

四十一

三三三,三三八八

一七九,八四九七

一,九三四,〇〇〇

七,五四九,八五〇

二七九,二八四九

〇九三

通

改良費

四十一

一,〇八八,四四九

三九〇,八〇〇

六,九三〇,九三〇

六,九三〇,九三〇

一,六八八,三三四

一三五

信

韓國鐵道建設  
及改良費

建設費

四十一

一,〇九四,七九〇

五八八,五三三三

一,〇六六,四三三

一,〇六六,四三三

九七五,三九九

一三〇

全

改良費

四十一

二,〇〇〇,〇〇〇

四三,三七三九

四四,三七三九

四〇,二九三九

四〇,〇八〇三

二〇四

市

全

水害復旧費

四十一

二,四三九,〇〇〇

一,二八八,八五六

一,三七三,二四八

一,三六,二九八

五九九,九九四

一一八,三七〇

二三三

會計  
第十  
卷  
第七  
號







海	陸軍省	大藏省	省	全
海軍採炭所 札幌	大坂砲兵工廠 作業費	森林作業費 事務費	災害費 淡水港航路 復旧費	基隆築港費
四十	四十一	四十一	四十一	四十一
八,一七三,〇〇〇	八,八六三,〇〇〇	六,七四九,〇〇〇	一,九五〇,〇〇〇	七,三三五,〇〇〇
	三,五〇〇,〇〇〇	二,〇〇〇,〇〇〇		三,七二〇,〇〇〇
	三,三二五,一三九	一,三三三,五二〇	一,九五〇,〇〇〇	七,四六四,〇六一
八,一七三,〇〇〇	四,〇八六,四〇〇	六,八五八,一〇〇		六,四四九,六三〇
七,六八,九三〇	一,七二一,六七〇	五,一五七,二六〇		七,一四七,一三二
四,八三〇,四八〇	三,五九,四七三	一,二九七,二六〇	一,三三三,〇〇〇	〇,八一〇
六,九七六,四〇〇	一,〇九,七四二	二,二九七,二六〇	二,〇〇〇,〇〇〇	二,〇〇九,三〇〇
五〇八	四四二	三八五	九八八	二一六

軍省	事業費	管轄費	全	全
農科大學水産 字臨海実験所 新管費	眼科教室及 病室新管費	同書館改築 及増築費	眼科教室及 病室新管費	眼科教室及 病室新管費
四十	四十一	四十一	四十一	四十一
九,〇〇〇,〇〇〇	五,〇〇〇,〇〇〇	三,七二〇,〇〇〇	五,〇〇〇,〇〇〇	五,〇〇〇,〇〇〇
三,八八八,三〇〇		三,八八八,三〇〇		
九,〇〇〇,〇〇〇		三,三三三,三三三		
五,〇二一,八〇〇		七,〇二二,〇〇〇		
三,八八八,三〇〇		一九,三二〇,八三〇		
九,〇六九,四六〇		三,四一七,九二〇		
〇八三		六八八		











明治三十八年一月

調査掛

院長

明治三十七行務年度上半期ノ成績ニ依リ下半期ニ於ケル  
検査事務運揚ノ觀察

明治三十七行務年度ハ今ハ既ニ上半期ヲ經過セルヲ以テ茲ニ其  
餘ス所ノ証憑書ノ調査ハ勿論終テ、検査事務ヲ下半期間ニ遂了  
シ得ヘキヤ否ヲ觀察スルニ当リ先ツ証憑書ノ調査進行ノ觀察ルニ

明治三十七行務年度検査事務進行ノ觀察

明治三十八年一月調査掛



第一部 第一課	既往受領高	九六、五三七	将来受領高	四一、七四六	計	一三八、二八三	調査済高	六七、八六五	将来調査高	七〇、四一八	總受領高、對 将来調査高、對
全 第二課	五八、二七二	八〇、九三一	六六、九二〇	一八、四八三	四八、二七三〇	七、二一	四八、二七三〇	四八、二七三〇	七、二一	五、〇九	
全 第三課	二七、五五一	三〇、一三七	五七、七九五	二〇、五一三	三七一、六五六	六、四四	三七一、六五六	三七一、六五六	六、四四	六、四四	
全 第四課	四一、四〇〇	三〇、八二七	七三、二八七	二八、八〇七	四三四、七九九	六、〇一	四三四、七九九	四三四、七九九	六、〇一	六、〇一	
全 合計	一、三七八、九三八	七三三、二二六	二、一〇七、一五四	七四七、五六一	一、三五九、五九三	六、五四	一、三五九、五九三	一、三五九、五九三	六、五四	六、五四	
第二部 第一課	四三、一三三四	九五、二一一	五二、五四五	三四、四五四	一七二、〇九五	三、三三	一七二、〇九五	一七二、〇九五	三、三三	三、三三	
全 第二課	一一、四二一	三四、二〇一	四五六、二三二	一一〇、九六一	三四五、二七一	七、五九	三四五、二七一	三四五、二七一	七、五九	七、五九	
全 第三課	二四、七八二	四三、四九五	一〇八、二七八	五五、二一九	五三一、五九九	四、九一	五三一、五九九	五三一、五九九	四、九一	四、九一	
全 第四課	三一、五〇五	一六、四九〇	四八、一五四	二二、五一七	二六〇、〇三三	五、三九	二六〇、〇三三	二六〇、〇三三	五、三九	五、三九	
全 合計	九一、五三八	六四七、二一一	一、五二二、五九五	七三三、〇四七	八三〇、五四八	五、三一	八三〇、五四八	八三〇、五四八	五、三一	五、三一	
第三部 第一課	四三三、三九九	二四七、八三八	六八一、二三七	二六〇、七九三	四二〇、四四四	六、一七	四二〇、四四四	四二〇、四四四	六、一七	六、一七	

全 第二課	二八八、一八五	二二〇、三六六	五〇八、五五一	二三五、五五九	二七、二九九	五、三六	二七、二九九	五、三六	五、三六	
全 第三課	四四九、六〇五	三五七、一九五	八〇八、八〇〇	三〇七、四〇五	四九九、三九五	六、一八	四九九、三九五	四九九、三九五	六、一八	六、一八
全 第四課	二六、〇五七	一一〇、三三四	三八、一三一	二〇三、三三四	一七八、〇五七	四、六六	一七八、〇五七	一七八、〇五七	四、六六	四、六六
全 合計	一、四三三、二四六	九四九、七三三	二、三三七、九八九	一、〇〇七、〇八一	一、三七〇、八八八	五、七六	一、三七〇、八八八	一、三七〇、八八八	五、七六	五、七六
總計	三、七三二、五五八	二、三二五、一六〇	六、〇四七、七一九	二、四八七、六八九	三、五二〇、〇二九	五、八八	三、五二〇、〇二九	三、五二〇、〇二九	五、八八	五、八八

右表、如ク下年期間ニ調査スヘキ証憑書ハ各課一々年度全數ノ三割  
三分強乃至七割ニ分弱ニシテ各部課ヲ通スル下キハ五割ニ分弱ナリ  
今之ヲ前行務年度ノ同時期ニ於ケル行務ノ功程ニ比スル下キハ即チ

前年度總受領高	一三七、九一八	前年度十二月迄調査済高	八〇、九八一	前年度一月以後調査高	五九、九三七	前年度總受領高、對 前年度一月以後調査高、對	四、一二	本年度同上	五、〇九	同上割合、比較増減	〇、九七
全 第二課	七七、三六二	一七、八三一	五九、八四一	七、七一	七、三一	〇、五〇	〇、五〇	〇、五〇	〇、五〇	〇、五〇	
全 第三課	五九、八一三	一四、九八九	四四、三二四	七、五九	六、四四	一、一一	一、一一	一、一一	一、一一	一、一一	



第一部長四課	前年度總受 領高	前年度十二月 調査済高	前年度一月以後 調査済高	前年度總受領高 對一月以後 調査済高	本年度同上	同上割合比較 増
全 合計	九二五、三七九	二四九、三七九	六六六、〇〇〇	七、二七	六、〇一	一、二六
第二部長一課	二四二、五二二	六五三、一五〇	一、七七七、九九二	七、三六	六、五四	〇、八二
全 合計	二、〇一八、一六一	四一、二七二	六、〇八八、八九	五、九六	三、三三	二、六三
第三部長二課	六三九、三四二	三八八、八六三	二四〇、四七九	三、八二	七、五八	三、七四
全 合計	一、三三、七五八	五〇、七七一	八、八九七	六、一七	四、九一	一、二四
第四部長四課	四八三、七三三	二天〇、七四四	二二二、九八九	四、天〇	五、三九	〇、七九
全 合計	三、二六三、九九四	一、一一、六五〇	一、一五二、三四四	五、〇八	五、三一	〇、二三
第三部長一課	七九七、八五二	四五二、三三六	三四五、五二六	四、三三	六、一七	一、七六
全 合計	五〇九、九一四	二三九、六七六	二七〇、二三八	五、二九	五、三六	〇、〇七
第二部長三課	九九九、八八七	四九九、七八三	五〇〇、一〇四	五、〇〇	六、一八	一、一八
全 合計	三、六七、八三三	一、八八、一三八	一九九、八九五	五、四二	四、六六	〇、七六

全 合計	二、六七五、四七六	一、三五九、九一三	一、三一五、五八三	四、九一	五、七六	〇、八五
總 計	七、三三四、六一二	三、一四三、八二六	四、二二〇、七八六	五、七三	五、八八	〇、一五

右表ノ如ク功程ノ可ナルモノハ第一部長二課第三部長四課第二部長一課第三部長一課及第三部長四課ノ大課ニシテ餘ノ大課ハ皆前年ニ劣ルノミナラス各部課ヲ通シテモ亦前年ニ劣レリ而シテ其可ナルモノト云フヘシ

部第二部長三課第四部長一課ノ如キハ未タ孰モ大割以上ノ証憑書ヲ調査セサル一カヲサルトテ以テ理想ノ功程以下ニ位スルモノト云フヘシ

或ハ曰ク上半期中ニハ半日勤務ノ期間アルヲ以テ調査未済ノ調査済ヨリ多數ナルハ亦然アリト然ラズ今其半日勤務ノ期間ヲ除外シタル九月乃至十二月ニ於ケル各課調査済ノ一ヶ月平均高ヲ仮ニ一ヶ月ノ調査力トナシ之ニ依リ将来調査スヘキ証憑書ヲ計ルニ

註 中  
 上半期間ニハ半日勤務ノ期間アリト云フヘシ  
 期間ニ又檢定判決及決算ノ確定等事務アルヲ以テ之相殺シテ結局尚功程ヲ要スルノ理ナリ



第一部第一課	九月乃至十二月調査済 一ヶ月平均高	将来調査高	調査済平均高 調査高 要スル月数
全 第二課	一三四三二	七〇四一八	五、二四
全 第三課	二四〇九九	四八二、七二〇	二〇、〇三
全 第四課	四七、八三二	三七、一六五六	七、七七
全 合計	五三一、一三三	四三四、七九九	八、一八
第二部第一課	一三七、四八六	一、三五九、五九三	九、八八
全 第二課	六六、四七〇	一七二、〇九五	二、五八
全 第三課	二二、二一三	三四五、二七一	一五、六〇
全 第四課	一一、五三一	三四五、二七一	四、六一
全 合計	一四九、九四七	八三〇、五四八	五、七五
第三部第一課	五一、四三六	四二〇、四四四	八、一六

全 第二課	四三、一七九	二七二、九九二	六、三二
全 第三課	五八、九一四	四九九、三九五	八、四七
全 第四課	四三、三八四	一七八、〇五七	四、一〇
全 合計	一四六、一七七	一、三三〇、八八八	六、九六
總計	四八八、八三四	三、五二〇、〇二九	七、二八

右表ノ如ク半期間即チ大ケ月以内ニ調査ヲ遂了シ得ヘキモノハ  
 第一部第一課第二部第一課第三課第四課及第三部第一課第二課  
 ニ過キス<sup>其</sup>餘<sup>也</sup>七課ハ少キモ大ケ月三分ヲ要シ多キハ二十ヶ  
 月ヲ要スルナリ然レトモ第一課第二課ノ二十ヶ月ヲ要シ第二部  
 第二課ノ十五ヶ月ヲ要スル如キハ実ニ異數ナルヲ以テ今右二課  
 ノ上半期中最モ調査済ノ多キ月<sup>第一課第二課ハ九月ノ五八一、九四  
 第二課第二課ハ十一月ノ四五四、五一</sup>  
 ヲ最高ノ調査力トシテ計ルモ第一課第二課ハ八ヶ月二分九厘ヲ



要シ第二部第二課ハ七月五ノ九厘ヲ要ス尤第二部第二課ハ  
 調査済、既往受領高ト大ナル徑庭ナキ所ヲ以テ觀レハ日露事  
 件ノ為メ証明ノ遅延セルカ或ハ該事件ノ為メ豫想ノ如ク証憑  
 書ノ之ナキモノナルハシ  
 要スルニ各部課ヲ通シタル所ニ於テ下半期間ニ調査スルキ証  
 憑書ノ枚數ハ全數ノ五割八分八厘ヲ有シ之カ調査ニ要スル月  
 數ハ七月ニ分八厘ナリトス此ノ如ク証憑書ノ調査ノミニテ  
 モ一ヶ月餘延滞ヲ来ストキハ規定ノ命スル如ク下半期間ニ決  
 算ノ確定迄検査ノ全部ヲ遂了スルト至難ノ業ナルハ依テ此際調  
 査ノ遅延セル各課ニ對シ注意セシメラレシテ切望致候

從來調査  
 カラカテ

明治三十一年度行務報告表  
 一 計眞書及証憑書

第一部第一課	計眞書 冊枚	証憑書 冊枚	豫定		實績		繰越	
			当初予定	増減	受領調査済	繰越	繰越	繰越
全	二二八八	一八〇六二	一	一三二八	一三四	一三四	四	四
全	二二五三	二〇〇	二五	二四二八	二四三六	二二八一	二	二四七
全	六四九七二八	二二五五九二	一一	七五五三二〇	七三三六六二	七二〇四五五	一一	五四八八五
全	二二九六	一八三	四二	二四九八	二四九八	二四九三	六	六
全	五八二九三	三三三四九	一八〇八九	五九八八八三	五九八八八三	五九四二三二	九	三九九二
全	一九五七	二二四八	六	三三三九	三三二六	二八三七	一三	三〇二
全	六四三八六六	二八五五七	一一	九〇五三三	九一五三七九	八五〇九三七	一四一三四	七八六二六
全	一四四	二〇	六	三三三	三五二	三〇五	一	四

予定ニ對スルニ  
 調査済  
 割合







第一部第一課  
第二課  
總計

計頁各冊	証憑各冊枚	全	全	全	全
予					
減					
計					
受領		一六、五七〇	七三三	二七、〇七九	三三、六四九
調査済		一三、六〇三	六三六	一五、四一五	二八、〇一七
繰		三九、六七	九八	一六、六四	五、六三一
越		三九、六七	九八	一六、六四	五、六三一
計		三	三	三	三

二 審理松尺判決

第一部第一課	第二課	第三課	第四課	合計	第二部第一課	第二課	第三課	第四課	合計
審理	一、五〇一	下、五〇一	六、五〇四	二、三二六	七、三三四	二、二七	四、四	二、八八	一、二九三
不正者ト檢定	三三四	三三四	一、六	三八一	三九	一七	五	三	六、四
不正者ト判決	四	一	一	五	一三	一	一	一	一、三
証憑書一萬枚、附シテ例	二、〇八三	二、四九	七、六八	一、〇〇九	七、二三	三、九五	三、四一	五、五九	五、八三
不正者ト檢定	四、六三	〇、五〇	〇、一八	一、五六	〇、三八	〇、二七	〇、三八	〇、〇六	〇、二八
不正者ト判決	〇、二九	一	〇、〇一	〇、〇二	〇、一	一	一	一	〇、〇五



		第一部第一課		第二課		第三課		第四課		合計	
全	合計	三、六二八	七、四一七	七、四一三	七、五〇三	七、五〇四	七、五〇四	七、五〇四	七、五〇四	七、五〇四	七、五〇四
全	第一課	一、九二九	二、七〇一	一、三二六	一、一三三	一、九二九	二、七〇一	一、三二六	一、一三三	一、九二九	二、七〇一
全	第二課	一、三二〇	九、〇〇八	一、二九二	一、九二八	一、三二〇	九、〇〇八	一、二九二	一、九二八	一、三二〇	九、〇〇八
全	第三課	一、五七三	一、一三二	一、二〇三	一、一五八	一、五七三	一、一三二	一、二〇三	一、一五八	一、五七三	一、一三二
全	合計	五、五七四	二、九三七	三、二五六	二、三二二	五、五七四	二、九三七	三、二五六	二、三二二	五、五七四	二、九三七
全	第一部第一課	一、八八五	一、六四一	二、一五二	二、〇一七	一、八八五	一、六四一	二、一五二	二、〇一七	一、八八五	一、六四一
全	第二課	一、四八五	二、四八七	一、九七九	二、五八五	一、四八五	二、四八七	一、九七九	二、五八五	一、四八五	二、四八七
全	第三課	四、〇七二	一、八八	五八	二五	四、〇七二	一、八八	五八	二五	四、〇七二	一、八八
全	合計	三、八八九	二、八八一	三、二六四	二、八七六	三、八八九	二、八八一	三、二六四	二、八七六	三、八八九	二、八八一
全	合計	三、六二八	七、四一七	七、四一三	七、五〇三	七、五〇四	七、五〇四	七、五〇四	七、五〇四	七、五〇四	七、五〇四

三 檢定判決及認可報告

調査済  
及判決報告  
済  
済  
済

		第三部第一課		第二課		第三課		第四課		合計	
全	合計	二、七二六	一、七一九	四、四七	一、五	二、七二六	一、七一九	四、四七	一、五	二、七二六	一、七一九
全	第一課	二、七二六	一、七一九	一、五	一、一	二、七二六	一、七一九	一、五	一、一	二、七二六	一、七一九
全	第二課	一、七一九	三、五一	三、五一	〇、一三	一、七一九	三、五一	三、五一	〇、一三	一、七一九	三、五一
全	第三課	四、四七	四、五七	四、五七	〇、一五	四、四七	四、五七	四、五七	〇、一五	四、四七	四、五七
全	合計	一、五八三	二、〇二七	二、〇二七	二、六一	一、五八三	二、〇二七	二、〇二七	二、六一	一、五八三	二、〇二七
全	合計	五、二〇二	一、二二五	八八	一、二五	五、二〇二	一、二二五	八八	一、二五	五、二〇二	一、二二五

第七号



四 委託検査報告書									
第一部 第一課	第二課	第三課	第四課	合計	第二部 第一課	第二課	第三課	第四課	合計
提出済	1	33	14	28	75	49	78	15	316
提出未済	1	1	4	1	5	1	1	1	19
計	1	33	18	29	80	50	79	16	335
査閲済	1	25	14	27	66	49	78	15	316
査閲未済	1	15	4	1	7	1	1	1	17
提出済 計	1	33	18	29	80	50	79	16	335
提出未済 計	1	15	4	1	7	1	1	1	17
提出済 計	1	33	18	29	80	50	79	16	335
提出未済 計	1	15	4	1	7	1	1	1	17

第三部 第一課	第二課	第三課	第四課	合計	總計
118	56	70	243	487	1135
38	49	19	59	165	1200
163	77	89	270	609	1740
391	76	98	334	899	2639
123	77	44	122	366	1905
391	77	101	334	899	2639

第七号



明治三十七年度行務豫定表

部 課	計 算 原 則		三 十 五 年 度	三 十 六 年 度	三 十 七 年 度	合 計	年 度 預 算 官 現 員	屬 官 一 人 對 於 証 憑 書 枚 數 百 分 比 例 ( 約 々 )
	証 憑 原 則	計 算 原 則						
第 一 部 第 一 課	証 憑 原 則	計 算 原 則	一 一 三 七	一 一 四 三	一 一 五 八	一 一 三 〇 一	九	一 五 三 七 六 三 四 五
公 第 三 課	証 憑 原 則	計 算 原 則	一 九	一 三 八 八	四 五 〇	一 八 三 八	一 〇	六 六 九 三 〇 一 五 〇 五
公 第 三 課	証 憑 原 則	計 算 原 則	三 三	四 七 二 七 六 一	一 九 六 四 四 二	六 六 九 三 〇 三	九	六 四 〇 八 八 一 四 四 二
公 第 四 課	証 憑 原 則	計 算 原 則	九	二 七 二 七 六 四 七	四 五 五 九 九 七	七 三 二 八 七 三	一 五	四 八 一 九 三 一 〇 八 四
公 合 計	証 憑 原 則	計 算 原 則	五 八 九	八 九 三 五 八 三	一 一 一 三 五 七 一	二 一 〇 七 一 五 四	四 三	四 九 〇 〇 四 一 一 〇 二

4084 4016 5341 5597 1201

部 課	三 十 五 年 度	三 十 六 年 度	三 十 七 年 度	合 計	年 度 預 算 官 現 員
第 一 部 第 一 課	一 三 七	一	一 三 七	一 三 七	一
公 第 三 課	一 九	一	一 九	一 九	一
公 第 三 課	三 三	三 三	三 三	一 一 二	一
公 第 四 課	九	一	九	九	一
公 合 計	一 九 八	一	一 九 八	二 七 七	一
總 計	五 八 九	二 四	六 一 三	六 五 九	一 七

第七号







検査事務成績歩合算法

一 某月迄ノ總豫定ニ對スル受領済及調査済ノ歩合算法

ハ左ノ如シ

甲 各課ノ検査事務成績表末尾ニ掲載セラル合計ノ豫定欄ノ計ヲ以テ其受領済欄ノ計ヲ除シ得タル數ハ即チ受領済ノ歩合ナリ

乙 同上豫定ノ計ヲ以テ其調査済欄ノ計ヲ除シ得タル數ハ即チ調査済ノ歩合ナリ

二 某年度ノ豫定ニ對スル受領済及調査済ノ歩合算法ハ左ノ如シ

甲 行務年度ノ初ニ於テ各課ヨリ提出セル豫定<sup>検査</sup>事務豫



定表~~中~~掲載アル某年度所属ノ全額ヲ以テ各課ノ検査事務成績表中同年度ノ受領済欄ノ計ヲ除シ得タル數ハ即チ受領済ノ歩合ナリ

乙同上ノ全額ヲ以テ各課ノ検査事務成績表中同年度ノ調査済欄ノ計ヲ除シ得タル數ハ即チ調査済ノ歩合ナリ

明治三十三年十二月分検査成績歩合

	十二月迄豫定対比調査済		三十三年度豫定対比	
	受領済	調査済	受領済	調査済
第一部 第一課	✓ 一、一〇	✓ 〇、六五	✓ 〇、〇五	✓ 〇、七三
第二課	✓ 〇、九〇	✓ 〇、四四	✓ 〇、〇六	✓ 〇、八五
第三課	✓ 〇、八六	✓ 〇、四四	✓ 一、〇四	✓ 〇、九一
第四課	✓ 〇、九六	✓ 〇、三六	✓ 〇、〇八	✓ 〇、六五
第二部 第一課	✓ 〇、六四	✓ 〇、六五	✓ 〇、一七	✓ 〇、二九
第二課	✓ 〇、七二	✓ 〇、五七	✓ 〇、一八	✓ 〇、一六
第三課	✓ 〇、八九	✓ 〇、五五	✓ 〇、一四	✓ 〇、二三
第四課	✓ 〇、五八	✓ 〇、四五	✓ 〇、〇三	✓ 〇、七八



明治三十四年一月分検査成績歩合

部 課	一月迄、総豫定、対シ		三三年度、総豫定、対シ		三三年度、総豫定、対シ	
	受領	查了	受領	查了	受領	查了
第一部 第一課	二、三九	一、〇七	一、〇七	〇、八五	〇、七〇	〇、〇八
第二課	一、四四	〇、八二	一、〇二	〇、八八	〇、五四	〇、〇九
第三課	一、四七	〇、八二	一、〇四	〇、九七	〇、五三	〇、〇九
第四課	一、七八	一、〇〇	一、一二	〇、七九	〇、四六	〇、一〇
第二部 第一課	二、一二	〇、八七	一、三五	〇、五八	〇、八七	〇、三一
第二課	一、四七	〇、七一	〇、二三	〇、一八	〇、六九	〇、二五
第三課	二、六七	〇、八〇	一、〇五	〇、三四	〇、六七	〇、一五
第四課	一、四一	〇、五〇	〇、八三	〇、七五	〇、五五	〇、〇九

部 課	十月迄、総豫定、対シ		三三年度、豫定、対シ		三三年度、豫定、対シ	
	受領	查了	受領	調査済	受領	調査済
第三部 第一課	✓ 一、〇二	✓ 〇、三二	✓ 〇、三二	✓ 〇、〇八	✓ 一、〇一	✓ 〇、七三
第二課	✓ 〇、八八	✓ 〇、三九	✓ 〇、三九	✓ 〇、二二	✓ 〇、八二	✓ 〇、六〇
第三課	✓ 〇、八九	✓ 〇、五〇	✓ 〇、五〇	✓ 〇、〇二	✓ 一、〇九	✓ 〇、八〇
第四課	✓ 〇、七一	✓ 〇、三二	✓ 〇、三二	✓ 〇、〇八	✓ 〇、九四	✓ 〇、七七







明治三十四年三月分検査成績歩合

部	課	三月迄ノ總豫定ニ対シ		三十二年度ノ總豫定ニ対シ		三十三年度ノ總豫定ニ対シ	
		受領	查了	受領	查了	受領	查了
第一部	第一課						
公	第二課						
公	第三課						
公	第四課						
第二部	第一課						
公	第二課						
公	第三課						
公	第四課						

部	課	二月迄ノ總豫定ニ対シ		三十三年度ノ總豫定ニ対シ		三十三年度ノ總豫定ニ対シ	
		受領	查了	受領	查了	受領	查了
第三部	第一課	一、二八	〇、九八	一、〇四	〇、九四	〇、五六	〇、二五
公	第二課	一、一八	〇、八三	〇、八二	〇、六九	〇、五七	〇、三八
公	第三課	一、三一	〇、八九	一、一〇	一、〇五	〇、六六	〇、〇九
公	第四課	一、〇七	〇、六六	一、〇五	〇、八八	〇、四六	〇、一四















年 五 十

平均	月一十		月十		月九		月八	
	下半月合計	上半月合計	平均	下半月合計	平均	上半月合計	平均	下半月合計
一五〇三七	二二八九三〇	二二二一九〇	一四七七五	二二〇二四〇	二二七九九〇	一四八六七	二二一五三〇	二二四四七〇
一四三八八	二二八八九〇	二二二七九〇	一四二四八	二二〇七二〇	二二七八七〇	一四〇五八	二〇九五五〇	二二二一八〇
一三六〇二	二〇六八三〇	二〇一二四〇	一三三八九	二〇九二〇〇	二〇五八九〇	一三三六九	一九八四八〇	二〇二五八〇
二二五四〇	三二六三九九	三一八九三九	二二九九九	三四〇四三二	三二九一三六	二二一九六	三二〇五五二	三一五三三三
一八八六〇	二八五九一七	二七九八七三	一九二〇二	三〇〇四八〇	二九四七七二	一八九八二	二八四四八七	二八四九七三
一七四五二	二六三一四五	二六〇四二七	一七八三〇	二七九四八〇	二七三二六五	一七六四二	二六四四三三	二六四八三一
五五七三	八六一〇〇	八一〇七五	五三三四	八六四八〇	七五七八一	四六四三	七〇九九六	六八二八一
	十二月八日	十一月二十二日		十月十四日	十月廿五日		十月九日	九月三十日

三 沼 明

平均	月七		月六		月五		月	
	下半月合計	上半月合計	平均	下半月合計	平均	上半月合計	平均	下半月合計
一三七三二	二二二六九〇	二〇二九七〇	一三二八三	二〇〇一三〇	一九五三六〇	二二四〇五	二〇〇〇四〇	一八四九〇〇
一三〇八九	二二二三三〇	一九三四二〇	一二四一七	一八九一六〇	一八三三五〇	一二六八〇	一八八三三〇	一七三三九〇
一二四三九	二〇一六五〇	一八三三九七〇	一一六三二	一七七七八〇	一七〇八八〇	一〇八六〇	一七六五八〇	一六〇〇八〇
一九三六二	三二三八一四	二八六三九四	一七九一六	二七二七九	二四四七七	一六五九一	二四三七八三	二四三三三三
一七六八四	二八四二二四	二六三六七六	一六四七七	二五一五六二	二四二七四三	一五五三三	二五三〇〇三	二三八九〇四
一六五二三	二六六二五六	二四六〇五五	一五一一六	二三一三四六	二二二一三三	一三三六一	二三一八九八	二一〇〇九四
四四七一	七二三三六	六六二八〇	四四七八	六六〇九〇	七一三二〇	四四九九	七〇七八八	六八三三〇
	八月十一日	七月廿九日		七月十日	六月廿三日		六月五日	五月廿四日

上 中 下 精 米 大 抄出官報



治 三 月

月次	平均	上月合計	上月平均	上月合計	上月平均	上月合計	上月平均	上月合計	上月平均
上	一五六〇	二二九六五〇	二二九六五〇	二二九六五〇	二二九六五〇	二二九六五〇	二二九六五〇	二二九六五〇	二二九六五〇
中	一四六六九	二二六九五〇	二二六九五〇	二二六九五〇	二二六九五〇	二二六九五〇	二二六九五〇	二二六九五〇	二二六九五〇
下	一三六六九	二〇九七五〇	二〇九七五〇	二〇九七五〇	二〇九七五〇	二〇九七五〇	二〇九七五〇	二〇九七五〇	二〇九七五〇
一	二二六六〇	三四五〇二	三四五〇二	三四五〇二	三四五〇二	三四五〇二	三四五〇二	三四五〇二	三四五〇二
二	一九九九八	三〇六五五五	三〇六五五五	三〇六五五五	三〇六五五五	三〇六五五五	三〇六五五五	三〇六五五五	三〇六五五五
三	一七九九九	二七五七三一	二七五七三一	二七五七三一	二七五七三一	二七五七三一	二七五七三一	二七五七三一	二七五七三一
大	六一九	九三三〇	九三三〇	九三三〇	九三三〇	九三三〇	九三三〇	九三三〇	九三三〇

明

月次	平均	上月合計	上月平均	上月合計	上月平均	上月合計	上月平均	上月合計	上月平均
上	二二七〇三〇	二二七〇三〇	二二七〇三〇	二二七〇三〇	二二七〇三〇	二二七〇三〇	二二七〇三〇	二二七〇三〇	二二七〇三〇
中	二二七二五〇	二二七二五〇	二二七二五〇	二二七二五〇	二二七二五〇	二二七二五〇	二二七二五〇	二二七二五〇	二二七二五〇
下	二〇五三一〇	二〇五三一〇	二〇五三一〇	二〇五三一〇	二〇五三一〇	二〇五三一〇	二〇五三一〇	二〇五三一〇	二〇五三一〇
一	三三〇二六六	三三〇二六六	三三〇二六六	三三〇二六六	三三〇二六六	三三〇二六六	三三〇二六六	三三〇二六六	三三〇二六六
二	二八五五五二	二八五五五二	二八五五五二	二八五五五二	二八五五五二	二八五五五二	二八五五五二	二八五五五二	二八五五五二
三	二六〇七三五	二六〇七三五	二六〇七三五	二六〇七三五	二六〇七三五	二六〇七三五	二六〇七三五	二六〇七三五	二六〇七三五
大	九五五八一	九五五八一	九五五八一	九五五八一	九五五八一	九五五八一	九五五八一	九五五八一	九五五八一

抄出官報  
年 月 日



土月、精  
米、砂、油  
價、揚、飛、別、

十 六

月次	月	八月	九月	十月	十一月	十二月	年
上	平均	一六六四七	一六六四七	一六六四七	一六六四七	一六六四七	一六六四七
中	平均	一五九九二	一五九九二	一五九九二	一五九九二	一五九九二	一五九九二
下	平均	一四八四一	一四八四一	一四八四一	一四八四一	一四八四一	一四八四一
精	一等	二二二六二	二二二六二	二二二六二	二二二六二	二二二六二	二二二六二
米	二等	二〇七四二	二〇七四二	二〇七四二	二〇七四二	二〇七四二	二〇七四二
米	三等	一八四八二	一八四八二	一八四八二	一八四八二	一八四八二	一八四八二
大	抄出官報	九六三	九六三	九六三	九六三	九六三	九六三
月	日	八月廿五日	九月十四日	十月廿九日	十一月八日	十二月廿三日	十一月廿一日

明 年

月次	月	一月	二月	三月	年
上	平均	一三三八一	一三三八一	一三三八一	一三三八一
中	平均	一二七四五	一二七四五	一二七四五	一二七四五
下	平均	一一五八八	一一五八八	一一五八八	一一五八八
精	一等	一八三六八	一八三六八	一八三六八	一八三六八
米	二等	一六二八九	一六二八九	一六二八九	一六二八九
米	三等	一四二二一	一四二二一	一四二二一	一四二二一
大	抄出官報	八〇三五	八〇三五	八〇三五	八〇三五
月	日	一月廿七日	二月廿七日	三月廿七日	一月廿二日

會  
計  
帳  
簿  
完







年

月次		十	十一	十二	一	二	三	四	五	六	
上	下	上	下	上	下	上	下	上	下	上	
玄	米	精	三	五	米	等	大	麦	抄	出	
中	米	精	三	五	米	等	大	麦	抄	出	
下	米	精	三	五	米	等	大	麦	抄	出	
月	日	月	日	月	日	月	日	月	日	月	日
年	月	日	年	月	日	年	月	日	年	月	日

月		三	四	五	六
上	下	上	下	上	下
平	均	平	均	平	均
均	均	均	均	均	均
月	日	月	日	月	日
年	月	日	年	月	日



明治三十六行務年度呂降各月檢查事務成績割合表

月次	七		八		九		月次
	上半月合計	下半月合計	上半月合計	下半月合計	上半月合計	下半月合計	
上玄							
中							
下米							
一							
等精							
三							
等							
五							
等米							
等							
大							
麦							
抄出官報							
年月日							







明治三十年八月検査事務成績歩合

本月マラノ受領ニ對シ  
調査済ノ割合

本月マラノ豫定ニ對シ  
調査済ノ割合

第一課	第二課	第三課	第四課	合計	第一課	第二課	第三課	第四課	合計		
廿六年度	廿五年度	廿四年度	計	廿六年度	廿五年度	廿四年度	計	廿六年度	廿五年度	廿四年度	計
八四	四九		八〇	二六二	六八		二一七	一一二	五九		一七二
一三	四六		二四	三七	六四		四七	一九〇	八七		四六
〇二	五一		二〇	〇七	八七		四六	四六	八七		四六
一〇〇	九九		九九	〇八	一九九		四六	四六	一九九		四六
一九	六四		三八	四一	一二四		七六	七六	一二四		七六
四五	一一		一六	一一一	三八二		二〇二	二〇二	三八二		二〇二
〇五	二二		一三	二二〇	一四〇		一七二	一七二	二二〇		一七二
〇二	五〇		二八	一三	五九		五二	五二	一三		五二
一一	六〇		三八	四五	三七四		一七八	一七八	三七四		一七八

第七号

第一課	第二課	第三課	第四課	合計	第一課	第二課	第三課	第四課	合計		
廿六年度	廿五年度	廿四年度	計	廿六年度	廿五年度	廿四年度	計	廿六年度	廿五年度	廿四年度	計
一一	三三		二六	六一	一五		一三	九七	一一		一三
〇一	二四		二〇	四九	二四		二二	九七	二四		二二
一一	五一		四〇	三三	二七		三七	一〇三	一一		一〇三
〇〇	九六		二二	〇二	四六		四六	〇九	〇〇		〇九
〇〇	九九		二二	〇二	四六		四六	〇九	〇〇		〇九
二二	一〇〇		三〇	一六一	一五		一三	九七	二二		二二
一五	一一		一四	二一	一五		一三	九七	二二		二二
三三	一〇〇		三〇	六一	一五		一三	九七	二二		二二
三三	二二		二五	八四	二四		二二	九七	二四		二二
三三	二二		二五	八四	二四		二二	九七	二四		二二



明治三十年九月檢査事務成績歩合

本月延、受領、對シ  
調査済、割合

本月延、豫定、對シ  
調査済、割合

第一部受課	計	廿年度	廿五年度	廿四年度
全	七六	九	九	七
全 第三課	三五	七	五	四
全 第二課	二二	六	九	三
全 第四課	九八	九	九	九
全 合計	四〇	八	二	五
第二部受課	四	一	五	二
全 第三課	〇七	三	九	一
全 第四課	〇六	六	五	三
全 合計	一一	九	四	三
計	七	二	一	二
廿年度	二一	二	一	二
廿五年度	五三	五	一	九
廿四年度	七二	八	八	八
計	一七	六	三	六
廿年度	九	一	一	三
廿五年度	五七	五	七	五
廿四年度	八四	八	四	一
計	一七	九	七	九

第七号

全 合計	計	廿年度	廿五年度	廿四年度
全 合計	一三	四	二	五
全 第三課	〇六	三	四	一
全 第二課	〇六	三	四	一
全 第四課	二二	四	二	七
全 合計	〇六	三	四	一
計	二	一	一	〇
廿年度	二	一	一	〇
廿五年度	三	二	一	〇
廿四年度	六	二	一	〇
計	二	一	一	〇
廿年度	二	一	一	〇
廿五年度	三	二	一	〇
廿四年度	六	二	一	〇
計	二	一	一	〇
廿年度	二	一	一	〇
廿五年度	三	二	一	〇
廿四年度	六	二	一	〇
計	二	一	一	〇



明治三十六年十月検査事務成績歩合

		本月迄ノ受領ニ對シ								本月迄ノ豫定ニ對シ							
		調査済ノ割合				調査済ノ割合				調査済ノ割合				調査済ノ割合			
		卅六年度	卅五年度	卅四年度	計	卅六年度	卅五年度	卅四年度	計	卅六年度	卅五年度	卅四年度	計	卅六年度	卅五年度	卅四年度	計
第一部第一課	全	九一	九九	一〇〇	九九	一〇〇	八五	一〇〇	九九	一〇〇	八四	一〇〇	九九	一〇〇	八〇	一〇〇	一〇九
第二課	全	五四	八一	一〇〇	六〇	七八	八四	一〇〇	八四	七八	八四	一〇〇	八〇	七八	八〇	一〇〇	八〇
第三課	全	三七	四三	一〇〇	三九	七二	九〇	一〇〇	九〇	九〇	九〇	一〇〇	七八	七八	七八	一〇〇	七八
第四課	全	八五	六〇	一〇〇	六三	六五	四七	一〇〇	四七	六五	四七	一〇〇	二三〇	二三〇	二三〇	一〇〇	二三〇
合計	全	五八	五九	一〇〇	五七	八二	二〇	一〇〇	二〇	八二	二〇	一〇〇	一三二	一三二	一三二	一〇〇	一三二
第二部第一課	全	五九	二二	一〇〇	三三	八九	一〇〇	一〇〇	八九	一〇〇	一〇〇	一〇〇	九六	九六	九六	一〇〇	九六
第二課	全	一九	八四	一〇〇	四〇	二四	二一〇	一〇〇	二一〇	一〇〇	一〇〇	一〇〇	一八二	一八二	一八二	一〇〇	一八二
第三課	全	〇六	八八	一〇〇	四一	五九	七九	一〇〇	七九	一〇〇	一〇〇	一〇〇	七七	七七	七七	一〇〇	七七
第四課	全	三八	九〇	一〇〇	五九	七八	一七〇	一〇〇	一七〇	一〇〇	一〇〇	一〇〇	一七〇	一七〇	一七〇	一〇〇	一七〇

第七号

		本月迄ノ受領ニ對シ								本月迄ノ豫定ニ對シ							
		調査済ノ割合				調査済ノ割合				調査済ノ割合				調査済ノ割合			
		卅六年度	卅五年度	卅四年度	計	卅六年度	卅五年度	卅四年度	計	卅六年度	卅五年度	卅四年度	計	卅六年度	卅五年度	卅四年度	計
第一部第一課	全	三二	七一	一〇〇	六二	一一七	二〇	一〇〇	二〇	一一七	二〇	一〇〇	一八五	一八五	一八五	一〇〇	一八五
第二課	全	七五	八九	一〇〇	八四	九八	八六	一〇〇	八六	九八	八六	一〇〇	八九	八九	八九	一〇〇	八九
第三課	全	三二	五九	一〇〇	四一	四二	四四九	一〇〇	四四九	一〇〇	一〇〇	一〇〇	七六	七六	七六	一〇〇	七六
第四課	全	四八	五七	一〇〇	五五	六七	一四三	一〇〇	一四三	一〇〇	一〇〇	一〇〇	一〇八	一〇八	一〇八	一〇〇	一〇八
合計	全	四九	七五	一〇〇	六六	七五	一三七	一〇〇	一三七	一〇〇	一〇〇	一〇〇	一〇七	一〇七	一〇七	一〇〇	一〇七
總計	全	四四	六八	一〇〇	五七	八一	一四三	一〇〇	一四三	一〇〇	一〇〇	一〇〇	一二二	一二二	一二二	一〇〇	一二二







明治三十六年十二月検査事務成績歩合

		本月迄ノ受領ニ対シ 調査済ノ割合				本月迄ノ豫定ニ対シ 調査済ノ割合			
全	第一部第一課	全	第二課	全	第三課	全	第四課	全	合計
廿六年度	八八	廿六年度	八七	廿六年度	一三二	廿六年度	九六	廿六年度	一三二
廿五年度	七七	廿五年度	一三二	廿五年度	九六	廿五年度	一〇〇	廿五年度	一三二
廿四年度		廿四年度		廿四年度		廿四年度		廿四年度	
計	八七	計	一三二	計	一〇〇	計	九六	計	一三二
全	八八	全	八七	全	一三二	全	九六	全	一三二
第一部第一課		第一部第一課		第一部第一課		第一部第一課		第一部第一課	
全	八八	全	八七	全	一三二	全	九六	全	一三二
第二課	〇八	第二課	二六	第二課	一〇〇	第二課	一〇〇	第二課	一〇〇
全	八八	全	八七	全	一三二	全	九六	全	一三二
第三課	五二	第三課	五五	第三課	六九	第三課	六九	第三課	六九
全	八八	全	八七	全	一三二	全	九六	全	一三二
第四課	四九	第四課	六二	第四課	八四	第四課	一三二	第四課	一〇一
全	八八	全	八七	全	一三二	全	九六	全	一三二
合計	四四	合計	四六	合計	八九	合計	九六	合計	九三
全	八八	全	八七	全	一三二	全	九六	全	一三二
第二部第一課	五五	第二部第一課	六六	第二部第一課	六九	第二部第一課	一五三	第二部第一課	八七
全	八八	全	八七	全	一三二	全	九六	全	一三二
第二課	八五	第二課	八一	第二課	八五	第二課	二三三	第二課	一六〇
全	八八	全	八七	全	一三二	全	九六	全	一三二
第三課	六二	第三課	六二	第三課	九四	第三課	五六七〇〇	第三課	一一三
全	八八	全	八七	全	一三二	全	九六	全	一三二
第四課	七七	第四課	八三	第四課	一〇七	第四課	一三二	第四課	一一三
全	八八	全	八七	全	一三二	全	九六	全	一三二

第七号

		本月迄ノ受領ニ対シ 調査済ノ割合				本月迄ノ豫定ニ対シ 調査済ノ割合			
全	第一部第一課	全	第二課	全	第三課	全	第四課	全	合計
廿六年度	六八	廿六年度	七四	廿六年度	一四八	廿六年度	一七七	廿六年度	一七二
廿五年度	九七	廿五年度	一四八	廿五年度	一五二	廿五年度	一〇六	廿五年度	一五〇
廿四年度		廿四年度		廿四年度		廿四年度		廿四年度	
計	八七	計	一四八	計	一五二	計	一〇六	計	一五〇
全	六八	全	七四	全	一四八	全	一七七	全	一七二
第一部第一課	七三	第一部第一課	七八	第一部第一課	七四	第一部第一課	九五	第一部第一課	八〇
全	六八	全	七四	全	一四八	全	一七七	全	一七二
第二課	八八	第二課	七九	第二課	五四	第二課	八二	第二課	七八
全	六八	全	七四	全	一四八	全	一七七	全	一七二
第三課	六五	第三課	七〇	第三課	八二	第三課	一五五	第三課	一一五
全	六八	全	七四	全	一四八	全	一七七	全	一七二
第四課	六九	第四課	八〇	第四課	七四	第四課	一八二	第四課	九二
全	六八	全	七四	全	一四八	全	一七七	全	一七二
合計	六一	合計	六七	合計	八〇	合計	九一	合計	九二
全	六八	全	七四	全	一四八	全	一七七	全	一七二



明治三十七年一月検査事務成績歩合

本月マテノ調査済ノ割合

本月マテノ受領ニ対スル調査済ノ割合

第一課	第二課	第三課	第四課	合計	第一課	第二課	第三課	第四課	合計
廿六年度	一一二	一〇二	七一	八四	八七	五九	一〇八	一〇八	一〇四
廿五年度	九六	一三〇	七〇	一一三	一〇四	一五三	九	九	一六六
廿四年度	一	一	一	一	一	一	一	一	一
計	一一〇	一一九	七一	九六	九八	七五	一六六	一〇四	一〇七
廿六年度	九〇	〇七	五二	五〇	四七	四六	八六	五三	八三
廿五年度	七七	六五	六八	七〇	一〇〇	一〇〇	一〇〇	八八	一〇〇
廿四年度	一	一	一	一	一	一	一	一	一
計	八九	五二	六一	六四	五九	五八	九五	六四	八七

第七号

第一課	第二課	第三課	第四課	合計	第一課	第二課	第三課	第四課	合計
廿六年度	一一五	七二	五七	八〇	一一五	七二	五七	七三	一一五
廿五年度	一五二	八〇	七九	一六六	一五二	八〇	七九	一六六	一五二
廿四年度	一〇六	一	一〇〇	一〇六	一〇六	一	一〇〇	一〇六	一〇六
計	一三七	七五	六八	二一〇	一三七	七五	六八	二一〇	一三七
廿六年度	七一	八二	六七	六二	七一	八二	六七	六二	七一
廿五年度	九九	九四	九三	九九	九九	九四	九三	九九	九九
廿四年度	一〇〇	一	一〇〇	一〇〇	一〇〇	一	一〇〇	一〇〇	一〇〇
計	一七六	一七六	一六〇	一七六	一七六	一七六	一六〇	一七六	一七六

第一課	第二課	第三課	第四課	合計
廿六年度	一一五	七二	五七	一一五
廿五年度	一五二	八〇	七九	一五二
廿四年度	一〇六	一	一〇〇	一〇六
計	二七三	一五二	一三六	二七三











明治三十七年四月検査事務成績歩合

全 部 第 四 課	全 部 第 三 課	全 部 第 二 課	第 二 部 第 一 課	全 部 合 計	全 部 第 四 課	全 部 第 三 課	全 部 第 二 課	第 一 部 第 一 課	本月延滞受領ニ対スル 調査済割合			本月延滞豫定ニ対スル 調査済割合							
									廿六年度	廿五年度	廿四年度	計	廿六年度	廿五年度	廿四年度	計			
九八	七二	九七	七五	七八	七六	八九	五二	九〇	九八	一〇〇	一〇〇	一〇〇	一〇〇	一〇〇	一〇〇	一〇〇	一〇〇	一〇〇	一〇〇
一〇〇	一〇〇	一〇〇	一〇〇	九九	九九	九九	一〇〇	一〇〇	一〇〇	一〇〇	一〇〇	一〇〇	一〇〇	一〇〇	一〇〇	一〇〇	一〇〇	一〇〇	一〇〇
一	一〇〇	一	一	一	一	一	一	一	一	一	一	一	一	一	一	一	一	一	一
九九	七九	九八	七九	八八	八八	九二	八六	九一	九九	一〇〇	一〇〇	一〇〇	一〇〇	一〇〇	一〇〇	一〇〇	一〇〇	一〇〇	一〇〇
一〇〇	八四	一〇〇	八五	一一一	九五	一一五	一八五	一〇〇	一〇〇	一〇〇	一〇〇	一〇〇	一〇〇	一〇〇	一〇〇	一〇〇	一〇〇	一〇〇	一〇〇
一〇〇	一三二	一三二	一五三	一四〇	二二一	九二	一三五	一三二	一〇〇	一〇〇	一〇〇	一〇〇	一〇〇	一〇〇	一〇〇	一〇〇	一〇〇	一〇〇	一〇〇
一	一〇〇	一	一	一	一	一	一	一	一	一	一	一	一	一	一	一	一	一	一
一〇〇	九二	一一九	九三	一二五	一四〇	一〇七	一三三	一〇五	一〇〇	一〇〇	一〇〇	一〇〇	一〇〇	一〇〇	一〇〇	一〇〇	一〇〇	一〇〇	一〇〇

全 部 合 計	第 三 部 第 一 課	全 部 第 二 課	全 部 第 三 課	全 部 第 四 課	全 部 合 計	全 部 合 計
八四	八六	八三	八二	八一	八三	八二
一〇〇	九五	九七	九九	九九	九九	九九
一〇〇	一〇〇	一	一〇〇	八六	九三	九六
八九	九〇	八六	八九	八八	八八	八八
九二	九四	七三	七八	九四	七八	九〇
一三二	一〇四	五三	八六	一三九	九〇	一一二
一〇〇	一〇六	一	一〇〇	一八三	一八二	一四一
一〇二	九九	六七	七五	一〇八	八三	一〇〇



明治三十七年五月検査事務成績歩合

課	本月迄ノ受領ニ対スル 調査済ノ割合				本月迄ノ豫定ニ対スル 調査済ノ割合			
	卅四年度	卅五年度	卅四年度	計	卅六年度	卅五年度	卅四年度	計
第一部 第一課	九七	一〇〇	一	九七	一〇九	一三三	一	一〇〇
全 第三課	六九	一〇〇	一	九一	一一二	一二五	一	一一二
全 第二課	九三	一〇〇	一	九五	一〇三	九二	一	九九
全 第四課	七六	一〇〇	一	八八	八七	一一二	一	一一一
全 合計	八三	一〇〇	一	九一	九九	一四〇	一	一一二
第二部 第一課	九三	一〇〇	一	九四	九九	一五三	一	一〇五
全 第二課	九四	一〇〇	一	九七	八九	一三九	一	一一一
全 第三課	九〇	一〇〇	一	八八	九六	一三二	一	一〇〇
全 第四課	九〇	一〇〇	一	八八	九六	一三二	一	一〇〇
全 合計	九〇	一〇〇	一	八八	九六	一三二	一	一〇〇
第三部 第一課	八九	九五	一〇〇	九二	八九	一〇四	一〇〇	九五
全 第二課	九〇	九七	一	九二	七七	五三	一	七〇
全 第三課	八二	九九	一〇〇	八八	七六	八六	一〇〇	八〇
全 第四課	八二	九九	八六	八八	九五	一三三	一〇〇	八〇
全 合計	八六	九七	九三	九〇	八二	九〇	一七九	八五
總計	八八	九九	九五	九二	九一	一一六	一三九	一〇〇

課	本月迄ノ受領ニ対スル 調査済ノ割合				本月迄ノ豫定ニ対スル 調査済ノ割合			
	卅四年度	卅五年度	卅四年度	計	卅六年度	卅五年度	卅四年度	計
第一部 第一課	九七	一〇〇	一	九七	一〇九	一三三	一	一〇〇
全 第三課	六九	一〇〇	一	九一	一一二	一二五	一	一一二
全 第二課	九三	一〇〇	一	九五	一〇三	九二	一	九九
全 第四課	七六	一〇〇	一	八八	八七	一一二	一	一一一
全 合計	八三	一〇〇	一	九一	九九	一四〇	一	一一二
第二部 第一課	九三	一〇〇	一	九四	九九	一五三	一	一〇五
全 第二課	九四	一〇〇	一	九七	八九	一三九	一	一一一
全 第三課	九〇	一〇〇	一	八八	九六	一三二	一	一〇〇
全 第四課	九〇	一〇〇	一	八八	九六	一三二	一	一〇〇
全 合計	九〇	一〇〇	一	八八	九六	一三二	一	一〇〇
第三部 第一課	八九	九五	一〇〇	九二	八九	一〇四	一〇〇	九五
全 第二課	九〇	九七	一	九二	七七	五三	一	七〇
全 第三課	八二	九九	一〇〇	八八	七六	八六	一〇〇	八〇
全 第四課	八二	九九	八六	八八	九五	一三三	一〇〇	八〇
全 合計	八六	九七	九三	九〇	八二	九〇	一七九	八五
總計	八八	九九	九五	九二	九一	一一六	一三九	一〇〇







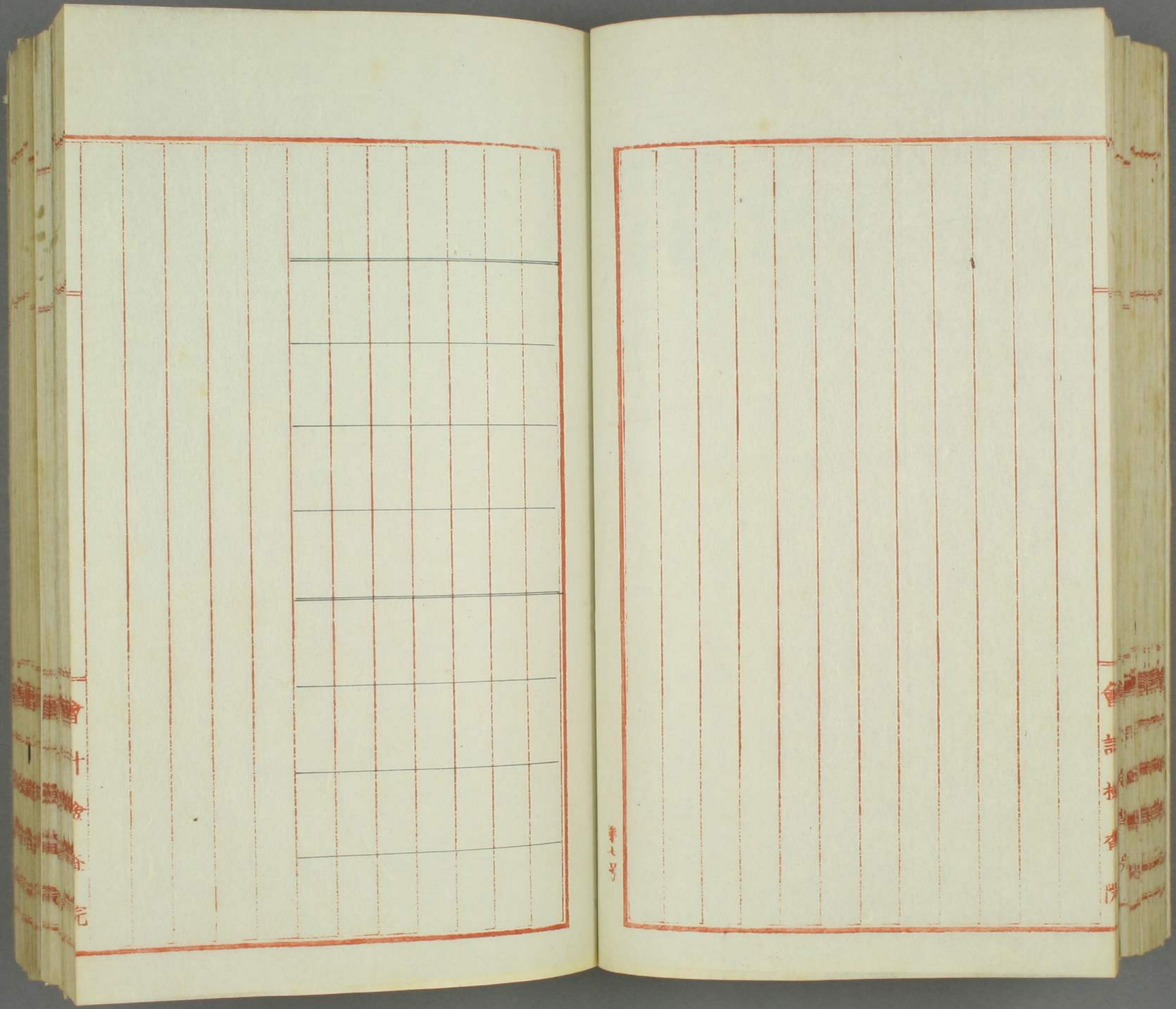

會  
言  
抄  
卷  
第  
七  
号

會  
言  
抄  
卷  
第  
七  
号

第七号







總計	部				
	合計	第四課	第三課	第二課	第一課
四十三 四十二 四十一	四十三 四十二 四十一	四十三 四十二 四十一	四十三 四十二 四十一	四十三 四十二 四十一	四十三 四十二 四十一
一四 一七 一五	一六 一八 一四	四〇 二八 二八	〇八 〇八 一〇	一四 一四 一六	三三 一〇 一六
一六 一七 一七	一六 一六 一六	四〇 二五 二九	一一 一七 一一	一四 一四 一三	二四 一〇 一八
二七 三三 三二	二六 三三 三二	四八 四二 四二	一一 二二 二九	二二 二四 二二	四二 二二 一七
四四 二二	四四 八七	六三 三三	四三 五九	四八 八八	三四 九四
五四 三七	五四 八五	七三 三三	五九 七〇	五七 八〇	四二 二二
六五 三九	六六 六八	八四 二八	六六 六一	七八 八三	五九 六一
六六 九三	七七 〇二	七六 〇九	七七 一〇	七七 二六	六一 一七
七六 四九	七七 五八	八八 〇五	七七 七八	七八 五三	六六 八〇
七七 九五	八七 〇九	九八 一九	八八 〇三	七七 六七	八六 〇六
八七 二六	七七 九五	八六 九九	七七 九五	七八 七二	七八 七七
八七 三九	八八 〇〇	九九 一三	七八 九七	七七 七三	七七 八七
九八 一八	八八 八四	一〇 九五	八九 七一	八七 四四	八九 八三

部	第二部				合計
	第四課	第三課	第二課	第一課	
四十三 四十二 四十一	四十三 四十二 四十一	四十三 四十二 四十一	四十三 四十二 四十一	四十三 四十二 四十一	四十三 四十二 四十一
一五 二六	一六 三三	〇九 一〇 一八	二四 一〇 一六	一五 三三	一一 一〇 一七
一九 三〇	一三 二七	一三 二〇 一一	二四 二〇 一八	二〇 四〇 五五	一一 一一 一九
三四 四八 三三	一五 二四 〇〇	二八 三〇 三三	七六 四八 一七	二二 四三 六四	二二 三三 一九
三四 七六	五五 三四	三二 八二	一六 〇二	五三 三八	四〇 三三
五五 六三	六五 八二	六二 二二	四六 八四	五五 六〇	四四 五二
六六 三四	七六 六四	六四 四四	六九 五四	四五 五一	三四 四九
七六 四五	八六 五四	六五 九三	九九 三四	六二 五三	六五 二五
七七 六〇	八六 八九	七六 六六	九九 三三	六六 六一	六六 九一
七七 八〇	九七 六四	七六 五七	九九 五二	六六 八一	八七 〇六
八七 〇〇	九六 六一	七九 五三	九九 五九	七七 三四	八七 八九
八七 〇五	九七 三八	七六 六七	九九 三四	七六 二八	九八 三三
九八 一四	九八 八五	八七 五六	九九 六六	八八 八〇	九七 六六















全	第三部 第一課					全	第四課					全	第三課				
	四月	三月	二月	一月	六月		五月	四月	三月	二月	一月		六月	五月	四月	三月	二月
九二六九五	一三六五三	二一七八五	一三二〇七	一三二〇七	一三二〇七	九二六九五	一三六五三	二一七八五	一三二〇七	一三二〇七	九二六九五	一三六五三	二一七八五	一三二〇七	一三二〇七	九二六九五	
一〇〇三三三	一三八〇八〇	一三二五九九	一三二五九九	一三二五九九	一三二五九九	一〇〇三三三	一三八〇八〇	一三二五九九	一三二五九九	一三二五九九	一〇〇三三三	一三八〇八〇	一三二五九九	一三二五九九	一三二五九九	一〇〇三三三	
四八六七二	五〇三一九	四〇〇四五	四〇〇四五	四〇〇四五	四〇〇四五	四八六七二	五〇三一九	四〇〇四五	四〇〇四五	四〇〇四五	四八六七二	五〇三一九	四〇〇四五	四〇〇四五	四〇〇四五	四八六七二	
二九六	三三〇	六九六	五二九	五二九	五二九	二九六	三三〇	六九六	五二九	五二九	二九六	三三〇	六九六	五二九	五二九	二九六	
三三〇	三三〇	四三六	四三六	四三六	四三六	三三〇	三三〇	四三六	四三六	四三六	三三〇	三三〇	四三六	四三六	四三六	三三〇	
一九九	二三八	一三一	二〇九	二〇九	二〇九	一九九	二三八	一三一	二〇九	二〇九	一九九	二三八	一三一	二〇九	二〇九	一九九	

全	第二部 第一課					全	第四課					部	課
	一月	二月	三月	四月	五月		六月	五月	四月	三月	二月		
一一八四二	二二二八八	二二二八八	二二二八八	二二二八八	二二二八八	一一八四二	二二二八八	二二二八八	二二二八八	二二二八八	二二二八八	四十二年度	一〇、三三
一六二二七	二二二八八	二二二八八	二二二八八	二二二八八	二二二八八	一六二二七	二二二八八	二二二八八	二二二八八	二二二八八	二二二八八	四十一年度	〇、三一
三〇八八	二二二八八	二二二八八	二二二八八	二二二八八	二二二八八	三〇八八	二二二八八	二二二八八	二二二八八	二二二八八	二二二八八	四十年年度	〇、三一
七四	二二二八八	二二二八八	二二二八八	二二二八八	二二二八八	七四	二二二八八	二二二八八	二二二八八	二二二八八	二二二八八	三十九年度	〇、三一
一〇六	二二二八八	二二二八八	二二二八八	二二二八八	二二二八八	一〇六	二二二八八	二二二八八	二二二八八	二二二八八	二二二八八	三十八年度	〇、三一
二四	二二二八八	二二二八八	二二二八八	二二二八八	二二二八八	二四	二二二八八	二二二八八	二二二八八	二二二八八	二二二八八	三十七年度	〇、三一

託憑書調査済高  
 判任官一人一日、平均調査済高  
 受給額高、對口年度終止  
 於調査済高、割合











全	第一部 第一課	全	全	全	全	第一部 第一課	年度	行務	判任官執務延日數			証憑書調査済高			判任官一人一日調査済高		
									至四月	五月	六月	至四月	五月	六月	至四月	五月	六月
四四二	四四二	四四二	四四二	四四二	四四二	四四二	四四二	四四二	三、九八二	二、四四二	二、三三三	四、一七〇	三、一五八	三、八二〇	二、一〇〇	一、二一九	一、六二二
四四〇	四四〇	四四〇	四四〇	四四〇	四四〇	四四〇	四四〇	四四〇	二、二七〇	二、四四二	二、三三三	三、九八二	三、一五八	三、八二〇	二、一〇〇	一、二一九	一、六二二
四四〇	四四〇	四四〇	四四〇	四四〇	四四〇	四四〇	四四〇	四四〇	二、二七〇	二、四四二	二、三三三	三、九八二	三、一五八	三、八二〇	二、一〇〇	一、二一九	一、六二二
四四〇	四四〇	四四〇	四四〇	四四〇	四四〇	四四〇	四四〇	四四〇	二、二七〇	二、四四二	二、三三三	三、九八二	三、一五八	三、八二〇	二、一〇〇	一、二一九	一、六二二
四四〇	四四〇	四四〇	四四〇	四四〇	四四〇	四四〇	四四〇	四四〇	二、二七〇	二、四四二	二、三三三	三、九八二	三、一五八	三、八二〇	二、一〇〇	一、二一九	一、六二二
四四〇	四四〇	四四〇	四四〇	四四〇	四四〇	四四〇	四四〇	四四〇	二、二七〇	二、四四二	二、三三三	三、九八二	三、一五八	三、八二〇	二、一〇〇	一、二一九	一、六二二
四四〇	四四〇	四四〇	四四〇	四四〇	四四〇	四四〇	四四〇	四四〇	二、二七〇	二、四四二	二、三三三	三、九八二	三、一五八	三、八二〇	二、一〇〇	一、二一九	一、六二二
四四〇	四四〇	四四〇	四四〇	四四〇	四四〇	四四〇	四四〇	四四〇	二、二七〇	二、四四二	二、三三三	三、九八二	三、一五八	三、八二〇	二、一〇〇	一、二一九	一、六二二
四四〇	四四〇	四四〇	四四〇	四四〇	四四〇	四四〇	四四〇	四四〇	二、二七〇	二、四四二	二、三三三	三、九八二	三、一五八	三、八二〇	二、一〇〇	一、二一九	一、六二二
四四〇	四四〇	四四〇	四四〇	四四〇	四四〇	四四〇	四四〇	四四〇	二、二七〇	二、四四二	二、三三三	三、九八二	三、一五八	三、八二〇	二、一〇〇	一、二一九	一、六二二

第七卷











備考 四十二年度ノ証憑書枚數ハ概算ナリ

總計	一三八	一三	一〇	二
第一課	一五八	一四	一四	一
第二課	一五八	一四	一四	一
第三課	一五八	一四	一四	一
第四課	一五八	一四	一四	一

審理	三十九年度	四十年	四十一年	三十九年度	四十年	四十一年	三十九年度	四十年	四十一年	三十九年度	四十年	四十一年
	一〇	一	一	一	一	一	一	一	一	一	一	一
審理	三十九年度	四十年	四十一年	三十九年度	四十年	四十一年	三十九年度	四十年	四十一年	三十九年度	四十年	四十一年
	一〇	一	一	一	一	一	一	一	一	一	一	一

第一部 第一課	二二〇	二七二	二九九	一	二	四、四二	四、一八	四、九九	〇、〇二	〇、一七	〇、〇七
第二課	八九五	一〇三三	八三三	一九	一七	五、七七	六、七七	八、五七	〇、一三	〇、一一	〇、〇七
第三課	四〇六	三三三	三五二	八	五	四、五一	三、八七	四、二一	〇、〇九	〇、六七	〇、一八
第四課	一三五	一一八九	一三三四	三九	一三	一、六一	一、九一	一、四一	〇、四六	〇、六八	〇、二四
第二部 第一課	四七一	七九四	一〇八四	一七	五八	三、三三	三、六九	五、七五	〇、一三	〇、一一	〇、三二
第二課	二〇〇	一八四	二七七	九	五	二、四二	二、三二	三、二五	〇、一一	〇、一五	〇、〇六
第三課	三四	五九九	四三九	一	二	四、四四	三、八二	二、九三	〇、一三	一、一六	〇、一四
第四課	二七四	三八九	二七七	一	二	五、七〇	七、七一	五、五三	〇、〇二	〇、〇六	〇、〇四
第三部 第一課	二〇七	三五三	一八八	三	七	四、二四	六、〇六	三、三九	〇、〇六	〇、〇九	〇、一三
第二課	三三三	七九一	四八六	二四	七	五、三五	六、〇三	三、六三	〇、四〇	〇、一一	〇、〇五
第三課	一八三	二七〇	四六六	三	五	二、六四	三、八九	六、二二	〇、〇四	〇、〇八	〇、〇七
第四課	二〇	四三一	三七五	五	二	四、五六	六、七三	六、七四	〇、一一	一	〇、〇四



















部	課	會計	審理	檢定	判決	計	審理	檢定	判決	計
第一部	第一課	三十九	二二〇	一〇一	一一	一〇一	四、二一九	〇、〇一九	一一	〇、〇一九
公	第二課	三十九	八九五	一三三	一三	一二六	五、七六八	〇、七九三	〇、〇一九	〇、八一二
公	第三課	三十九	四〇六	五三	一五	五八	四、五〇八	〇、〇三三	一〇	〇、〇八九
公	第四課	三十九	一一七	二九	一一	二九	一、八三九	〇、〇七一	一一	〇、〇五七
第二部	第一課	三十九	四七一	一三	三	一八	三、五三三	〇、〇九七	〇	〇、〇三三
公	第二課	三十九	一八四	七	二	一四	二、四三四	〇、〇一〇	〇	〇、〇一〇
公	第三課	三十九	五三六	一五	一	一六	四、八四四	〇、〇三二	一	〇、〇三二
公	第四課	三十九	二七四	一	一	二	三、〇九九	〇、〇二一	一	〇、〇二一
合計										
合計										

第七号

部	課	會計	審理	檢定	判決	計	審理	檢定	判決	計
第三部	第一課	一	一一	一一	一一	一一	四八、七八〇	五八〇、二七三	五四、二八四	四四、三五二
公	第二課	一〇	一四	一四	一四	一四	六〇、二七三	一、二九九、七三三	一、二九九、七三三	六〇、二一七
公	第三課	一二	一二	一二	一二	一二	六九、二〇七	七三、一八九	七四、〇四六	五七、五七三
公	第四課	一二	一四	一四	一四	一四	四六、〇九三	六四、〇七五	五〇、四一六	三八、四一一
合計										
合計										

一五一  
六二二







課	屬官配置員				証憑書枚數			屬官一人、証憑書枚數		
	三十九年度	四十年	四十一年	合計	三十九年度	四十年	四十一年	三十九年度	四十年	四十一年
第一部 第一課	九〇	一一一	一一一	九〇	五三、二四三	六四七、八三四	四六一、八八一	五七、九三六	五八、八九三	四一、九八九
第二課	九〇	一一一	一一一	九〇	一五五、一九三	一五三、四、五八五	九六六、七二七	一五五、一九〇	一三七、〇四九	八〇、五六〇
第三課	九〇	一一一	一一一	九〇	九〇、六〇九	八三三、一三八	八二一、六五五	四二、三〇七	四九、〇一〇	三三、三〇四
第四課	一五	一五	一五	一五	六三四、六〇七	七〇三、五四九	七六六、〇三三	四二、三〇七	四九、〇一〇	三三、三〇四
第二部 第一課	二二	二二	二二	二二	一、三三三、七〇二	二、一七九、九九〇	一、八四一、一〇七	五七、九八七	八〇、六三九	六八、一八九
第二課	一四	一六	一六	一四	八二七、七三三	七九四、八七九	八五二、九五一	五九、一三三	四九、六八〇	五三、三〇九
第三課	六八	六三	六三	六八	七三三、二一四	一四六、一六七	一四三、二一四	一〇、四五九	二〇、八八一	二〇、四五九
第四課	五六	六〇	六〇	五六	四八〇、九四九	五〇四、四七五	五〇〇、九二〇	八〇、二五八	八四、〇七六	八三、四八七

課	屬官配置員				証憑書枚數			屬官一人、証憑書枚數		
	三十九年度	四十年	四十一年	合計	三十九年度	四十年	四十一年	三十九年度	四十年	四十一年
第三部 第一課	一〇	一〇	一〇	一〇	七二八、〇六六	七三三、八三四	六一五、六二九	六八、四八三	七〇、四六五	五七、〇〇三
第二課	一〇	一三	一三	一〇	一八二、四一〇	四七、八三五	三九、五九三	一六、九二〇	四、六〇〇	三、六六六
第三課	一一	一一	一一	一一	五四八、〇八六	六九四、九三六	一九三、三九〇	五四、八九九	五四、二九七	一三九、四一三
第四課	一一	一一	一一	一一	一〇三、三七九	九八、八三六	四九、四九三	一〇、三三八	七、七二一	三五、六一五
總計	一三六	一五〇	一五四	一三六	八、四九四、八二九	九、九一五、六九九	一、二一六、二一九	六二、三三四	六四、八九七	七二、一三三

第七号



明治三十五年度以降検査事務膨張、程度

行務年度	調査高		調査未済高	
	実数	対百比例	実数	対百比例
明治三十五	七、〇二〇、五七七	一〇〇、〇	一、四一八、五三七	一〇〇、〇
全 三十大	七、〇八一、七八二	一〇〇、〇	二、八二、八三〇	一〇〇、〇
全 三十七	五、九九七、二六三	八五、三	二、〇八、五三二	七三、四
全 三十八	六、三五六、三四四	九〇、四	二、六、九八九	七三、四
全 三十九	八、二三四、一七〇	一一七、二	二、六〇、六六六	七三、四
全 四十	九、三九八、三八八	一三三、七	五、二七、三二一	七三、四
全 四十一	一〇、三五〇、二七〇	一四七、三	八、一五、八九九	七三、四

部	第一課		第二課		第三課		第四課		總計
	実数	対百比例	実数	対百比例	実数	対百比例	実数	対百比例	
第一課	一、〇八一	一四、一	一、〇八一	一四、一	一、〇八一	一四、一	一、〇八一	一四、一	一、〇八一
第二課	一、〇八一	一四、一	一、〇八一	一四、一	一、〇八一	一四、一	一、〇八一	一四、一	一、〇八一
第三課	一、〇八一	一四、一	一、〇八一	一四、一	一、〇八一	一四、一	一、〇八一	一四、一	一、〇八一
第四課	一、〇八一	一四、一	一、〇八一	一四、一	一、〇八一	一四、一	一、〇八一	一四、一	一、〇八一
總計	一、〇八一	一四、一	一、〇八一	一四、一	一、〇八一	一四、一	一、〇八一	一四、一	一、〇八一

四十



第 外務省	第 二課 計 算 課	第 一課 合 計	第 一 大 藏 省		第 外務省
			計 算 課	證 憑 課	
證 憑 書 冊 枚	計 算 書 冊 枚	證 憑 書 冊 枚	計 算 書 冊 枚	證 憑 書 冊 枚	計 算 書 冊 枚
三 七、 五 五 二	六 七 九	七 三 二、 八 一 八	二、 三 四 四	一 七 〇、 二 二 五	一、 四 三 五
二 四、 九 五 八	四 一 八	一、 三 九 八、 一 五 六	一、 九 四 八	二、 九 四、 九 四 一	一、 一 四 九 一
		一、 五 五 一、 九 〇 三	一、 七 七 三	五、 三 九、 五 五 一	一、 一 四 四 三
		二、 九 九 一 〇	二	二、 大 一 二	二
		二、 四 四、 九 四 三	五、 九 九	四、 四 九、 一 九 八	一、 三 七 九
				三、 七 九、 三 〇 〇	一、 三 七 九
				二、 〇 九 八	一、 三 七 九
					八、 一 九
					八、 一 九

全 正 元	全 四 十 四	全 四 十 三	全 四 十 二
四十五 三、 一 〇 八、 〇 二 〇	二、 八 四 八、 三 四 九	一、 三 七 七、 三 〇 八	九、 五 九 三、 二 七 四
一、 八 六、 七	一、 八 三、 〇	一、 天 一、 七	一、 四 一、 天
一、 四 六、 七、 五、 八	一、 七 七、 〇、 四 七、 七	九、 二 五、 二、 八、 五	一、 二、 八、 〇、 七、 三、 九
二、 四、 五、 四、 七、 八	二、 四、 六、 八、 八、 三、 天	一、 二、 二、 九、 二、 九、 三	一、 一、 二、 三、 四、 〇、 一、 三
	一、 三、 一、 七、 二、 〇、 六、 八	一、 〇、 五、 三、 三、 一、 四、 六	一、 〇、 三、 〇、 八、 七、 三、 八
	一、 六、 一、 五	一、 二、 九、 〇、 〇	一、 三、 六、 四
	一、 四、 六、 七、 五、 八	一、 七、 七、 〇、 四、 七、 七	九、 二、 五、 三、 八、 五
	五、 二、 一、 五	六、 三、 天、 〇	三、 三、 七、 二
	〇、 九、 九		〇、 八、 二

大正元、受領高ハ豫定ノ一、二、四八三、八二九ニ左表ニ拠リ五分ヲ増加  
レタルモノヲ掲グ

豫定受領高  
八、七、七、三、三、五  
九、三、九、八、三、八、八  
一、〇、三、五、〇、二、七、〇

實際受領高  
六、三、〇、五、三  
一、〇、三、三、一、八、二

豫定ニ對シ實  
際ノ差増減

以上五ヶ年  
平均  
四十二年度以  
後三ヶ年平均







部

課		四		第	
合		大		內	
計		藏		務	
通		省		省	
信		者		者	
者		者		者	
證憑書	計真書	證憑書	計真書	證憑書	計真書
四三八、五九九	一、九八二	證憑書	計真書	證憑書	計真書
七〇		證憑書	計真書	證憑書	計真書
三六四、一五九	一、七一三	證憑書	計真書	證憑書	計真書
一〇〇		證憑書	計真書	證憑書	計真書
五〇八、三二九	二、二〇〇	證憑書	計真書	證憑書	計真書
一一四		證憑書	計真書	證憑書	計真書
四〇四、五九三	一、六八二	證憑書	計真書	證憑書	計真書
九		證憑書	計真書	證憑書	計真書

三

第

課		三		第	
合		文		司	
計		部		法	
憑		省		省	
書		者		者	
書		者		者	
證憑書	計真書	證憑書	計真書	證憑書	計真書
四三八、五九九	一、九八二	證憑書	計真書	證憑書	計真書
七〇		證憑書	計真書	證憑書	計真書
三六四、一五九	一、七一三	證憑書	計真書	證憑書	計真書
一〇〇		證憑書	計真書	證憑書	計真書
五〇八、三二九	二、二〇〇	證憑書	計真書	證憑書	計真書
一一四		證憑書	計真書	證憑書	計真書
四〇四、五九三	一、六八二	證憑書	計真書	證憑書	計真書
九		證憑書	計真書	證憑書	計真書



統監府ニ係ル經費

一本表ハ一般會計ノ經常費ノミヲ掲ク但シ皇室費神社ニ係ル經費又

國庫ニ屬スルモノハ省除セリ

一明治四十一年度ハ四十三年度ニ準ル目以上ノ科目ヲ組替對照セリ  
但シ四十三年度ニ無キ科目ハ扣除セリ

明治四十三年度豫算ニ對シ明治四十一年度決算及同四十三年度決算  
比較表



款項	外務省所管		外務本省	
	預算	決算	預算	決算
俸給	八五、二九三	一一〇、七三九	一〇九、三七三	二五、四四六
廳費	四四、五九六	四三、三三三	四三、一八八	一、二七四
修繕費	四、六七五	四、六八一	四、六七五	六
旅費	五、〇九一	五、四八三	五、〇一五	三九二
雜給及雜費	二三、八五二	二七、六四六	二七、二三一	三、七九五
備外國人諸給	一〇、〇〇〇	一五、〇〇〇	一五、〇〇〇	五、〇〇〇
電信料	一七〇、〇〇五	二五〇、〇〇〇	一五九、一三一	七九、九九五
宴會費	四九九九	五、〇〇〇	四九九九	一
合計	六六一、九三八	八八〇、八〇二	七八二、九五二	二一八、九七四
合計	八五、二九三	一一〇、七三九	一〇九、三七三	二五、四四六
合計	四四、五九六	四三、三三三	四三、一八八	一、二七四
合計	四、六七五	四、六八一	四、六七五	六
合計	五、〇九一	五、四八三	五、〇一五	三九二
合計	二三、八五二	二七、六四六	二七、二三一	三、七九五
合計	一〇、〇〇〇	一五、〇〇〇	一五、〇〇〇	五、〇〇〇
合計	一七〇、〇〇五	二五〇、〇〇〇	一五九、一三一	七九、九九五
合計	四九九九	五、〇〇〇	四九九九	一
合計	六六一、九三八	八八〇、八〇二	七八二、九五二	二一八、九七四
合計	八五、二九三	一一〇、七三九	一〇九、三七三	二五、四四六
合計	四四、五九六	四三、三三三	四三、一八八	一、二七四
合計	四、六七五	四、六八一	四、六七五	六
合計	五、〇九一	五、四八三	五、〇一五	三九二
合計	二三、八五二	二七、六四六	二七、二三一	三、七九五
合計	一〇、〇〇〇	一五、〇〇〇	一五、〇〇〇	五、〇〇〇
合計	一七〇、〇〇五	二五〇、〇〇〇	一五九、一三一	七九、九九五
合計	四九九九	五、〇〇〇	四九九九	一
合計	六六一、九三八	八八〇、八〇二	七八二、九五二	二一八、九七四
合計	八五、二九三	一一〇、七三九	一〇九、三七三	二五、四四六
合計	四四、五九六	四三、三三三	四三、一八八	一、二七四
合計	四、六七五	四、六八一	四、六七五	六
合計	五、〇九一	五、四八三	五、〇一五	三九二
合計	二三、八五二	二七、六四六	二七、二三一	三、七九五
合計	一〇、〇〇〇	一五、〇〇〇	一五、〇〇〇	五、〇〇〇
合計	一七〇、〇〇五	二五〇、〇〇〇	一五九、一三一	七九、九九五
合計	四九九九	五、〇〇〇	四九九九	一
合計	六六一、九三八	八八〇、八〇二	七八二、九五二	二一八、九七四

四十三年度予算  
 四十三年度決算  
 四十三年度予算  
 四十三年度決算



款項	四十二年度決算	四十三年度豫算	四十三年度決算	四十三年度予算 對四十二年度決算 算増減	四十三年度予算 對四十二年度決算 算増減
常設仲裁裁判所 費負担金	一、三九七	九三三	一、二二〇	四六六	二八九
外國留學生費	一、三〇三	一八、〇〇〇	一、三三三	五九七八	四、八六八
機密費	三九、九九九	四〇〇、〇〇〇	三九、九九三	一〇〇、〇〇一	七
在外公館	三、〇四八、三三〇	三、四八八、二九六	三、三四四、一〇六	四三九、九七六	二四四、一九〇
俸給	一、三八〇、八八三	一、八〇〇、一三三	一、六九三、八六一	四一九、八〇三	一〇六、二六三
館費	三六九、九〇二	四二六、八四九	四二二、八三九	五九、九四七	四、〇一〇
旅費	一、九〇、九五五	一八七、一三一	一、九〇、一七一	三六、一六六	三六、九五〇
備外國人諸給 裁判及登記 諸費	二七、三三六	三六、八七五	三三、九六八	九、六四九	三、九〇七
在外居留民 取締費	二、七六四	一、五二六	二、八四六	一、二四八	一、三三〇
在監入費	七三、四一七	一八二、八九一	九六、九九一	一〇九、四七四	八五、九〇〇
	一八、八三八	二、〇六九	一六、五四二	六、七五九	四、四七三

地所家屋借料	電信料	宴會費	墓地管理費	諸支出金	諸支出金	神宮費	神宮費	神社費及國幣 社例幣帛料	官國幣社費
二七二、二六二	五九二、八〇四	一四九、二七九	肆	二、五六九	二、五六九	五〇、〇〇〇	五〇、〇〇〇	二二三、八六〇	二二〇、一三五
三三四、二七二	三五〇、〇〇〇	一五六、五八〇		二、五四〇	二、五四〇	七〇、〇〇〇	七〇、〇〇〇	二二三、七八二	二二〇、〇〇〇
三〇三、〇二九	四五八、五四八	一五六、三〇七		一七、七七六	一七、七七六	七〇、〇〇〇	七〇、〇〇〇	二二三、六八八	二一九、九九九
六二、〇一〇	二四二、八〇四	七、三〇一		二九	二九	二〇、〇〇〇	二〇、〇〇〇	九、九二二	九、八六五
三一、二四三	一〇八、五四八	二七三		三、七六四	三、七六四			九四	一
				三、七六四	三、七六四				



款項	四十二年度決算			四十三年度決算			四十四年度決算			對四十二年度 決算增減	對四十二年度 決算增減 (下段對百分比)
	預算	實際	差額	預算	實際	差額	預算	實際	差額		
國幣社例茶幣 帛料		二,〇八〇		二,一三五	二,〇八〇	五五		五五			
招魂社諸費		一一,六四四		一一,六四七	一一,六〇八	三九		三九			
內務本省		三三六,二九一		四三三,八一	四一四,四六二	八七,五二〇		九,三四九			
俸給		一八五,九五三		一八二,〇四三	一七九,三四五	一六,〇九〇		二,六九八			
廳費		三八,二四一		三七,八〇四	三七,九九五	四三七		二〇九			
修繕費		四,三九九		四,四〇〇	四,三九九	一		二〇一			
旅費		三三,八四七		四〇,五一八	三八,二一七	七,六七一		二,三〇一			
雜誌及雜費		六一,二五八		六六,七五二	六四,〇一九	五,四九四		二,七六一			
萬國採約分 担金		一,六六九		二,八九四	二,五五九	一,二二五		三三八			
感化救濟事業 獎勵諸費		三一,九二四		五〇,〇〇〇	四九,八七三	一八,〇七六		一,一八			
地方改良事業 獎勵諸費				三九,四〇〇	三八,四五五	九四五		九四五			

衛生試驗所	四十二年度決算			四十三年度決算			四十四年度決算			對四十二年度 決算增減	對四十二年度 決算增減 (下段對百分比)
	預算	實際	差額	預算	實際	差額	預算	實際	差額		
俸給		一一七,〇四〇		一二三,四六三	一二五,九四九	一五,四三三		六,五二四			
事務費		三一,七五〇		三八,三〇一	三八,二八八	六,五五二		一三			
事業費		六六,五六一		一四,八七二	一四,八五五	一七		一七			
阿片費		一九,七三九		五四,八八九	五八,一六五	三,三九六		三,三九六			
傳染病研究所		二四六,七八八		二四,四三二	一四,大三元	四,六九七		九,七八二			
俸給		二六,九一八		二四,四三二	二四,五〇九	六四,一三四		六一,八五九			
事務費		一九,一三二		二九,九四二	二九,八一〇	三,〇三四		一三三			
事業費		二〇〇,七三八		一八二,六五四	二四四,九七〇	四,一五六		六,一九九			
警視廳		二三四,一九〇		二五九,五八一	一九九,七三八	六三,〇〇二		六一,九九三			
俸給		一三九,〇三八		一六一,七二八	二五八,九〇〇	二五,三九一		六八一			
廳費		一三,八五六		一三,四二二	一三,四一七	四三四		五			



徵兵費	雜給及雜費	旅費	修繕費	廳費	俸給	北海道廳	機密費	雜給及雜費	旅費	修繕費
二五、六三五	五五、八九〇	七九、一六五	六、四三三	四四、九一一	二五二、四四七	五五八、九七五	九、〇〇〇	五八、五三二	一〇、四一九	三、三六六
二〇、七四六	五四、三三三	八〇、七八六	六、二〇六	四〇、九三二	二八九、一四六	五六三、八一九	九、〇〇〇	六〇、七四一	一〇、七七〇	三、九三〇
三三、〇三三	五三、一三八	七九、〇八三	五、九六三	四〇、八三九	三六六、八四七	五八〇、九七六	九、〇〇〇	六〇、三三九	一〇、五三四	三、九一五
四、八八九	一、五六七	一、六二二	二四七	三、九九〇	一六、六九九	四、八四四	一、一〇〇	二、三三〇	三、五二一	五、六四
一三、二八七	一、一九五	一、七〇三	二四四	八六	二、二九九	一七、一五七	一、一〇〇	四、二二	三、三六	一、五

第七号

警察費連帶支弁金	備外國人諸給	徵兵費	雜給及雜費	旅費	修繕費	廳費	俸給	府縣	機密費	警察費連帶支弁金	旧土人保護費
二四、五三、四四六	七、二〇〇	三四七、三三八	四三五、二一九	八三四、九六七	二天、三九九	三八五、九九四	二八三四、六七七	七、六五三、八九四	三、六〇〇	八一、三九七	九、四七七
二、八一三、一〇九	七、二〇〇	四三八、九七八	四四九、五七二	九一五、三四五	三〇、九〇五	三六九、〇三六	三、二六四、六七四	八、六一四、二八八	三、六〇〇	七七、一三八	一〇、九五三
二、七七〇、二二七	六、四八八	三六七、六四七	四四〇、八三三	八九九、三三八	二九、二一二	三六五、〇九九	三、二五七、〇五二	八、四六六、四一八	三、六〇〇	八八、三三三	一〇、一六二
三五八、六六三	一	九一、六五〇	一四、三五三	八〇、三七八	四、六〇六	一六、九五八	四二九、九九七	九、六〇、三九四	一	四、二五九	一、四七六
四、八八二	七、二二	七、三三二	八、七三九	一六、〇〇七	一、六九三	三、九三七	七、六三二	一四七、八七〇	一	一一、一八四	七、九一



港務費	海港檢疫費	概密費	地方費	小笠原島地方費	島地警察費	概密費	補助費	傳染病豫防費補助	地方感化院費補助	地方費補助	諸支出金			
											古社寺保存補助及補助費	諸支出金	大藏省所管	大藏本省
四十一年度決算	一三八、一五三	六〇、六一三	一三〇、〇〇〇	六四、二六〇	二二、二五八	三九、八四二	一一、一六〇	九四六、〇〇六	三〇九、〇三三	二七、二一七	四五九、七六四	二八四、〇八三	二八四、〇八三	一四九、九九三
四十三年度豫算	一四〇、〇九二	五八、三七七	一三〇、〇〇〇	六七、七五七	二七、一九三	四〇、二〇五	三六〇	一、〇二一、六五一	三四一、一九九	一〇〇、六八七	四三九、七六五	二六八、四五七	二六八、四五七	一五〇、〇〇〇
四十四年度決算	一三七、一五八	六三、三六一	一三〇、〇〇〇	六六、四三二	二七、一七二	三八、八九九	三六〇	九八七、三八九	三三三、六一八	八四、〇一七	四三九、七六五	一八九、〇〇四	一八九、〇〇四	一四九、九八八
四十四年度豫算	一、九四〇	四、三三六	一	三、四九七	三、九三四	三六三	八〇〇	七五、六四五	三二、一六七	七三、四七〇	二九、九九九	一五、六三六	一五、六三六	七
四十四年度決算	二、九三四	六、九八四	一	一、三三六	二〇	一、三〇六	一	三四、三六二	一七、五八一	一六、六七〇	一	七九、四五三	七九、四五三	一三

第七号

諸支出金	大藏省所管	大藏本省	俸給	廳費	修繕費	旅費	雜給及雜費	諸支出金							
								古社寺保存補助及補助費	諸支出金	大藏省所管	大藏本省				
二八四、〇八三	二八四、〇八三	二五〇、九六三	一三五、九二八	三一、五七〇	五、三八五	一一、四四七	六二、三三七	二八四、〇八三	二八四、〇八三	二五〇、九六三	一三五、九二八	三一、五七〇	五、三八五	一一、四四七	六二、三三七
二六八、四五七	二六八、四五七	三六六、三一四	一八六、七三七	三六、七九四	五、〇八五	二五、五五三	六九、二五五	二六八、四五七	二六八、四五七	三六六、三一四	一八六、七三七	三六、七九四	五、〇八五	二五、五五三	六九、二五五
一八九、〇〇四	一八九、〇〇四	三四六、〇九七	一八五、八三一	三六、二八七	五、〇八五	一〇、三九九	六七、二八九	一八九、〇〇四	一八九、〇〇四	三四六、〇九七	一八五、八三一	三六、二八七	五、〇八五	一〇、三九九	六七、二八九
一五、六三六	一五、六三六	一一五、三五二	五〇、七九九	五、三三四	三〇〇	一三、一〇五	六八、七八八	一五、六三六	一五、六三六	一一五、三五二	五〇、七九九	五、三三四	三〇〇	一三、一〇五	六八、七八八
七九、四五三	七九、四五三	二〇、二二七	八九六	五〇七	一	一五、一五三	一九四六	七九、四五三	七九、四五三	二〇、二二七	八九六	五〇七	一	一五、一五三	一九四六



閣稅許願審查 委員會費	二,七一九	二,八四四	二,八三一	一,二五	一,三三
萬國國稅表刊行 同盟費	五七七	五七八	五七七	一	一
証券類取扱費		三九,五一九	三七,八二五		一,六九四
內閣	二九九,三九二	三二二,九九八	三六二,九四二	一三,六〇六	四九,九四四
俸給	九九,六三八	一一二,五〇九	一一二,四〇七	一一,八八一	一〇二
廳費	三五,六七一	一三三,三七八	三三,三六七	三,三九三	一一
修繕費	二,五九八	二,七五八	二,七五八	一六〇	一
雜給及雜費	三八,五三四	四一,三八〇	四〇,五三九	二,八四六	八五一
廢費	一八,三三五	一八,二六六	大九,五一三	一	五一,三四七
文官試驗費	三,九九八	四,七五五	四,七五二	七七七	三
文官懲戒諸費	大九八	九三三	五九二	三三四	三四〇

樞密院	一〇〇,〇〇〇	一〇〇,〇〇〇	一〇〇,〇〇〇	一	一
俸給	一三〇,九九八	一七五,五〇三	一五九,九三四	四四,五五	一九,五七九
廳費	三,〇二二	二,八一三	二,七四五	二〇〇	六八
修繕費	一,一〇八	一,一一〇	一,一〇四	二	六
雜給及雜費	四,二〇六	四,九一七	四,八六八	七二	四九
貴族院	六五四,八三四	六九六,八四八	六六六,〇四八	四二,〇二四	三〇,八〇〇
議員諸費	五七七,四九八	六一四,一一七	五八三,六七四	三六,六一九	三〇,四四三
俸給	二七,八三三	三三,七九九	三三,七九八	四,九六六	一
廳費	二二,六五三	二二,五三七	二二,三二六	一一六	二二二
修繕費	二,六九四	二,一八〇	二,一七九	五二四	一
雜給及雜費	二四,一五六	二五,二一五	二五,〇八〇	一〇五九	一三五

會計  
檢査  
院



衆議院	議員諸費	俸給	廳費	修繕費	廳費	雜給及雜費	會計検査院	俸給	廳費	修繕費	廳費	雜給及雜費
九九〇、六三三	八九六、四四五	二八、〇七九	三六、九一三	二、四九九	二六、六七八	一九二、〇八九	一四七、三六六	二、二五二	七、三五六	二、〇七五	一九、五八七	一五、七〇五
九〇三、八一七	八〇五、五七三	三四、一五九	三三、六六七	一、七五七	二九、六六一	二一三、九七五	一六九、〇六三	二、〇二六	六、一〇三	一、〇七五	二一、七六九	一五、九六五
八九八、三三八	七九五、八七八	三四、一五七	三六、九〇五	一、七五四	二九、六五二	二一三、六九二	一六八、九四三	二、二〇一	六、〇六四	一、〇二二	二一、七六九	一五、九〇四
八六、七九九	九〇、八七二	六、〇八〇	四三、四四五	七四三	二、九八三	二、八八六	二、六九七	四六	一、二五三	一、〇〇〇	二、一八三	二六〇
五、四七九	九、七〇五	二	四三三八		九	二八三	一一一	五	三九	六三	一	六一

第七号

行政裁判所	俸給	廳費	修繕費	雜給及雜費	稅関	俸給	廳費	修繕費	旅費	雜給及雜費
六二、三〇八	五、三三九	二、二五二	六六六	八、〇五一	九三三、三二二	四二九、八四〇	一三一、〇三三	三九、三三六	二六、八五八	二八六、六三二
七三、六三三	六三、一八一	二、〇二六	八六七	七、三九九	一、〇六九、二九五	五一〇、三二四	二一五、三七四	四七、五四二	三三、三一九	二四一、八一五
七四、七四七	六三、二六九	二、二〇一	八六六	九、四〇九	一、〇七二、四七三	五〇八、二九〇	二一一、六八四	四七、五三四	三三、二六七	二六〇、九三五
一一、三二五	一一、八四二	四六	二〇一	六八二	一三六、九八三	八〇、三七四	八四、三四一	八、三二六	五、四六一	四四、八一六
一一、三四	九、一三	五	一	二、〇四〇	三、一七八	一、九三四	三、六九〇	一八	五二	一九、一三二



処分費	七九、一八三	八〇、五三八	九二、四九四	一、三五五	一一、九五九	一一、九五九
調査費	一三四、〇九五	一四一、五八四	一一五、七七〇	一七、四八九	二五、八二四	二五、八二四
雜給及雜費	八八〇、九四〇	七三三、〇五七	六九九、〇七一	一六七、八八三	一三、九八六	一三、九八六
旅費	一、〇七二、一三一	一、〇二六、五三七	九八四、七五七	四九、五九四	四一、七八〇	四一、七八〇
修繕費	七、九八七	一三、八八〇	一三、八七六	五、八九三	四	四
廳費	四三三、二二三	四二七、二五八	四二五、三四一	四、〇三五	一、九一七	一、九一七
俸給	二、四五四、一七〇	二、六三九、一八二	二、六三五、七四九	一八五、〇一二	三、四三三	三、四三三
内國稅徴収費	大、六三四、二九六	大、八〇三、一四七	大、七四五、七八八	一六八、八五一	五七、三五九	五七、三五九
配当金		一、八九四	一、八九三			
機密費	二、六六七	三、〇八七	三、〇八七	四二〇		
処分費	一五、九五七	一七、〇五〇	六、七九一	一、〇九三	一〇、二五九	一〇、二五九

第七号

印紙類諸費	一一三、五三〇	九三、一三八	一一〇、〇二七	一九、四〇二	一六、八九九	一六、八九九
市町村交付金	一、四八〇、〇三七	一、六六七、九八三	一、六六八、七〇〇	一八七、九四六	七、七	七、七
醸造試験費	六一、一四三	五三、四〇二	五三、三八六	七、七三九		
俸給	一〇、〇〇五	一一、八〇七	一一、七九一	二、八〇二	一、六	一、六
事務費	六、五四四	六、二五二	六、二五二	二九二		
事業費	三四、三三四	三四、三四三	三四、三四三	九		
横濱港維持費	一七〇、四四四	一六二、三九三	一六二、二七六	八、〇五二		
俸給	二、二七四	二、三〇〇	二、二九一	二六	九	九
事務費	五、三三二	四、九三六	四、九三四	四一六		
維持費	一六二、八三八	一五五、一六七	一五五、〇六〇	七、六六一	一〇七	一〇七
輸出入交付金	四五、八七三	五四、八六七	一五六、一三二	八、九九四	一〇一、二九五	一〇一、二九五
輸出入交付金	四五、八七三	五四、八六七	一五六、一三二	八、九九四	一〇一、二九五	一〇一、二九五



陸軍本省										
旅	修繕費	廳	俸給	軍事費	雜給及雜費	旅	修繕費	廳	俸給	
二、一三五、四八五	一、二三五、七二三	一、二四八、七九二	一、五、四七八、九五〇	六五、二五〇、四三八	七二、四九三	一、二、七〇九	三、六七五	四、一、三五二	一、七三、四四二	三〇三、六七一
二、四八八、八五四	一、三三九、七九二	一、二〇六、九七九	二〇、五八五、二〇一	七、八八四、八八九	七二、八五一	一八、七九五	三、六七五	四〇、一三八	二、三六、三四三	三七一、七九二
二、一四一、九三七	一、四一四、〇五一	一、一九五、五〇八	二〇、五五五、四八六	七〇、六八四、三三三	七〇、〇八三	一四、六一四	三、六七五	四〇、一一一	二、三六、二七四	三、六四、七五八
三、三三、三九九	一、五〇、〇七九	四、一、八一三	五、一〇六、二五二	六、六三四、四四一	三五八	六、〇八六	一、三三三	一、三三三	六二、九〇一	六八、一三二
三、一六、九一七	三、四、二五九	一、一、四七一	一九、七二五	一、二〇〇、五五六	二、七六八	四、一八一	一	一七	六九	七、〇三四

拓殖局				
雜給及雜費	修繕費	廳	俸給	
三、二七四	一、六七	二、五三〇	六、四三八	一、三、二九九
三、一三六	一、六三	二、三九七	四、三五八	一〇、〇四六
五九六	四	一、三三	二、〇八〇	二、二五三

第七号



雜給及雜費	一五二五、三五六	一三六七、二八九	一、三五四、〇四五	一四八、〇六七	一三、二四四
諸手當	一、一三四、〇三四	一、三九九、三三三	一、二九六、三七三	二四九、一八八	七二、八四九
外國駐在員費	一〇四、三二六	一一八、五八八	一一三、八六五	一四、三五三	四、七〇三
糧秣費	二〇、〇三八、七三四	二〇、六六二、二九四	二〇、〇六八、二八〇	六二四、〇六〇	五九四、〇一四
被服費	七、八三二、三四三	七、九七五、六一〇	七、八三五、一一五	一四九、三三七	一四〇、四九五
兵器彈藥費	六、五三〇、六七五	六、三五八、一五三	六、三四三、四八七	一七二、五三三	一四、六六六
馬匹費	一、七九九、六七二	一、八三四、九一六	一、八二三、五九九	三五、三四四	一一、三三七
演習費	一、六三一、〇六二	一、八四一、二四〇	二、一三七、九三三	二二〇、一七八	二九六、六九三
患病者費	六四六、八七八	三七六、四五三	三七六、三六六	二七〇、四三五	八七
軍隊需品費	一、八八四、〇八二	一、九三六、七二三	一、八四五、五三三	五三、六三一	九一、一八〇
一年志願兵及幼年學校自費生諸費		五五〇、三五〇	四〇七、三〇〇		一四三、〇五〇

第七号

在監入費	六、八三五	六、八一三	五、八八四	一、七七七	一三、七三八
安要地圖費	九、八九八	六、五四五	六、五四三	三、一五三	二
供奉費	四、〇七九	二、六七〇	三、八五五	一、四〇九	一、一八五
輸送費	一、六七一、二三四	一、四六六、一〇八	一、三八九、八四一	二〇五、〇一六	八五、三三七
械器費	三一九、三〇〇	三一九、三〇〇	三一九、三〇〇	一	一
憲兵費	一、七五六、四八八	一、八九三、二三五	一、八三六、九七三	一、三六、七六七	六六、二六二
俸給	六、六二、九五〇	八、一六、六〇四	八、一四、六九八	一、五三、六五四	一、九〇六
廳費	一八〇、二五四	一四七、四九〇	一四七、四〇四	三三、七六四	八六
修繕費	二一、九九七	三三、五〇〇	二二、四九九	五〇三	一
旅費	一八七、九七一	一九八、〇六九	一八一、〇七三	一〇、〇九八	一六、九九六
雜給及雜費	一七八、二五一	一六九、五九七	一六〇、三五二	八、六五四	九、三四六
諸手當	三八、六〇七	四〇、八四五	三五、〇三〇	二、三三六	五、八一五



諸文出金	三二六、六六六	三七一、七四三	二五七、二五三	四五、二二七	一一四、四九一
馬政局	一、〇五七、四八五	一、七四五、九九五	一、七〇〇、〇〇〇	六八八、五一〇	四五、九九五
俸給	九五、八八一	一一九、〇六一	一一六、七五〇	二二、三四三	二、三二一
廳費	一一、五七二	一〇、六〇〇	一〇、二五九	九七二	三四一
修繕費	七、六八一	一一、七五〇	一一、五八二	五、〇九九	一六八
旅費	四六、五九七	五〇、六三九	四九、五三一	四、〇四二	一、二一八
雜給及雜費	一六、二〇五	一八、三三六	一七、七三〇	二、一三一	六〇六
獎勵及補償費	一三五、〇二九	六三〇、九一三	五九五、三二六	四九五、八八四	三五、五八七
去勢練習費	三、二二三	三、四三〇	三、二四〇	一九七	一九〇
事業費	七四一、三五〇	九〇〇、二六六	八九四、五九〇	一五八、九一六	五、六七六

諸文出金	三二六、六六六	三七一、七四三	二五七、二五三	四五、二二七	一一四、四九一
糧秣費	三四二、〇〇八	三四七、二七二	三三一、六六一	五、三六四	一五、六一一
被服費	五一、一四九	五三、〇〇一	五三、二九二	一、八五三	七〇九
兵器彈藥費	二七、四〇九	二七、七三三	二七、六五三	三三三	七九
馬匹費	一四、六〇八	一六、五三〇	一三、五三九	一、九一二	三、九八一
在監人費	三、三二七	五、〇八九	三、三五三	五、〇八九	一、七三六
核密費	四七、九四七	四八、五二六	四八、五二六	五、六九九	一
廢兵院	二〇、四〇六	八一、三七八	三七、三四六	六〇、九七二	四四、〇三三
俸給		一一、一八二	七、六一八		四、五六四
事務費		四、五〇六	四、一三九		三六七
瘞兵費	二〇、四〇六	六四、六九〇	二五、五八八	四四、二八四	三九、一〇二
諸文出金	三二六、六六六	三七一、七四三	二五七、二五三	四五、二二七	一一四、四九一

第七号



旅費	修繕費	廳費	俸給	軍事費	雜給及雜費	旅費	修繕費	廳費	俸給	海軍本省
五八八、一七二	二五七、九一八	四四〇、六四九	八、六七九、八五二	三、一三三、三五八	一九、九七九	五八八、九一五	三、五〇五	一五、九七四	一〇六、五三三	一五、八七六
六九五、三九七	二五八、五二一	四四〇、八七四	二、九四一、七九八	三、二六〇、六六一	一九、九七九	七、三五三	三、五〇五	一五、六九九	一四六、六一一	一九三、一四七
六〇八、四二〇	二五八、〇三三	四四〇、四〇四	二、六一三、八八九	三、一四一、九三九	一九、九七八	五、九九二	三、五〇五	一五、六九八	一三九、九九三	一八五、九六三
四七、二二五	五九三	五、三三五	三、二六一、九四七	四、一三七、三〇三	一	一、四五六	一	二七五	四〇、〇八八	四一、三七二
六、九七七	四七九	四七〇	三、三三七、九〇九	一、一八、七三三	二	五四六	一	一	六、六一八	七、一八五

第七号

雜給及雜費	諸手当	衣糧費	造船造兵及修理費	演習費	志者費	軍港要港費	艦管費	扶助金	在監人費	水路費	備外國人諸給
三二二、一三五	三五四、七七三	六、八六八、一三九	八、八八八、六九四	七、五四、六六三	二二八、一六〇	四二〇、六八九	五、七二一、〇六七	三〇〇、三七八	五、八五八	二、八、七五八	一、三、四六五
三四九、八九七	三八五、九三二	六、八七六、二五四	一〇、一四〇、九八八	二、七三、三三四	二一九、四三九	四〇三、二二六	五、六三九、九三八	三、二二、四九九	六、三三三	二、七、六八三	一、四、〇四〇
三四七、八八三	三二天、七八〇	六、七〇三、三三九	一〇、七八二、三〇九	七〇、五三二	二、三三、六七三	四〇〇、二二〇	五、六六七、四六〇	三、二五、二五八	五、五七七	二、七〇、五二九	一、三、六四〇
三七、七六三	三一、一五八	八、一三五	一、二七三、二七四	四八、一、二九八	八、七三二	一七、四七三	八、一、一三九	二、一、六七一	四、五七四	八、九三五	五、七五
三〇、〇五	六九、一五一	一七二、九一五	六、四一、三四一	二〇、二、八四三	一三、二四六	二、九九六	二、七、五三三	三、二〇九	七、三五	二、八、三五六	四〇〇



監獄	械密費	裁判及登記諸費	雜給及雜費	旅費	修繕費	廳費	俸給	裁判所	雜給及雜費	刑事檢事及昇護士試驗費	外回司法制度視察費
五、四六八、九九六	一〇、三〇〇	四六八、五〇二	九六二、五二二	九八、八七八	六九、二六五	五〇六、四八五	三、〇六五、四九七	五、一八一、四三九	一七、六一六	四、七五七	一三、九七六
五、六六七、一八二	六〇、三〇〇	五〇二、二五九	九六六、二九〇	一、二〇、四三四	六七、八三三	四七三、五一一	三、八七二、五六一	六、〇六三、一八八	一八、七三〇	六、五〇五	三、九七七
五、九九一、二四三	六〇、三〇〇	五二八、一九三	九六五、五七五	一、一八、九一一	六七、七八六	四七三、一七六	三、八七一、六七八	六、〇八五、六三三	一八、七二八	六、四九三	一三、九七六
一九八、一八六	五〇、〇〇〇	三三、七五七	三、七七八	二、五五九	一、四三二	三三、九七四	八〇七、〇六四	八八一、七四九	一、二一四	一、七四八	一
三三四、〇六一	一	二五、九三四	七、一五	一、五三三	四七	三三五	八八三	二、二、四三四	一、二	一、二	一

旅費	修繕費	廳費	俸給	司法本省	司法省所管	諸支出金	艦管經費總額金	械密費	諸支出金
五、七二四	一、四二四	一八、九七四	七三、五〇六	一三四、九六七			一	八〇、〇〇〇	
七、二四七	一、四三〇	一八、七七七	八八、五九四	一五九、二六〇			二〇、〇〇〇	八〇、〇〇〇	
六、三九四	一、四三六	一八、七六四	八八、五九三	一五九、二六八			一	八〇、〇〇〇	
一、五三三	六	一九七	一五、〇八八	二一、二九三					
九五三	四	二三	一	九九二	九				

第七号



俸給	九三、一九二	一一、四〇八	一一、四〇三	一八、二二六	一、五七二	六
廳費	一四、五五四	一四、九〇四	一四、七四七	三五〇	一、五七	
修繕費	三、一一九	三、一五〇	三、一五〇	三一		
旅費	一、七〇九	一、四〇〇	一、四八三	三〇九		
雜給及雜費	三〇、一四二	二九、〇六九	二九、〇四八	一、〇七三		
編書費	二九、八一九	四五、一〇一	四五、〇一四	一五、二八三		
帝國學士院費	一〇、七三五	八、七一六	八、七一一	二、〇〇九		
教員免許及檢定費	一〇、六四四	九、五九七	九、五九四	一、〇四七		
万国理學文書目錄委員會加盟諸費	四、一三八	四、五三九	四、二二〇	四二		
美術獎勵費	九、九四九	一〇、〇〇〇	九、九九八	五		
外國留學生費	二五、六二〇	二八、五三五	二八、二三一	二五、九一五		
万国學術協會費	四、四七五	四、四七六	四、四七五	一		

俸給	三〇〇、七六八	三三八、五七二	三三八、四〇三	三七、八〇四	一七〇
廳費	一七三、一四〇	一八九、一八九	一七八、四九一	三、九五一	六九八
修繕費	九〇、八五七	九一、二〇九	九一、〇七六	三五三	一三三
旅費	四〇、四三三	四五、〇六三	四四、二九八	四、六三一	七六五
雜給及雜費	二、三三三、二三四	二、三三四、一三九	二、三三二、七三六	一一、九〇五	一、四二三
在監人費	二、五五一、五九五	二、六九九、〇一〇	三、〇二六、三四八	一四七、四四四	三二七、二三八
諸支出金	六二、一三三	六二、六九三	八六、二〇〇	五六九	二二、五〇八
諸支出金	六二、一三三	六二、六九三	八六、二〇〇	五六九	二二、五〇八
文部省所管					
文部本省	四三、〇七六	五三九、八九五	五三六、四三四	五六、八一九	三、四七二

第七号



俸給	四、一四九	五、三三三	五、三三九	一、〇八三	三
廳費及修繕費	二、一八五	一、九六六	一、九六五	二一九	一
雜給及雜費	一、一三八	一、三六二	一、三六一	二三四	一
醫師及藥劑師試驗費	七七、四八五	八〇、一七五	七九、九七〇	二、六九〇	二〇五
俸給	一、八一四	二、三〇〇	二、一六七	四八六	一三三
廳費及修繕費	五、〇三七	四、八三七	四、八一五	一九〇	三三
雜給及雜費	三三、七〇六	三一、六九九	三一、六五二	二、〇〇七	四七
病院費	三六、九三八	四一、三三九	四一、三三五	四、四〇一	四
大學及學校圖書館支出金	四、一七一、四七三	四、八六一、四〇八	四、八九九、六七〇	六八九、九三六	八、三一九
東京帝國大學	一、三〇〇、〇〇〇	一、三九八、八三八	一、三五八、八三八	五八、八三八	一
京都帝國大學	一、〇〇〇、〇〇〇	一、〇四一、四九九	一、〇四一、四九九	四一、四〇〇	一
學校及圖書館	一、八七一、四七三	二、四六一、一七〇	二、四九九、三八九	五八九、九九八	八、三一九

震災豫防調査費	二三、六〇〇	二一、三七九	二一、二八九	二、二三一	九〇
修繕費	一、三三三	一、一四四	一、〇六七	一八八	七七
調査費	二二、二八八	二〇、二三五	二〇、二三一	二、〇三三	一四
測地學委員會	九、二九二	八、四八三	八、四八二	八〇九	一
修繕費	九三	一〇〇	一〇〇	七	一
調査費	九、一九九	八、三八三	八、三八二	八二六	一
中央氣象臺	六一、二九九	六九、二九四	六九、二七〇	七、九九五	二六
俸給	一七、六八四	二三、三二一	二三、三一〇	五、六三七	一
廳費及修繕費	二三、二九九	二四、五二八	二四、五〇四	一、三三九	三四
雜給及雜費	二〇、三二六	二一、四五五	二一、四五四	一、一三九	一
緯度觀測所	七、四七二	八、五六〇	八、五五七	一、〇八八	五

第七号



農商務省所管	農商務本省	體給	廳費	修繕費	旅費	雜給及雜費	萬國規約分担金	度量衡費	調查事業費	商品陳列館諸費
	四二〇、〇七五	二二六、二八六	三六、八二二	三、七五〇	三七、五四三	三七、五三四	一四、二〇一	二七、六一八	二二、〇四九	一九、四三八
	五〇三、三三二	二四九、〇六二	三八、〇五一	三、五三六	四八、六三四	四三、八六二	二〇、九二〇	三四、七八八	三四、三九三	二〇、八一三
	四七〇、五八三	三四七、五九七	三五、一六九	三、五二〇	三一、六八三	四一、八七七	一四、〇八四	三四、七九八	二四、一三〇	二〇、五七六
	八三、三三七	三二、七六六	一、三三〇	二二四	一一、〇九一	六、三三八	六、七一九	七、一七〇	二、三四三	一、三七四
	三三、七二九	二、四六五	二、八八二	六	一六、九五二	一、九八六	六、八三六	一〇	一六二	二二六

府縣立師範學校長俸給	府縣立師範學校長俸給	普通教育費	小學校教育費補助	教育資金配當金	實業教育獎勵費	實業教育費補助	實業教員養成費	實業教員養成費支出金	諸支支出金	諸支支出金
八一、三四一	八一、三四一	一、〇〇一、二二三	一、〇〇一、二二三	一	三六四、七五〇	三二四、九八一	一四、七六五	二五、〇〇五	六二八	六二八
一一五、〇七〇	一一五、〇七〇	一、五〇〇、〇〇〇	一、五〇〇、〇〇〇	五〇〇、〇〇〇	三七五、〇〇〇	三三五、〇〇〇	一四、九九五	二五、〇〇五	二、三〇二	二、三〇二
一一五、〇六〇	一一五、〇六〇	一、五〇〇、〇〇〇	一、五〇〇、〇〇〇	五〇〇、〇〇〇	三七四、七四六	三三四、八〇五	一四、九三六	二五、〇〇五	六三二	六三二
三三、七二九	三三、七二九	四九八、七九七	一、二二三		一〇、二四九	二〇、〇一九	二三〇	一	一、六七四	一、六七四
一〇	一〇	一	一	一	二五四	一九五	五九	一	一、六八〇	一、六八〇



修繕費	旅費	雜給及雜費	事業費	鑛山監督署	廳費	修繕費	旅費	雜給及雜費	農事試驗場	俸給
一一、四四七	一九四、九一六	八九、四四六	二、九三七、四三〇	三六三、四三四	六二、一〇三	一、二九三	七七、一五二	三〇、一七一	一六九、一九四	六五、二三五
一一、九三八	二〇五、六七七	九七、九〇〇	三、四九五、八五六	三八六、九五七	五九、六二〇	二、〇〇〇	八四、一〇二	三二、二一〇	一九四、三三七	七五、七三九
一一、八四八	一九一、九二〇	九六、二二三	三、三〇二、五二九	三六三、六六七	五九、三六六	二、一九五	六六、〇一七	二八、八八四	一九一、六〇二	七五、五七五
五〇九	一〇、七六一	八、四五四	五五八、四三六	二二、五三三	五、四八三	七〇七	六、九五〇	一、〇二九	二五、一四三	一〇、五〇四
九〇	一三、七五七	一、六七七	一九三、三三三	二二、三九〇	一、二五四	三五	一八、〇八五	二、三三六	二、七三五	一六四

廳費	俸給	雜給及雜費	旅費	修繕費	廳費	俸給	特許局	重要技術員養成費
一三〇、四六八	六七八、六三一	二八、八三四	二、一三〇	一、一九八	三八、二二二	八五、三九〇	一五五、八二四	四、八三五
一一三、六三三	七五七、七二六	三六、九六八	三、七六二	一一、二一八	五七、四〇七	九八、〇七二	一九七、五六五	七、五〇〇
一二〇、八五八	七五四、五八四	三六、八三四	三、七三二	八〇〇	五九、九一八	九八、〇三二	一九五、四五九	六、四九七
六、八三六	七九、〇八五	八、一四四	一、六三三	六八	一九、一七六	一三、七八二	四一、七七二	二、六六五
二、七七四	三、一五二	一三四	四一	三二八	一、四八九	四〇	二、二二六	一、〇〇三

第七号



事務費	一九、八八三	二一、九九七	二〇、三三六	二、一四	一、七六一
事業費	八四、〇七六	九六、六〇一	九五、七九〇	一三、五三五	八二
水産講習所	一二五、九九九	一四〇、〇一五	一三九、七二二	二四、〇五九	三〇三
俸給	二一、六三三	三〇、〇四五	二九、九七四	八、四三二	七一
事務費	三三、四三八	二八、八三三	二八、七二五	六、三九五	九八
事業費	七二、九一八	八一、一四七	八一、〇一二	九、三三九	一三五
蚕業講習所	一〇八、一四七	一七五、七四六	一六六、一五六	六七、五九九	九、五九〇
俸給	二八、八八三	四九、〇八三	四六、〇一四	三〇、三〇〇	三、〇六九
事務費	一四、五八三	二〇、四四四	二〇、二三三	五、八六一	二二
事業費	六四、六八一	一〇六、三一九	九九、九〇七	四一、五三八	六、三二二
生絲検査所	六九、六八七	八八、七八九	八九、四五七	一九、〇二二	三、三三四

第七号

事務費	一八、九三八	二三、一〇六	二二、八〇四	四、一六八	三〇三
事業費	一一、四七一	一七、六〇二	一七、一四八	五、一三一	四五四
畜産改良費	三八、二七八	四八、〇八一	四五、五〇四	九、八〇三	二、五七七
俸給	二二三、九三七	二五七、〇七二	二五五、三一九	四三、一三五	一、七五三
事務費	八、六四八	一三、〇三五	一一、九四五	四、三八七	九〇
事業費	一九、〇四一	二〇、九二四	二〇、七三六	一、八八三	一八八
工業試験所	一八六、二四八	二二三、一一三	二二一、六三七	三六、八六五	一、四七六
俸給	八二、三〇八	一〇八、六四四	一〇七、七九七	二六、三三六	八四七
事務費	二八、六五九	三七、八八六	三七、七四三	九、二二七	一四三
事業費	八、八三六	八、六三六	八、六三四	一九〇	一一
花筵検査所	四四、八三三	六二、一三二	六一、四三九	一七、二九九	六九三
事務費	四四、八三三	六二、一三二	六一、四三九	一七、二九九	六九三
事業費	四、五三二	五、五五九	五、一三〇	一一、二四〇	五、二五一



通信省所管	諸支出金	產業試驗費講習費補助	農會補助	補助費	事務費	俸給
	三、八、六九九	一、八、九、九六九	一、四、八、五〇〇	四、三、八、四六九	一、三、三、九四	一、一、〇、〇〇四
	四、七、五七五	一、七、五、五〇〇	一、三、八、五〇〇	四、一、四、〇〇〇	二、七、六、九一	一、四、三、七四
	七、四、五三一	一、七、五、三一一	一、三、八、四九〇	四、一、三、七〇一	二、三、九、六六〇	一、三、〇、〇一一
	八、八、七六六	一、四、四、六九	一、〇、〇、〇〇〇	二、四、四、六九	六、七、七四	三、三、七〇
	二、六、九、五九	二、八、九	一、〇	二、九、九	三、七、三二	一、三、六、二

第七号

通信本省	俸給	廳費	修繕費	旅費	雜給及雜費	備外國人諸給	萬國航海會議補助費	通信費	俸給	修繕費	旅費
六、二、九、〇〇一	二、四、一、四九〇	一、七、四、七五五	九、三、三二	五、七、六八二	一、三、七、二四一	六、大、〇〇〇	二、〇、〇〇〇	二、八、〇、八三、八一八	二、九、八、七、四九〇	一、〇、三、〇、六八	三、四、三、三、三二
四、六、〇、九九九	一、六、七、五	四、七、六、六六	一、八	四、五、四二	四、大、三、三	六、大、〇〇〇	二、〇、〇〇〇	二、五、一、八、三、三二	四、一、三、一、三三〇	七、七、三	一、〇、二、五、九
三、二、五、一八	四、五、四一	九、九、〇、九	一、一、三	一、〇、九、五〇	七、〇、〇、七	六、大、〇〇〇	二、〇、〇〇〇	九、三、三、一、二四	一、一、一、二、四〇	四、〇、三	八、二、三、三
六、大、一、五、一九	二、四、五、九、五〇	一、八、四、六、六四	九、四、三、五	六、八、六、三、二	一、四、四、二、四八	六、大、〇〇〇	二、〇、〇〇〇	二、七、一、大、〇、九、九、四	三、〇、九、八、七、三三〇	一、〇、三、四、七、一	三、五、一、五、四、五
六、二、九、〇〇一	二、四、一、四九〇	一、七、四、七五五	九、三、三二	五、七、六八二	一、三、七、二四一	六、大、〇〇〇	二、〇、〇〇〇	二、八、〇、八三、八一八	二、九、八、七、四九〇	一、〇、三、〇、六八	三、四、三、三、三二
六、二、九、〇〇一	二、四、一、四九〇	一、七、四、七五五	九、三、三二	五、七、六八二	一、三、七、二四一	六、大、〇〇〇	二、〇、〇〇〇	二、八、〇、八三、八一八	二、九、八、七、四九〇	一、〇、三、〇、六八	三、四、三、三、三二



萬國郵便電信 附約費	逾信事業費	諸拂底金	航路標識費	俸給	修繕費	旅費	航路標識事業費	船舶海員費	俸給	廳費
一八、二二三、〇七六	二〇、二四〇、八四八	三、三六〇、八九九	三四六、〇九四	一六一、三三三	七〇七	九、一九二	一六四、八四三	一五九、六四三	一〇三、八三三	一五、五三四
九、二〇一	二〇、二四〇、八四八	三、三六〇、八九九	四〇五、五二三	二一〇、六三八	七〇八	八、八三八	一八九、三三九	一七三、五六〇	一六、六五三	一五、三〇七
三、三二〇	二〇、三四八、七四六	四、二九七、八八九	三九六、〇九八	二〇一、八五六	七〇五	八、六七三	一八四、八六三	一六九、〇八〇	一一四、六三六	一一、八五八
二、〇二七、七七二	二〇、二七、七七二	六、一七七	五九、五三九	四九、二八五	一	三五四	一〇、四九七	一三、九一七	一一、八一九	二、二七
一、八八一	一〇、七、八九九	九、三六、九七〇	九、四二五	八、七八二	三	一六五	四七六	四、四八〇	二、〇三六	二、四四九

第七号

修繕費	旅費	雜給及雜費	審判費	商船學校	俸給	廳費	修繕費	旅費	雜給及雜費	海上練習費
九二五	一四、一八八	二四、一七二	九九一	一八七、〇三七	四二、九三六	二六、七五九	七九五	一、二三〇	一七、六三四	三四、四九五
九二九	一四、七三三	二四、三四六	一、六九三	二一〇、九二七	五三、〇五六	二八、二六三	七九七	一、二七五	一七、六八四	三九、九八〇
八九九	一六、八一三	二三、三三二	六六一	二一〇、〇七六	五三、八〇〇	二八、〇八三	七五五	一、二二四	一七、四八一	三九、八四二
四	五四五	七四	七〇二	二二、九〇〇	一〇、一三〇	一、五〇七	二	四五	六〇	六、四八五
三〇	二、〇七五	一、〇三四	一、〇三三	八五一	二、五六	一八一	二二	五一	二〇三	一三八



恩給及年金	賞勳年金	文官恩給	軍人恩給	學校職員恩給	外國人恩給	特別年金	巡查及看守恩給	諸支出金	諸支出金
二七、三九八、八七三	一〇、四〇六、七五七	二、一四六、四六二	一四、五一一、〇六〇	一八九、二九五	二五、三〇〇	三〇〇	一一九、七三九	四八、二二三	四八、二二三
二九、五二〇、七五四	一〇、四六八、三一一	二、七三九、〇四一	一五、八二六、三六四	二七〇、九一九	二六、三五〇	三〇〇	一八九、四七〇	五七、五二三	五七、五二三
二八、三二九、九四七	一〇、〇九〇、一三六	二、五九〇、八〇六	一五、二〇六、八三四	二四四、八八六	二二、五〇〇	三〇〇	一六四、四八三	六七、九三七	六七、九三七
二、一三一、八八一	六、五五三	五九三、五七九	一、三二五、三〇四	八一、九五四	一、〇五〇	一	六九、七四一	九、三〇〇	九、三〇〇
一、二〇〇、八〇七	三七八、一七四	一四八、二三五	六一九、五三〇	二六、〇三三	三、八五〇	一	二四、九八七	一〇、四一四	一〇、四一四

一本



明治三十五行務年度以降十ヶ年度ニ於ケル各行務年度ノ証明書類數

行務年度	計算書 冊	証 憑 書 枚	冊
三十五年度	二八、二七九	七、〇二八、五七五	六、八八九
三十六年度	二九、八九六	七、〇八一、七八二	六、二五六
三十七年度	二四、三八二	五、九九七、二二三	五、〇三一
三十八年度	二五、五九五	六、三五六、三四四	六、二五〇
三十九年度	三三、六四四	八、二三四、一七〇	六、一九七
四十年度	三七、〇二二	九、三九八、三八八	七、〇〇八
四十一年度	三五、五一七	一〇、三五〇、二七〇	七、一九五
四十二年度	三八、〇四七	九、九五三、二七四	六、三三六



四十三年度 三六、二五三 一、三六七、三〇八 四八四一  
 四十四年度 四〇、九一五 一、三八八、三四九 五、〇四六

一 會計検査院行務年度ハ其年、七月一日ヨリ翌年、六月三十日ニ至ル一ケ  
 年間ナリ  
 一 証憑書ノ冊數ハ工事竣功明細書等ノ如キ枚數ヲ以テ計算シ得サ  
 ルモノナリ  
 一 四十七、四十八兩年度、証明書差ノ少キハ日露戰役ノ影響ナリ

明治四十三年度所屬証明書類數

部	課	種類	冊數
第一部	第一課	外務省	三七、九四〇
		國庫國債、國資運用費	九五、二五六
	第二課	租稅、内國稅、徵收費	一、七三七
		計	三、一五五
	第三課	大藏省	四、〇三〇
		計	一、三七八、六〇一
	同 第四課	文部省	一、二六二
		農商務省	三、六九九
	同 第五課	計	四、九六一
		陸軍省	九、四七一
		計	二、一〇二、二八三



同	第二課	海軍省	三八二	八九七、九〇七	五八四
同	第三課	內務省	一、五七六	二七八、二六六	二七三
同	第四課	警視廳、府縣	三、一四三	四四四、三三四	二二六
第三部第一課	逓信省	一、三八七	一、七九五、六四五	三〇八	
同	第二課	鐵道院	五七七	一、四〇三、八二〇	三三三
同	第三課	朝鮮總督府、關東都督府、其他	四、三八四	九六二、三七二	六八
同	第四課	臺灣總督府、樺太廳	二、一三三	五五四、四六八	五一

第七号

二部八課制管理事務私案

部課	管理事務	計算書	證	憑	書
第一部第一課	國庫、國債、國資 運用費	九六二	九五、二五六	一	冊
	租稅、內國稅徵收費	一、七二七	一、三七八、六〇一	二、五二五	冊
	計	二、二八九	一、四七三、八九七	二、五二五	冊
同	第二課	大藏省所管	四、〇三〇	一、〇二四、七〇五	冊
	逓信省所管	一、三八七	一、七九五、六四五	三〇八	冊
	計	五、四一七	二、八二〇、三五〇	五二八	冊
同	第三課	司法省所管	一、九三三	五八三、三六〇	冊
	農商務省所管	三、六九九	六一一、一七〇	二	冊
	計	五、六三二	一、一九四、五三〇	二	冊

依前書  
記人員  
公印機數  
七〇



部課管理事務吏足按

部課	管理事務	四十三年度証明書類 計 五六一	証憑書類 計 九五二五六	従前書記定員 (木印概數)
第一部第一課	國庫、國債、國資 運用費	五六一	九五二五六	一
	外務省所管	六七〇	三三九四〇	一
	司法省所管	一九三三	五八三三六〇	一
	大藏省所管 (專賣局、除之)	八〇六	二〇四九四一	四二
	文部省所管	一二六二	一八七八五八	一八
	計	五二二三	一〇九五三五四	六〇
第二課	租稅、内國稅 徵收費	一七二七	一三七八六〇一	二五五二
	專賣局	三三三四	八一七六四	一六八
	計	四九五二	二一九八三六五	二七二〇

部課	管理事務	四十三年度証明書類 計 五六一	証憑書類 計 九五二五六	従前書記定員 (木印概數)
同 第四課	朝鮮總督府、關 東總督府、其他 臺灣總督府 樺太廳	四、三八四	九六二、三七二	五八
同 第三課	警視廳、府縣	三、一四三	四四四、三三四	二二六
	內務省所管	一、五七六	二七八、二六六	二七三
	外務省所管	六七〇	二三、九四〇	一
同 第二課	海軍省所管	三、八一	八九七、九〇七	五八四
第二部第一課	陸軍省所管	九、四七一	二、一〇二、二八三	一
同 第四課	鐵道院	一、八三九	一、五九一、六七八	三四一
	計	五七七	一、四〇三、八二〇	三三三
	文部省所管	一、二六二	一八七、八五八	一八

第七号



同	第三課	農商務省所管	三六九九	六一一七〇	二	ホ	一一
同	第三課	逓信省所管	一三八七	一七九五	六四五	三〇八	一一
同	第四課	鐵道院	五〇八六	二四〇六	八一五	三一〇	二二
同	第四課	鐵道院	五七七	一四〇三	八二〇	三三三	一六
同	第二部第一課	陸軍省所管	九四七一	二一〇二	二八三	一	二五
同	第二課	海軍省所管	三八二一	八九七	九〇七	五八四	一五
同	第三課	內務省所管	四七一九	七三二	五九〇	五〇九	一六
同	第四課	朝鮮總督府、 東都督府、其他 樺太廳	四三八四	九六二	三七二	五六	一七
同	第四課	台灣總督府	二一三三	五五四	四六八	五二	九
合計	第一二部	計	六五二七	一五二六	八四〇	一〇九	二六
合計	第一二部	計	一五八三七	七一〇四	三五四	三四一三	八一
合計	第一二部	計	二四五一八	五二九九	九二〇	一二〇二	八二

備考 專賣局、証明書、大蔵省所管、内務省所管、及決定セリ

第七号

第三十回帝國議會衆議院ニ於テ鐵道ニ関シ議員ノ  
建議及人民ノ請願採擇事項

建議ノ分

線路	起点終点及經過地	哩程概數	目的	建設費概算
羽越沿岸線	新潟県村上町ヨリ山形県崖田町酒田町ヲ經テ秋田県秋田市ニ至ル	一二四	鐵道建設	
上越線	群馬県高崎市ヨリ澁川、沼田ヲ經テ新潟県長岡ニ至ル	一〇〇	同	
信越河東線	長野県屋代駅ヨリ沼田、須坂、飯山及新潟県十日町ヲ經テ小千谷ニ至ル	八九	同	
武相横断線	東京府大崎駅ヨリ分岐シ神奈川県厚木、伊勢原、春野ヲ經テ沼田駅ニ至ル	三六	同	五、八八〇、〇〇〇
豫讚連絡線	香川県多度津ヨリ愛媛県松山ニ至ル豫足線中工事未着手ノ川ノ江ヨリ今治ヲ經テ松山ニ至ル	八九	速成	
八代開線	熊本県八代駅ヨリ分岐シ水俣ヲ經テ鹿兒島県川内ニ至ル		鐵道建設	

及工費三月十八日東京朝日新聞ニ載ル



官寄里官寄ヨリ延岡ヲ経テ大分県佐伯ニ至ル  
 大分県大餉ヨリ熊本県宮地ニ至ル  
 福岡県吉塚駅ヨリ分岐シ佐賀県唐津今  
 万里長崎県田平ヲ経テ佐世保ニ至ル  
 福岡県久留米ヨリ日田玖珠ヲ経テ大分  
 県大分ニ至ル  
 茨城県水戸駅ヨリ分岐シ瓜連大宮山方  
 小川袋田大子及福島県棚倉石川ヲ経テ  
 郡山方面ニ至ル  
 同  
 同  
 同  
 同  
 同

請願採擇

土佐線 青森県鯉ヶ沢町ヨリ五所川原ヲ経テ奥羽線浪岡駅ニ至ル 鉄道建設  
 福山市間線 廣島県福山町ヨリ府中町上下町ヲ経テ島根県今市駅ニ於テ山陰縦貫鉄道及出雲大社鉄道ト連絡 輕鉄敷設及連絡  
 安来間線 山陰西線安来駅ヨリ能義郡母里村ニ至ル 輕鉄速成  
 大湊線 青森県野辺地駅ヨリ同県大湊ニ至ル 鉄道速成  
 安来間線 島根県能義郡安来ヨリ同郡井尻ニ至ル 輕鉄敷設及連絡  
 井尻間線 北海道留萌ヨリ増毛ニ至ル 輕鉄速成  
 留萌間線 北海内ハ函館小樽間中央ノ要衝ニシテ僅ニ十里ニ滿ル壽都考ヲ利用スレハ此線タル紋釧俱知安間及紋釧長万部間ニ比シ工事容易ニシテ費用少額ナリ 輕鉄敷設及連絡



天鹽沿岸線

増毛留萌苦前天鹽ノ四部ヲ貫通シテ北  
見国稚内ニ通スルモ

鉄道敷設

川辺 間線

鉄道院ニ於テ昨春未奥羽線ノ支線トシ  
テ川辺黒石間ノ鉄道ヲ完成シ更ニ川辺

鉄道敷設  
及速成

辰野 間線

岩崎ヲ経テ秋田黒船代ニ至ル豫定線  
中央線上伊那郡辰野駅ヨリ飯田ヲ経テ

鉄道速成

辰野 間線

愛知県辰野ニ至ル豫定線

同

飯田 間線

長野県飯田ヨリ分岐シテ中央線間島三  
留野駅ニ至ル豫定線

同

石狩川右岸線

北海道沼田駅ヨリ分岐シテ石狩町ニ出  
テ一折シテ銭函駅ニ至ル

鉄道敷設

国府津 間線

東海通線国府津駅ヨリ沼津ニ至ル徒未  
ノ幹線ハ熱海迂回線竣切後新橋下間間

廣軌改設

沼津 間線

全部廣軌ニ改設ノ際同時ニ改設ヲ要ス



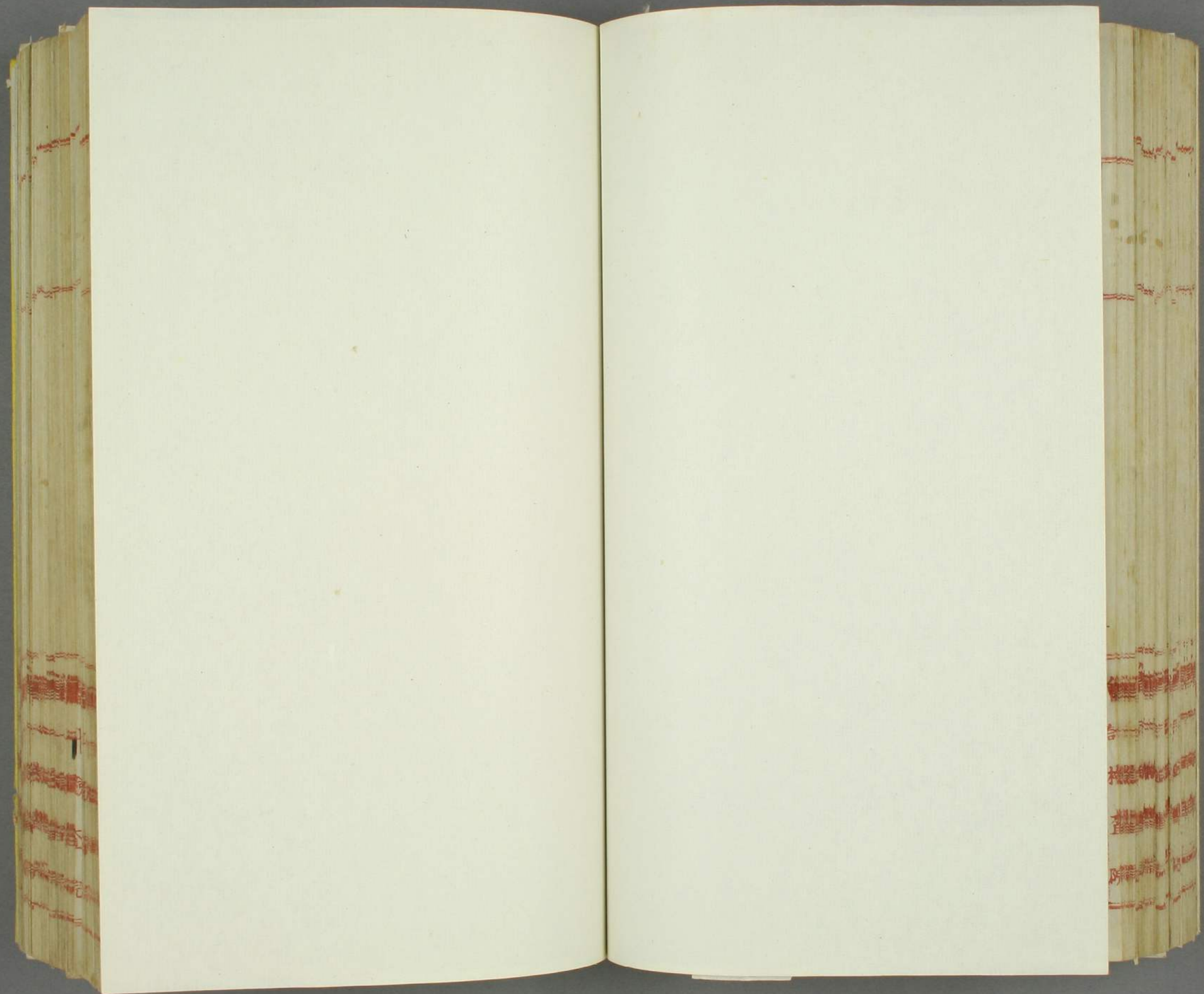



明治三十八行務年度每月末現況檢查事務成績歩合







三十一年八月分

		本月マラノ受領ニ対シ 調査済ノ割合						本月マラノ豫定ニ対シ 調査済ノ割合										
全	第部	全	第部	全	第部	全	第部	全	第部	全	第部	全	第部					
第	第	第	第	第	第	第	第	第	第	第	第	第	第					
三課	二課	三課	二課	三課	二課	三課	二課	三課	二課	三課	二課	三課	二課					
一、八	四、三	三〇、〇	二、五	〇、二	三、八	二、六	二、六	廿八年度	廿七年度	廿六年度	計	廿八年度	廿七年度	廿六年度	計			
八、二	四、二	五、七	一、九	三、〇	〇、四	三、〇	四、五	八、二	四、二	一、〇	天四	和四	一、八	二、一	一九	一、四	二、三	三、一
一、〇		一、〇						三、一	三、一	三、一	天四	和四	一、八	二、一	一九	一、四	二、三	三、一
三、一	五、〇	五、二	六、一	四、九	三、三	三、三	二、四	三、一	三、一	三、一	三、一	三、一	三、一	三、一	三、一	三、一	三、一	三、一
八、〇	九、五	二、七	三、三	二、〇	一、五	一、五	二、五	八、〇	九、五	二、七	三、三	二、〇	一、五	一、五	二、五	八、〇	九、五	二、七
一、〇、四	九、五	二、〇、一	六、九	一、〇、四	四、五	一、五、〇	一、八	一、〇、四	九、五	二、〇、一	六、九	一、〇、四	四、五	一、五、〇	一、八	一、〇、四	九、五	二、〇、一
一、〇、二	三、七、〇、〇	三、七、〇、〇				一、〇、〇		一、〇、二	三、七、〇、〇	三、七、〇、〇					一、〇、〇	一、〇、二	三、七、〇、〇	三、七、〇、〇
九、七	九、五	一、五、〇	一、一、三	八、二	五、〇	九、八	一、一、八	九、七	九、五	一、五、〇	一、一、三	八、二	五、〇	九、八	一、一、八	九、七	九、五	一、五、〇

		本月マラノ受領ニ対シ 調査済ノ割合						本月マラノ豫定ニ対シ 調査済ノ割合							
全	第部	全	第部	全	第部	全	第部	全	第部	全	第部	全	第部		
第	第	第	第	第	第	第	第	第	第	第	第	第	第		
三課	二課	三課	二課	三課	二課	三課	二課	三課	二課	三課	二課	三課	二課		
二、〇	三、五	二、四	七、二	一、二	一、五	〇、五	一、〇、〇	二、〇	三、五	二、四	七、二	一、二	一、五	〇、五	一、〇、〇
三、七	五、五	五、六	五、四	六、四	四、二	四、二	三、六	三、七	五、五	五、六	五、四	六、四	四、二	四、二	三、六
九、八	五、六	一、〇、〇			一、〇、〇	九、九		九、八	五、六	一、〇、〇			一、〇、〇	九、九	
三、一	五、〇	五、二	六、一	四、九	三、三	二、四	二、一	三、一	五、〇	五、二	六、一	四、九	三、三	二、四	二、一
八、〇	九、五	二、七	三、三	二、〇	一、五	二、五		八、〇	九、五	二、七	三、三	二、〇	一、五	二、五	
一、〇、四	九、五	二、〇、一	六、九	一、〇、四	四、五	一、五、〇	一、八	一、〇、四	九、五	二、〇、一	六、九	一、〇、四	四、五	一、五、〇	一、八
一、〇、二	三、七、〇、〇	三、七、〇、〇				一、〇、〇		一、〇、二	三、七、〇、〇	三、七、〇、〇				一、〇、〇	
九、七	九、五	一、五、〇	一、一、三	八、二	五、〇	九、八	一、一、八	九、七	九、五	一、五、〇	一、一、三	八、二	五、〇	九、八	一、一、八



三十八年九月分

		本月マテノ受領ニ対シ 調査済ノ割合						
		卅八年度	卅七年度	卅六年度	計			卅八年度
第一部	第一課	三〇	八〇		四〇	一六三	一三七	一四六
	第二課	六三	四三		五〇	二三七	二一〇	一四八
	第三課	四六	〇六		二一	八五	五九	七八
	第四課	二四	五七		四三	二八三	一五五	一七七
	合計	四三	三二		三七	一四五	二二六	一三九
第二部	第一課	九六	六七		八九	三二九	三四〇	二四四
	第二課	六三	七九		五四	八三	二九九	二二八
	第三課	六六	九〇		八二	八五二	二一九	一五八
	合計	九六	一〇〇		一二	一四五	一〇〇	一五八
第三部	第一課	二八	二八		二八	九三	二二〇	七〇
	第二課	四四	八九		七二	二八	二二六	一一〇
	第三課	七五	五六		六四	六八		一一一
	第四課	三五	四八		四六	三五	五八八〇	一一三
	合計	五〇	五八		五〇	一一三	三九〇〇	九九
第四部	第四課	四六	五六		二九	一〇七	一〇〇	一〇七
	合計	四六	五六		二九	一〇七	一〇〇	一〇七
合計	合計	四六	九八		四七	一〇七	一〇〇	一〇七

本月マテノ受領ニ対シ  
調査済ノ割合

本月マテノ予定ニ対シ  
調査済ノ割合

		本月マテノ受領ニ対シ 調査済ノ割合						
		卅八年度	卅七年度	卅六年度	計			卅八年度
第一部	第一課	三〇	八〇		四〇	一六三	一三七	一四六
	第二課	六三	四三		五〇	二三七	二一〇	一四八
	第三課	四六	〇六		二一	八五	五九	七八
	第四課	二四	五七		四三	二八三	一五五	一七七
	合計	四三	三二		三七	一四五	二二六	一三九
第二部	第一課	九六	六七		八九	三二九	三四〇	二四四
	第二課	六三	七九		五四	八三	二九九	二二八
	第三課	六六	九〇		八二	八五二	二一九	一五八
	合計	九六	一〇〇		一二	一四五	一〇〇	一五八
第三部	第一課	二八	二八		二八	九三	二二〇	七〇
	第二課	四四	八九		七二	二八	二二六	一一〇
	第三課	七五	五六		六四	六八		一一一
	第四課	三五	四八		四六	三五	五八八〇	一一三
	合計	五〇	五八		五〇	一一三	三九〇〇	九九
第四部	第四課	四六	五六		二九	一〇七	一〇〇	一〇七
	合計	四六	五六		二九	一〇七	一〇〇	一〇七
合計	合計	四六	九八		四七	一〇七	一〇〇	一〇七

本月マテノ受領ニ対シ  
調査済ノ割合

本月マテノ予定ニ対シ  
調査済ノ割合







三十八年十一月分

		本月マラノ受領ニ対シ 調査済ノ割合							本月マラノ予定ニ対シ 調査済ノ割合						
		卅八年度	卅七年度	卅六年度	計	卅八年度	卅七年度	卅六年度	計	卅八年度	卅七年度	卅六年度	計		
第一部	第一課	五三	九一	一	六〇	一〇七	一〇二	一	一〇六	一〇六	一〇六	一〇六	一〇六		
全	第二課	四七	二〇	一	二六	二五八	一〇六	一	一三九	一三九	一三九	一三九	一三九		
全	第三課	四二	四四	一	四三	六一	一五〇	一	一九一	一九一	一九一	一九一	一九一		
全	第四課	四九	八五	一	六七	八六	二五二	一	二五二	二五二	二五二	二五二	二五二		
全	合計	四七	三一	一	四二	九三	一四九	一	一四九	一四九	一四九	一四九	一四九		
第二部	第一課	八四	八三	一〇〇	八四	二〇一	四八	七〇〇	一三八	一三八	一三八	一三八	一三八		
全	第二課	九七	九九	一	九九	八五	一〇一〇	一	一〇一〇	一〇一〇	一〇一〇	一〇一〇	一〇一〇		
全	第三課	八八	九九	一〇〇	九三	二四四	一〇四	一〇〇	一四四	一四四	一四四	一四四	一四四		
全	合計	四七	三一	一	四二	九三	一四九	一	一四九	一四九	一四九	一四九	一四九		
第三部	第一課	六二	四〇	〇	四九	一〇三	八七	二〇〇	九四	九四	九四	九四	九四		
全	第二課	六九	八七	一	七八	五六	一九五	一	一九五	一九五	一九五	一九五	一九五		
全	第三課	四七	八〇	一	五九	八六	七八	一	八二	八二	八二	八二	八二		
全	第四課	五八	七一	一〇〇	六七	七二	一八三	三六八〇〇	一三三	一三三	一三三	一三三	一三三		
全	合計	五八	八〇	一〇〇	六三	七七	一二六	三八〇〇	一〇〇	一〇〇	一〇〇	一〇〇	一〇〇		
全	總計	五三	六三	九八	五七	九六	一三九	一〇二	一一七	一一七	一一七	一一七	一一七		

		卅八年度	卅七年度	卅六年度	計	卅八年度	卅七年度	卅六年度	計
第一部	第一課	五三	九一	一	六〇	一〇七	一〇二	一	一〇六
全	第二課	四七	二〇	一	二六	二五八	一〇六	一	一三九
全	第三課	四二	四四	一	四三	六一	一五〇	一	一九一
全	第四課	四九	八五	一	六七	八六	二五二	一	二五二
全	合計	四七	三一	一	四二	九三	一四九	一	一四九
第二部	第一課	八四	八三	一〇〇	八四	二〇一	四八	七〇〇	一三八
全	第二課	九七	九九	一	九九	八五	一〇一〇	一	一〇一〇
全	第三課	八八	九九	一〇〇	九三	二四四	一〇四	一〇〇	一四四
全	合計	四七	三一	一	四二	九三	一四九	一	一四九
第三部	第一課	六二	四〇	〇	四九	一〇三	八七	二〇〇	九四
全	第二課	六九	八七	一	七八	五六	一九五	一	一九五
全	第三課	四七	八〇	一	五九	八六	七八	一	八二
全	第四課	五八	七一	一〇〇	六七	七二	一八三	三六八〇〇	一三三
全	合計	五八	八〇	一〇〇	六三	七七	一二六	三八〇〇	一〇〇
全	總計	五三	六三	九八	五七	九六	一三九	一〇二	一一七



三十八年十二月分

		本月マテノ受領ニ対シ				本月マテノ予定ニ対シ			
		卅八年度	卅七年度	卅六年度	計	卅八年度	卅七年度	卅六年度	計
第一部第一課	全	六一	九五	一	六六	一一四	一〇六	一	一一二
	全	三九	二二	一	三〇	二五八	九四	一	一一八
第三課	全	三九	四六	一	四三	一三三	一	一	七八
第四課	全	六二	九四	一	七七	八四	二六〇	一	一三九
合計	全	四九	四四	一	四六	八八	一三三	一	一〇八
第二部第一課	全	八五	八四	一〇〇	八五	一九三	三八	七〇〇	一〇一
	全	九七	九九	一	九九	八〇	九一七	一	一三八
第二課	全	九五	九九	一〇〇	九九	一〇五	一〇〇	一〇〇	一三七

		卅八年度	卅七年度	卅六年度	計	卅八年度	卅七年度	卅六年度	計
第四課	全	二六	九二	一	五一	六五	一〇七	一	八九
	全	六一	九五	一〇〇	七五	一三五	一三六	一〇〇	一三五
第三部第一課	全	六三	九六	〇六	八一	八九	一九八	二〇〇〇	一三七
	全	六八	八七	一	七八	一九五	一九九	一	九四
第二課	全	八九	九八	一	九二	一四〇	九七	一	一三二
	全	八九	九八	一	九二	一七九	一七九	三七〇〇	一三二
第四課	全	六九	七九	一〇〇	七七	八二	一七九	三七〇〇	一三二
合計	全	七六	八九	五九	八二	九三	一五九	三九〇〇	一一〇
總計	全	六一	七一	九八	六七	一〇二	一四一	一〇二	一一八



三十九年一月分

本月マラノ受領ニ対シ  
調査済ノ割合

第1部第1課	第2課	第3課	第4課	合計	第2部第1課	第2課	第3課	合計
六、二	三、四	三、五	六、三	四、七	八、三	八、七	九、六	九、六
一、〇、〇	五、七	五、六	九、七	六、四	八、三	九、九	九、九	一、〇、〇
六、六	五、一	四、五	七、八	五、六	八、三	九、七	八、〇	七、八
一、〇、九	二、五、八	五、〇	七、四	一、五、三	七、八	七、八	一、五、三	七、八
二、一、一	二、一、一	二、一、九	三、一、六	三、一、八	三、一、八	三、一、八	三、一、八	三、一、八
二、一、一	二、一、一	二、一、九	三、一、六	三、一、八	三、一、八	三、一、八	三、一、八	三、一、八
一、〇、九	二、一、一	二、一、九	三、一、六	三、一、八	三、一、八	三、一、八	三、一、八	三、一、八
一、〇、九	二、一、一	二、一、九	三、一、六	三、一、八	三、一、八	三、一、八	三、一、八	三、一、八
一、〇、九	二、一、一	二、一、九	三、一、六	三、一、八	三、一、八	三、一、八	三、一、八	三、一、八
一、〇、九	二、一、一	二、一、九	三、一、六	三、一、八	三、一、八	三、一、八	三、一、八	三、一、八

本月マラノ予定ニ対シ  
調査済ノ割合

第4課	合計	第3部第1課	第2課	第3課	第4課	合計	総計
四、五	六、七	七、六	八、九	八、八	八、五	六、五	六、五
九、九	九、七	九、六	九、五	九、八	九、二	八、二	八、二
一、〇、〇	一、〇、〇	〇、六			一、〇、〇	六、〇	六、〇
六、三	八、〇	八、六	八、九	八、九	八、五	七、三	七、三
九、三	二、一、八	九、二	五、五	二、四	九、一	八、八	八、八
一、〇、七	一、三、四	一、九、九	一、八、三	九、七	二、六、二	一、五、四	一、三、九
一、〇、〇	一、〇、〇	二、〇、〇			三、七、〇、〇	三、九、〇、〇	一、〇、二
一、〇、〇	一、三、六	一、三、〇	九、〇	一、〇、八	一、二、七	一、一、一	一、一、三
一、〇、〇	一、三、六	一、三、〇	九、〇	一、〇、八	一、二、七	一、一、一	一、一、三
一、〇、〇	一、三、六	一、三、〇	九、〇	一、〇、八	一、二、七	一、一、一	一、一、三
一、〇、〇	一、三、六	一、三、〇	九、〇	一、〇、八	一、二、七	一、一、一	一、一、三







三十九年三月分

		本月マテノ受領ニ対シ 調査済ノ割合							本月マテノ予定ニ対シ 調査済ノ割合						
		卅八年度	卅七年度	卅六年度	計	卅八年度	卅七年度	卅六年度	計	卅八年度	卅七年度	卅六年度	計		
第一部	第一課	六七	一〇〇		六七	一一〇	一一一		一一〇	一一一		一一一	一一〇		
全	第二課	三五	一〇〇		八〇	一一九	一一一		一一〇	一一一		一一一	一一六		
全	第三課	三六	八一		五四	五一	一九九		七七			七七	七七		
全	第四課	六一	一〇〇		七三	九二	一一六		一〇四			一〇四	一〇四		
全	合計	四九	九五		六九	八五	一一一		一〇四			一〇四	一〇四		
第二部	第一課	八八	八三	一〇〇	八八	一一四	二八	七〇〇	八九			八九	八九		
全	第二課	八六	九九		九七	八二	二〇四		一七〇			一七〇	一七〇		
全	合計	八八	八三	一〇〇	八八	一一四	二八	七〇〇	八九			八九	八九		
第三部	第一課	八八	九九	一〇〇	九三	八四	一三七	二五八七〇〇	一〇五			一〇五	一〇五		
全	第二課	七三	九五		八二	五四	一一九		七三			七三	七三		
全	第三課	九四	一〇〇		九五	一〇四	九八		一〇三			一〇三	一〇三		
全	第四課	八六	一〇〇		九四	八八	一四五	三七〇〇〇	一一七			一一七	一一七		
全	合計	八七	九八		九二	八三	一一六	三九五七〇〇	九八			九八	九八		
全	合計	七二	九七	一〇〇	八三	九二	一一三	一一〇	一〇五			一〇五	一〇五		

		卅八年度	卅七年度	卅六年度	計	卅八年度	卅七年度	卅六年度	計
全	第四課	七七	一〇〇		八三	一一七	一〇一		一一一
全	合計	八三	九八	一〇〇	九〇	一一六	一一一	一〇〇	一一八
第三部	第一課	八八	九九	一〇〇	九三	八四	一三七	二五八七〇〇	一〇五
全	第二課	七三	九五		八二	五四	一一九		七三
全	第三課	九四	一〇〇		九五	一〇四	九八		一〇三
全	第四課	八六	一〇〇		九四	八八	一四五	三七〇〇〇	一一七
全	合計	八七	九八		九二	八三	一一六	三九五七〇〇	九八
全	合計	七二	九七	一〇〇	八三	九二	一一三	一一〇	一〇五







三十九年五月分

本月マテノ受領ニ対シ  
調査済ノ割合

第 一 部 第 一 課	第 二 課	第 三 課	第 四 課	合 計	第 二 部 第 一 課	第 二 課	第 三 課	合 計
七六	七〇	四〇	九〇	六三	八二	九〇	九二	九二
一〇〇	一〇〇	一〇一	一〇〇	八〇	九九	九九	一〇〇	九八
計	八〇	八九	五五	六四	七一	九二	七五	九四
卅八年度	一三七	一〇五	四七	九二	八〇	九六	一〇五	一〇一
卅七年度	一三三	一三二	一三三	七五	三四	一五三	一〇六	一〇〇
卅六年度	一三二	一三二	一三三	七五	七〇〇			
計	一三五	一三七	七〇	八五	九四	七六	一四二	一〇一

本月マテノ予定ニ対シ  
調査済ノ割合

第 一 部 第 一 課	第 二 課	第 三 課	第 四 課	合 計	第 二 部 第 一 課	第 二 課	第 三 課	合 計	第 四 課	合 計
八六	七〇	九七	八二	八五	八六	八四	七七	八二	八六	八七
一〇〇	一〇〇	一〇〇	一〇〇	九九	九九	九四	九七	九四	九四	九六
計	九〇	九一	八八	八八	七九	七九	九七	八三	八三	八三
卅八年度	一〇一	一〇三	七四	七四	五二	九二	八四	八六	八六	八六
卅七年度	一〇一	一一二	一三六	一三六	八八	九八	一三〇	一一三	一一三	一一三
卅六年度	一〇〇	一〇〇	二五八七〇	二五八七〇			三七〇〇	二九五七〇	二九五七〇	二九五七〇
計	一〇七	一〇七	九四	九四	六四	九九	一〇六	九六	九六	九六







明治三十九行務年度每月末現況檢查事務成績歩合

全

〃















三十九年十月

		本月迄、受領、對							本月迄、豫定、對						
		卅九年度	卅八年度	卅七年度	計	卅九年度	卅八年度	卅七年度	計	卅九年度	卅八年度	卅七年度	計		
第一部	第一課	三六	八七	一〇〇	五二	二五	一五三	二〇二	一三〇						
全	第二課	七三	三九		三四	一一	一五三		一四〇						
全	第三課	三四	三一		三〇	四〇	一〇二		七七						
全	第四課	三三	六六		三九	七七	一三六		一〇六						
全	合計	三八	三〇	一〇〇	三五	八一	一三三	二〇二	一一一						
第二部	第一課	七〇	八六	一〇〇	七三	二六八	一五八	三〇〇	三三一						
全	第二課	六九	九六		九〇	五六	一五八		三六						
全	第三課	八二	八八		八四	二五三	九七		一八五						
全	第四課	三〇	九二		五四	八一	一四一		二二						

第七号

		卅九年度	卅八年度	卅七年度	計	卅九年度	卅八年度	卅七年度	計
全	合計	六〇	九三	一〇〇	七三	一四七	二五〇	一三〇	一八六
第三部	第一課	五二	七九	八	五九	二六	一〇三	九八	一〇七
全	第二課	二四	五九		四五	三一	八七		六三
全	第三課	六〇	三四		六二	二九	六一		一一五
全	第四課	四四	二四	一〇〇	三〇	四九	九六		六三
全	合計	四九	五五	二〇	五二	一〇四	八〇	一二三	八九
全	合計	五〇	四九	三九	四九	一一四	一三三	一三五	一三三















四十年二月

		本月迄ノ受領ノ對		本月迄ノ豫定ノ對	
		卅九年度	卅八年度	卅九年度	卅八年度
第一部第一課	全	六五	九九	一〇七	一〇九
第二課	全	四四	九七	二七	三九
第三課	全	四九	八一	五二	三三
第四課	全	七二	五〇	三三	七八
合計	全	五八	八八	八九	一八四
第二部第一課	全	七二	九九	一五三	一〇九
第二課	全	八八	九九	七七	一四一
第三課	全	八一	九五	一四	一〇九
第四課	全	八一	九五	一四	一〇九
合計	全	五八	八八	八九	一八四
第三部第一課	全	六五	九九	一〇七	一〇九
第二課	全	四四	九七	二七	三九
第三課	全	四九	八一	五二	三三
第四課	全	七二	五〇	三三	七八
合計	全	五八	八八	八九	一八四
合計	全	一一六	一八七	一八八	三六八

本月迄ノ受領ノ對

本月迄ノ豫定ノ對

第七号

		本月迄ノ受領ノ對		本月迄ノ豫定ノ對	
		卅九年度	卅八年度	卅九年度	卅八年度
第一部第一課	全	六五	九九	一〇七	一〇九
第二課	全	四四	九七	二七	三九
第三課	全	四九	八一	五二	三三
第四課	全	七二	五〇	三三	七八
合計	全	五八	八八	八九	一八四
第二部第一課	全	七二	九九	一五三	一〇九
第二課	全	八八	九九	七七	一四一
第三課	全	八一	九五	一四	一〇九
第四課	全	八一	九五	一四	一〇九
合計	全	五八	八八	八九	一八四
第三部第一課	全	六五	九九	一〇七	一〇九
第二課	全	四四	九七	二七	三九
第三課	全	四九	八一	五二	三三
第四課	全	七二	五〇	三三	七八
合計	全	五八	八八	八九	一八四
合計	全	一一六	一八七	一八八	三六八

會  
言  
校  
查  
院



四十年三月

		本月 調査ノ 豫定ノ 割合ニ 対		本月 調査ノ 豫定ノ 割合ニ 対	
		卅九年度	卅八年度	卅九年度	卅八年度
第一部第一課	七、七	九、九	一、〇	一、三、九	一、〇、九
全 第二課	六、〇	一、〇	一、三、三	二、六、三	二、〇、二
全 第三課	四、七	九、九	五、二	一、三、八	九、四
全 第四課	七、六	九、九	一、三、二	一、三、四	一、三、三
全 合計	六、五	九、九	九、六	一、八、五	二、〇、二
第二部第一課	七、九	九、九	一、五、八	九、八	一、三、〇
全 第二課	七、三	九、九	七、三	二、一、六	一、〇、一
全 第三課	八、六	九、九	一、〇、二	九、八	一、〇、一
全 第四課	八、八	一、〇	一、〇、〇	一、〇、七	一、〇、二
全 合計	六、五	九、九	九、六	一、八、五	二、〇、二
計					
計					

第七号

		本月 調査ノ 豫定ノ 割合ニ 対		本月 調査ノ 豫定ノ 割合ニ 対	
		卅九年度	卅八年度	卅九年度	卅八年度
全 合計	八、〇	九、九	〇、〇	八、六	一、二、九
第三部第一課	六、九	九、八	一、〇、〇	八、四	八、三
全 第二課	七、五	九、四	一、〇、〇	八、二	七、二
全 第三課	九、一	九、九	一、〇、〇	九、三	一、〇、六
全 第四課	七、三	九、九	一、〇、〇	八、五	七、二
全 合計	八、〇	九、八	一、〇、〇	八、六	八、六
全 合計	七、五	九、九	九、〇	八、六	一、〇、〇
計					
計					







四十年五月

		本月迄ノ後領ニ對		本月迄ノ豫定ニ對	
		卅九年度	卅八年度	卅九年度	卅八年度
第一部第一課	八〇	一〇〇	一〇〇	八三	一二九
全 第二課	九二	一〇〇	一〇〇	九八	一三三
全 第三課	六三	一〇〇	一〇〇	八一	一三三
全 第四課	八一	一〇〇	一〇〇	八七	一三三
全 合計	七六	一〇〇	一〇〇	八九	一七七
第二部第一課	七八	一〇〇	一〇〇	八〇	一四一
全 第二課	九六	一〇〇	一〇〇	九八	九〇
全 第三課	九三	一〇〇	一〇〇	九三	九三
全 第四課	九二	一〇〇	一〇〇	九四	一〇七
全 合計	七六	一〇〇	一〇〇	八七	一七八
第三部第一課	六二	一〇〇	一〇〇	六二	一三四
全 第二課	九二	一〇〇	一〇〇	九八	一三三
全 第三課	九二	一〇〇	一〇〇	九三	一三三
全 第四課	九三	一〇〇	一〇〇	九三	一三三
全 合計	九二	一〇〇	一〇〇	九三	一三三
合計	八四	一〇〇	一〇〇	八九	一七七
全 合計	一〇〇	一〇〇	一〇〇	一〇〇	一七七

第七号

		本月迄ノ後領ニ對		本月迄ノ豫定ニ對	
		卅九年度	卅八年度	卅九年度	卅八年度
第一部第一課	八四	一〇〇	一〇〇	八九	一二七
全 第二課	六二	一〇〇	一〇〇	六二	一二九
全 第三課	九二	一〇〇	一〇〇	九二	一三三
全 第四課	七九	一〇〇	一〇〇	七九	一三三
全 合計	七六	一〇〇	一〇〇	七六	一三三
第二部第一課	七九	一〇〇	一〇〇	七九	一三三
全 第二課	九二	一〇〇	一〇〇	九二	一三三
全 第三課	九二	一〇〇	一〇〇	九二	一三三
全 第四課	七〇	一〇〇	一〇〇	七〇	一三三
全 合計	七六	一〇〇	一〇〇	七六	一三三
第三部第一課	六二	一〇〇	一〇〇	六二	一三三
全 第二課	九二	一〇〇	一〇〇	九二	一三三
全 第三課	九二	一〇〇	一〇〇	九二	一三三
全 第四課	九三	一〇〇	一〇〇	九三	一三三
全 合計	九二	一〇〇	一〇〇	九二	一三三
合計	八四	一〇〇	一〇〇	八四	一七七
全 合計	一〇〇	一〇〇	一〇〇	一〇〇	一七七



四十年六月

		本月迄ノ段領ニ対				本月迄ノ豫定ニ対			
		廿九年度	卅八年度	卅七年度	計	廿九年度	卅八年度	卅七年度	計
第一部第一課	全	九、四	一、〇、〇	一、〇、〇	九、五	一三、三	一四、〇	二〇、二	一三、四
	全	一、〇、〇	一、〇、〇	一、〇、〇	一、〇、〇	一、六	三、三		二、五
第三課	全	七、五	一、〇、〇	一、〇、〇	八、七	六、九	一〇、九		八、七
	全	一、〇、〇	一、〇、〇	一、〇、〇	一、〇、〇	一三、八	八、二		一、〇
第四課	全	一、〇、〇	一、〇、〇	一、〇、〇	九、五	一〇、四	二〇、二		一、〇
合計	全	九、〇	一、〇、〇	一、〇、〇	九、五	一、四	二〇、二		一三、一
第二部第一課	全	九、七	一、〇、〇	一、〇、〇	九、八	一、三、三	三〇、〇		一五、七
	全	一、〇、〇	一、〇、〇	一、〇、〇	一、〇、〇	一、天、三			九、六
第二課	全	九、七	一、〇、〇	一、〇、〇	九、九	九、二	九、八		九、六
	全	一、〇、〇	一、〇、〇	一、〇、〇	一、〇、〇	九、九	九、八		一〇、四
第三課	全	九、八	一、〇、〇	一、〇、〇	九、九	九、六	五、七、四〇、〇		九、七
合計	全	九、八	一、〇、〇	一、〇、〇	九、九	一〇、七			九、七

第七号

		本月迄ノ豫定ニ対				本月迄ノ豫定ニ対			
		廿九年度	卅八年度	卅七年度	計	廿九年度	卅八年度	卅七年度	計
第三部第一課	全	六、八	七、七	一、〇、〇	七、四	六、九	一三、一	七三、〇	九、四
	全	七、五	九、九	一、〇、〇	八、一	八、〇	六、八		七、六
第二課	全	一、〇、〇	一、〇、〇	一、〇、〇	一、〇、〇	一〇、一	九、五		一〇、〇
	全	一、〇、〇	一、〇、〇	一、〇、〇	一、〇、〇	八、〇	六、八		七、六
第三課	全	一、〇、〇	一、〇、〇	一、〇、〇	一、〇、〇	一〇、一	九、五		一〇、〇
	全	一、〇、〇	一、〇、〇	一、〇、〇	一、〇、〇	八、〇	六、八		七、六
第四課	全	八、二	九、九	一、〇、〇	八、八	八、〇	二〇、六〇、〇		九、三
	全	八、三	九、〇	一、〇、〇	八、五	八、五	七六、〇		九、一
合計	全	九、一	九、八	一、〇、〇	九、三	一〇、五	六八、七		一一、四
總計	全	九、一	九、八	一、〇、〇	九、三	一〇、五	六八、七		一一、四



明治四十<sup>行</sup>年度每月末現況檢查事務成績歩合



四十年八月

		本月マテノ受領高ニ 対シ調査済高ノ割合						本月マテノ豫定高ニ 対シ調査済高ノ割合					
		四十年度						四十年度					
		卅九年度						卅九年度					
		卅八年度						卅八年度					
		計						計					
第一部第一課	一、五	三、七	二、五	七、〇	二、九	三、七	二、九	七、〇	二、九	三、七	三、七		
全 第二課	四、〇	五、六	五、一	〇、六	一、四	四、一	四、一	六、五	五、七	五、七			
全 第三課	〇、二	〇、六	〇、六	〇、六	一、四	九、四	九、四	二、六	二、二	二、二			
全 第四課	〇、七	三、四	一、九	一、九	四、六	一、四	一、四	一、四	一、四	一、四			
全 合計	一、二	一、九	一、七	三、〇	七、〇	二、八	七、〇	二、八	二、八	二、八			
第二部第一課	一、三	六、二	三、〇	五、〇	二、八	一、八	一、八	六、六	八、六	八、六			
全 第二課	六、八	七、九	七、一	三、〇	五、〇	一、三	一、三	一、三	一、三	一、三			
全 第三課													
全 第四課													
全 合計													
第三部第一課	十	七、〇	三、九	五、一	六、三	一、〇	一、〇	六、三	二、〇	七、五			
全 第二課		〇、一	〇、二	〇、二	〇、三	〇、三	〇、三	〇、三	〇、四	〇、四			
全 第三課	四、〇	一、七	二、五	二、三	二、八	一、〇	一、〇	一、〇	一、〇	一、〇			
全 第四課	一、五	二、五	二、三	三、八	六、〇	一、〇	一、〇	一、〇	一、〇	一、〇			
全 合計	二、〇	一、二	二、〇	一、〇、七	三、一	三、一	三、一	三、一	三、一	三、一			
全 合計	一、三	二、〇	二、〇	五、四	五、八	六、三	六、三	六、三	六、三	六、三			

		本月マテノ受領高ニ 対シ調査済高ノ割合						本月マテノ豫定高ニ 対シ調査済高ノ割合					
		四十年度						四十年度					
		卅九年度						卅九年度					
		卅八年度						卅八年度					
		計						計					
第一部第一課	一、五	三、七	二、五	七、〇	二、九	三、七	二、九	七、〇	二、九	三、七	三、七		
全 第二課	四、〇	五、六	五、一	〇、六	一、四	四、一	四、一	六、五	五、七	五、七			
全 第三課	〇、二	〇、六	〇、六	〇、六	一、四	九、四	九、四	二、六	二、二	二、二			
全 第四課	〇、七	三、四	一、九	一、九	四、六	一、四	一、四	一、四	一、四	一、四			
全 合計	一、二	一、九	一、七	三、〇	七、〇	二、八	七、〇	二、八	二、八	二、八			
第二部第一課	一、三	六、二	三、〇	五、〇	二、八	一、八	一、八	六、六	八、六	八、六			
全 第二課	六、八	七、九	七、一	三、〇	五、〇	一、三	一、三	一、三	一、三	一、三			
全 第三課													
全 第四課													
全 合計													
第三部第一課	十	七、〇	三、九	五、一	六、三	一、〇	一、〇	六、三	二、〇	七、五			
全 第二課		〇、一	〇、二	〇、二	〇、三	〇、三	〇、三	〇、三	〇、四	〇、四			
全 第三課	四、〇	一、七	二、五	二、三	二、八	一、〇	一、〇	一、〇	一、〇	一、〇			
全 第四課	一、五	二、五	二、三	三、八	六、〇	一、〇	一、〇	一、〇	一、〇	一、〇			
全 合計	二、〇	一、二	二、〇	一、〇、七	三、一	三、一	三、一	三、一	三、一	三、一			
全 合計	一、三	二、〇	二、〇	五、四	五、八	六、三	六、三	六、三	六、三	六、三			











四十年十一月

		本月マラノ受領高ニ 対シ調査済高ノ割合		本月迄ノ豫定高ニ対シ全上	
第一部第一課	全	四十年度	計	四十年度	計
第二課	全	卅九年度		卅九年度	
第三課	全	卅八年度		卅八年度	
第四課	全				
合計	全				
第二部第一課	全				
第二課	全				
第三課	全				
第四課	全				
合計	全				

第五号

		本月マラノ受領高ニ 対シ調査済高ノ割合		本月迄ノ豫定高ニ対シ全上	
第三部第一課	全	四十年度	計	四十年度	計
第二課	全				
第三課	全				
第四課	全				
合計	全				
總計	全				







四十一年一月

		本月マテノ受領高ニ 対シ調査済高ノ割合		本月迄ノ豫定高ニ 対シ今上	
全	第一部第一課	四十年度	卅九年度	四十年度	卅九年度
全	第二課				
全	第三課				
全	第四課				
全	合計				
全	第二部第一課				
全	第二課				
全	第三課				
全	第四課				
全	合計				

第七号

		四十年度		卅九年度	
全	第三部第一課	四十年度	卅九年度	四十年度	卅九年度
全	第二課				
全	第三課				
全	第四課				
全	合計				
全	終計				

完



四 十 一 年 二 月

第一節 第一課		四十年度 卅九年度 卅八年度 計	本月迄ノ豫定高ニ対シ全上 対シ調査済高ノ割合
全	第二課		
全		四十年度 卅九年度 卅八年度 計	本月迄ノ豫定高ニ対シ全上 対シ調査済高ノ割合
全	第三課		
全		四十年度 卅九年度 卅八年度 計	本月迄ノ豫定高ニ対シ全上 対シ調査済高ノ割合
全	第四課		
全		四十年度 卅九年度 卅八年度 計	本月迄ノ豫定高ニ対シ全上 対シ調査済高ノ割合
全	第二節 第一課		
全		四十年度 卅九年度 卅八年度 計	本月迄ノ豫定高ニ対シ全上 対シ調査済高ノ割合
全	第二課		
全		四十年度 卅九年度 卅八年度 計	本月迄ノ豫定高ニ対シ全上 対シ調査済高ノ割合
全	第三課		
全		四十年度 卅九年度 卅八年度 計	本月迄ノ豫定高ニ対シ全上 対シ調査済高ノ割合
全	第四課		
全		四十年度 卅九年度 卅八年度 計	本月迄ノ豫定高ニ対シ全上 対シ調査済高ノ割合
全	合計		

第三節 第一課		四十年度 卅九年度 卅八年度 計	本月迄ノ豫定高ニ対シ全上 対シ調査済高ノ割合
全	第二課		
全		四十年度 卅九年度 卅八年度 計	本月迄ノ豫定高ニ対シ全上 対シ調査済高ノ割合
全	第三課		
全		四十年度 卅九年度 卅八年度 計	本月迄ノ豫定高ニ対シ全上 対シ調査済高ノ割合
全	第四課		
全		四十年度 卅九年度 卅八年度 計	本月迄ノ豫定高ニ対シ全上 対シ調査済高ノ割合
全	合計		
全		四十年度 卅九年度 卅八年度 計	本月迄ノ豫定高ニ対シ全上 対シ調査済高ノ割合
全	合計		

第七号



















明治四十

行務

年度証憑書調査豫定高毎月累計











合計	全		第二部		一月
	証憑書	計美書	証憑書	計美書	
九八 九七	九八 九八	九八 九八	九七 九七	九五 九五	一月
九八 九八	九八 九八	九八 九八	九七 九七	九五 九五	二月
九九 九九	九九 九九	九九 九九	一〇〇 一〇〇	九八 九八	三月
九八 九八	九九 九九	九九 九九	九八 九八	九八 九八	四月
九九 九九	九九 九九	九九 九九	九八 九八	九八 九八	五月
九九 九九	九九 九九	九九 九九	九七 九七	九八 九八	六月
					七月
九九 九九	九九 九九	九九 九九	九七 九七	九七 九七	八月
九九 九九	九九 九九	九九 九九	一〇〇 一〇〇	九八 九八	九月
九九 九九	九九 九九	九九 九九	九九 九九	九六 九六	十月
					十一月
					十二月

合計	第二部		一月
	証憑書	計美書	
七三 九八	九八 九八	九六 九六	一月
六七 九八	九八 九八	九八 九八	二月
六八 九八	九八 九八	九九 九九	三月
六九 九八	九八 九八	九九 九九	四月
七四 九八	九八 九八	九九 九九	五月
七九 九九	九九 九九	九九 九九	六月
八六 九九	九九 九九	九九 九九	七月
九二 九九	九九 九九	九九 九九	八月
九六 九九	九九 九九	九九 九九	九月
九八 九九	九九 九九	九九 九九	十月
			十一月
九八 九八	九八 九八	九九 九九	十二月

合計	全		第二部		一月
	証憑書	計美書	証憑書	計美書	
八〇 九八	九八 九八	九五 九五	七五 七五	九九 九九	一月
七七 九七	九七 九七	九三 九三	七一 七一	九八 九八	二月
七一 八七	八七 八七	八七 八七	六五 六五	九八 九八	三月
七六 八三	八三 八三	八一 八一	七四 七四	九八 九八	四月
七九 八六	八六 八六	八九 八九	七六 七六	九八 九八	五月
七四 八五	八五 八五	八二 八二	七一 七一	九七 九七	六月
七三 九六	九六 九六	八五 八五	七〇 七〇	九七 九七	七月
七六 九五	九五 九五	九二 九二	七二 七二	九四 九四	八月
七二 九七	九七 九七	九六 九六	六七 六七	九八 九八	九月
七七 九六	九六 九六	九六 九六	七四 七四	九八 九八	十月
七六 九七	九七 九七	九六 九六	七三 七三	九八 九八	十一月
八一 九八	九八 九八	九六 九六	七八 七八	九八 九八	十二月

第七号



明治四十一年<sup>行務</sup>年度每月末現況檢查事務成績歩合



四一十一年七月

左	全	全	第二部第一課	左	左	全	全	第一部第一課	
第四課	第三課	第二課	合計	第四課	第三課	合計	第二課	第一課	
一七	一〇一	六〇	一三	〇四	一〇〇	三二	二一	計	四十年度
二六	〇一	〇六	一八	〇七	一〇〇	五二	一二		四十年度
									三十九年度
									計
二二	〇一	〇六	一七	〇六	一〇〇	四七	一二		四十年度
九三三〇〇		一八	六九	一八三〇〇	一〇〇	一〇四	三八		四十年度
一二六	三三	一四〇	九二	四一	一九六〇〇	一四四	五八		四十年度
			一〇〇				一〇〇		廿九年度
一九七	三三	七二	八五	四九	〇七	一三二	四九		計

本月マテ、受領高ニ  
対シ調査清高割合

本月マテ、確定高ニ  
対シ調査清高割合

第七号

全	全	全	全	第三部第一課	全
合計	第四課	第三課	第二課	合計	合計
〇九	〇五	一〇〇	〇六	〇六	
一七	二一	一九	一五	三六	〇七
一五	一八	一八	一二	三六	〇六
七三	四九	一〇〇	二六八〇〇	三八	三六
八六	七二	四七	九一	一一一	二九
一〇〇	一〇〇				一〇〇
八四	七〇	四四	一〇五	一一一	三一



月八年一十回

第一部第一課	第二課	第三課	第四課	合計	第二部第一課	第二課	第三課	第四課	合計	全	合計
二〇	五二	〇一	〇五	一九	一五	〇八	〇一	一七	一〇	二〇	一〇
四十年度	三七	七四	〇八	一八三	四三	二五	一四〇	九三〇	六五	一八	六五
四十年度	九〇	九〇	九七〇	二八	四九	二一	三二	六四	五五	二〇	五五
卅九年度	一〇〇						一〇〇				
計	五二	九〇	九七〇	二八	四九	二一	三二	六四	五五	二〇	五五

本月マテ、受領高ニ  
対スル調査高割合

本月マテ、豫定高ニ  
対シ調査高割合

第七号

第三部第一課	第二課	第三課	第四課	合計	統計
〇五	一〇	三二	二五	一三	二一
〇八	二〇	三二	二一	一九	一七
一八	二〇	七九	四〇	一四〇	五七
二〇	七六	八〇	二五	五〇	五五
一〇〇				一〇〇	一〇〇
六〇	七八	一九〇	二四	四九	五五











月一十年一十四

全	全	全	全	第二部第一課	全	全	全	全	第一課	第二課	第三課	第四課	合計
三三	五五	一一	六三	二一	三八	一六	四七	六〇	四一	六〇	四四	四一	四一
六八	四六	三三	六四	七九	四四	四六	三九	四四	五一				五一
													一〇〇
五三	五二	二二	六四	五〇	四二	二八	四四	四六	四六				四六
九五	九四	二一	八六	一一一	六七	三四	六四	一〇六	八〇				八〇
八二	六一	五二	九八	九八	九七	七五	一一七	一一一	四八				四八
九三	八二	三五			二九七				二一九七				二一九七
九三	八二	三五	九六	一〇〇	八六	五三	七四	一二	六七				六七

本月マテノ受領高ニ  
対シ調査済高ノ割合

本月マテノ受領高ニ  
対シ調査済高ノ割合

第七号

全	全	全	全	第三部第一課	全	全	全	全	合計
三三	二九	〇四	四〇	〇一	三二				三二
五九	六八	四六	六六	七二	八四				八四
九九	六一			一〇〇	五六				五六
四七	四五	三三	五〇	七〇	五二				五二
六二	三六	〇五	八三		五九				五九
一〇八	一四四	六〇	七六	三三八	八七				八七
一八三	四四五				三六				三六
九四	一〇六	四一	八一	二五七	七四				七四







月一年二十四

第一部第一課	第二課	第三課	第四課	合計	第二部第一課	第二課	第三課	第四課	合計
五三	四二	四六	四七	四一	二八	七六	三六	五六	四〇
六四	六一	四九	八七	六三	八六	九九	七一	九〇	九〇
一〇〇				一〇〇					
五八	五九	四九	四七	五五	五三	九四	五三	六四	六五
六九	一〇六	五六	四二	六〇	四四	七六	五〇	八〇	五七
六九	七五	一一五	一一二	八一	一〇八	九五	七三	九八	一〇〇
二二一				二二一					
七三	七七	七三	七一	七四	七五	九一	六三	八五	八一
計	計	計	計	計	計	計	計	計	計

本月マテノ受領高ニ  
対シ調査済高ノ割合

本月迄ノ豫定高ニ対シ全上

第七号

第三部第一課	第二課	第三課	第四課	合計	統計
四四	一八	五九	五三	四五	四二
九一	九〇	九七	八〇	八九	七九
五六	一〇〇			六一	九九
五九	七六	七〇	六九	七一	六三
六〇	一二	九四	五四	五七	五八
九七	五三	九八	一〇一	二〇七	一一二
三六	二			四四	一八五
七五	一七	九五	七八	一一三	八七
計	計	計	計	計	計







月三年二十四

全	全	全	全	第一部第一課	全	全	全	全	第一部第一課
合計	第四課	第三課	第二課	合計	第四課	第三課	第二課	合計	第一課
五、一	六、七	四、七	七、四	四、二	五、三	五、六	四、八	三、九	六、七
九、七	九、九	九、九	九、九	九、五	九、五	九、四	八、四	九、九	八、二
九、七	一、五			一、〇					一、〇
七、〇	七、四	六、七	九、二	六、一	七、六	六、七	六、〇	八、九	七、二
六、〇	八、一	六、五	七、三	五、〇	七、七	七、九	六、九	一、〇、三	七、五
一、〇、四	九、九	一、〇、一	九、六	一、二、四	一、〇、一	一、一、一	一、一、一	九、九	八、八
				二、三、二					二、三、二
七、九	八、五	八、一	八、九	七、三	九、二	八、九	八、三	一、〇、〇	八、〇

本月、調査済、受領高、  
対、調査済、高、割合

本月迄、豫定高、対、全上

四年度 四年度 卅九年度 計 四年度 四年度 卅九年度 計

第七号

全	全	全	全	第三部第一課
合計	第四課	第三課	第二課	合計
五、五	六、〇	八、〇	七、八	四、〇
九、七	九、九	九、九	一、〇、〇	九、九
九、七	一、五			一、〇、〇
七、五	七、九	八、九	八、三	七、七
六、七	六、七	七、〇	一、〇、〇	四、一
一、二、四	二、二、五	一、一、二	九、九	六、〇、三
一、八、六	四、四			三、六
九、四	一、一、五	八、八	一、〇、〇	一、七、〇



月四年二十四

全	全	全	全	第 二部 第 四課	全	全	全	全	第 一部 第 四課	計	計
合計	第一課	第二課	第三課	合計	第一課	第二課	第三課	合計	合計	四十二年 四十四年 卅九年度	本月迄、豫 定高、對 全上
七、七	四、四	八、一	四、六	七、八	五、八	七、六	五、六	四、九	五、五	七、四	本月迄、豫 定高、對 全上
一〇、〇	九、七	九、九	九、九	一〇、〇	八、八	八、四	一〇、〇	九、九	一〇、〇	七、四	本月迄、豫 定高、對 全上
一〇、〇	一〇、〇	一〇、〇	一〇、〇	一〇、〇	一〇、〇	一〇、〇	一〇、〇	一〇、〇	一〇、〇	一、三、一	本月迄、豫 定高、對 全上
八、七	七、一	九、三	六、五	七、四	七、九	七、八	九、二	六、六	六、八	一、一、七	本月迄、豫 定高、對 全上
八、七	七、五	六、九	七、五	八、二	七、九	七、八	九、二	六、六	六、八	一、一、七	本月迄、豫 定高、對 全上
七、〇	四、九	八、〇	五、八	九、三	七、五	七、四	一〇、六	六、四	七、四	一、一、七	本月迄、豫 定高、對 全上
一〇、六	一、一、六	九、六	一〇、一	一〇、〇	一〇、五	九、三	一〇、〇	一三、一	一、一、七	一、一、七	本月迄、豫 定高、對 全上
九、二	七、〇	九、〇	七、五	八、一	八、〇	三、三	一〇、一	八、六	八、六	一、一、七	本月迄、豫 定高、對 全上

本月迄、豫定高、對全上

本月迄、豫定高、對全上

第七号

全	全	全	全	第 三部 第 四課	全	全	全	全	計	計
合計	第一課	第二課	第三課	合計	第一課	第二課	第三課	合計	四十二年 四十四年 卅九年度	本月迄、豫 定高、對 全上
七、七	四、三	四、九	七、八	七、七	四、一	五、九	七、八	四、三	七、七	本月迄、豫 定高、對 全上
一〇、〇	九、九	九、九	一〇、〇	一〇、〇	九、九	九、八	一〇、〇	一〇、〇	一〇、〇	本月迄、豫 定高、對 全上
一〇、〇	一〇、〇	一〇、〇	一〇、〇	一〇、〇	一〇、〇	一〇、〇	一〇、〇	一〇、〇	一〇、〇	本月迄、豫 定高、對 全上
八、七	七、五	六、九	八、二	八、七	七、五	六、九	八、二	七、五	八、七	本月迄、豫 定高、對 全上
八、七	七、五	六、九	八、二	八、七	七、五	六、九	八、二	七、五	八、七	本月迄、豫 定高、對 全上
七、〇	四、九	八、〇	五、八	九、三	七、五	七、四	一〇、六	六、四	七、四	本月迄、豫 定高、對 全上
一〇、六	一、一、六	九、六	一〇、一	一〇、〇	一〇、五	九、三	一〇、〇	一三、一	一、一、七	本月迄、豫 定高、對 全上
九、二	七、〇	九、〇	七、五	八、一	八、〇	三、三	一〇、一	八、六	八、六	本月迄、豫 定高、對 全上

全	全	全	全	第 三部 第 四課	全	全	全	全	計	計
合計	第一課	第二課	第三課	合計	第一課	第二課	第三課	合計	四十二年 四十四年 卅九年度	本月迄、豫 定高、對 全上
七、七	四、三	四、九	七、八	七、七	四、一	五、九	七、八	四、三	七、七	本月迄、豫 定高、對 全上
一〇、〇	九、九	九、九	一〇、〇	一〇、〇	九、九	九、八	一〇、〇	一〇、〇	一〇、〇	本月迄、豫 定高、對 全上
一〇、〇	一〇、〇	一〇、〇	一〇、〇	一〇、〇	一〇、〇	一〇、〇	一〇、〇	一〇、〇	一〇、〇	本月迄、豫 定高、對 全上
八、七	七、五	六、九	八、二	八、七	七、五	六、九	八、二	七、五	八、七	本月迄、豫 定高、對 全上
八、七	七、五	六、九	八、二	八、七	七、五	六、九	八、二	七、五	八、七	本月迄、豫 定高、對 全上
七、〇	四、九	八、〇	五、八	九、三	七、五	七、四	一〇、六	六、四	七、四	本月迄、豫 定高、對 全上
一〇、六	一、一、六	九、六	一〇、一	一〇、〇	一〇、五	九、三	一〇、〇	一三、一	一、一、七	本月迄、豫 定高、對 全上
九、二	七、〇	九、〇	七、五	八、一	八、〇	三、三	一〇、一	八、六	八、六	本月迄、豫 定高、對 全上



月五年二十四

全 合計	全 第四課	全 第三課	全 第二課	全 第一課	第 二部 合計	全 合計	全 第四課	全 第三課	全 第二課	全 第一課
六、二	七、三	七、一	八、三	五、五	六、五	六、一	五、五	七、六	七、七	七、七
九、九	一〇、〇	九、九	一〇、〇	九、八	九、九	一〇、〇	九、九	一〇、〇	九、七	九、七
					一〇、〇				一〇、〇	一〇、〇
七、五	七、八	六、七	九、四	六、八	八、三	七、〇	七、〇	九、五	八、三	八、三
六、三	七、七	五、九	八、〇	五、六	七、七	七、五	六、六	一、二	七、一	七、一
一〇、六	一〇、〇	一〇、一	九、六	一、七	一〇、四	一、七	一、七	一〇、〇	九、六	九、六
					二、三				二、三	二、三
七、八	八、一	八、八	九、〇	七、三	九、一	八、六	八、五	一〇、二	七、九	七、九

本月、予、受、領、高、  
為、調査、高、割、合

計

四十年度

四十年度

卅九年度

計

本月迄、豫定高、對、全上

全 合計	全 第四課	全 第三課	全 第二課	全 第一課	第 三部 合計
六、四	六、七	八、八	八、三	四、七	七、〇
九、九	九、九	一〇、〇	一〇、〇	九、九	九、九
一〇、〇	一〇、〇	一〇、〇		一〇、〇	一〇、〇
七、九	八、〇	九、三	八、七	七、三	七、七
七、一	七、六	七、六	九、三	六、一	七、四
一、二、六	二、二、〇	一〇、六	九、九	六、六	一〇、五
一、九、一	三、四、四	一〇、〇		一〇、〇	二、六、八
九、二	一、一、一	八、八	九、五	一、五、八	八、四

第七号



月六年二十四

全 合計	全 第 四 課	左 第 三 課	全 第 二 課	第 二 部 第 一 課	全 合 計	全 第 四 課	全 第 三 課	全 第 二 課	第 一 部 第 一 課	計	計
七、五	八、一	六、五	九、一	七、一	九、三	八、三	一、〇	一、〇	九、五	四十四年度 四十四年度 卅九年度	本月迄、豫定高、對上 對、調査済高、割合
九、八	一、〇	一、九	一、〇	一、〇	一、〇	一、〇	一、〇	一、〇	一、〇	計	本月迄、豫定高、對上
八、四	八、五	七、六	九、六	八、〇	九、六	八、六	一、〇	一、〇	九、六	四十四年度 四十四年度 卅九年度	本月迄、豫定高、對上
七、〇	八、四	七、〇	八、七	六、三	一、〇	九、四	一、一	一、一	八、二	計	本月迄、豫定高、對上
一、〇	一、〇	一、〇	九、六	一、一	九、九	七、四	一、二	一、〇	九、八	計	本月迄、豫定高、對上
八、一	八、七	八、〇	九、二	七、六	一、〇	八、七	一、一	一、〇	八、七	計	本月迄、豫定高、對上

全 合計	全 第 四 課	全 第 三 課	全 第 二 課	全 第 一 課	全 第 一 課
八、〇	七、四	九、二	八、九	五、一	九、一
九、九	九、九	一、〇	一、〇	九、九	九、九
一、〇	一、〇	一、〇		一、〇	一、〇
八、八	八、四	九、五	九、一	七、四	九、三
八、二	八、一	八、二	九、二	六、五	九、五
一、三	二、三	一、〇	九、九	天、天	一、〇
一、九	三、四	一、〇		一、〇	二、六
九、七	一、一	九、〇	九、四	一、一	九、七

第七号



明治四十二年  
行務年度每月未現況  
檢查事務成績歩合



四十二年七月

		本月マテ、受領高ニ 対シ調査清高ノ割合							本月迄、豫定高ニ対シ全上						
		四十年 度	四十一年 度	四十二年 度	計	四十年 度	四十一年 度	四十二年 度	計	四十年 度	四十一年 度	四十二年 度	計		
第一部	第一課		四、七	一、四	二、五		一、四、四	七、〇	一〇、六						
全	第二課			〇、九	一、二		五、二	二、〇	四、〇						
全	第三課			〇、三	〇、五		二七、〇	四、四	四三、四						
全	第四課			〇、六	〇、五		三、四		三、四						
全	合計		一、二	〇、七	一、〇		六、四	五、八	六、三						
第二部	第一課	一、〇、〇	三、二		三、二	一、五、九			一、一、三						
全	第二課		一、六		一、四	三、五			三、二						
全	第三課	九、九	一、一		一、八	四、四			六、六						
全	第四課				一、三	七、二			七、二						
全	合計		一、一		一、三	一三、九			一三、九						

第七号

		全	全	全	全	全	全
		合計	第四課	第三課	第二課	第一課	合計
第一部	第一課	九、七			六、六		
全	第二課	二、七			一、四		
全	第三課	〇、二					
全	第四課	二、七			〇、九		
全	合計	一、五			一、五		
第二部	第一課	二、六			一、四		
全	第二課	一、四、〇					
全	第三課	一、二、二					
全	第四課	八、〇			四、三		
全	合計	六、九			一、八		
合計		九、六			六、六		











四十二年十月

		本月マテ、受領高ニ 対シ調査済高、割合						本月迄、豫定高ニ対シ全上									
全	第一部	第二課	第三課	第四課	合計	全	第一部	第二課	第三課	第四課	合計	全	第一部	第二課	第三課	第四課	合計
	二、一				二、一		二、一				二、一		二、一				二、一
	八、〇				八、〇		八、〇				八、〇		八、〇				八、〇
	四、五				四、五		四、五				四、五		四、五				四、五
	五、一				五、一		五、一				五、一		五、一				五、一
	一、八				一、八		一、八				一、八		一、八				一、八
	八、五				八、五		八、五				八、五		八、五				八、五
	一一、三				一一、三		一一、三				一一、三		一一、三				一一、三
	八、七				八、七		八、七				八、七		八、七				八、七
	計				計		計				計		計				計
	四十年				四十年		四十年				四十年		四十年				四十年
	四十二年				四十二年		四十二年				四十二年		四十二年				四十二年
	計				計		計				計		計				計
	二、一				二、一		二、一				二、一		二、一				二、一
	八、〇				八、〇		八、〇				八、〇		八、〇				八、〇
	四、五				四、五		四、五				四、五		四、五				四、五
	五、一				五、一		五、一				五、一		五、一				五、一
	一、八				一、八		一、八				一、八		一、八				一、八
	八、五				八、五		八、五				八、五		八、五				八、五
	一一、三				一一、三		一一、三				一一、三		一一、三				一一、三
	八、七				八、七		八、七				八、七		八、七				八、七
	計				計		計				計		計				計
	四十年				四十年		四十年				四十年		四十年				四十年
	四十二年				四十二年		四十二年				四十二年		四十二年				四十二年
	計				計		計				計		計				計
	二、一				二、一		二、一				二、一		二、一				二、一
	八、〇				八、〇		八、〇				八、〇		八、〇				八、〇
	四、五				四、五		四、五				四、五		四、五				四、五
	五、一				五、一		五、一				五、一		五、一				五、一
	一、八				一、八		一、八				一、八		一、八				一、八
	八、五				八、五		八、五				八、五		八、五				八、五
	一一、三				一一、三		一一、三				一一、三		一一、三				一一、三
	八、七				八、七		八、七				八、七		八、七				八、七
	計				計		計				計		計				計
	四十年				四十年		四十年				四十年		四十年				四十年
	四十二年				四十二年		四十二年				四十二年		四十二年				四十二年
	計				計		計				計		計				計

第七号

全	第一部	第二課	第三課	第四課	合計	全	第一部	第二課	第三課	第四課	合計	全	第一部	第二課	第三課	第四課	合計
	九、九				九、九		九、九				九、九		九、九				九、九
	四、〇				四、〇		四、〇				四、〇		四、〇				四、〇
	二、三				二、三		二、三				二、三		二、三				二、三
	三、七				三、七		三、七				三、七		三、七				三、七
	一、四、〇				一、四、〇		一、四、〇				一、四、〇		一、四、〇				一、四、〇
	七、二				七、二		七、二				七、二		七、二				七、二
	二、九				二、九		二、九				二、九		二、九				二、九
	六、一				六、一		六、一				六、一		六、一				六、一
	七、七				七、七		七、七				七、七		七、七				七、七
	計				計		計				計		計				計
	四十年				四十年		四十年				四十年		四十年				四十年
	四十二年				四十二年		四十二年				四十二年		四十二年				四十二年
	計				計		計				計		計				計







四十二年十二月

本月マテノ受領高ニ  
対シ調査済高ノ割合

本月迄ノ豫定高ニ対シ全上

注意

全	全	全	第一部	全	全	全	全	全	全	全
第四課	第三課	第二課	第一課	合計	第四課	第三課	第二課	第一課	合計	計
一〇、〇		八、六	七、七	一〇、〇				一〇、〇		四十年 四十一 四十二 年度 年度 年度 計
八、八	九、一	八、五	九、五	五、四	九、三	六、六	三、二	八、九	五、二	四十年 四十一 四十二 年度 年度 年度 計
六、二	四、七	三、一	二、二	五、五	六、三	五、一	四、七	五、二	六、三	四十年 四十一 四十二 年度 年度 年度 計
七、六	六、四	六、五	四、五	三、〇	七、八	六、〇	三、五	六、三	三、五	四十年 四十一 四十二 年度 年度 年度 計
		七、四九〇	一、〇、四	一、一、二				一、一、二		四十年 四十一 四十二 年度 年度 年度 計
八、〇	九、六	九、四	八、八	九、五	一、二、六	二、三、五	六、〇	七、一	七、一	四十年 四十一 四十二 年度 年度 年度 計
六、九	一〇、五	四、六	四、七	九、六	八、九	九、四	一、三、一	九、五	九、五	四十年 四十一 四十二 年度 年度 年度 計
七、六	一〇、〇	七、九	七、七	九、六	一〇、八	一、三、四	七、〇	八、九	八、九	四十年 四十一 四十二 年度 年度 年度 計

第七号

全	全	左	全	第二部	全	全
合計	第四課	第三課	第二課	第一課	合計	合計
八、五		九、九		一〇、〇		九、九
八、七	八、六	八、四	八、八	八、二	八、八	七、七
三、八	三、四	七、九	二、六	六、三	一、一、一	四、二
六、三	六、六	八、一	六、四	七、八	五、六	六、二
二、九、一	一、四、一	一、三、九				一、二、〇
九、二	一〇、七	九、二	七、四	一一、五	一〇、八	九、九
六、三	六、四	一〇、七	五、二	九、九	二、七	七、四
八、一	九、四	一〇、〇	七、二	一一、二	八、五	九、〇











四十三三年三月

本月マテ、受領高ニ  
対シ調査済高ノ割合

本月迄ノ豫定高ニ対シ全上

全 第 四 課	全 第 三 課	全 第 二 課	第 二 部 第 一 課	全 合 計	全 第 四 課	全 第 三 課	全 第 二 課	第 一 部 第 一 課	計	四 十 年 度	四 十 一 年 度	四 十 二 年 度	計	四 十 年 度	四 十 一 年 度	四 十 二 年 度	計	
一、〇、〇	一、〇、〇	一、〇、〇	一、〇、〇	一、〇、〇	一、〇、〇	一、〇、〇	一、〇、〇	一、〇、〇	一、〇、〇	一、〇、〇	一、〇、〇	一、〇、〇	一、〇、〇	一、〇、〇	一、〇、〇	一、〇、〇	一、〇、〇	一、〇、〇
九、九	九、九	九、九	九、九	九、九	九、九	九、九	九、九	九、九	九、九	九、九	九、九	九、九	九、九	九、九	九、九	九、九	九、九	九、九
六、三	六、六	八、五	七、二	五、〇	七、四	八、〇	六、四	八、〇	六、九	三、六	五、八	六、六	八、三	一、一、二	六、四	八、二	七、九	六、〇
七、九	八、〇	九、一	八、〇	七、六	八、〇	八、〇	八、〇	八、〇	七、七	八、三	六、六	六、六	八、三	一、一、二	六、四	八、二	七、九	六、〇
一、二、三	三、九、九	一、三、八、〇		一、八、九	一、四、三	一、一、二	一、一、二	一、一、二	一、一、二	一、一、二	一、一、二	一、一、二	一、一、二	一、一、二	一、一、二	一、一、二	一、一、二	一、一、二
一、〇、〇	一、一、六	一、〇、五	一、〇、四	一、二、七	九、一	九、一	九、一	九、一	九、一	九、一	九、一	九、一	九、一	九、一	九、一	九、一	九、一	九、一
八、二	七、八	一、〇、三	九、九	五、〇	九、五	九、五	九、五	九、五	八、六	一、二、三	一、二、三	一、二、三	一、二、三	一、二、三	一、二、三	一、二、三	一、二、三	一、二、三
九、一	九、四	一、〇、四	一、〇、一	八、八	九、四	九、四	九、四	九、四	八、五	八、五	八、五	八、五	八、五	八、五	八、五	八、五	八、五	八、五

第七号

全 合 計	第 三 部 第 一 課	全 第 二 課	全 第 三 課	全 第 四 課	全 合 計	總 計
一、〇、〇	一、〇、〇	一、〇、〇	一、〇、〇	一、〇、〇	一、〇、〇	一、〇、〇
九、九	九、七	九、九	九、九	九、九	九、九	九、九
五、九	七、四	五、〇	七、二	六、三	七、九	七、九
一、四、三	一、八、九	一、六、一、〇	一、三、八、〇	三、九、九	一、二、三	一、二、三
一、一、二	九、一	一、二、七	一、〇、四	一、一、六	一、〇、〇	一、〇、〇
七、五	九、五	五、〇	九、九	七、八	八、二	八、二
九、四	九、四	八、八	一、〇、一	九、四	九、一	九、一



四十三年度四月

本月マテ、受領高ニ  
対シ調査済高ノ割合

本月迄ノ豫足高ニ対シ全上

全	全	全	第 二 部 第 一 課	全	全	全	全	第 一 部 第 一 課	四 十 年 度	四 十 一 年 度	四 十 二 年 度	計	四 十 年 度	四 十 一 年 度	四 十 二 年 度	計
第 四 課	第 三 課	第 二 課	合 計	第 四 課	第 三 課	第 二 課	第 一 部 第 一 課	一〇、〇	一〇、〇	一〇、〇	一〇、〇	七、六	一、一、二	六、二	六、六	六、九
一〇、〇	九、九	九、九	一〇、〇	九、八	九、八	七、九	七、九	九、四	九、六	七、五	九、五	八、八	一、四、〇	八、六	五、三	九、三
九、四	五、七	八、四	五、四	七、七	八、七	七、二	七、二	九、二	九、二	七、二	七、二	八、八	一、一、二	一、一、五	一、一、六	七、七
九、六	七、五	九、五	七、二	八、八	九、二	八、〇	九、四	七、六	一、一、二	一、一、六	一、一、六	七、七	一、一、二	一、一、四	一、一、七	一、一、七
九、五	六、九	一〇、七	九、七	八、八	一〇、七	一、二、二	六、八	六、九	九、五	六、九	九、三	九、三	九、五	九、三	八、八	九、五

第七号

全	全	全	全	第 三 部 第 一 課	全	全	總 計
第 三 課	第 四 課	第 三 課	第 二 課	第 一 課	第 二 課	第 三 課	合 計
一〇、〇	一〇、〇	一〇、〇	一〇、〇	八、五	一〇、〇	九、九	一〇、〇
九、九	九、九	九、九	九、九	九、八	九、九	九、九	九、九
六、九	六、八	八、三	七、二	七、三	六、九	六、九	六、九
八、二	七、九	八、九	七、九	七、七	八、二	八、二	八、二
一、二、三	三、九、九	三、一、八、〇	七、八、一、〇	一、八、九	一、二、三	一、二、三	一、二、三
九、九	一、一、五	一〇、一	一〇、四	九、四	九、九	九、九	九、九
八、四	七、八	九、六	九、一	九、〇	八、四	八、四	八、四
九、一	九、一	九、八	九、五	九、〇	九、一	九、一	九、一







四十二年六月

本月マテ、受領高、  
対し調査高、割合

本月迄ノ豫定高、対シ全上

全	全	全	第2部第1課	全	全	全	全	第1部第1課	四十年 度	四十一年 度	四十二年 度	計	四十年 度	四十一年 度	四十二年 度	計
第4課	第3課	第2課	合計	第4課	第3課	第2課	合計	第1課	100.0	100.0	100.0	300.0	100.0	100.0	100.0	300.0
100.0	100.0	100.0	100.0	100.0	100.0	100.0	100.0	100.0	99.7	99.7	99.7	299.1	99.9	99.9	99.9	299.7
9.7	7.7	9.0	8.1	9.5	9.4	9.8	9.6	8.7	9.8	8.5	9.6	8.8	14.0	8.7	11.5	9.9
9.8	8.5	9.6	8.8	9.7	9.6	9.8	9.7	8.7	9.8	8.5	9.6	8.8	14.0	8.7	11.5	9.9
13.4	43.1	318.0	81.0	13.4	43.1	318.0	81.0	13.4	9.8	11.5	10.2	33.5	13.4	11.5	10.2	35.1
9.8	11.5	10.2	13.7	9.7	13.7	10.2	9.7	8.9	8.8	8.2	9.1	8.7	8.8	8.2	9.1	8.9
9.2	9.2	9.5	9.1	9.1	9.1	9.1	9.1	9.1	9.2	8.2	9.1	8.7	9.2	8.2	9.1	8.9

第七号

全	全	全	第3部第1課	全	合計
第4課	第3課	第2課	合計	第1課	合計
100.0	100.0	100.0	100.0	100.0	100.0
99.9	99.9	99.9	99.9	99.9	99.9
8.6	8.2	8.3	7.1	8.9	8.4
9.1	8.8	8.7	8.4	8.8	9.1
13.4	43.1	318.0	81.0	13.4	14.3
9.8	11.5	10.2	13.7	9.7	11.3
8.8	8.2	9.1	8.7	9.0	8.9
9.2	9.2	9.5	9.1	9.1	9.9



明治四十三年度每月末現況檢查事務成績歩合



四十三年七月

本月迄、受領高、對し  
調査済高、割合

本月迄、豫定高、對し全上

部 課 度	四十一	四十二	四十三	計	四十一	四十二	四十三	計
第一部第一課	〇、八	〇、七	〇、七	〇、三	三、一	七、六	三、四	三、四
第一部第二課	二、九	〇、六	二、二	二、二	九、〇	一、五	六、二	六、二
第一部第三課	〇、二	〇、四	〇、一	〇、一	四、二	一、一	二、九	二、九
第一部第四課	三、三	〇、七	三、六	三、六	一、五、二	三、九、〇	一、六、二	一、六、二
合計	六、九	一、三	六、一	一、一	九、三	三、〇	七、九	七、九
第二部第一課	一、二	二、七	一、五	一、五	四、七	一、三、一	六、一	六、一
第二部第二課	三、四	二、四	二、四	二、四	八、九	七、九	七、九	七、九
第二部第三課	一、二	〇、九	〇、九	〇、九	七、一	七、一	七、一	七、一
第二部第四課	三、三	〇、八	一、六	一、六	一、一、八	四、九、七、〇、〇	一、五、三	一、五、三

合計	第一部第一課	第一部第二課	第一部第三課	第一部第四課	合計	第二部第一課	第二部第二課	第二部第三課	第二部第四課	合計	總計
一、四	〇、五	二、七	一、七	一、〇	一、〇	一、〇	一、〇	一、〇	一、〇	〇、七	〇、〇、四
一、九	二、七	一、七	一、〇	一、二	一、九	一、九	一、九	一、九	一、九	〇、一	一、七
一、五	二、三	一、四	〇、八	四、〇	一、六	一、六	一、六	一、六	一、六	二、四	一、四
六、〇	六、〇	五、八	五、〇	二、四〇、〇	五、〇	五、〇	五、〇	五、〇	五、〇	四、二	四、二
五、九	五、八	五、〇	四、九	七、〇	五、四	五、四	五、四	五、四	五、四	六、〇	六、〇
一、四、一	一、四、一	一、四、一	一、四、一	三、七、〇、〇	三、九	三、九	三、九	三、九	三、九	七、九	七、九
七、〇	五、三	五、〇	四、六	七、六	五、三	五、三	五、三	五、三	五、三	六、二	六、二



四十三年 八月

部 課	年 度		計	計	計	計	計
	四十一	四十二					
第一部第一課	〇・八	〇・五	〇・三	〇・三	二・一	三・九	二・三
全 第二課	二・六	〇・五	一・九	一・九	四・五	〇・七	三・一
全 第三課	〇・五	〇・七	〇・二	〇・二	七・一	二・三	五・五
全 第四課	三・〇	〇・七	三・五	三・五	一・五	五・〇・〇	一・二・二
合計	一・九	〇・三	一・一	一・一	六・二	一・七	五・一
第二部第一課	一・九	三・七	三・〇	三・〇	三・六	七・九	四・二
全 第二課	三・四		三・四	三・四	八・五		七・四
全 第三課	三・三		三・三	三・三	七・五		七・五
全 第四課	三・二	〇・五	一・三	一・三	六・一	四九七〇・〇	七・八
合計	一・九	〇・三	一・一	一・一	二一・五	五・五・〇・〇	一・二・二

本月迄、受領高ニ對シ  
調査済高、割合

本月迄、豫定高ニ對シ全上

部 課	年 度		計	計	計	計	計
	四十一	四十二					
第三部第一課	〇・五		三・〇	三・〇	五・八		五・二
全 第二課	一・八		一・四	一・四	三・六		二・六
全 第三課	一・四		一・一	一・一	五・〇		四・四
全 第四課	一・〇・〇	一・二	四・〇	四・〇	六・一	三七〇・〇	六・六
合計	〇・七	〇・八	一・六	一・六	二一・五	三・二	二一・五
合計	三・一	〇・八	一・六	一・六	三・六	一・二	三・五
總計	三・〇	〇・六	一・六	一・六	四・一	四・三	四・一



四十三年 九月

本月迄、受領高、對し  
調査、洛高、割合

本月迄、豫定高、對し全上

部	年	課	度
第一部	第一課	四十一	四十二
第二課	三三	四十三	計
第三課	一四	四十一	四十二
第四課	六二	四十三	計
合計	二八	四十二	四十三
第二部	第一課	二七	二七
第二課	一〇、七	一〇、七	一〇、七
第三課	八二	八二	八二
第四課	七、八	七、八	七、八
合計	二七	二七	二七
第三部	第一課	二二、三	二二、三
第二課	〇、二	〇、二	〇、二
第三課	一一、七	一一、七	一一、七
第四課	一一、五	一一、五	一一、五
合計	二二、三	二二、三	二二、三
第四課	四三	七、五	五、四
合計	二八	四二、〇	四二、〇

第七号

部	年	課	度
第一部	第一課	〇、五	〇、五
第二課	三三	三三	三三
第三課	二八	二八	二八
第四課	一〇、〇	一〇、〇	一〇、〇
合計	三三	三三	三三
第二部	第一課	六、一	六、一
第二課	三、三	三、三	三、三
第三課	四、四	四、四	四、四
第四課	一、五	一、五	一、五
合計	一五、三	一五、三	一五、三
第三部	第一課	八、三	八、三
第二課	三、三	三、三	三、三
第三課	四、五	四、五	四、五
第四課	五、六	五、六	五、六
合計	二一、七	二一、七	二一、七
合計	三三	三三	三三
總計	〇、三	〇、三	〇、三







四十三年十一月

本月迄、受領高、對合  
調査済高、割合

本月迄、豫定高、對合全上

部 課 年 度	第一課	第二課	第三課	第四課	合計
四十一年	一四	八五	一三	七六	四一
四十二年	八五	三二	四〇	五〇	四十二
四十三年	三二	二二	二二	九二	四十三
計	四〇	九二	九五	八一	計
四十一年	五〇	八二	二〇、二	一一、七	四十一
四十二年	九二	八二	七九	八一	四十二
四十三年	九二	二〇、二	一一、七	八一	四十三
計	五〇	九二	九五	八一	計

部 課 年 度	第一課	第二課	第三課	第四課	合計
四十一年	一四	八五	一三	七六	四一
四十二年	八五	三二	四〇	五〇	四十二
四十三年	三二	二二	二二	九二	四十三
計	四〇	九二	九五	八一	計
四十一年	五〇	八二	二〇、二	一一、七	四十一
四十二年	九二	八二	七九	八一	四十二
四十三年	九二	二〇、二	一一、七	八一	四十三
計	五〇	九二	九五	八一	計

第七号



四十三年十二月

本月迄、受領高、對レ  
調査済高、割合

本月迄、豫定高、對レ全上

部 課	年 度	第一課	第二課	第三課	第四課	合計
第一課	四十一	六、六	一、七	七、六	九、四	六、六
第二課	四十二	九、二	六、五	三、六	七、一	四、三
第三課	四十三	三、〇	二、五	三、八	七、一	五、五
第四課	計	六、五	二、五	五、六	八、一	四、八
合計	四十一	一八、二	一八、二	一八、二	一八、二	一八、二
第一課	四十二	九、二	五、九	一三、一	一四、二	九、七
第二課	四十三	七、〇	二〇、〇	七、五	七、七	九、〇
第三課	計	一一、四	八、三	一〇、三	一〇、〇	九、八
第四課	計	七、九	九、四	九、四	九、四	七、九

第七号

部 課	年 度	第一課	第二課	第三課	第四課	合計
第一課	五八	七、六	七、二	八、五	七、五	六、五
第二課	七、九	九、二	一〇、〇	七、三	九、一	七、〇
第三課	三、七	三、三	二、九	四、三	三、六	四、〇
第四課	計	四、五	六、七	五、五	五、八	五、五
合計	五五七九〇	九、四	二六、四	九、三	一一、四	二一、二
第一課	八、八	一〇、六	一〇、三	七、二	六、六	九、一
第二課	七、七	七、三	四、五	一四、八	六、六	七、七
第三課	八、五	八、四	八、二	九、五	六、六	八、二
第四課	計	八、四	八、二	九、五	六、六	八、二
合計	八、五	八、四	八、二	九、五	六、六	八、二



四十四年一月

部 年 課 度	本月迄、受領高、對し				本月迄、豫定高、對し全上			
	四十一	四十二	四十三	計	四十一	四十二	四十三	計
第一部第一課	一〇〇	九、六	三、四	八、一	二七、四	八、九	五、六	一三、五
全 第二課	二、四	五、五	三、〇	一〇、九	五、二	二〇、二	六、九	
全 第三課	八、三	四、三	六、一	一八、七	一、六	八、二	九、九	
全 第四課	九、六	七、三	八、二	二五、一	一三、三	七、五	九、四	
合計	一〇〇	四、九	五、六	一五、四	二七、四	八、七	九、一	
第二部第一課	九、五	三、四	五、五	一八、四	九、三	六、七	八、一	
全 第二課	九、九	五、三	九、〇	二四、二	一〇、三	六、七	九、八	
全 第三課	五、八	三、五	五、八	一五、一	八、二	五、六	八、六	
全 第四課	六、一	六、四	六、三	一八、八	六、六	八、二	七、七	

本月迄、受領高、對し  
調査済高、割合

本月迄、豫定高、對し全上

部 年 課 度	本月迄、受領高、對し				本月迄、豫定高、對し全上			
	四十一	四十二	四十三	計	四十一	四十二	四十三	計
第一部第一課	七、七	九、四	三、五	二〇、六	一〇、八	五、五	六、八	
全 第二課	一〇、〇	九、九	四、〇	二三、九	一〇、一	五、五	八、一	
全 第三課	八、五	八、一	五、九	二二、五	八、一	一三、四	一〇、〇	
全 第四課	八、四	七、九	六、一	二二、四	九、三	七、二	六、七	
合計	八、四	九、三	四、四	二二、一	九、三	六、七	七、九	
總計	九、二	七、八	四、五	二一、五	三〇、一	七、二	八、四	



四十四年 二月

本月迄ノ受領高ニ對シテ  
調査済高ノ割合

本月迄ノ豫定高ニ對シテ全上

部年 課度	第一部第一課	全 第二課	全 第三課	全 第四課	合計	第二部第一課	全 第二課	全 第三課	全 第四課
四十一	一〇〇				一〇〇				
四十二	七、六	五、九	九、六	九、八	七、二	九、九	九、九	八、七	八、二
四十三	三、一	四、八	四、八	六、九	五、四	三、四	五、五	三、五	五、七
計	七、二	五、七	六、四	八、〇	六、五	五、四	九、〇	五、六	六、三
四十一	二七、四				二七、四				
四十二	八、三	八、九	一一、〇	一一、四	九、八	九、四	一〇、四	八、四	八、九
四十三	四、一	二〇、二	九、三	七、〇	八、四	六、二	六、五	四、九	七、一
計	一一、〇	九、九	一〇、〇	八、七	九、七	七、六	九、七	八、〇	七、六

合計	第三部第一課	全 第二課	全 第三課	全 第四課	合計	總計
六、七	七、七	一〇、〇			九、四	九、四
九、七	九、四	九、九	九、四	八、一	八、八	八、八
四、〇	三、四	五、二	六、七	七、四	四、七	四、七
六、四	四、五	七、四	七、六	七、七	六、五	六、五
二七、六五〇〇	九、五	三八、三	九、三	一三、八	三〇、六	三〇、六
九、八	一一、〇	九、七	九、四	八、一	九、七	九、七
六、三	四、六	六、五	一〇、六	八、一	六、九	六、九
八、二	五、九	八、二	一〇、〇	八、一	八、四	八、四



四十四年 三月

本月迄、受領高、對レ  
調査済高、割合

本月迄、豫定高、對レ全上

部年	課度	第一課	第二課	第三課	第四課	合計
四十一	四十二	四十三	計	四十一	四十二	四十三
一〇〇	七六	四六	七五	二七四	七三	五六
一〇〇	一〇〇	五六	九〇	一三〇	一三一	一〇四
九八	八〇	八〇	八五	一〇五	一三二	一一五
一〇〇	一〇〇	七四	八三	一一四	七〇	八五
九七	九七	七一	八五	一一二	九五	一〇〇
九九	九二	四二	五七	九二	六九	七八
九六	九三	六三	九〇	一〇四	七八	九八
六七	三九	三九	五九	九一	四五	七五
一〇〇	六七	七一	六三	一一二	七〇	八五
合計	一〇〇	九七	七一	八五	二七四	一一二
第二部第一課	九二	四二	五七	九二	六九	七八
第二課	九三	六三	九〇	一〇四	七八	九八
第三課	九六	三九	三九	九一	四五	七五
第四課	八二	五七	六三	一一二	七〇	八五
合計	九七	七一	八五	一一二	九五	一〇〇
第一部第一課	九九	四二	五七	九二	六九	七八
第二課	九九	六三	九〇	一〇四	七八	九八
第三課	九六	三九	三九	九一	四五	七五
第四課	六七	七一	六三	一一二	七〇	八五
合計	一〇〇	九七	七一	八五	二七四	一一二

部年	課度	第一課	第二課	第三課	第四課	合計
四十一	四十二	四十三	計	四十一	四十二	四十三
一〇〇	七六	四六	七五	二七四	七三	五六
一〇〇	一〇〇	五六	九〇	一三〇	一三一	一〇四
九八	八〇	八〇	八五	一〇五	一三二	一一五
一〇〇	一〇〇	七四	八三	一一四	七〇	八五
九七	九七	七一	八五	一一二	九五	一〇〇
九九	九二	四二	五七	九二	六九	七八
九六	九三	六三	九〇	一〇四	七八	九八
六七	三九	三九	五九	九一	四五	七五
一〇〇	六七	七一	六三	一一二	七〇	八五
合計	一〇〇	九七	七一	八五	二七四	一一二
第一部第一課	九九	四二	五七	九二	六九	七八
第二課	九九	六三	九〇	一〇四	七八	九八
第三課	九六	三九	三九	九一	四五	七五
第四課	八二	五七	六三	一一二	七〇	八五
合計	九七	七一	八五	一一二	九五	一〇〇
第二部第一課	九九	四二	五七	九二	六九	七八
第二課	九九	六三	九〇	一〇四	七八	九八
第三課	九六	三九	三九	九一	四五	七五
第四課	八二	五七	六三	一一二	七〇	八五
合計	一〇〇	九七	七一	八五	二七四	一一二

第七年







四十四年五月

本月迄、受領高、對レ  
調査濟島、割合

本月迄、豫定高、對レ全上

部年	第一課	第二課	第三課	第四課	合計	第二部第一課	第二課	第三課	第四課
四十一	一〇〇	一〇〇	一〇〇	一〇〇	一〇〇	九、九	八、六	九、〇	八、八
四十二	一〇〇	一〇〇	九、九	一〇〇	一〇〇	九、九	八、六	九、〇	八、八
四十三	七、八	七、九	八、六	八、二	八、二	八、二	八、二	八、二	八、二
計	八、四	九、四	九、〇	八、八	九、〇	六、七	九、二	六、〇	六、〇
四十一	六、〇								
四十二	一〇〇	一三、〇	一〇、三	一〇、二	一〇、七	九、三	一〇、四	九、九	九、九
四十三	八、六	九、四	一〇、〇	八、五	八、九	七、八	一〇、二	六、一	五、九
計	九、〇	一一、三	一〇、〇	九、四	九、九	八、二	一〇、四	七、九	七、九

合計	第三部第一課	第二課	第三課	第四課	合計	總計
九、三	七、七	一〇、〇	一〇、〇	一〇、〇	九、八	九、八
九、三	九、七	九、九	七、六	九、八	九、七	九、七
五、九	三、七	六、二	八、六	六、四	六、三	六、三
七、一	四、六	七、五	八、七	七、五	七、五	七、五
三三〇六六〇	九、五	三、八	二、七	一〇、〇	三、一	三、一
九、九	一、七	九、〇	六、〇	一〇、三	一〇、二	一〇、二
七、六	三、六	八、一	九、七	八、二	七、三	七、三
八、五	四、五	八、五	一〇、三	九、〇	八、五	八、五







明治四十四<sup>行</sup>年度每月末現況檢查事務成績歩合















四十四年 十月

部 課	年度	本月迄、豫定高、對、全上				本月迄、受領高、對、合			
		第一課	第二課	第三課	第四課	第一課	第二課	第三課	第四課
計		四十二	四十三	四十四	計	四十二	四十三	四十四	計
第一課		九	一	四	計	八	七	九	八
第二課		三	三	六	計	六	六	三	九
第三課		七	七	五	計	二	八	七	一
第四課		七	三	一	計	一	六	五	四
計		五	二	三	計	一	六	九	一
第一課		五	〇	二	計	八	六	九	九
第二課		七	四	一	計	一	〇	一	九
第三課		九	五	〇	計	一	五	三	八
第四課		六	五	二	計	一	〇	二	六

部 課	年度	本月迄、豫定高、對、全上				本月迄、受領高、對、合			
		第一課	第二課	第三課	第四課	第一課	第二課	第三課	第四課
計		九	五	六	〇	二	一	四	四
第一課		七	九	四	〇	二	八	七	〇
第二課		一	〇	七	五	六	三	七	〇
第三課		八	九	二	五	七	三	一	二
第四課		六	三	三	五	一	二	七	七
計		七	九	六	七	一	二	八	九
第一課		七	九	四	〇	二	八	六	七
第二課		一	〇	七	五	六	三	七	〇
第三課		八	九	二	五	七	三	一	二
第四課		六	三	三	五	一	二	七	七
計		八	六	七	一	二	八	九	一

十月  
十一  
十二  
十三  
十四  
十五  
十六  
十七  
十八  
十九  
二十

言  
林  
查  
陸































四十五年六月

部	度	第一課	第二課	第三課	第四課	計	部	度	第一課	第二課	第三課	第四課	計
	四十二							四十二					
	四十三	九六						四十三	九六				
	四十四	九三						四十四	九三				
	計	九六						計	九六				
	四十二							四十二					
	四十三	一一三						四十三	一一三				
	四十四	九二						四十四	九二				
	計	九八						計	九八				

本月迄 / 受領高ニ対シ  
調査済高ノ割合

本月迄 / 豫定高ニ対シ  
割合

第七号

部	度	第一課	第二課	第三課	第四課	計	部	度	第一課	第二課	第三課	第四課	計
	九〇							九〇					
	九一							九一					
	九二							九二					
	九三							九三					
	九四							九四					
	九五							九五					
	九六							九六					
	九七							九七					
	九八							九八					
	九九							九九					
	計	九九						計	九九				

第十  
...



明治四十五年  
大正元年  
行  
務年度每月末現況  
檢查事務成績  
歩合







元 年 八月

部	年	課	度	第一部第一課	第二課	第三課	第四課	計	第二部第一課	計	全	全	全	全	全	全	全
				四十三													
				四十四	一、四	三、二	〇、五	二、一	〇、四	二、一	〇、七	〇、六	三、〇	〇、七	〇、七	〇、七	〇、七
				四十五	〇、一	〇、六	一、一	〇、四	〇	二、一	〇	〇	二、一	〇	〇	〇	〇
				計	一、〇	三、五	〇、八	一、六	〇、三	二、八	〇、四	〇、五	二、八	〇、四	〇、五	〇、五	〇、五
				四十三													
				四十四	四、四	四、七	一、一	一、七、二	〇	八、三	三、四	一、五	八、三	一、五	一、五	一、五	一、五
				四十五	〇、一	二、五	八、一	五、七、〇	〇	一、二、四	〇	〇	一、二、四	〇	〇	〇	〇
				計	二、三	四、五	九、七	一、九、三	〇	一、〇	一、五	三、四	一、〇	一、五	一、五	一、五	一、五

本月迄、受領高、割合

本月迄、豫定高、対シ全上

第七号

計	第一部第一課	第二課	第三課	第四課	計	全	全	全	全	全	全	全	全	全	全	全	全
	二、八	一、九	〇、七	一、一	〇、六	二、三	六、〇	一、二	〇、三	〇、六	一、二	〇、三	〇、三	一、二	〇、三	〇、三	〇、三
	〇、六	一、七	〇、三	〇	〇、八	一、〇	〇、六	一、一	〇、四	一、四	一、四	一、四	一、四	一、四	一、四	一、四	一、四
	〇	〇	〇	〇	〇、五	一、八	〇、六	一、一	一、八	一、四	一、四	一、四	一、四	一、四	一、四	一、四	一、四
	三、〇	一、〇	一、三、六	一、〇、〇	三、〇	一、八	八、一	一、〇	一、〇	八、一	八、一	八、一	八、一	八、一	八、一	八、一	八、一
	五、五	一、五	〇、二	一、五	一、六	五、五	一、七	二、二	五、五	一、七	二、二	七、七	二、二	二、二	二、二	二、二	二、二
	〇	〇	〇、〇、二	〇	一、二、四	〇	〇、〇、二	一、一	〇	〇、〇、二	〇	〇	一、一	一、一	一、一	一、一	一、一
	五、五	一、六	〇、二	一、六	一、六	五、五	一、五	二、一	五、五	一、六	二、一	七、四	二、一	二、一	二、一	二、一	二、一







元年十月

全 第 四 課	全 第 三 課	全 第 二 課	第 二 部 第 一 課	計	全 第 四 課	全 第 三 課	全 第 二 課	第 一 部 第 一 課	計	本月 迄、 調査 高、 受領 高、 對シ	本月 迄、 豫定 高、 對シ 全工
0	0	0	0	0	0	0	0	0	43		
4	6	8	3	4	6	6	2	2	44		
0	0	2	0	4	4	3	6	4	45		
2	4	6	2	4	5	5	3	3	計		
0	0	0	0	0	0	0	0	0	43		
6	1	5	5	7	1	7	5	6	44		
2	2	7	1	9	1	8	1	6	45		
5	7	5	4	8	1	7	7	6	計		

第七号

全 第 四 課	全 第 三 課	全 第 二 課	第 三 部 第 一 課	計	全 第 四 課	全 第 三 課	全 第 二 課	第 三 部 第 一 課	計
3	7	6	1	7	3	7	6	1	7
4	5	4	6	4	4	5	6	5	4
2	4	0	1	0	2	4	0	1	0
4	5	4	6	3	4	5	6	5	3
9	9	1	1	6	9	9	1	6	0
6	5	7	6	6	6	5	7	6	5
6	5	5	1	2	6	5	5	1	2
6	5	7	1	4	6	5	7	1	4







元年 十二月

全 部 第 四 課	全 部 第 三 課	全 部 第 二 課	第 一 部 第 一 課	計	全 部 第 四 課	全 部 第 三 課	全 部 第 二 課	第 一 部 第 一 課	計
0	0	0	0	0	0	0	0	0	四十三
五、八	八、五	九、七	七、九	三、九	九、0	九、四	一、七	四、五	四十四
二、一	二、七	四、二	一、五	六、四	六、八	五、0	五、七	六、四	四十五
三、八	五、三	八、八	五、二	四、九	七、五	七、七	二、二	五、六	計
0	0	0	0	0	0	0	0	0	四十三
七、一	八、九	一、七	八、一	六、一	一、八	六、八	四、一	六、二	四十四
三、三	三、六	五、八	三、三	一、五	一、四	九、七	二、六	八、0	四十五
五、二	六、二	一、六	六、八	七、八	一、二	七、八	五、五	七、一	計

本  
月  
追  
込  
受  
領  
高  
割  
合

本  
月  
追  
込  
豫  
定  
高  
割  
合

第七号

全 部 第 四 課	全 部 第 三 課	全 部 第 二 課	第 一 部 第 一 課	計	全 部 第 四 課	全 部 第 三 課	全 部 第 二 課	第 一 部 第 一 課	計
五、三	九、三	二、一	九、七	一、0	七、八	0			
六、七	七、六	五、五	六、一	九、七	七、九	八、四			
三、九	三、六	三、九	二、0	三、二	四、二	二、一			
五、五	五、七	四、六	四、八	八、一	五、四	六、0			
六、五	一、三	0、一	二、四	一、0	七、四	0			
八、0	七、八	五、九	六、二	一、0	八、二	九、四			
六、0	四、六	五、八	一、三	一、三	二、七	三、七			
七、三	六、五	五、八	四、一	六、一	一、二	七、八			

會  
計  
簿  
記  
帳  
簿  
第  
七  
号



二年 一月

全 第 四 課	全 第 三 課	全 第 二 課	第 二 部 第 一 課	計	全 第 四 課	全 第 三 課	全 第 二 課	第 一 部 第 一 課	計
0	0	0	0	0	0	0	0	0	四十三
七、五	九、九	九、八	九、四	五、一	九、八	九、八	三、0	五、七	四十四
四、三	三、三	五、五	二、四	六、八	七、二	七、一	四、九	七、一	四十五
五、六	六、0	九、0	六、二	五、八	八、0	八、四	三、三	六、五	計
0	0	0	0	0	0	0	0	0	四十三
八、五	一、0	一、五	九、五	六、七	一、一	七、三	五、一	六、九	四十四
六、0	三、五	六、五	三、六	一、0	一、0	一、0	二、二	八、三	四十五
七、一	六、三	九、八	七、四	八、一	一、0	八、三	六、一	七、六	計

本月迄、受領高、割合

本月迄ノ豫定高ニ対シ全上

第七号

全 第 四 課	全 第 三 課	全 第 二 課	第 三 部 第 一 課	計	全 第 四 課	全 第 三 課	全 第 二 課	第 三 部 第 一 課	計
五、四	九、五	六、0	九、七	一、0	八、四	0	0	0	0
七、八	八、八	六、四	八、三	九、九	九、二	0	0	0	九、四
五、0	五、0	五、二	二、五	六、四	五、七	0	0	0	三、二
六、五	六、九	五、七	六、0	八、六	六、八	0	0	0	六、八
六、六	一、三	0、三	二、四	一、0	八、0	0	0	0	0
八、八	九、三	七、六	八、六	一、0	一、0	0	0	0	九、八
六、六	六、0	六、三	一、九	三、七	一、八	0	0	0	四、四
七、九	七、七	六、八	五、五	六、八	一、三	0	0	0	七、九

會計帳簿



二年二月

全 部 第 四 課	全 部 第 三 課	全 部 第 二 課	第 一 部 第 一 課	計	全 部 第 四 課	全 部 第 三 課	全 部 第 二 課	第 一 部 第 一 課	計	本月 追 高 割 合	本月 追 高 割 合
0	0	0	0	0	0	0	0	0	0	四十三	四十三
九、六	九、九	九、九	九、八	六、七	九、九	一〇、〇	五、〇	八、八	四十四	四十四	四十四
四、八	五、六	五、七	三、三	七、〇	七、九	六、八	四、四	七、七	四十五	四十五	四十五
六、七	七、二	八、九	六、五	六、九	八、五	七、七	四、九	七、九	計	計	計
0	0	0	0	0	0	0	0	0	0	四十三	四十三
一〇、四	一〇、二	一〇、七	九、九	七、五	一一、二	七、〇	六、五	九、七	四十四	四十四	四十四
六、二	五、〇	六、七	四、四	一一、五	一〇、六	一四、六	二二、六	八、一	四十五	四十五	四十五
八、〇	六、八	九、八	七、五	九、一	一〇、八	一〇、五	七、二	八、五	計	計	計

第七号

全 部 第 四 課	全 部 第 三 課	全 部 第 二 課	第 一 部 第 一 課	計	全 部 第 四 課	全 部 第 三 課	全 部 第 二 課	第 一 部 第 一 課	計
五、五	九、七	六、〇	一〇、〇	一〇、〇	八、六	〇、〇	〇、〇	〇、〇	〇、〇
八、六	九、三	六、二	九、五	九、九	九、四	九、八	九、九	九、八	九、八
五、九	六、三	六、〇	四、二	六、九	七、四	四、一	七、一	七、一	四、一
七、二	七、七	六、一	七、一	八、五	八、一	八、一	八、一	八、一	七、一
六、六	一三、九	〇、三	二四、三	一〇、〇	八、一	〇	〇	〇	〇
九、三	一〇、〇	七、五	一〇、二	一〇、二	一〇、一	一〇、一	一〇、一	一〇、一	一〇、三
七、七	七、三	六、六	三、七	七、六	一八、五	五、一	七、六	七、六	五、一
八、五	八、六	六、九	七、一	七、一	一四、二	八、〇	七、一	七、一	八、〇

會計帳簿



















大正二年度各部課每月事務成績表合

第七号







大正二年拾壹月

總計	計	全	全	全	第二部	計	全	全	全	第一部	計	本月迄、定額高、并、調査済高、割合
		第四課	第三課	第二課	第一課		第四課	第三課	第二課	第一課		四十四
九八	九八	九八	—	一〇〇	—	九三	—	—	—	九三	—	本月迄、定額高、并、調査済高、割合
五九	六六	七六	六四	六五	五八	五一	六五	五六	二五	七八	—	大正元
三二	一四	二〇	一〇	一五	一一	五〇	一六	三四	六〇	六二	—	大正元
四九	四九	五九	三七	五八	四〇	五〇	六一	四三	三五	六六	—	大正元
一一三	一一四	一一四	—	一四〇	—	八六	—	—	—	八六	—	大正元
七四	七三	七五	七四	八六	六五	七五	七七	九二	五四	八九	—	大正元
五七	三二	二四	三八	八四	四六	七四	〇五	五七	一〇九	一四〇	—	大正元
六九	六六	六二	六一	八六	六二	七四	五七	七〇	七一	一一九	—	大正元

大正二年拾壹月

總計	計	全	全	全	第二部	計	全	全	全	第一部	計	本月迄、定額高、并、調査済高、割合
		第四課	第三課	第二課	第一課		第四課	第三課	第二課	第一課		四十四
九九	九九	九九	—	一〇〇	—	九〇	—	—	—	九〇	—	本月迄、定額高、并、調査済高、割合
四六	四五	四三	五五	五〇	四〇	四七	四七	四八	四二	六〇	—	大正元
三三	〇七	〇三	〇八	一〇	〇九	三九	—	三八	三八	四八	—	大正元
三九	三五	三六	三四	四四	三〇	四四	四七	三七	四一	五三	—	大正元
一一三	一一四	一一四	—	一四〇	—	八二	—	—	—	八二	—	大正元
六〇	五八	四三	六七	九五	五五	六三	四九	一〇六	七〇	七六	—	大正元
五七	二五	〇五	五四	九八	四六	七六	一〇	六一	六九	一六二	—	大正元
六〇	五五	三九	六五	九五	五四	六七	四二	八〇	七〇	一一〇	—	大正元



大正二年拾貳月

總計	計	第一部	第二課	第三課	第四課	計	第二部	第一課	第二課	第三課	第四課	計	本月迄、度領高、對、調查、高、割合 四十四、大正元、大正二、計	本月迄、務定高、對、合上 四十四、大正元、大正二、計
		第一課	第二課	第三課	第四課		第一課	第二課	第三課	第四課				
九三	九三	九三	—	—	—	九三	—	—	—	—	—	九三	八五	八二
七二	八三	八七	七七	九四	七五	七五	八四	六六	三三	五四	八一	八一	八一	八一
四〇	二九	六四	一一	一四	一四	五二	一三	三三	三三	四四	三一	三一	三一	三一
五九	六三	七九	四二	八二	四九	五五	六九	四四	四四	三一	三一	三一	八一	八一
一三二	一三三	一三三	—	一四〇	—	八六	—	—	—	—	—	八六	八七	一三七
八〇	八六	八五	八七	九八	八〇	七一	一〇〇	八三	三二	九二	一三九	一三九	一三七	一三七
五六	四四	六二	二二	三二	三二	六五	〇六	四六	六〇	四四	一四九	一四九	一三七	一三七
七二	七五	七七	六一	九二	六七	六九	六七	六〇	六〇	四四	一四九	一四九	一三七	一三七

第七号

大正三年壹月

總計	計	第一部	第一課	第二課	第三課	第四課	計	第二部	第一課	第二課	第三課	第四課	計	本月迄、度領高、對、調查、高、割合 四十四、大正元、大正二、計	本月迄、務定高、對、合上 四十四、大正元、大正二、計
		第一課	第二課	第三課	第四課	第一課		第二課	第三課	第四課					
九九	九九	九九	—	—	—	九九	—	—	—	—	—	九九	九九	九九	
七三	八八	八四	九二	九六	八四	五五	八八	七九	二〇	四六	八〇	八三	八三	八三	
四四	三四	七一	一二	一八	一八	五三	一四	四〇	四六	二六	八三	九一	九一	九一	
六〇	六六	七九	四六	八四	五三	五四	六六	五二	二六	二六	八三	九一	八三	八三	
一四九	一五〇	一五〇	—	一四〇	—	九一	—	—	—	—	—	九一	八三	八三	
八二	九三	八七	九八	一〇三	九〇	六八	一〇八	九一	二七	七八	一四五	一四五	一四五	一四五	
五九	四九	七二	一七	二八	二八	七二	一〇	四九	七八	七八	一四五	一四五	一四五	一四五	
七三	七七	八三	五八	九四	六七	七〇	六六	六三	三七	三七	一四五	一四五	一四五	一四五	







大正三年四月

第一部 第一課	全	100	99	80	82	92	87	148	136
第二課	全	100	78	47	65	100	71	141	149
第三課	全	100	99	45	59	100	111	144	160
第四課	全	100	99	20	54	100	128	166	171
計		100	89	50	65	100	104	300	379
第二部 第一課	全	100	100	27	58	100	104	130	193
第二課	全	100	97	40	82	100	111	151	197
第三課	全	100	100	40	60	100	121	143	161
第四課	全	100	85	78	82	100	92	176	184
計		100	92	78	82	100	114	270	284
總計		100	92	49	71	100	118	570	663

本月迄、陸領高村、調查済高、割合、計  
 本月迄、豫定高村、計、全上

大正三年五月

第一部 第一課	全	100	99	90	91	92	148	136	
第二課	全	100	100	58	64	100	104	141	
第三課	全	100	100	44	52	100	121	144	
第四課	全	100	99	24	44	100	128	166	
計		100	99	66	77	100	104	300	379
第二部 第一課	全	100	100	29	58	100	104	130	193
第二課	全	100	99	44	68	100	111	141	197
第三課	全	100	100	44	52	100	121	144	161
第四課	全	100	99	24	44	100	128	166	184
計		100	99	66	77	100	104	270	284
總計		100	99	70	81	100	118	570	663

本月迄、陸領高村、調査済高、割合、計  
 本月迄、豫定高村、計、全上



大正三年參正月

總計	計	全	全	全	第二部第一課	全	全	全	第一部第一課
計	第四課	第三課	第二課	第一課	計	第四課	第三課	第二課	第一課
一〇.〇	一〇.〇	一〇.〇	一〇.〇	一〇.〇	一〇.〇	一〇.〇	一〇.〇	一〇.〇	一〇.〇
九.九	九.八	九.六	一〇.〇	一〇.〇	九.九	一〇.〇	一〇.〇	一〇.〇	九.九
七.三	九.一	八.八	五.三	五.八	八.三	五.八	七.七	一〇.〇	九.三
八.三	七.八	九.二	六.八	八.七	八.九	七.六	八.二	一〇.〇	九.三
二七.五	二七.五	二四.八	一五.七.〇	一四.〇	九.二	一	一	一	九.二
一〇.四	一〇.四	一〇.二	九.一	二.五	一〇.三	一三.八	二.一	九.一	八.八
七.七	五.七	八.三	四.九	六.五	九.六	六.一	五.三	一〇.六	一六.二
八.八	七.九	九.四	六.四	一〇.〇	九.八	八.六	七.二	九.七	一四.九

本月追度額高村  
 大正元 大正二 計  
 本月追予定高村  
 大正元 大正二 計

大正三年度各部課每月事務成績歩合



大正三年六月

部課	計				本月迄、受領高ニ付、調査済高ノ割合	本月迄、豫定高ニ付、シ全上		
	第一部第一課	第二課	第三課	第四課				
第一部第一課	一三	四、五	一、二	三、九	五、一	六、四	八、三	大計
第二課	一	三、二	〇、三	一、六	一	三、一	〇、五	一、二
第三課	一	一、三	〇、七	一、二	一	八、九	八、八	一〇、〇
第四課	一	〇、八	一	〇、八	一	一、一	一	一、一
計	一三	一、六	〇、七	一、五	五、一	二、七	二、九	二、七
第二部第一課	一	二、三	〇、六	二、一	一	八、二	三、九	八、六
第二課	一	〇、二	一	〇、二	一	一、〇	一	一、〇
第三課	一	〇、二	一	〇、二	一	四、一	一	四、一
第四課	一	三、八	一	三、八	一	〇、八	一	〇、八
計	四	〇、二	一	〇、二	六、〇	一、〇	一	一、〇
計	〇、九	二、〇	一、二	一、七	〇、一	五、七	四、〇	五、四
總計	〇、一	一、八	〇、五	一、六	〇、一	四、〇	三、三	三、九

第七号

大正三年九月

部課	計				本月迄、受領高ニ付、調査済高ノ割合	本月迄、豫定高ニ付、シ全上		
	第一部第一課	第二課	第三課	第四課				
第一部第一課	一八	七、〇	二、〇	五、五	一、七	七、六	七、二	七、五
第二課	一	一、八	〇、五	一、四	一	三、三	一、九	二、七
第三課	一	三、〇	〇、五	二、一	一	九、三	一、三、四、七、〇、〇	一〇、三
第四課	一	二、二	一	一、九	一	二、三	一	二、三
計	一八	三、〇	〇、七	二、四	一、七	三、九	四、五	四、〇
第二部第一課	一	四、〇	〇、七	三、二	一	八、七	六、二	八、五
第二課	一	五、四	〇、一	四、五	六、〇	八、八	〇、七	八、四
第三課	一	二、二	一	一、五	一	七、二	一	七、二
第四課	一	四、四	〇、六	四、〇	一、六、〇	五、四	一、八	五、七
計	九、三	四、〇	〇、五	三、二	一、六、〇	七、五	三、三	七、四
總計	九、二	三、五	〇、六	二、九	一、五、八	五、六	三、九	五、六



大正三年十月

部課	計				本月迄、受領高ニ對シ調査高割合	本月迄、豫定高ニ對シ割合
	第一課	第二課	第三課	第四課		
第一課	八、三	八、八	五、六	九、二	九、二	八、八
第二課	—	二、一	—	—	—	五、三
第三課	—	五、〇	—	—	—	九、二
第四課	—	四、〇	—	—	—	四、一
計	八、三	四、四	二、九	—	—	九、二
第二部	—	七、一	〇、九	—	—	一、〇
第三課	—	七、一	—	—	—	八、九
第四課	—	五、一	—	—	—	八、七
計	—	—	—	—	—	—
計	九、二	六、七	三、〇	—	—	九、三
總計	九、二	五、七	二、一	—	—	七、八

大正三年十月

部課	計				本月迄、受領高ニ對シ調査高割合	本月迄、豫定高ニ對シ割合
	第一課	第二課	第三課	第四課		
第一課	九、九	九、四	七、九	八、五	九、二	九、四
第二課	—	一、八	—	—	—	四、二
第三課	—	六、五	—	—	—	二、五
第四課	—	二、二	—	—	—	一、〇
計	九、九	—	—	—	—	—
第二部	—	七、九	—	—	—	—
第一課	—	七、九	—	—	—	—
第二課	—	八、四	—	—	—	—
第三課	—	五、八	—	—	—	—
第四課	—	—	—	—	—	—
計	—	—	—	—	—	—
計	七、二	七、五	一、九	—	—	—
總計	七、二	六、六	三、〇	—	—	—

第七号







大正四年二月

部	第一課	第二課	第三課	第四課	計	第二部	第一課	第二課	第三課	第四課	計	全部	總計
本月迄、皮領高對、調査高、割合	九五	九三	二八	五五	七一	九五	八八	七〇	九二	五三	七一	四五	九七
大正元	九	三	四	三	三	九	八	七	九	五	七	五	九
大正二	九	三	二	五	三	八	五	〇	二	三	五	四	七
大正三	九	三	〇	五	三	八	五	〇	二	三	五	四	七
計	九	三	二	五	三	八	五	〇	二	三	五	四	七
本月迄、豫定高對、全上	九五	九三	二八	五五	七一	九五	八八	七〇	九二	五三	七一	四五	九七
大正元	九	三	四	三	三	九	八	七	九	五	七	五	九
大正二	九	三	二	五	三	八	五	〇	二	三	五	四	七
大正三	九	三	〇	五	三	八	五	〇	二	三	五	四	七
計	九	三	二	五	三	八	五	〇	二	三	五	四	七

大正四年三月

部	第一課	第二課	第三課	第四課	計	第二部	第一課	第二課	第三課	第四課	計	全部	總計
本月迄、皮領高對、調査高、割合	九五	九三	二八	五五	七一	九五	八八	七〇	九二	五三	七一	四五	九七
大正元	九	三	四	三	三	九	八	七	九	五	七	五	九
大正二	九	三	二	五	三	八	五	〇	二	三	五	四	七
大正三	九	三	〇	五	三	八	五	〇	二	三	五	四	七
計	九	三	二	五	三	八	五	〇	二	三	五	四	七
本月迄、豫定高對、全上	九五	九三	二八	五五	七一	九五	八八	七〇	九二	五三	七一	四五	九七
大正元	九	三	四	三	三	九	八	七	九	五	七	五	九
大正二	九	三	二	五	三	八	五	〇	二	三	五	四	七
大正三	九	三	〇	五	三	八	五	〇	二	三	五	四	七
計	九	三	二	五	三	八	五	〇	二	三	五	四	七







		大正四年		大正三年		大正二年		大正元年		計	
部	課	全	全	全	全	全	全	全	全	全	全
第一部	第一課	九九	九九	九九	九九	九九	九九	九九	九九	九九	九九
	第二課	一〇〇	一〇〇	一〇〇	一〇〇	一〇〇	一〇〇	一〇〇	一〇〇	一〇〇	一〇〇
第二部	第一課	九九	九九	九九	九九	九九	九九	九九	九九	九九	九九
	第二課	一〇〇	一〇〇	一〇〇	一〇〇	一〇〇	一〇〇	一〇〇	一〇〇	一〇〇	一〇〇
第三部	第一課	九九	九九	九九	九九	九九	九九	九九	九九	九九	九九
	第二課	一〇〇	一〇〇	一〇〇	一〇〇	一〇〇	一〇〇	一〇〇	一〇〇	一〇〇	一〇〇
第四部	第一課	九九	九九	九九	九九	九九	九九	九九	九九	九九	九九
	第二課	一〇〇	一〇〇	一〇〇	一〇〇	一〇〇	一〇〇	一〇〇	一〇〇	一〇〇	一〇〇
總計		九九	九九	九九	九九	九九	九九	九九	九九	九九	九九

大正四年度各部課每月事務成績表合



大正四年六月

部	第一課				第二課				第三課				第四課				總計		
	第一課	第二課	第三課	第四課	第一課	第二課	第三課	第四課	第一課	第二課	第三課	第四課	第一課	第二課	第三課	第四課			
本月迄、及領高ニ對シ調査済高ノ割合	九、一	三、六	〇、〇三	二、七	大正二	一、八	〇、二	一、一	〇、七	三、〇	〇、〇	一、六	二、二	〇、九	八、二	四、二	六、八	〇、三	六、五
大正三	三、六	二、五	〇、〇三	二、七	一、八	〇、七	一、一	〇、七	三、〇	〇、〇	一、六	二、二	〇、九	八、二	四、二	六、八	〇、三	六、五	
大正四	〇、〇三	二、五	〇、〇三	二、七	一、八	〇、七	一、一	〇、七	三、〇	〇、〇	一、六	二、二	〇、九	八、二	四、二	六、八	〇、三	六、五	
計	二、七	一、四	〇、九	二、七	一、一	〇、七	一、一	〇、七	三、〇	〇、〇	一、六	二、二	〇、九	八、二	四、二	六、八	〇、三	六、五	
本月迄、豫定高ニ對シ全上	二、五	一、	一、	二、五	大正二	一、六	二、二	二、二	四、二	二、五	二、五	二、五	二、五	二、五	二、五	二、五	二、五	二、五	二、五
大正三	六、八	七、〇	七、〇	六、八	一、六	二、二	二、二	二、二	四、二	二、五	二、五	二、五	二、五	二、五	二、五	二、五	二、五	二、五	二、五
大正四	〇、三	四、二	四、二	〇、三	一、六	二、二	二、二	二、二	四、二	二、五	二、五	二、五	二、五	二、五	二、五	二、五	二、五	二、五	二、五
計	六、五	六、五	六、五	六、五	一、六	二、二	二、二	二、二	四、二	二、五	二、五	二、五	二、五	二、五	二、五	二、五	二、五	二、五	二、五

第七号































大正五年四月

總計	計	全	全	全	計	全	全	全	全	第一部第一課
										第二課
九八	九八	九八	一〇〇	一	一	一〇〇	一〇〇	一	一	一〇〇
九六	九五	九二	九七	九五	九九	九九	九九	九一	九九	九九
四二	三八	六七	〇七	二七	三二	四四	三一	四六	二八	七四
五六	五六	七八	四八	七九	五五	六五	六五	五九	五九	七九
一九四	一九四	三五五	一〇〇	一	一	一六二	一〇〇	一	一	一五三
九九	一〇七	一〇五	九五	一〇七	一三二	九一	九六	九七	八二	九八
五三	四六	七一	〇九	四七	四一	六〇	三七	五七	六八	七九
七六	七七	八六	五四	九七	六九	七五	六九	七二	八一	八三

九七	九七	九七	一〇〇	一	一	一〇〇	一〇〇	一	一	一〇〇
七〇	九五	九七	九〇	九四	九九	八九	九四	九四	九四	九四
三六	三五	六八	和	二二	二六	三六	二二	四二	二〇	七五
六三	五六	八二	四七	七八	五三	五九	六一	六一	四一	八〇
一九三	一九二	二五三	一〇〇	一	一	一六二	一〇〇	一	一	一六三
九七	一〇六	一〇六	八八	一〇六	一三二	八九	九〇	九二	八二	九六
四八	四四	七二	〇八	四五	三六	五三	二二	五八	五六	七七
七五	七八	八九	五二	九八	七〇	七一	六二	七二	七五	八二

本月延受領高封請査請高封  
 大正二大正三大正四  
 計  
 本月延受領高封請査請高封  
 大正二大正三大正四  
 計











臨時軍事費每月事務成績表合







大正五年三月

部課

第二部第一課  
第二課

計

本月 高枚数	本月 高枚数	受領 高枚数
二六八六一 一九七四 二九二四 二〇一一 三六九八五	二六八六一 一五九九 九九五八 一八二六 三六四九九	一〇〇〇 一〇〇〇 七九 八三 九八〇

四月

第二部第一課  
第二課

計

本月 高枚数	本月 高枚数	受領 高枚数
二六八六一 一九七四 二九二四 二〇一一 三六九八五	二六八六一 一五九九 九九五八 一八二六 三六四九九	一〇〇〇 一〇〇〇 七九 八三 九八〇

五月

第二部第一課  
第二課

計

本月 高枚数	本月 高枚数	受領 高枚数
二六八六一 一九七四 二九二四 二〇一一 三六九八五	二六八六一 一五九九 九九五八 一八二六 三六四九九	一〇〇〇 一〇〇〇 七九 八三 九八〇

六月

第二部第一課  
第二課

計

本月 高枚数	本月 高枚数	受領 高枚数
二六八六一 一九七四 二九二四 二〇一一 三六九八五	二六八六一 一五九九 九九五八 一八二六 三六四九九	一〇〇〇 一〇〇〇 七九 八三 九八〇



臨時軍事費每月事務成績表合







大正二年二月

三月

四月

部課

第一部第一課

計

第二部第一課

計

第二部第一課

計

學級數  
普通科  
高等科  
合計

三九  
二八  
一七  
八四

三九  
二八  
一七  
八四

三九  
二八  
一七  
八四

三九  
二八  
一七  
八四

三九  
二八  
一七  
八四

大正二年三月

第二部第一課

計

第二部第一課

計

四三  
三二  
二一  
九六

四三  
三二  
二一  
九六

四三  
三二  
二一  
九六

四三  
三二  
二一  
九六

四三  
三二  
二一  
九六

四三  
三二  
二一  
九六

四三  
三二  
二一  
九六

四三  
三二  
二一  
九六



臨時軍事費每月事務成績步合

會計帳簿

會計帳簿

會計帳簿



大正七年一月

大正六年十二月

大正六年十一月

計	第二部 第二課		計	第二部 第一課		計	第二部 第一課		計	第二部 第二課	
	全	計		全	計		全	計		全	計
六九七五元	三〇九七	四九二二六	六九四九元	三四四	四九二二六	六八三五七元	三三三二	四九二二六	七七	三三三二	三三三二
六二四三〇	二八三三	四三七四七	六〇九〇〇	二八八二	四三三二八	九〇七五元	二八二五	四三七四七	四二	二八二五	二八二五
八七一	八八二	八八八	八七	八三	八七	八六	八四	八七	八七	八七	八七

大正七年十月

大正六年九月

大正六年八月

計	第二部 第一課		計	第二部 第一課		計	第二部 第一課		計	第二部 第一課		計	第二部 第一課	
	全	計		全	計		全	計		全	計		全	計
六八〇七元	三三三〇	四九二二六	六八二〇元	三三三〇	四九二二六	六三三〇元	三三三〇	四九二二六	六六	三三三〇	三三三〇	六三三〇元	三三三〇	四九二二六
五七六二四	二八〇八	四三三二八	五九四九元	二八〇八	四三三二八	五六一三四四	二七〇七	四三三二八	四九	二七〇七	二七〇七	五六一三四四	二七〇七	四三三二八
八八五	八六	八二	八四	八二	八四	八三	八二	八三	八二	八三	八二	八三	八二	八三

會計部 會計帳簿

會計部 會計帳簿



大正七年二月

大正七年二月

大正七年四月

部課

第二部第一課

第二課

計

本月追及  
領高枚数  
本月追及  
領高枚数  
皮領高對  
調査高製

四九二二天  
三五一〇  
二〇八五二  
七〇三六七

四九二二天  
三五一〇  
二〇八五二  
七〇三六七

六三二四六二  
二八八一  
一七八八七  
六三二四六二

八八〇  
八八〇  
八八〇  
八八〇

九七一  
九七一  
九七一  
九七一

八八一  
八八一  
八八一  
八八一

九八一  
九八一  
九八一  
九八一

第二部第一課

第二課

計

四九二二天  
三五一〇  
二〇八五二  
七〇三六七

四九二二天  
三五一〇  
二〇八五二  
七〇三六七

六三二四六二  
二八八一  
一七八八七  
六三二四六二

八八〇  
八八〇  
八八〇  
八八〇

九七一  
九七一  
九七一  
九七一

八八一  
八八一  
八八一  
八八一

九八一  
九八一  
九八一  
九八一

大正七年五月

第二部第一課

第二課

計

四八四七三  
三三三八  
三三三八  
三三三八

四八四七三  
三三三八  
三三三八  
三三三八

四六六七七  
三三三八  
三三三八  
三三三八

九二二  
九二二  
九二二  
九二二

八二二  
八二二  
八二二  
八二二

八二二  
八二二  
八二二  
八二二

第二部第一課

第二課

計

三三三八  
三三三八  
三三三八  
三三三八

三三三八  
三三三八  
三三三八  
三三三八

三三三八  
三三三八  
三三三八  
三三三八

三三三八  
三三三八  
三三三八  
三三三八

三三三八  
三三三八  
三三三八  
三三三八

三三三八  
三三三八  
三三三八  
三三三八

三三三八  
三三三八  
三三三八  
三三三八

三三三八  
三三三八  
三三三八  
三三三八

三三三八  
三三三八  
三三三八  
三三三八

三三三八  
三三三八  
三三三八  
三三三八

三三三八  
三三三八  
三三三八  
三三三八

三三三八  
三三三八  
三三三八  
三三三八

三三三八  
三三三八  
三三三八  
三三三八

三三三八  
三三三八  
三三三八  
三三三八



大正五年度各部課每月事務成績歩合

會計部



大正五年六月

部課	第一課	第二課	第三課	第四課	計	第二部	第一課	第二課	第三課	第四課	計	總計
本月進出及貯蓄高及諸查濟高、枚數	大正三 八八三	二〇九 二〇九	二〇九 二〇九	二〇九 二〇九	二〇九 二〇九	大正三 八八三	二〇九 二〇九	二〇九 二〇九	二〇九 二〇九	二〇九 二〇九	二〇九 二〇九	二〇九 二〇九
本月進出及貯蓄高、枚數	大正三 八八三	二〇九 二〇九	二〇九 二〇九	二〇九 二〇九	二〇九 二〇九	大正三 八八三	二〇九 二〇九	二〇九 二〇九	二〇九 二〇九	二〇九 二〇九	二〇九 二〇九	二〇九 二〇九
計	二〇九	二〇九	二〇九	二〇九	二〇九	二〇九	二〇九	二〇九	二〇九	二〇九	二〇九	二〇九

第七号

九六五	二六五、二一六	七九、四四七	三四五、六五九	三四三	二〇二、八二二	二〇九、九二二	二三四、一七	
三九六	一、二、三、四、五、六、七、八、九、一〇、一一、一二、一三、一四、一五、一六、一七、一八、一九、二〇、二一、二二、二三、二四、二五、二六、二七、二八、二九、三〇、三一、三二、三三、三四、三五、三六、三七、三八、三九、四〇、四一、四二、四三、四四、四五、四六、四七、四八、四九、五〇、五一、五二、五三、五四、五五、五六、五七、五八、五九、六〇、六一、六二、六三、六四、六五、六六、六七、六八、六九、七〇、七一、七二、七三、七四、七五、七六、七七、七八、七九、八〇、八一、八二、八三、八四、八五、八六、八七、八八、八九、九〇、九一、九二、九三、九四、九五、九六、九七、九八、九九、一〇〇	二六五、二一六	七九、四四七	三四五、六五九	三四三	二〇二、八二二	二〇九、九二二	二三四、一七



大正五年九月

總計	計	全	全	全	第二部第一課	計	全	全	全	第一部第一課
七一	八二	七一	一〇〇	一〇〇	六三	一	六八	一	四〇	
二二	二六	三一	一七	二八	一九	一八	一三	三三	二九	
〇三	〇三	〇九	一	〇三	〇二	一	〇一	〇三	〇四	
一八	二〇	四一	一三	一七	一五	一八	〇七	一四	二三	
三一〇	一七六	一〇四	六二〇	一	一四〇	一	五五七〇	一	二五	
三〇	三七	五五	三七	二四	三〇	二四	四八	一三六	三八	
三三	四五	四七	八六八〇	六一	二一	一	三八四〇	一五	一五	
三一	三八	五五	三六	三四	三一	二四	六六	七一	三六	

二二	一九	一一	一	九四	一	〇六	一	一	三一	本月份、度、續、高、對、調、査、高、割、合
一一	一四	三六	〇五	〇八	一一	〇八	〇九	〇六	〇一	大正三
〇二	〇三	一三	一	一	〇二	〇一	一	一	一〇	大正四
一一	一三	三六	〇四	〇八	〇九	〇八	〇九	〇五	〇二	大正五
四、五	三六	二三	一	九九	一	八一	一	一	八一	計
二三	三九	五四	一七	四八	二六	一五	一三	一四、五	〇一	本月份、度、續、高、對、調、査、高、割、合
三〇	三七	一八	一	一	四〇、八	六一	一	八、七、九〇	五、四	大正三
二三	三四	五二	一七	四九	二六	一五	一三	一〇、七	〇、四	大正四
										大正五
										計

第七号







大正五年十一月

部	第一課	第二課	第三課	第四課	計	第二部第一課	第二課	第三課	第四課	計	總計
	100	100	100	100	100	100	100	100	100	100	100
	28	11	30	54	123	43	90	47	25	205	54
	41	54	24	24	143	24	24	24	24	96	24
	141	54	54	78	327	67	114	71	49	301	78
	28	11	30	54	123	43	90	47	25	205	54
	41	54	24	24	143	24	24	24	24	96	24
	141	54	54	78	327	67	114	71	49	301	78
	28	11	30	54	123	43	90	47	25	205	54
	41	54	24	24	143	24	24	24	24	96	24
	141	54	54	78	327	67	114	71	49	301	78

本月延、皮領高、新、調査高、新、計	大正三	大正四	大正五	計	本月延、予定高、新、調査高、新、計	大正三	大正四	大正五	計
100	100	100	100	100	100	100	100	100	100
28	11	30	54	123	43	90	47	25	205
41	54	24	24	143	24	24	24	24	96
141	54	54	78	327	67	114	71	49	301
28	11	30	54	123	43	90	47	25	205
41	54	24	24	143	24	24	24	24	96
141	54	54	78	327	67	114	71	49	301
28	11	30	54	123	43	90	47	25	205
41	54	24	24	143	24	24	24	24	96
141	54	54	78	327	67	114	71	49	301

第七号















大正三年三月

部	第一課	第二課	第三課	第四課	計	第二部第一課	第二課	第三課	第四課	計	總計
	九九	四一	四九	九六	九九	八二	九八	九四	七六	九九	九九
	四一	六〇	五九	二八	七五	一四	二九	一八	二二	三三	八二
	五二	五一	五一	七一	五九	四四	八三	六〇	六八	六二	三五
	二五	二五	二五	二五	二五	二五	二五	二五	二五	二五	二五
	二五	二五	二五	二五	二五	二五	二五	二五	二五	二五	二五
	二五	二五	二五	二五	二五	二五	二五	二五	二五	二五	二五
	二五	二五	二五	二五	二五	二五	二五	二五	二五	二五	二五
	二五	二五	二五	二五	二五	二五	二五	二五	二五	二五	二五
	二五	二五	二五	二五	二五	二五	二五	二五	二五	二五	二五

本月	皮領	高野	調查	河高	劃合	本月	皮領	高野	調查	河高	劃合
九九	八四	七六	八二	九六	七四	九九	八四	七六	八二	九六	七四
三三	二八	五〇	一一	二二	一三	三三	二八	五〇	一一	二二	一三
六〇	六〇	六八	五二	八一	四一	六〇	六〇	六八	五二	八一	四一
一九〇	三五	二四	二二	二八	一五	一九〇	三五	二四	二二	二八	一五
九一	八五	七五	七九	一一	六八	九一	八五	七五	七九	一一	六八
三七	四〇	三七	一五	五三	二一	三七	四〇	三七	一五	五三	二一
六八	六九	七一	五八	一〇	五〇	六八	六九	七一	五八	一〇	五〇



大正六年四月

部課	本月迄受領高及調査済高枚数		本月迄予定高枚数	
	大正三	大正四	大正三	大正四
第一部第一課	九七八	六五二六三四	六三四	三三五〇三
第一部第二課	九七五	三〇四〇九八	六二四	一〇七五三七
第一部第三課	五二五〇	四〇八五四三	三三六五	九三九九九
第一部第四課	五二五〇	三九八七七一	三三六五	六五四四八
計	二一三二八	一〇六〇五三	三九九九	一〇四三五四
第二部第一課	一五三三	一三九三二六	二四四	一〇〇〇〇〇
第二部第二課	一五三三	一八二九二五	二四四	二四二九九
第二部第三課	一五三三	八八五二九九	二四四	二〇三九九
第二部第四課	一五三三	六五七六〇	二四四	五三九九〇
計	六〇八三	四八五九九〇	九七六	一〇三九九三
第三部第一課	三六八三	八〇〇一七	一七五〇	一〇三五五三
第三部第二課	三六八三	九二九九九	一七五〇	一〇三五五三
第三部第三課	三六八三	六五七六〇	一七五〇	一〇三五五三
第三部第四課	三六八三	六五七六〇	一七五〇	一〇三五五三
計	一四四四	三三三三三	七〇〇〇	二二二二二
總計	二一四四一	一〇六〇五三	九七六	一〇三九九三

九七八	六五二六三四	六三四	三三五〇三
九七五	三〇四〇九八	六二四	一〇七五三七
五二五〇	四〇八五四三	三三六五	九三九九九
五二五〇	三九八七七一	三三六五	六五四四八
二一三二八	一〇六〇五三	三九九九	一〇四三五四
一五三三	一三九三二六	二四四	一〇〇〇〇〇
一五三三	一八二九二五	二四四	二四二九九
一五三三	八八五二九九	二四四	二〇三九九
一五三三	六五七六〇	二四四	五三九九〇
六〇八三	四八五九九〇	九七六	一〇三九九三
三六八三	八〇〇一七	一七五〇	一〇三五五三
三六八三	九二九九九	一七五〇	一〇三五五三
三六八三	六五七六〇	一七五〇	一〇三五五三
三六八三	六五七六〇	一七五〇	一〇三五五三
一四四四	三三三三三	七〇〇〇	二二二二二
二一四四一	一〇六〇五三	九七六	一〇三九九三











大正六年度各部課每月事務成績歩合

會計檢査院

第七号

會計檢査院



















五月十二日  
前葉三ノリ

大正六年十一月

部 課	第一課	本月迄、受領高及調査高枚数	大正四 元一〇五五	大正五 五九三三	大正六 三九三三	計 一〇五九六八
	第二課		一九二〇七五	二四八〇〇九	一八〇一九七	六三六〇八
	第三課		五四五二	二四八二四〇	七九三三〇	二〇三三二
	第四課		二〇〇〇	二〇三三二	二〇三三二	二〇三三二
	計		一九一七五	一〇三三三	一〇三三三	一〇三三三
第二部	第一課		一九一七五	三九三五九	一四三六六	五二二七五
	第二課		一九一七五	三〇一九二	三三八六三	二五四九七
	第三課		五五九	四〇〇九八	一八三三	六三三
	第四課		五五九	三三三	三〇五九	三三三
	計		五五九	三三三	三三三	三三三
全	第一課		一九一七五	三九三五九	一四三六六	五二二七五
	第二課		一九一七五	三〇一九二	三三八六三	二五四九七
	第三課		五五九	四〇〇九八	一八三三	六三三
	第四課		五五九	三三三	三〇五九	三三三
	計		五五九	三三三	三三三	三三三
全	第一課		一九一七五	三九三五九	一四三六六	五二二七五
	第二課		一九一七五	三〇一九二	三三八六三	二五四九七
	第三課		五五九	四〇〇九八	一八三三	六三三
	第四課		五五九	三三三	三〇五九	三三三
	計		五五九	三三三	三三三	三三三
全	第一課		一九一七五	三九三五九	一四三六六	五二二七五
	第二課		一九一七五	三〇一九二	三三八六三	二五四九七
	第三課		五五九	四〇〇九八	一八三三	六三三
	第四課		五五九	三三三	三〇五九	三三三
	計		五五九	三三三	三三三	三三三
總計	第一課		一九一七五	三九三五九	一四三六六	五二二七五
	第二課		一九一七五	三〇一九二	三三八六三	二五四九七
	第三課		五五九	四〇〇九八	一八三三	六三三
	第四課		五五九	三三三	三〇五九	三三三
	計		五五九	三三三	三三三	三三三

部 課	第一課	本月迄、受領高及調査高枚数	大正四 元一〇五五	大正五 五九三三	大正六 三九三三	計 一〇五九六八
	第二課		一九二〇七五	二四八〇〇九	一八〇一九七	六三六〇八
	第三課		五四五二	二四八二四〇	七九三三〇	二〇三三二
	第四課		二〇〇〇	二〇三三二	二〇三三二	二〇三三二
	計		一九一七五	一〇三三三	一〇三三三	一〇三三三
第二部	第一課		一九一七五	三九三五九	一四三六六	五二二七五
	第二課		一九一七五	三〇一九二	三三八六三	二五四九七
	第三課		五五九	四〇〇九八	一八三三	六三三
	第四課		五五九	三三三	三〇五九	三三三
	計		五五九	三三三	三三三	三三三
全	第一課		一九一七五	三九三五九	一四三六六	五二二七五
	第二課		一九一七五	三〇一九二	三三八六三	二五四九七
	第三課		五五九	四〇〇九八	一八三三	六三三
	第四課		五五九	三三三	三〇五九	三三三
	計		五五九	三三三	三三三	三三三
全	第一課		一九一七五	三九三五九	一四三六六	五二二七五
	第二課		一九一七五	三〇一九二	三三八六三	二五四九七
	第三課		五五九	四〇〇九八	一八三三	六三三
	第四課		五五九	三三三	三〇五九	三三三
	計		五五九	三三三	三三三	三三三
總計	第一課		一九一七五	三九三五九	一四三六六	五二二七五
	第二課		一九一七五	三〇一九二	三三八六三	二五四九七
	第三課		五五九	四〇〇九八	一八三三	六三三
	第四課		五五九	三三三	三〇五九	三三三
	計		五五九	三三三	三三三	三三三

第十卷



大正七年一月

第一部 第一課	全	全	全	第二部 第一課	全	全	全	第二部 第二課	全	全	全	第二部 第三課	全	全	全	第二部 第四課	全	總計
一〇〇				一〇〇				一〇〇				一〇〇				一〇〇		一〇〇
五七				八二				七二				七二				七二		七四
六七				二四				二二				二二				二二		二一
六七				四七				八一				八一				八一		四四
+0.1				+0.1				+0.1				+0.1				+0.1		+0.0
一〇一				一〇一				一〇一				一〇一				一〇一		一〇三
-1.7				-1.7				-1.7				-1.7				-1.7		-1.5
六三				七八				七五				七五				七五		八五
-1.6				-1.6				-1.6				-1.6				-1.6		-1.4
八四				三〇				三八				三八				三八		二六
-2.3				-2.3				-2.3				-2.3				-2.3		-2.6
七七				六一				六一				六一				六一		六四

本月近、受領高、對、調査済高、割合	大正四	大正五	大正六	計	本月近、予定高、對、調査済高、割合	大正四	大正五	大正六	計
一〇〇	四七	五八	六〇	六〇	一〇一	五七	七三	七二	七二
一〇〇	一二	四四	二五	二五	一〇一	六八	七八	七三	七三
一〇〇	七一	〇四	二八	二八	一〇一	二二	七四	七三	七三
一〇〇	五、六	二、三	四、八	四、八	一〇一	六、六	六、七	六、九	六、九
一〇〇	七、九	一、一	六、二	六、二	一〇一	六、七	六、七	六、六	六、六
一〇〇	六、七	一、五	四、一	四、一	一〇一	六、八	六、八	六、八	六、八
一〇〇	六、六	一、七	四、七	四、七	一〇一	六、九	六、九	六、九	六、九
一〇〇	六、四	一、八	四、七	四、七	一〇一	六、八	六、八	六、八	六、八
一〇〇	六、三	一、九	四、八	四、八	一〇一	六、七	六、七	六、七	六、七
一〇〇	六、二	二、〇	四、九	四、九	一〇一	六、六	六、六	六、六	六、六
一〇〇	六、一	二、一	五、〇	五、〇	一〇一	六、五	六、五	六、五	六、五
一〇〇	六、〇	二、二	五、一	五、一	一〇一	六、四	六、四	六、四	六、四
一〇〇	五、九	二、三	五、二	五、二	一〇一	六、三	六、三	六、三	六、三
一〇〇	五、八	二、四	五、三	五、三	一〇一	六、二	六、二	六、二	六、二
一〇〇	五、七	二、五	五、四	五、四	一〇一	六、一	六、一	六、一	六、一
一〇〇	五、六	二、六	五、五	五、五	一〇一	六、〇	六、〇	六、〇	六、〇
一〇〇	五、五	二、七	五、六	五、六	一〇一	五、九	五、九	五、九	五、九
一〇〇	五、四	二、八	五、七	五、七	一〇一	五、八	五、八	五、八	五、八
一〇〇	五、三	二、九	五、八	五、八	一〇一	五、七	五、七	五、七	五、七
一〇〇	五、二	三、〇	五、九	五、九	一〇一	五、六	五、六	五、六	五、六
一〇〇	五、一	三、一	六、〇	六、〇	一〇一	五、五	五、五	五、五	五、五
一〇〇	五、〇	三、二	六、一	六、一	一〇一	五、四	五、四	五、四	五、四
一〇〇	四、九	三、三	六、二	六、二	一〇一	五、三	五、三	五、三	五、三
一〇〇	四、八	三、四	六、三	六、三	一〇一	五、二	五、二	五、二	五、二
一〇〇	四、七	三、五	六、四	六、四	一〇一	五、一	五、一	五、一	五、一
一〇〇	四、六	三、六	六、五	六、五	一〇一	五、〇	五、〇	五、〇	五、〇
一〇〇	四、五	三、七	六、六	六、六	一〇一	四、九	四、九	四、九	四、九
一〇〇	四、四	三、八	六、七	六、七	一〇一	四、八	四、八	四、八	四、八
一〇〇	四、三	三、九	六、八	六、八	一〇一	四、七	四、七	四、七	四、七
一〇〇	四、二	四、〇	六、九	六、九	一〇一	四、六	四、六	四、六	四、六
一〇〇	四、一	四、一	七、〇	七、〇	一〇一	四、五	四、五	四、五	四、五
一〇〇	四、〇	四、二	七、一	七、一	一〇一	四、四	四、四	四、四	四、四
一〇〇	三、九	四、三	七、二	七、二	一〇一	四、三	四、三	四、三	四、三
一〇〇	三、八	四、四	七、三	七、三	一〇一	四、二	四、二	四、二	四、二
一〇〇	三、七	四、五	七、四	七、四	一〇一	四、一	四、一	四、一	四、一
一〇〇	三、六	四、六	七、五	七、五	一〇一	四、〇	四、〇	四、〇	四、〇
一〇〇	三、五	四、七	七、六	七、六	一〇一	三、九	三、九	三、九	三、九
一〇〇	三、四	四、八	七、七	七、七	一〇一	三、八	三、八	三、八	三、八
一〇〇	三、三	四、九	七、八	七、八	一〇一	三、七	三、七	三、七	三、七
一〇〇	三、二	五、〇	七、九	七、九	一〇一	三、六	三、六	三、六	三、六
一〇〇	三、一	五、一	八、〇	八、〇	一〇一	三、五	三、五	三、五	三、五
一〇〇	三、〇	五、二	八、一	八、一	一〇一	三、四	三、四	三、四	三、四
一〇〇	二、九	五、三	八、二	八、二	一〇一	三、三	三、三	三、三	三、三
一〇〇	二、八	五、四	八、三	八、三	一〇一	三、二	三、二	三、二	三、二
一〇〇	二、七	五、五	八、四	八、四	一〇一	三、一	三、一	三、一	三、一
一〇〇	二、六	五、六	八、五	八、五	一〇一	三、〇	三、〇	三、〇	三、〇
一〇〇	二、五	五、七	八、六	八、六	一〇一	二、九	二、九	二、九	二、九
一〇〇	二、四	五、八	八、七	八、七	一〇一	二、八	二、八	二、八	二、八
一〇〇	二、三	五、九	八、八	八、八	一〇一	二、七	二、七	二、七	二、七
一〇〇	二、二	六、〇	八、九	八、九	一〇一	二、六	二、六	二、六	二、六
一〇〇	二、一	六、一	九、〇	九、〇	一〇一	二、五	二、五	二、五	二、五
一〇〇	二、〇	六、二	九、一	九、一	一〇一	二、四	二、四	二、四	二、四
一〇〇	一、九	六、三	九、二	九、二	一〇一	二、三	二、三	二、三	二、三
一〇〇	一、八	六、四	九、三	九、三	一〇一	二、二	二、二	二、二	二、二
一〇〇	一、七	六、五	九、四	九、四	一〇一	二、一	二、一	二、一	二、一
一〇〇	一、六	六、六	九、五	九、五	一〇一	二、〇	二、〇	二、〇	二、〇
一〇〇	一、五	六、七	九、六	九、六	一〇一	一、九	一、九	一、九	一、九
一〇〇	一、四	六、八	九、七	九、七	一〇一	一、八	一、八	一、八	一、八
一〇〇	一、三	六、九	九、八	九、八	一〇一	一、七	一、七	一、七	一、七
一〇〇	一、二	七、〇	九、九	九、九	一〇一	一、六	一、六	一、六	一、六
一〇〇	一、一	七、一	一〇、〇	一〇、〇	一〇一	一、五	一、五	一、五	一、五
一〇〇	一、〇	七、二	一〇、一	一〇、一	一〇一	一、四	一、四	一、四	一、四
一〇〇	〇、九	七、三	一〇、二	一〇、二	一〇一	一、三	一、三	一、三	一、三
一〇〇	〇、八	七、四	一〇、三	一〇、三	一〇一	一、二	一、二	一、二	一、二
一〇〇	〇、七	七、五	一〇、四	一〇、四	一〇一	一、一	一、一	一、一	一、一
一〇〇	〇、六	七、六	一〇、五	一〇、五	一〇一	一、〇	一、〇	一、〇	一、〇
一〇〇	〇、五	七、七	一〇、六	一〇、六	一〇一	〇、九	〇、九	〇、九	〇、九
一〇〇	〇、四	七、八	一〇、七	一〇、七	一〇一	〇、八	〇、八	〇、八	〇、八
一〇〇	〇、三	七、九	一〇、八	一〇、八	一〇一	〇、七	〇、七	〇、七	〇、七
一〇〇	〇、二	八、〇	一〇、九	一〇、九	一〇一	〇、六	〇、六	〇、六	〇、六
一〇〇	〇、一	八、一	一〇、〇	一〇、〇	一〇一	〇、五	〇、五	〇、五	〇、五
一〇〇	〇、〇	八、二	一〇、一	一〇、一	一〇一	〇、四	〇、四	〇、四	〇、四



























