

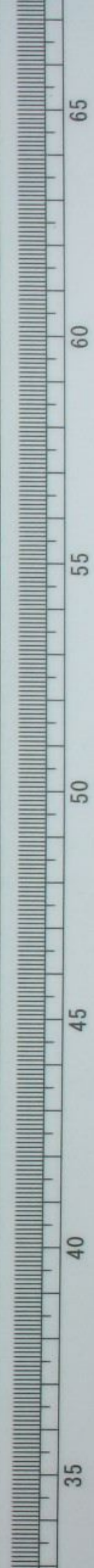

皇朝中外圖說

ル 11  
335  
8







大清壹統輿圖

七三卷

東五

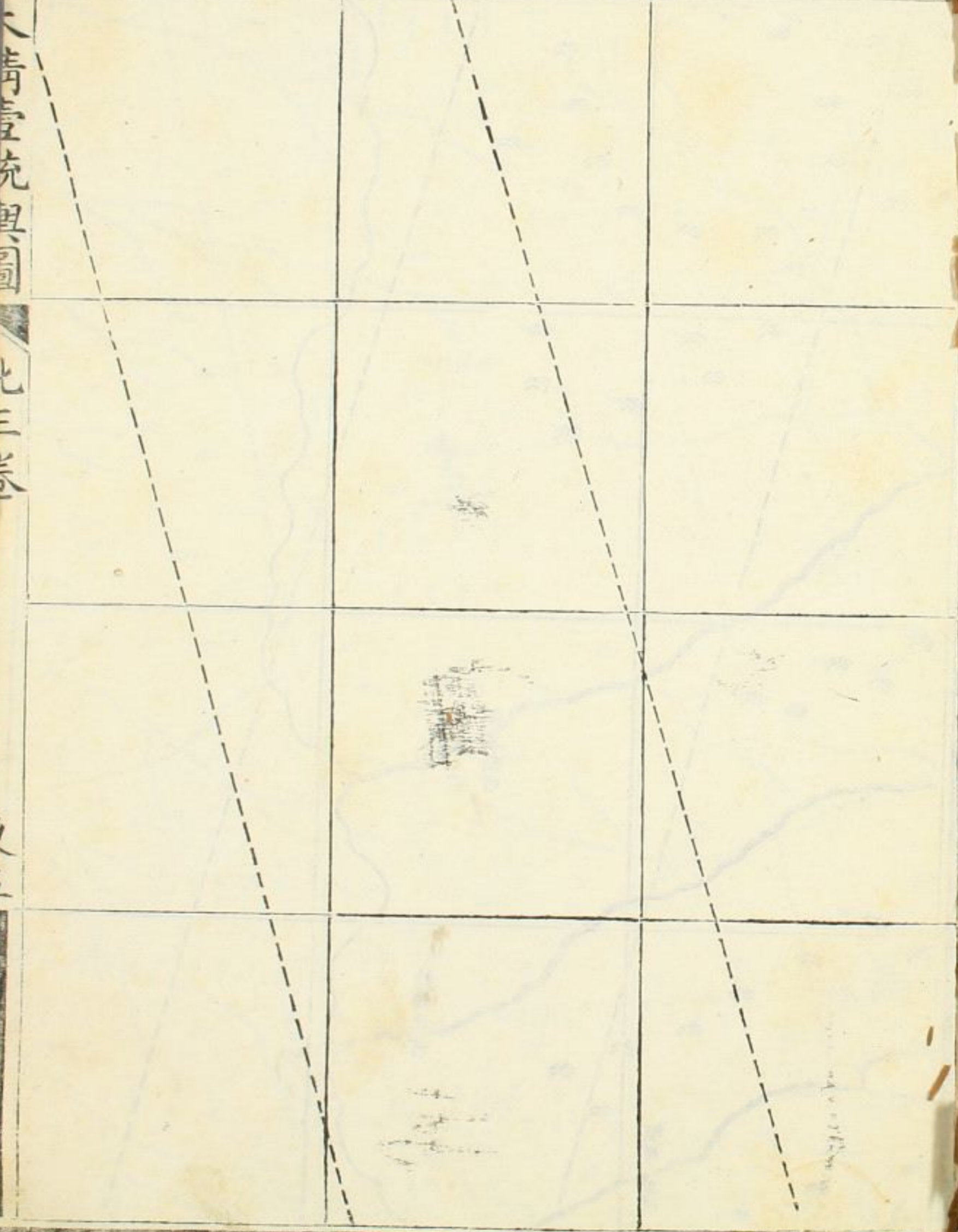



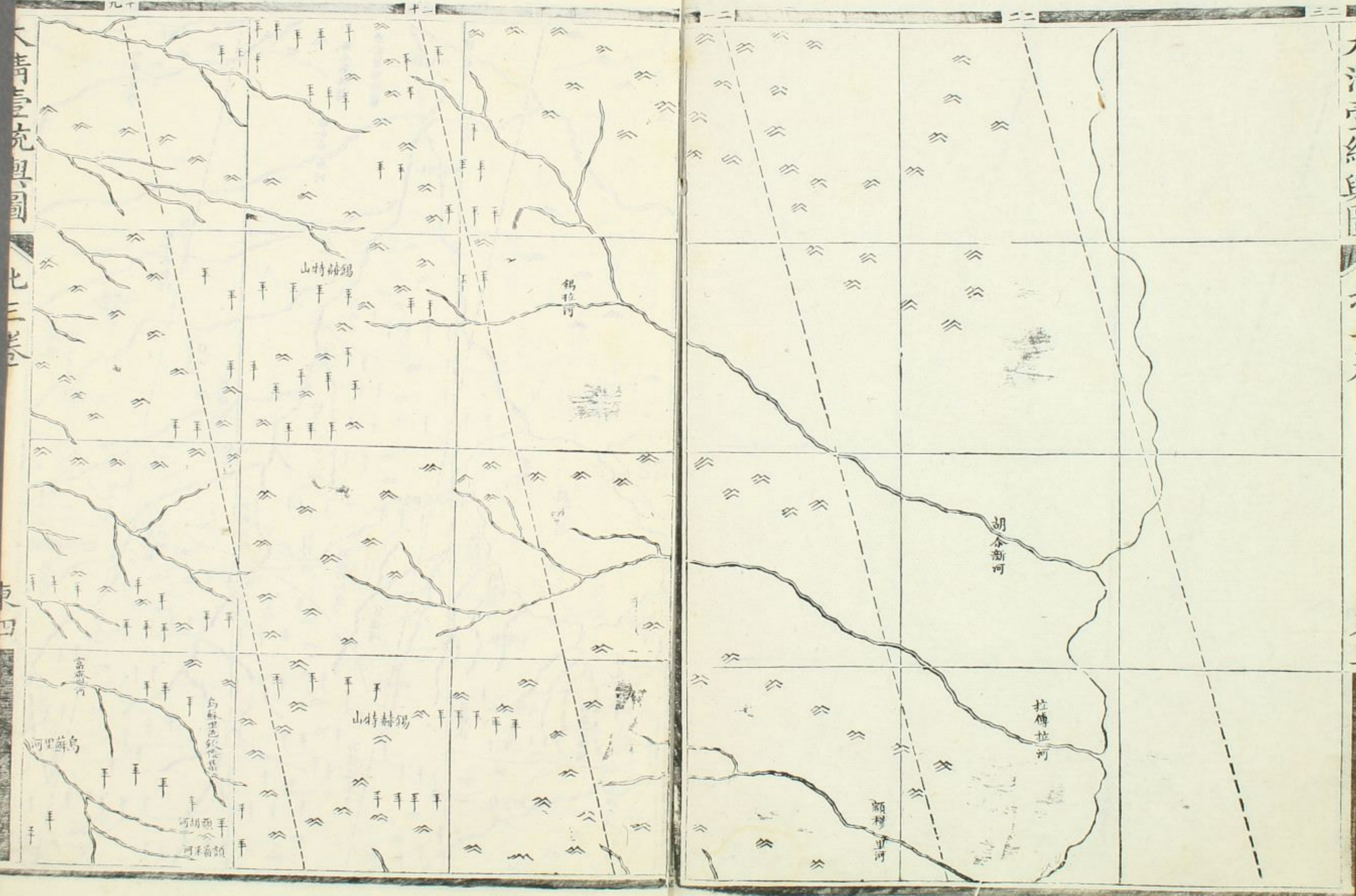



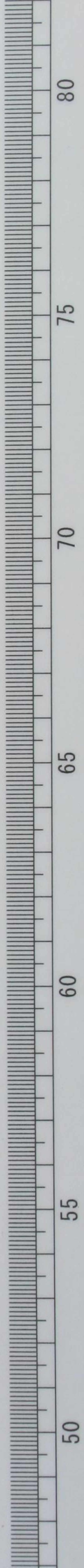
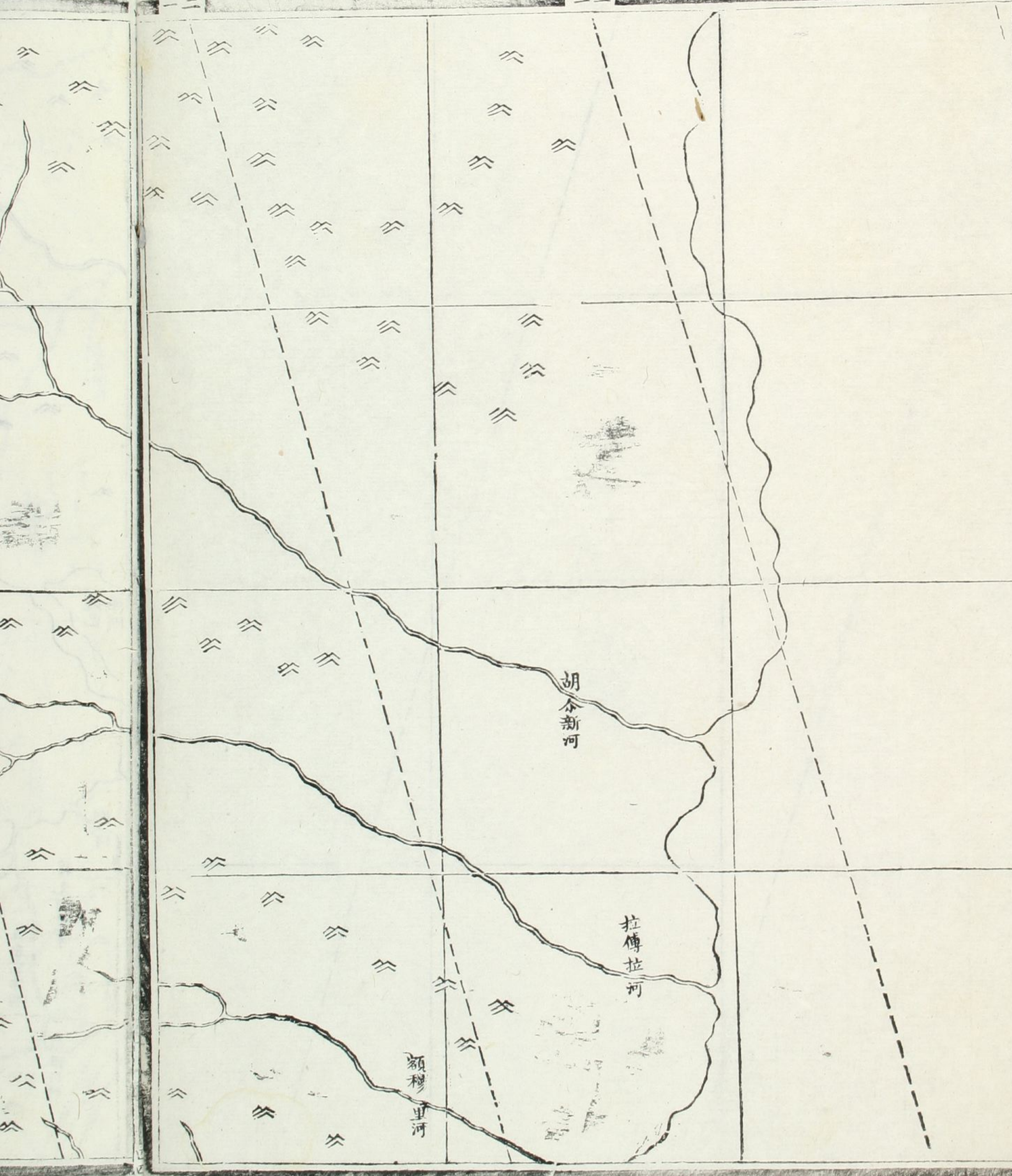



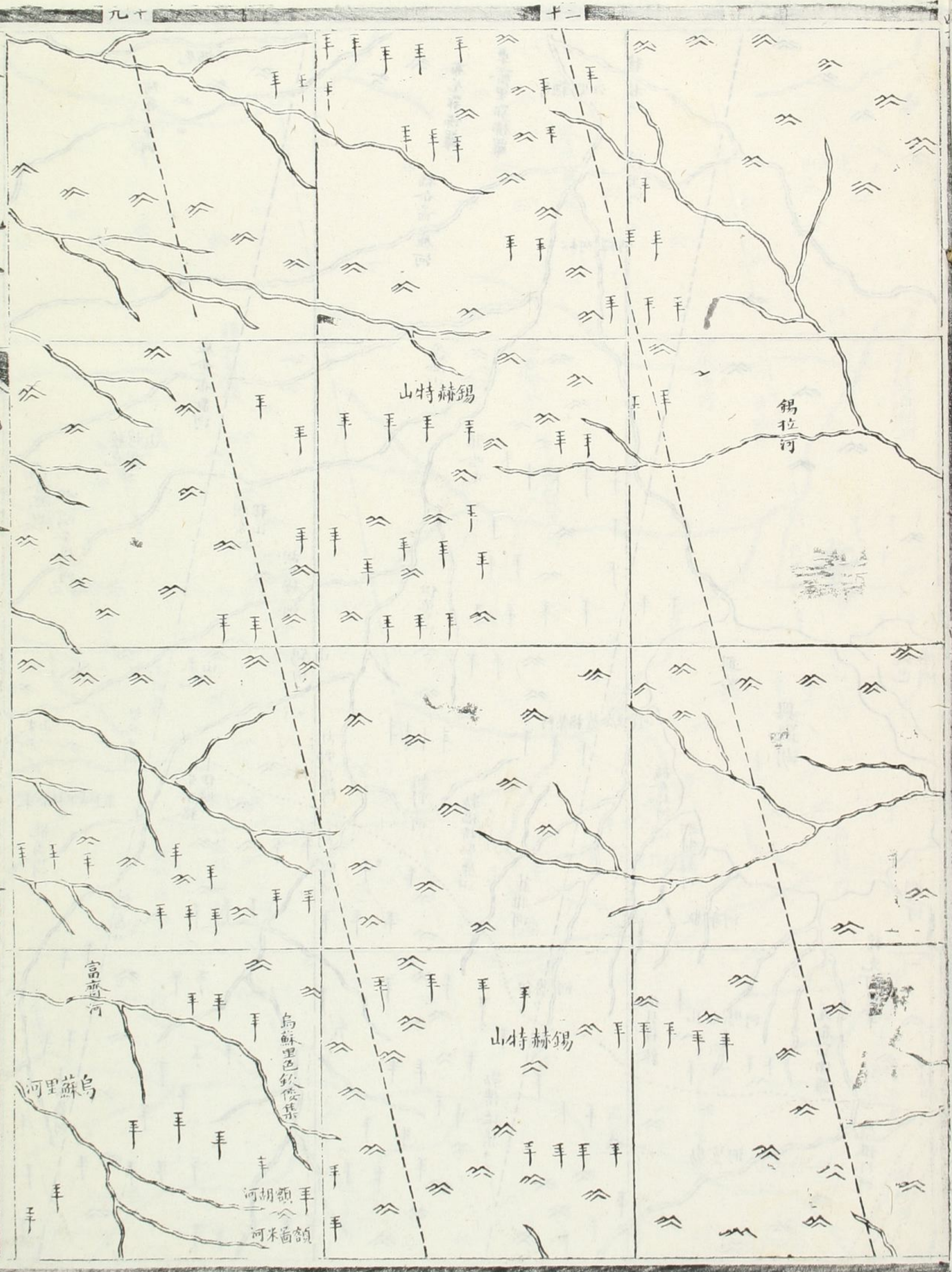

九十

十一

二

富爾河

烏里蘇河

烏蘇里色欽梭集

額爾齊斯河

山特赫錫

錫拉河

山特赫錫







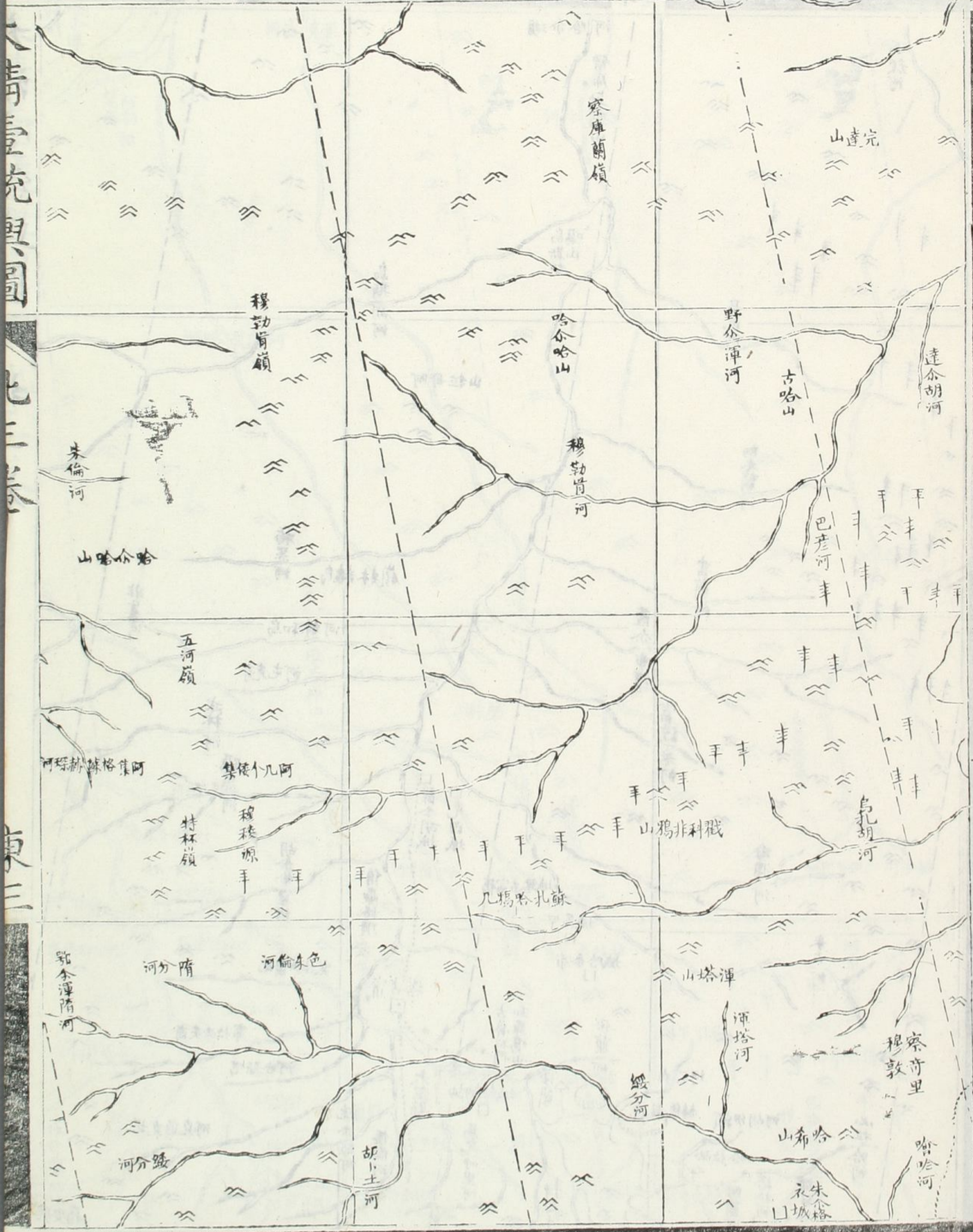

大清聖朝輿圖

北三卷

東三

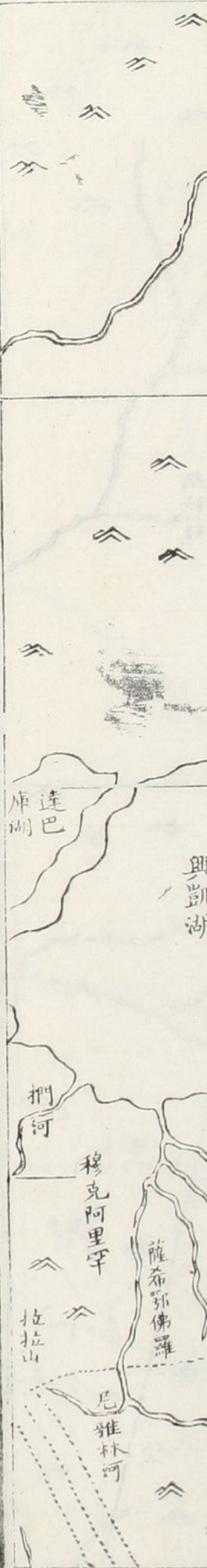



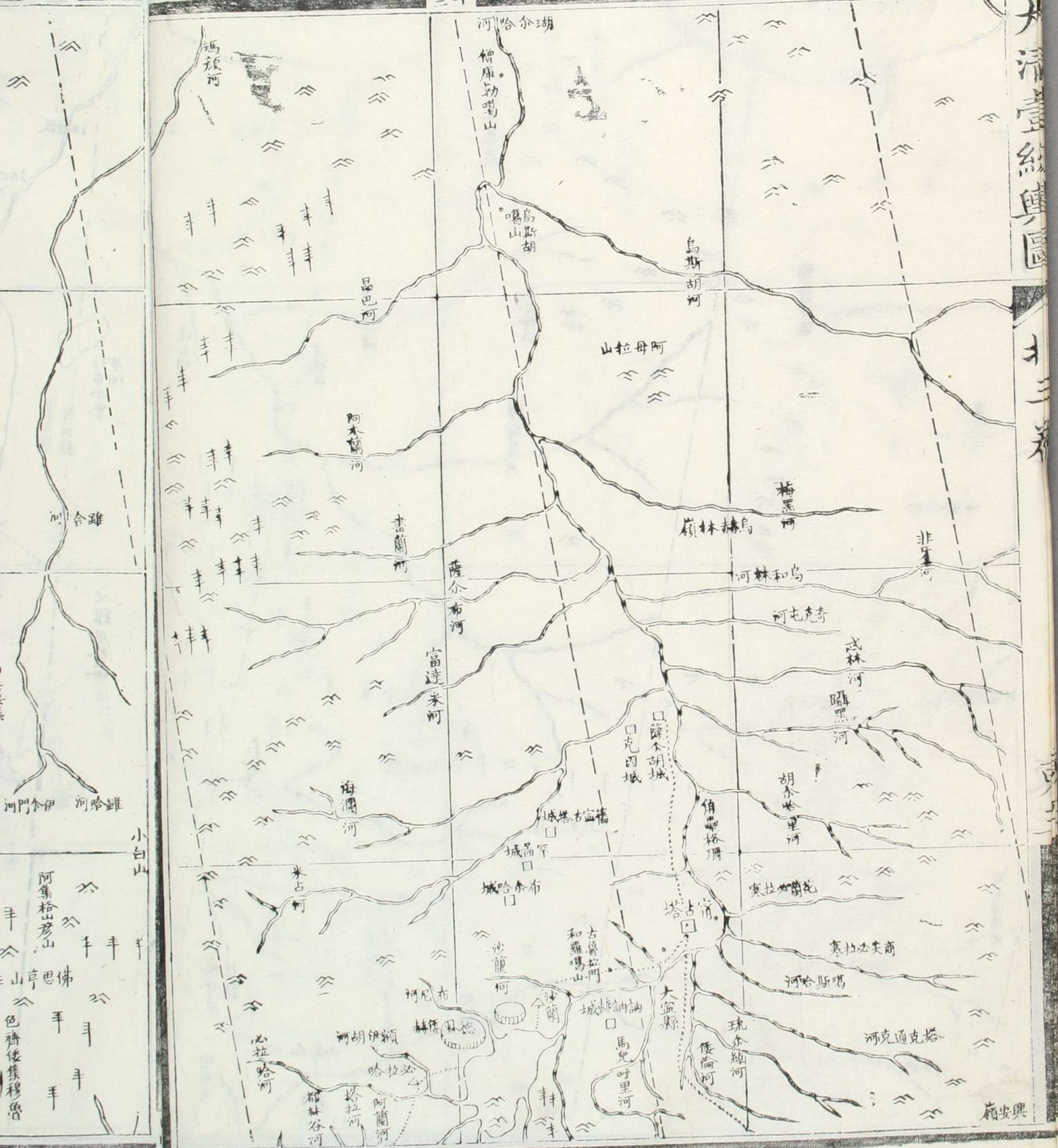

顧安興

阿集松山  
 佛思亭  
 色齊堡集穆魯  
 小白山  
 海潤河  
 米占河  
 必拉哈河  
 都林谷河  
 阿蘭河  
 哈拉必  
 河胡伊額  
 林德  
 沙龍河  
 和羅馬山  
 古魯拉門  
 塔古  
 大宜縣  
 馬兒吐里河  
 俄倫河  
 珠介輝河  
 河哈斯噶  
 寒拉必夫商  
 寒拉必蘭花  
 胡介塔里河  
 臨黑河  
 武林河  
 河屯克奇  
 河林和烏  
 嶺林赫烏  
 梅黑河  
 非黑河  
 山拉母阿  
 烏斯胡  
 烏斯胡河  
 嶺庫勒噶山  
 僧庫勒噶山  
 河哈爾瑚  
 瑪雅河  
 合羅河  
 伊門河  
 哈羅河



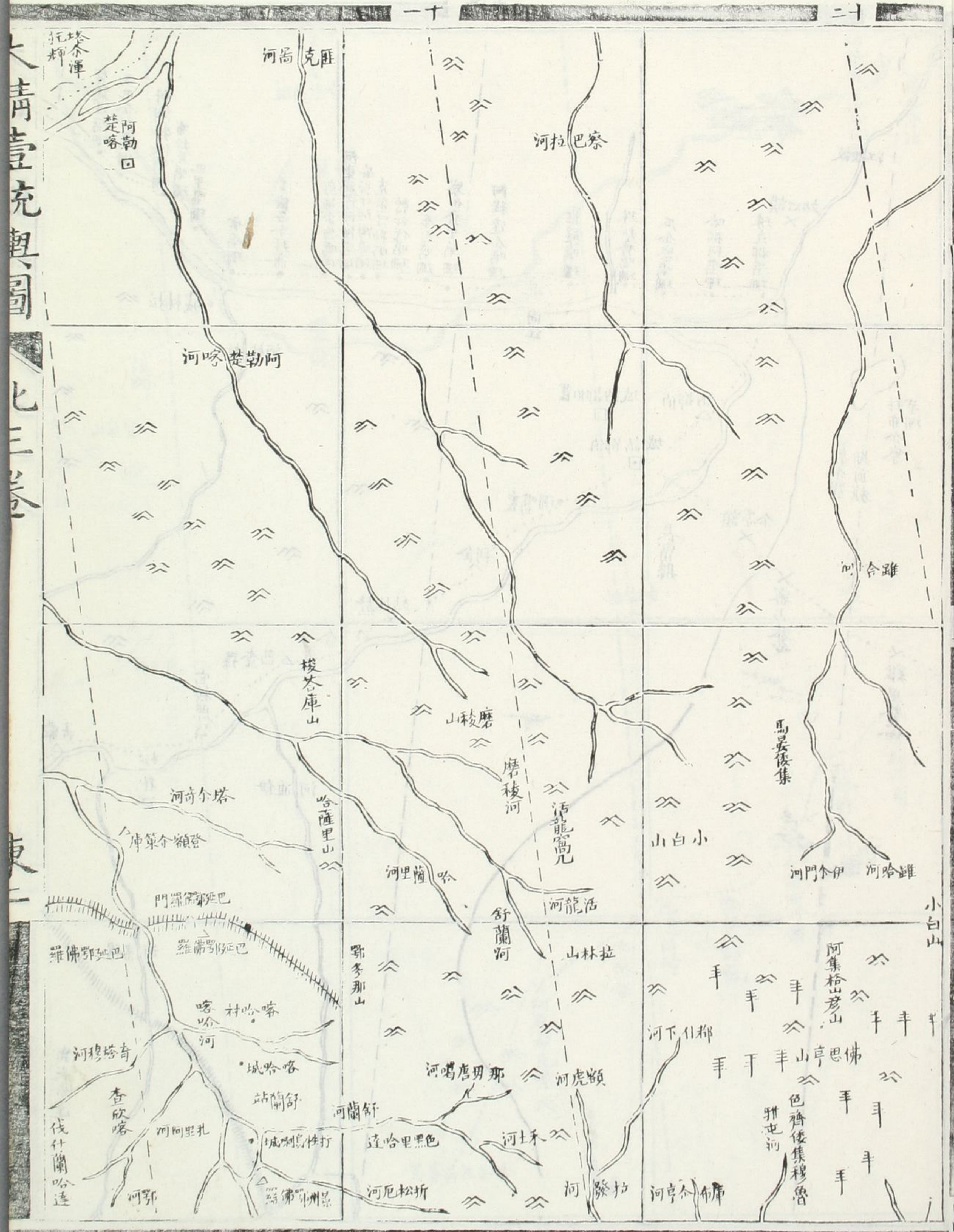

大清壹克輿圖

七三卷

東二

塔奈坤  
托輝

河高 克匪

河拉 巴察

河喀 楚勒阿

梭谷庫山

山梭磨

磨梭河

馬晏後集

河奇介塔

庫策介額登

哈薩里山

河里隋 哈

活龍崗兒

山白小

河門介伊

河哈羅

門羅佛鄂延巴

羅佛鄂延巴

鄂多那山

舒蘭河

山林拉

小白山

河穆塔奇

喀村哈喀

鄂多那山

舒蘭河

山下什都

佛思山

佛思山

查欣喀

城哈喀

河蘭舒

河唱唐男那

河虎額

山下什都

佛思山

佛思山

伐什蘭哈達

河阿里扎

城喇性打

達哈黑色

河土禾

山下什都

雅屯河

色齊優集穆魯

佛思山

河厄松折

河發拉

河亨介布庫

瑪旗河

必拉哈河



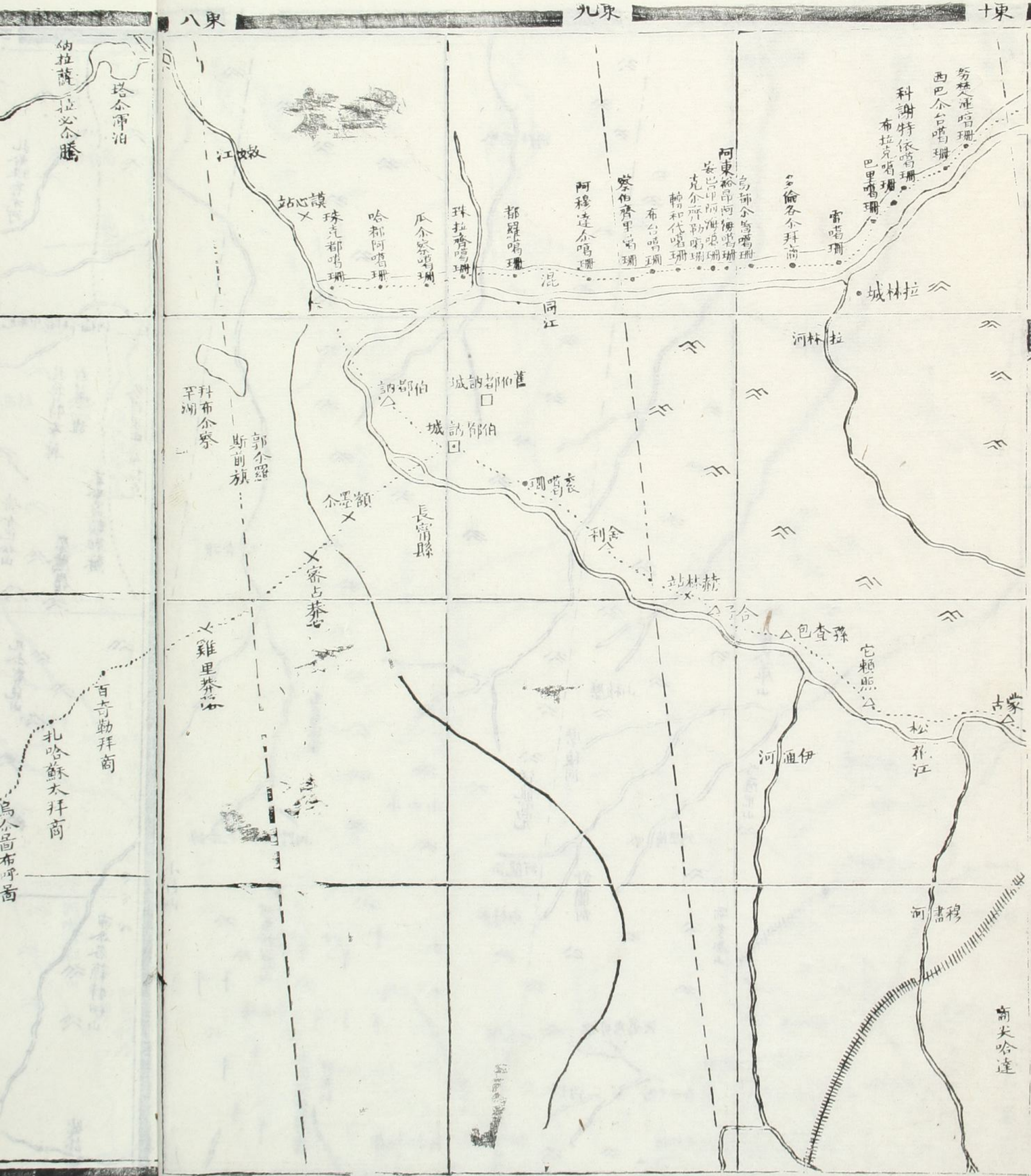



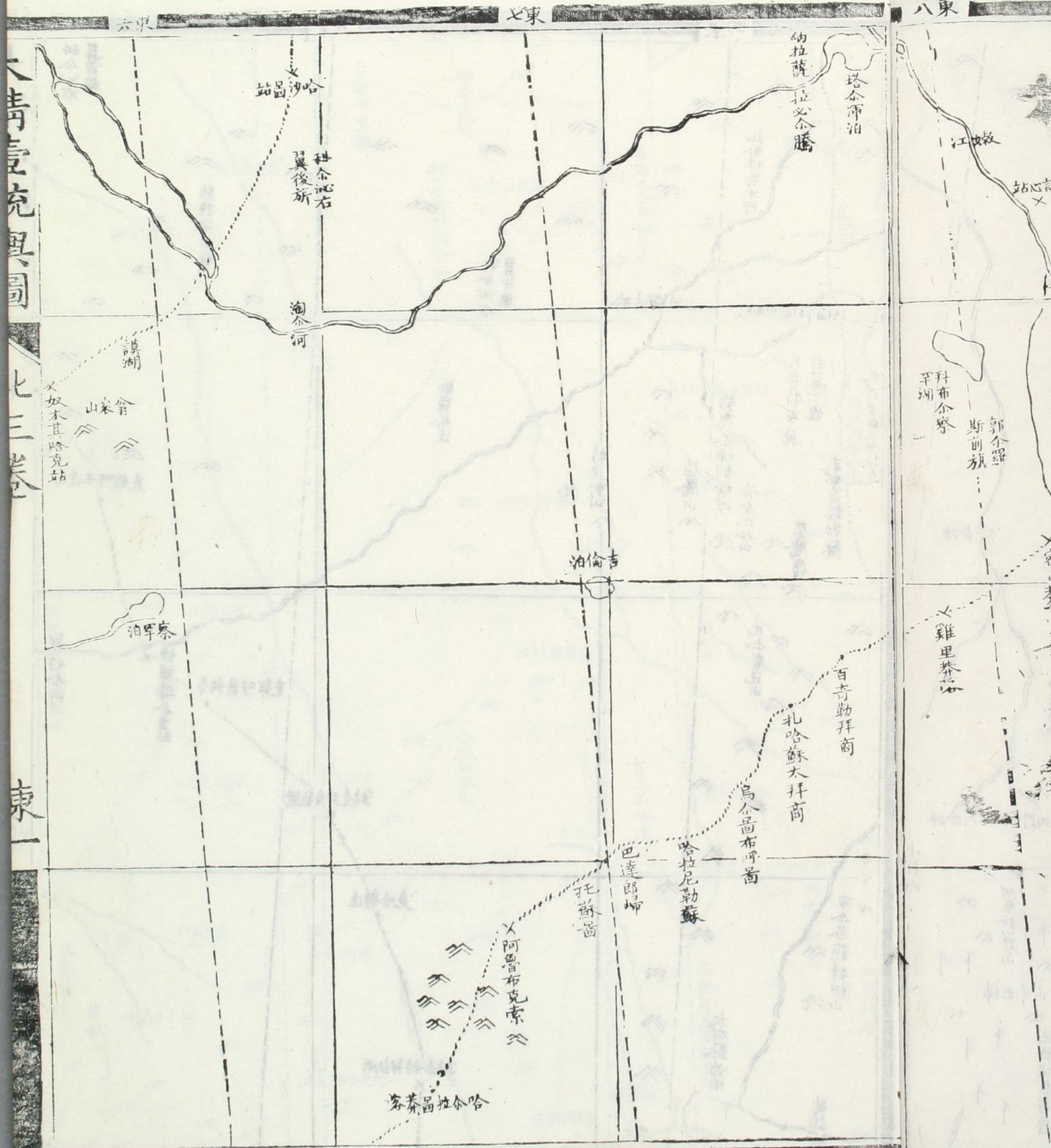

大清皇朝輿圖

七三卷

東一



科公沁右  
翼四旗

約孫海拉雅山

克都呼屯連烏

郭特介河

博羅額介吉站

克都呼圖納章

站克拉克蘇魁

克哈額達

站介特額西

五東

四東

科公沁右  
翼中旗

約羅哈達

特里野山

孟騰山

鄂布介坤都倫河

奇介巴介山

孟騰嶺

介介有見山

布介各額特伊山

大布蘇首伯

維諾河

北幹珠魯木河

河勒古哈

河倫杜昆里布厄

扎魯特左翼  
右翼二旗

介得里區介布拉克

模灰說倫哈達

烏拉桂河

烏公納河

嶺納哈烏

蒿介河

介馬拉

山高柳綽

介馬哈

西喇温都兜山

介魯利介  
介旗



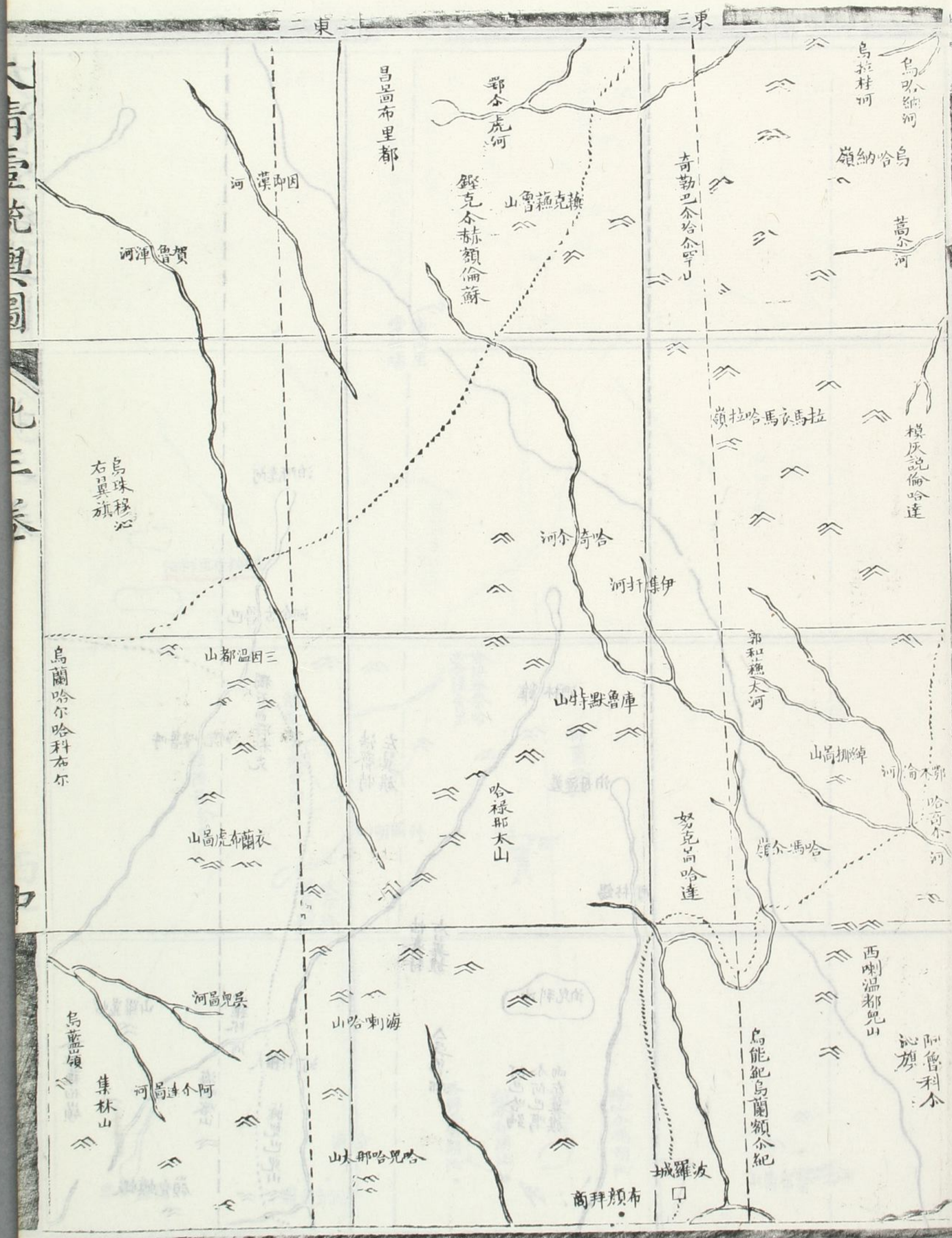

青海地理圖

卷之三

口



四

維諾河



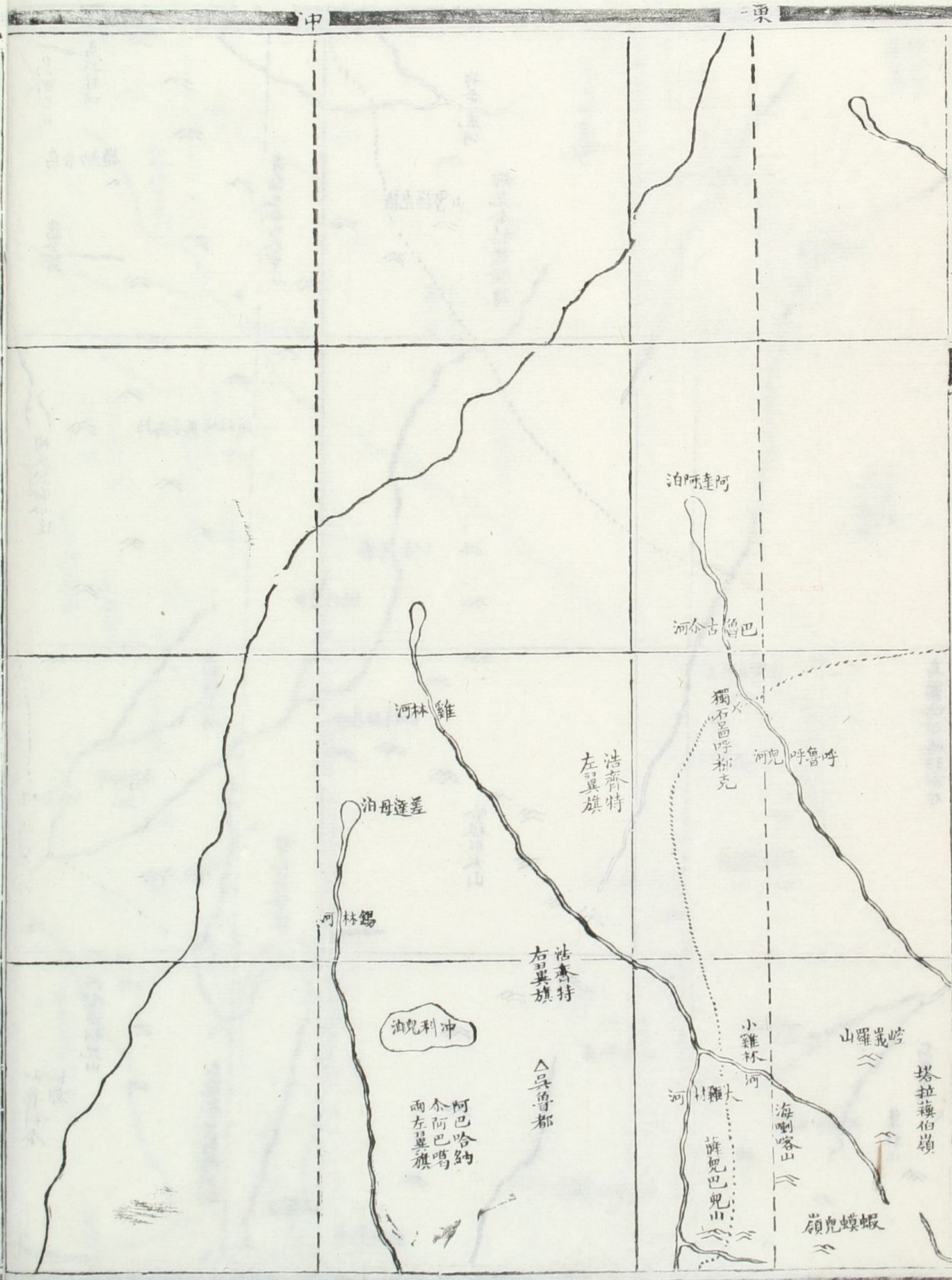

中 東

一西



二西

一西

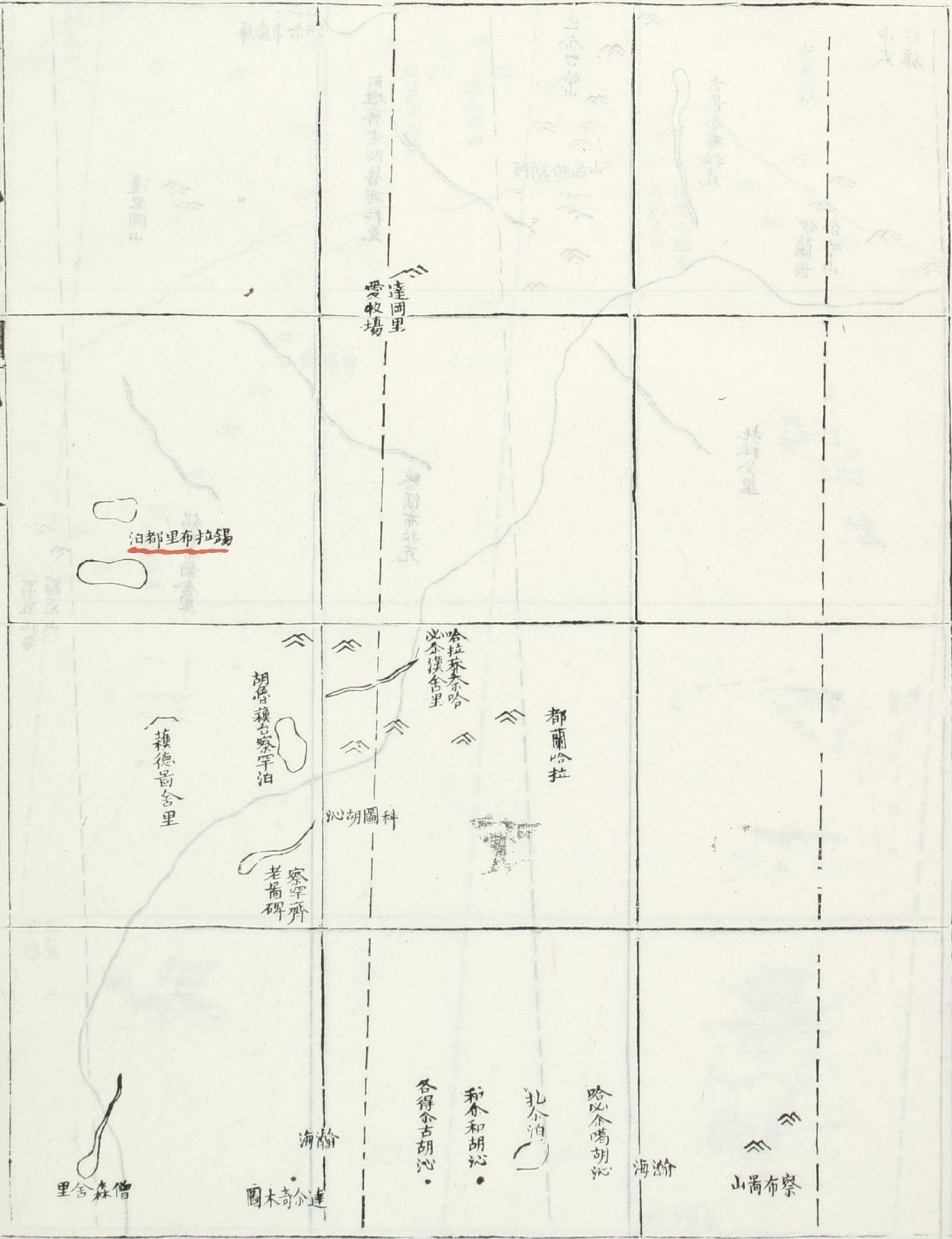



五西 四西 三西

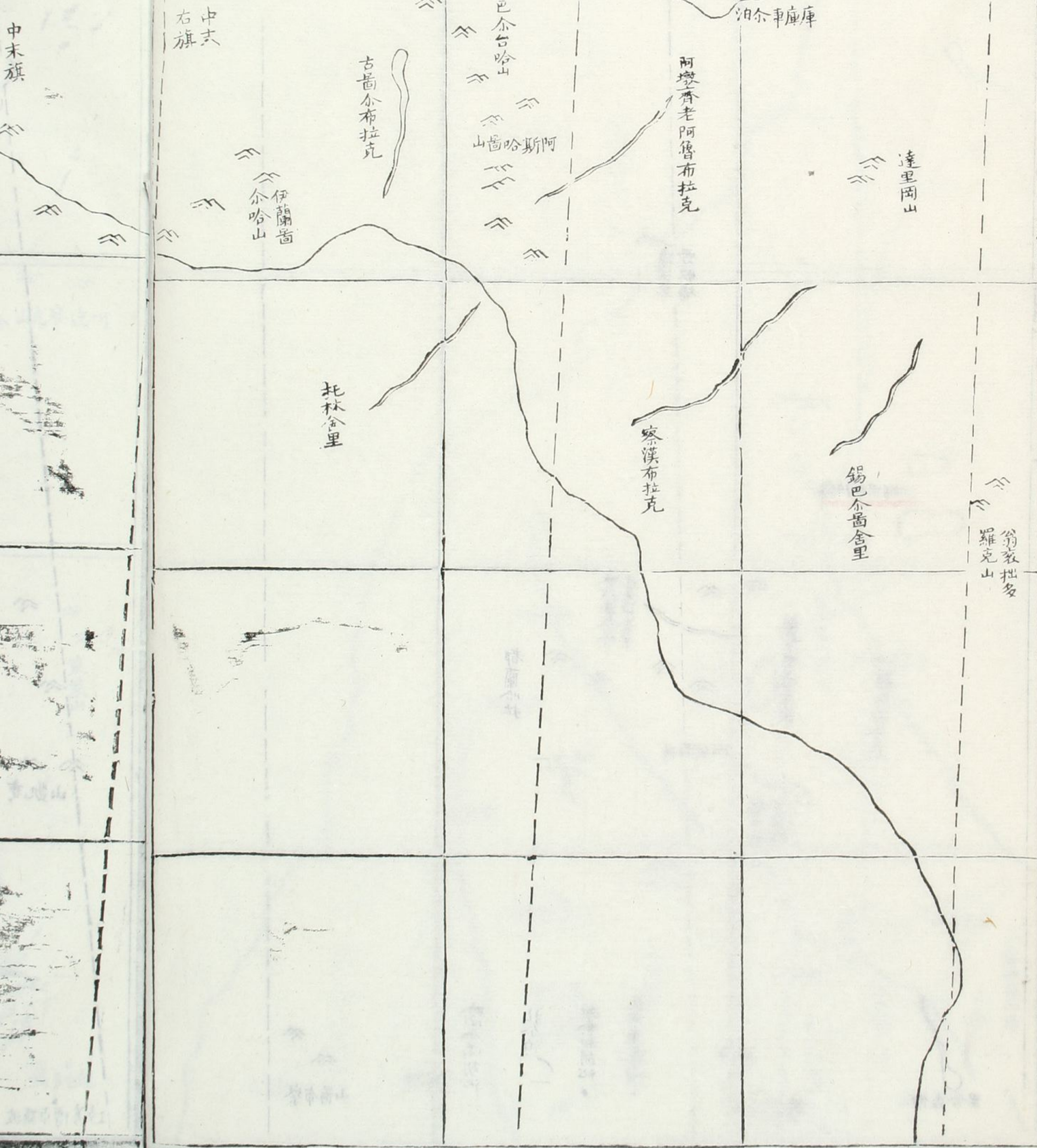



七西

六西

五西

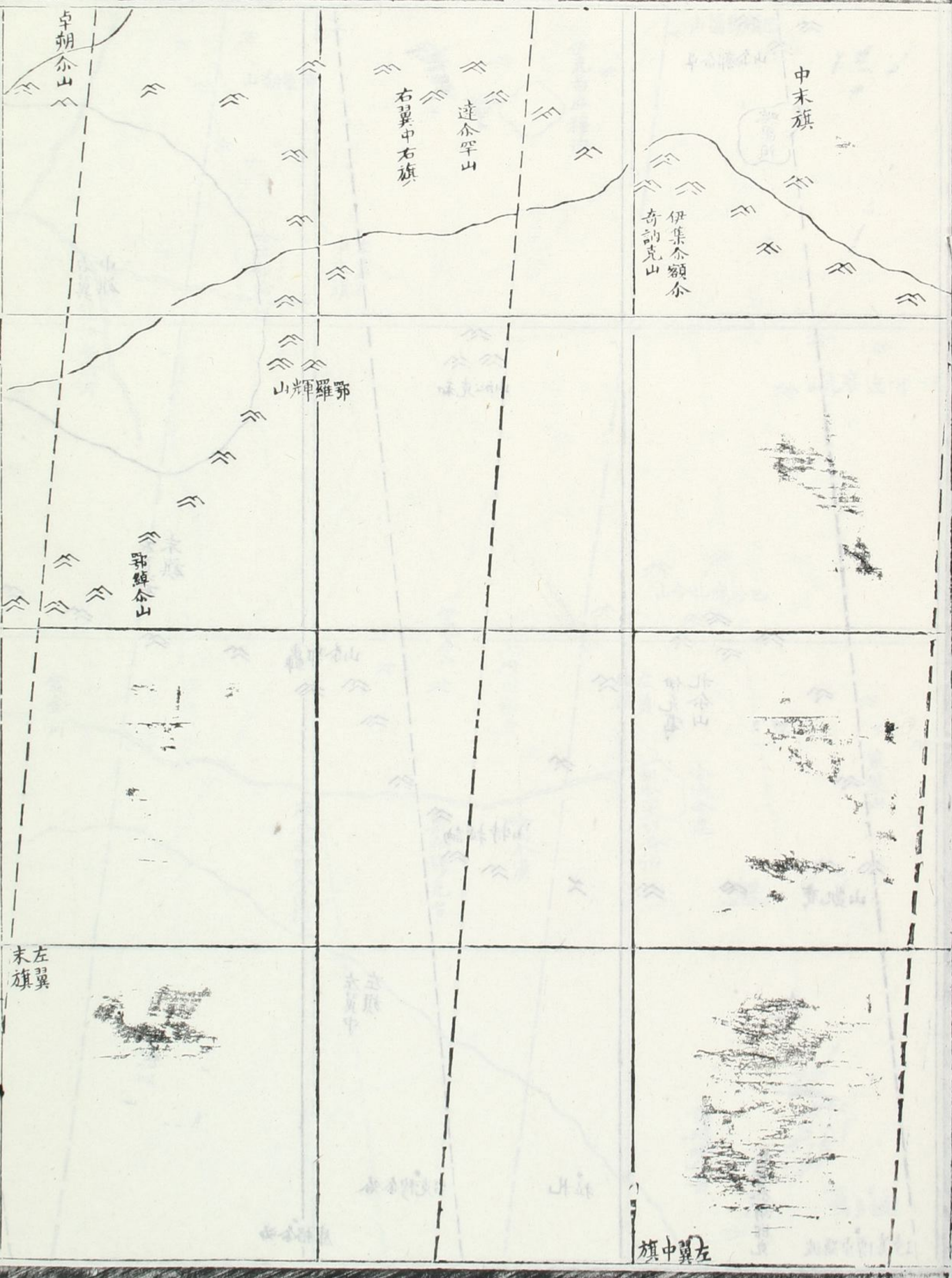

中末旗

伊爾圖首  
爾哈山

左翼中旗



九西

八西

卓尔郭尔山

喀里泊

右翼  
中旗

和克沁山

右翼  
末旗

卓尔郭尔山  
伊克嘴  
扎尔山

卓尔郭尔山

訥拉特山

策策山

奇凯山

中翼  
左旗

克都尔胡尔卓博善寺

扎拉

哈尔穆克台

必尔格库

波羅卓博善寺

魁屯多倫

水清... 紅身... 圖

北... 三...

西...



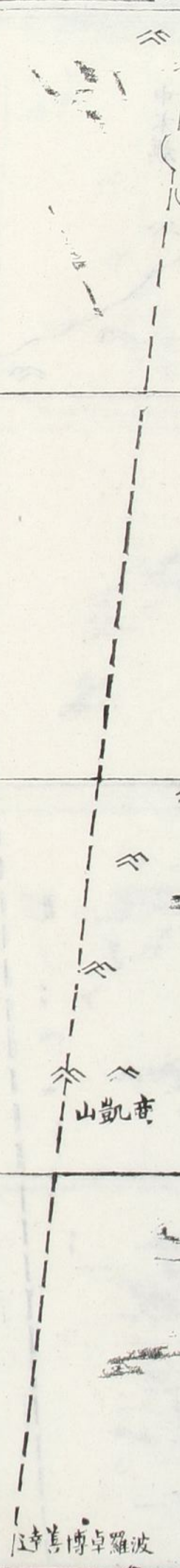
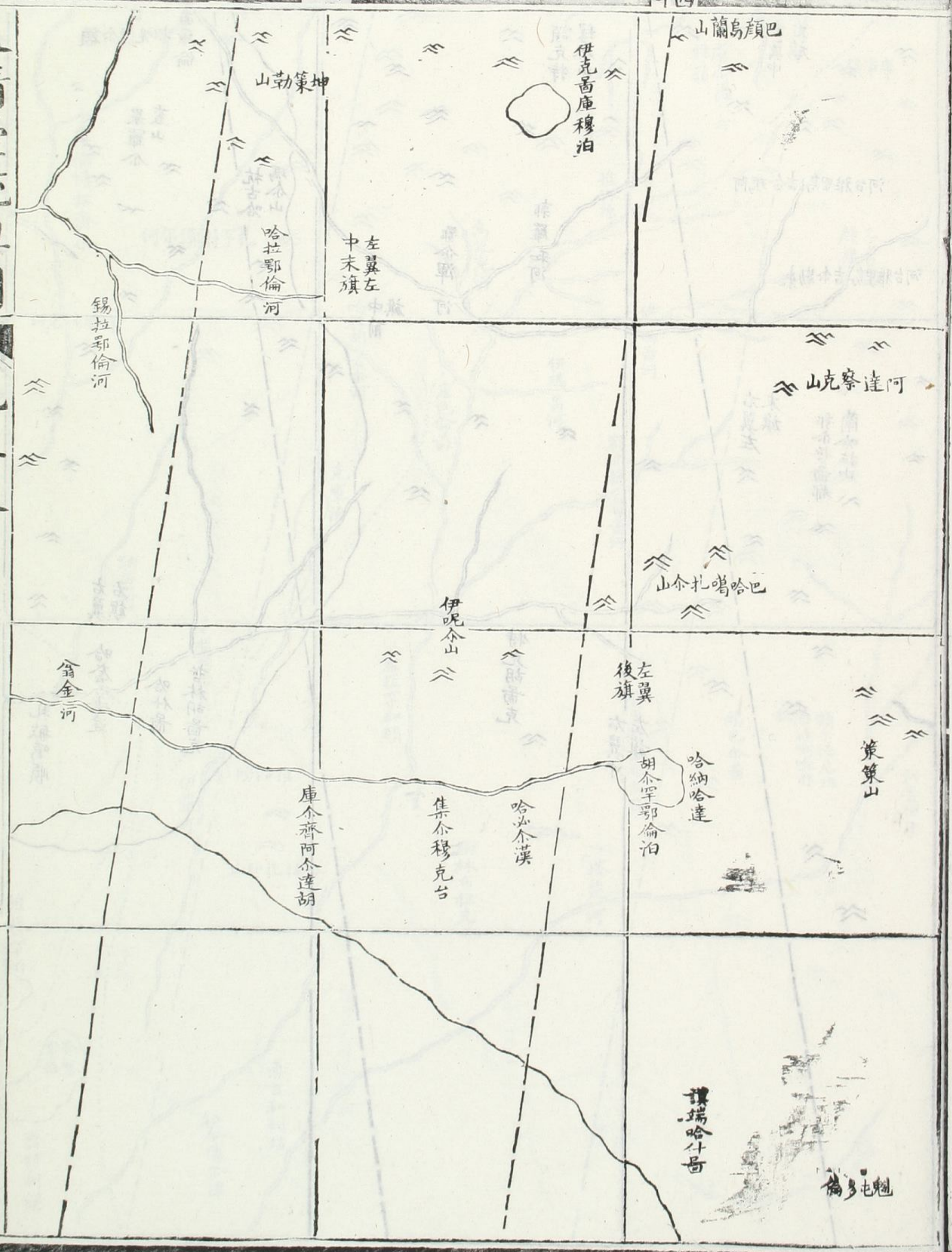

十四

十一

波羅卓博善寺

環瑞哈什哥

多倫

凱奇山

策策山

後左翼旗

哈納哈達  
胡爾罕鄂倫泊

哈必余漢

集爾穆克台

庫爾齊阿爾達湖

翁金河

錫拉鄂倫河

哈拉鄂倫河

左翼中末旗

阿克高庫穆泊

坤策勒山

巴顏烏蘭山

阿達達哈山

哈巴噶扎山



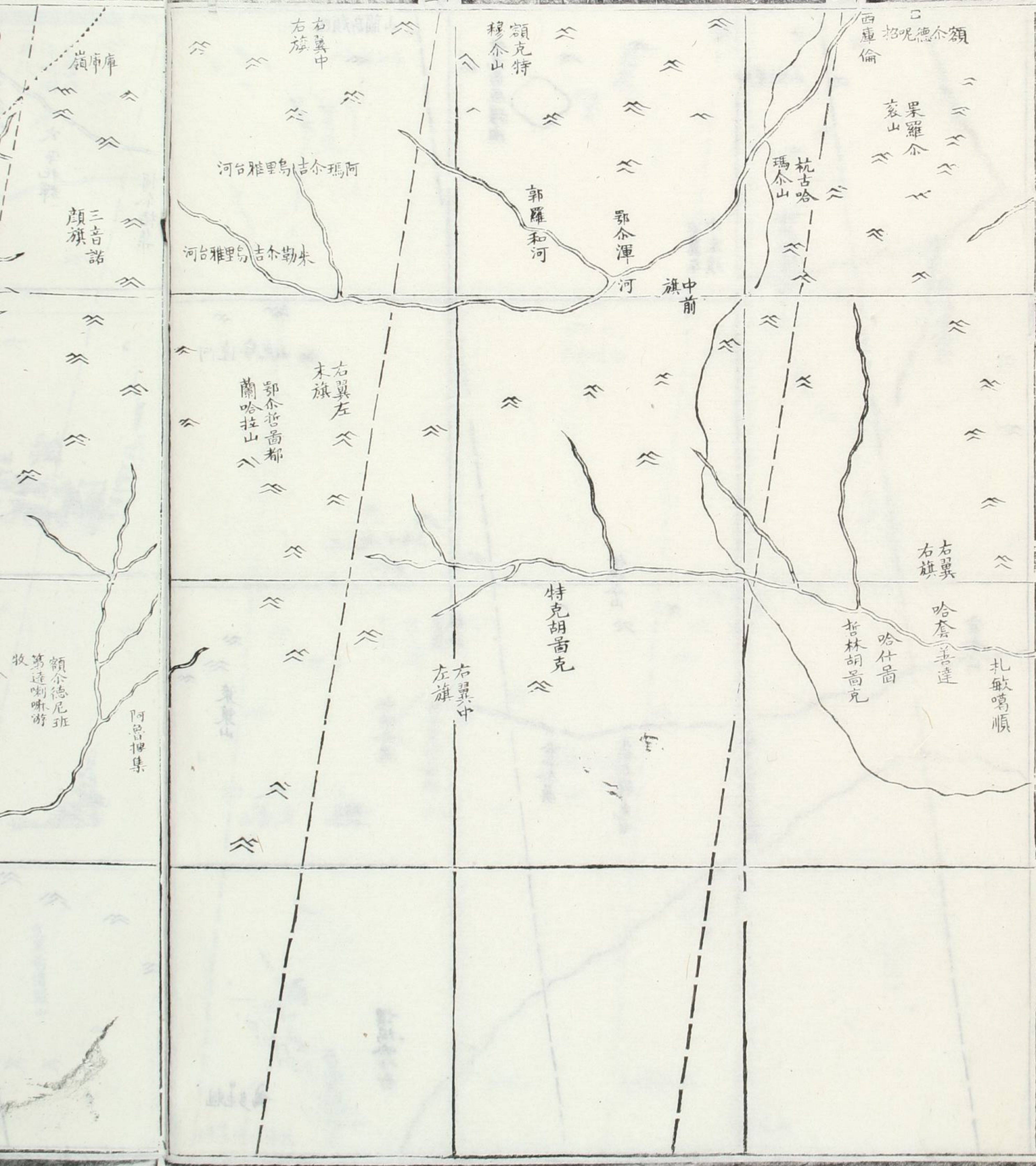

大清  
 蒙古  
 西  
 三

嶺庫  
 三吉諾  
 顏旗  
 額爾德尼班  
 第達喇游  
 牧  
 阿魯押集

右翼中  
 右旗  
 河台雅里烏  
 吉爾瑪阿  
 河台雅里烏  
 吉爾勒朱  
 右翼左  
 末旗  
 鄂爾哲高都  
 蘭哈拉山  
 右翼中  
 左旗

額克特  
 穆介山  
 郭羅和河  
 鄂爾濟河  
 中前  
 特克胡苗克

西庫倫  
 額爾德尼班  
 招呢  
 果羅介  
 袁山  
 杭吉哈  
 瑪介山  
 哲林胡苗克  
 哈什苗  
 哈套善達

右翼  
 右旗  
 扎敏噶順



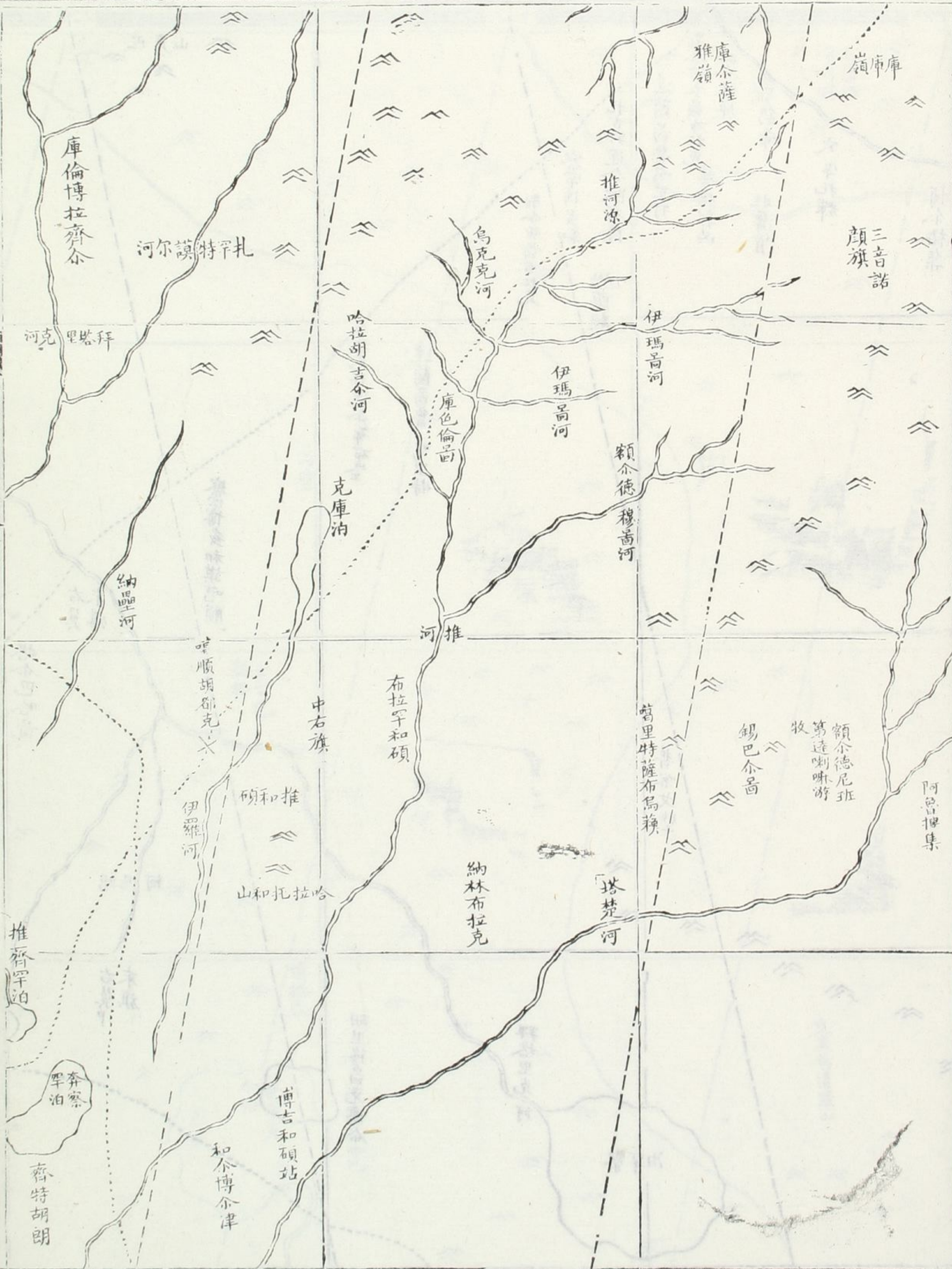



六十

七十

巴彥山

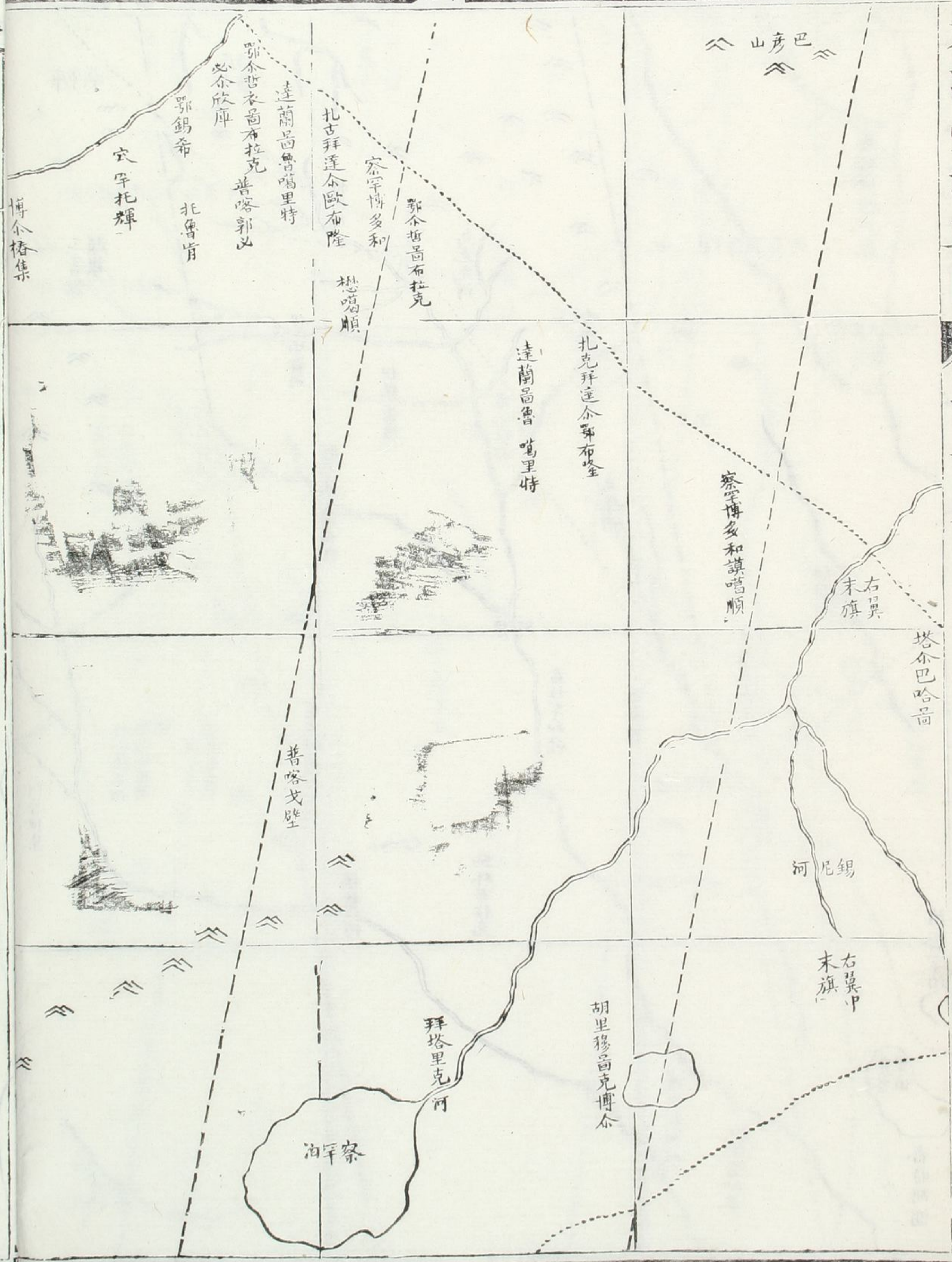

尼魯汪  
禪喇嘛

克里高博羅山

察罕

拜塔里克河

胡里穆克博爾

錫尼河

塔爾巴哈台

右翼末旗

右翼中末旗

察罕博多和

達蘭昌魯噶里特

普喀郭必

鄂爾哲高布拉克

察罕博多和

達蘭昌魯噶里特

普喀郭必

托魯肯

定字托輝

博爾格集



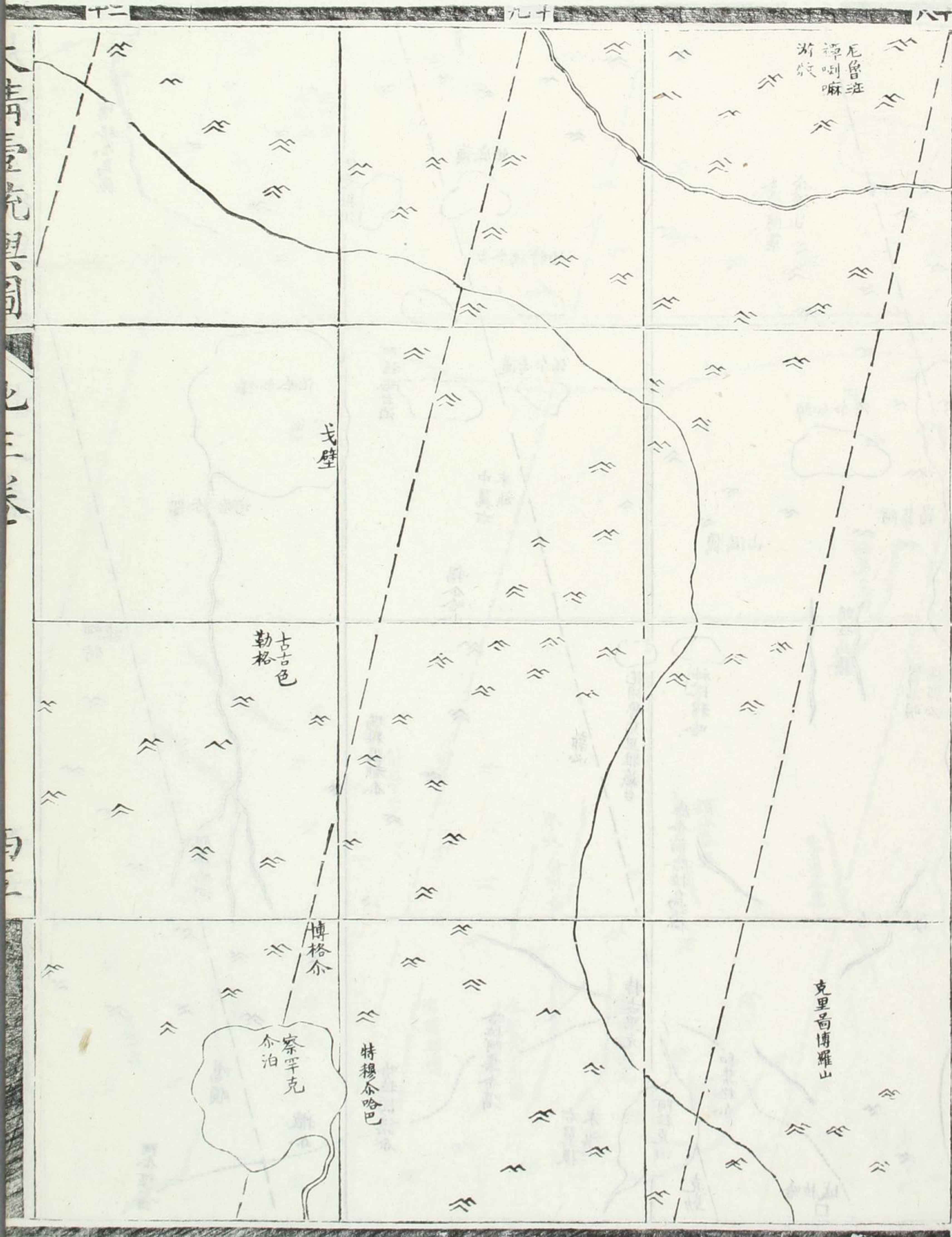

大清聖祖

卷之三

馬



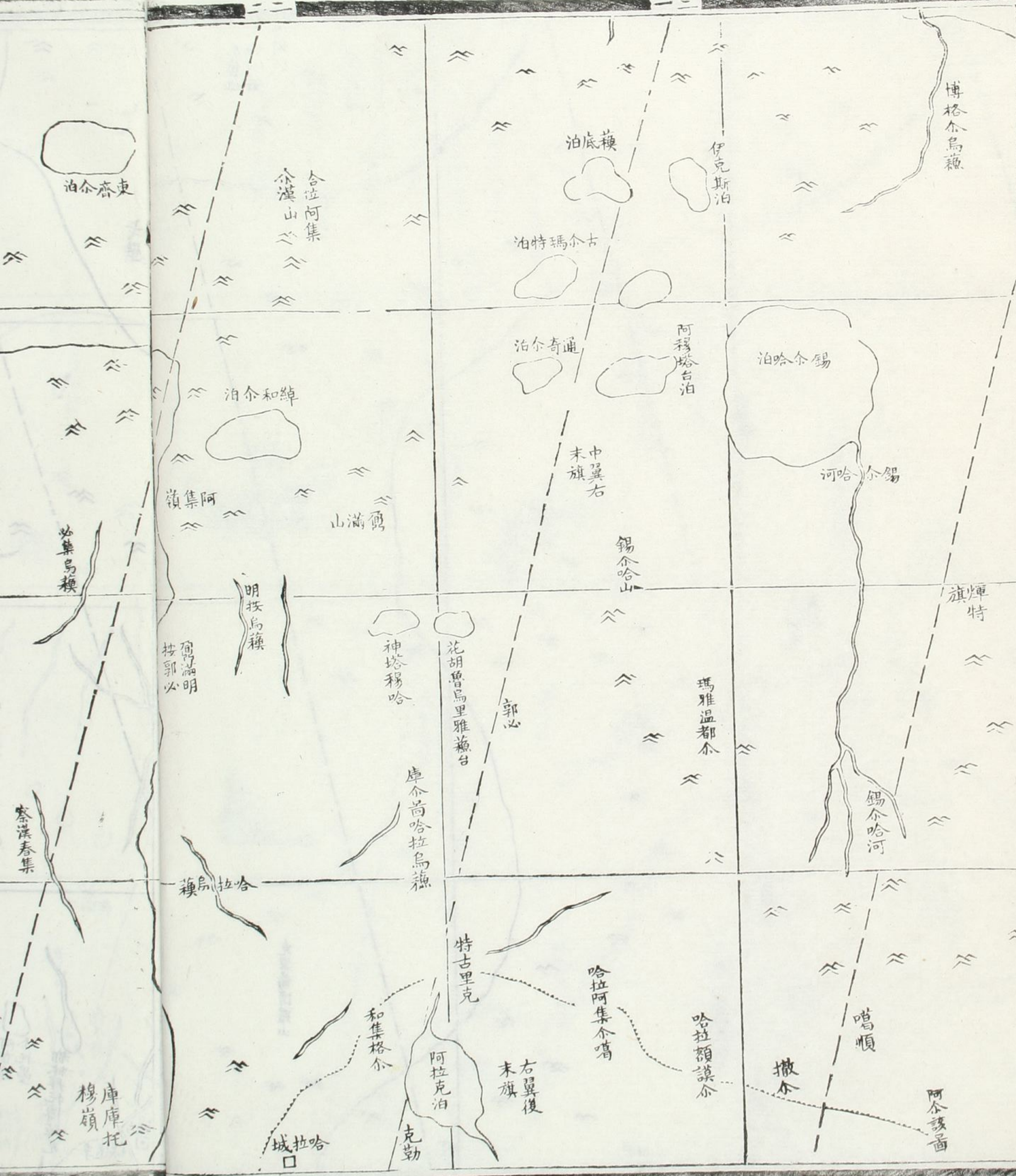

博格格鳥蘇  
伊克斯泊  
泊底獲  
泊特瑪爾古  
泊奇通  
泊和綽  
泊集阿  
泊哈爾錫  
錫爾哈山  
錫爾哈河  
中翼右  
末旗  
郭必  
花胡魯烏里雅蘇台  
瑪雅溫都  
庫爾尚哈拉烏蘇  
和集格  
特古里克  
哈拉阿集令噶  
哈拉額謀  
阿全該  
庫庫托  
穆巖  
城拉哈  
右翼復  
末旗  
克勒  
必集烏蘇  
領集阿  
山滿烏  
符滿明  
按郭必  
明按烏蘇  
阿拉克泊





西  
三  
圖

三  
圖

西  
六

明按古  
余扎山

泊余齊東

合位阿集  
余漢山

壁戈

泊余和綽

嶺集阿

明按烏集

必集烏種

額滿明  
按郭必

舒魯台

察察余齊音

額休春集

察漢春集

種烏拉哈

岳羅高

烏都

在古余

博羅都博

喀拉余齊音

薩拉布拉克

阿拉克  
春集

庫庫托  
穆嶺

城拉哈



五二

六二

中右翼  
左旗

和通鄂博

戈壁

戈壁

巴彥恩  
都里山

哈布塔  
克山

瑪順

搜集

額勒穆

戈壁

戈壁

都蘭  
哈喇  
鉛廠

胡集格木

護和色必特

察漢多  
羅戴

阿布達  
介托壘

奇台河

都林拜博綽克

城遠字

泊倫鄂

育馬堡

濟木薩  
恒安城

十萬洞

柳樹河



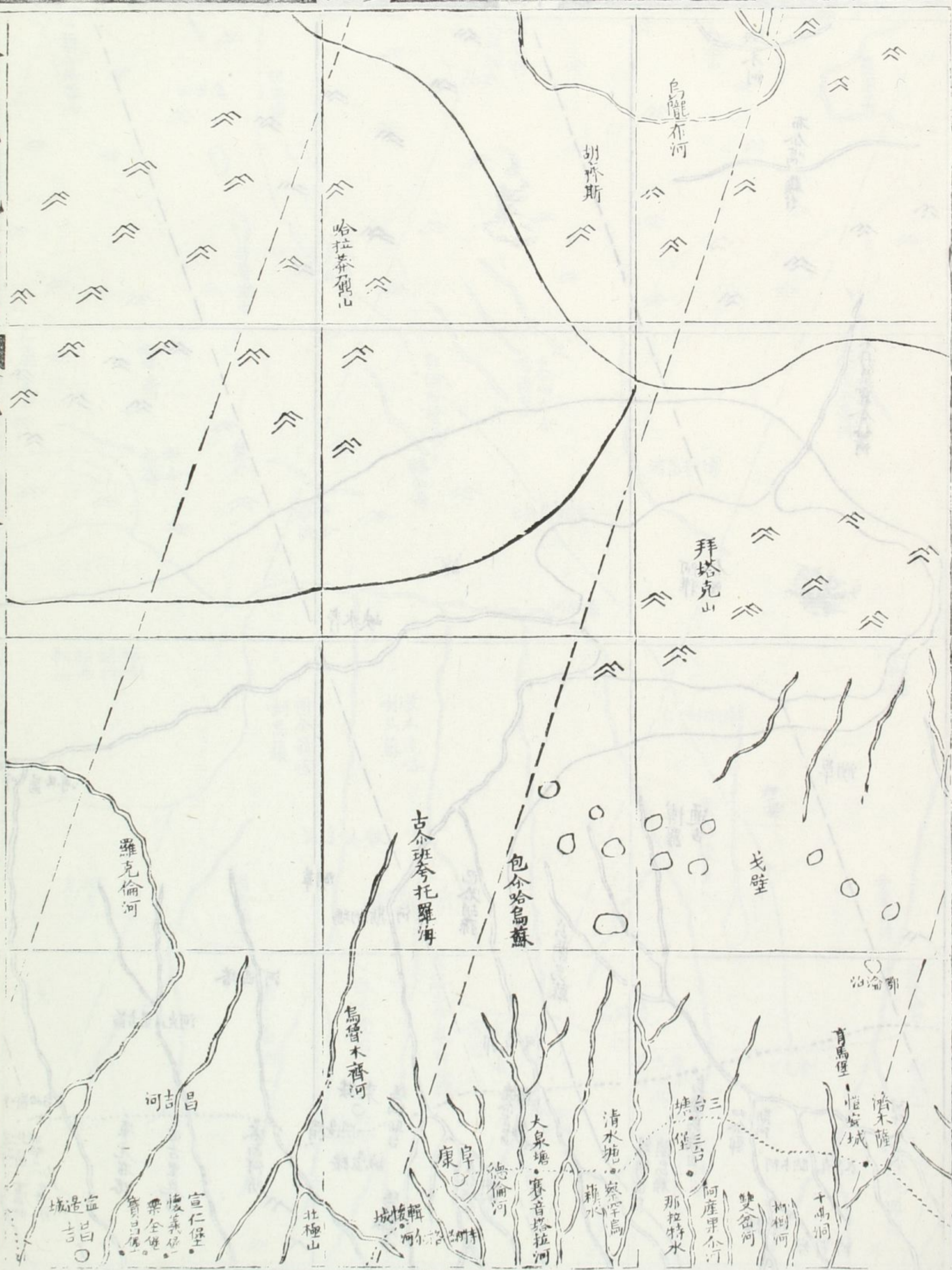



大清皇朝輿圖





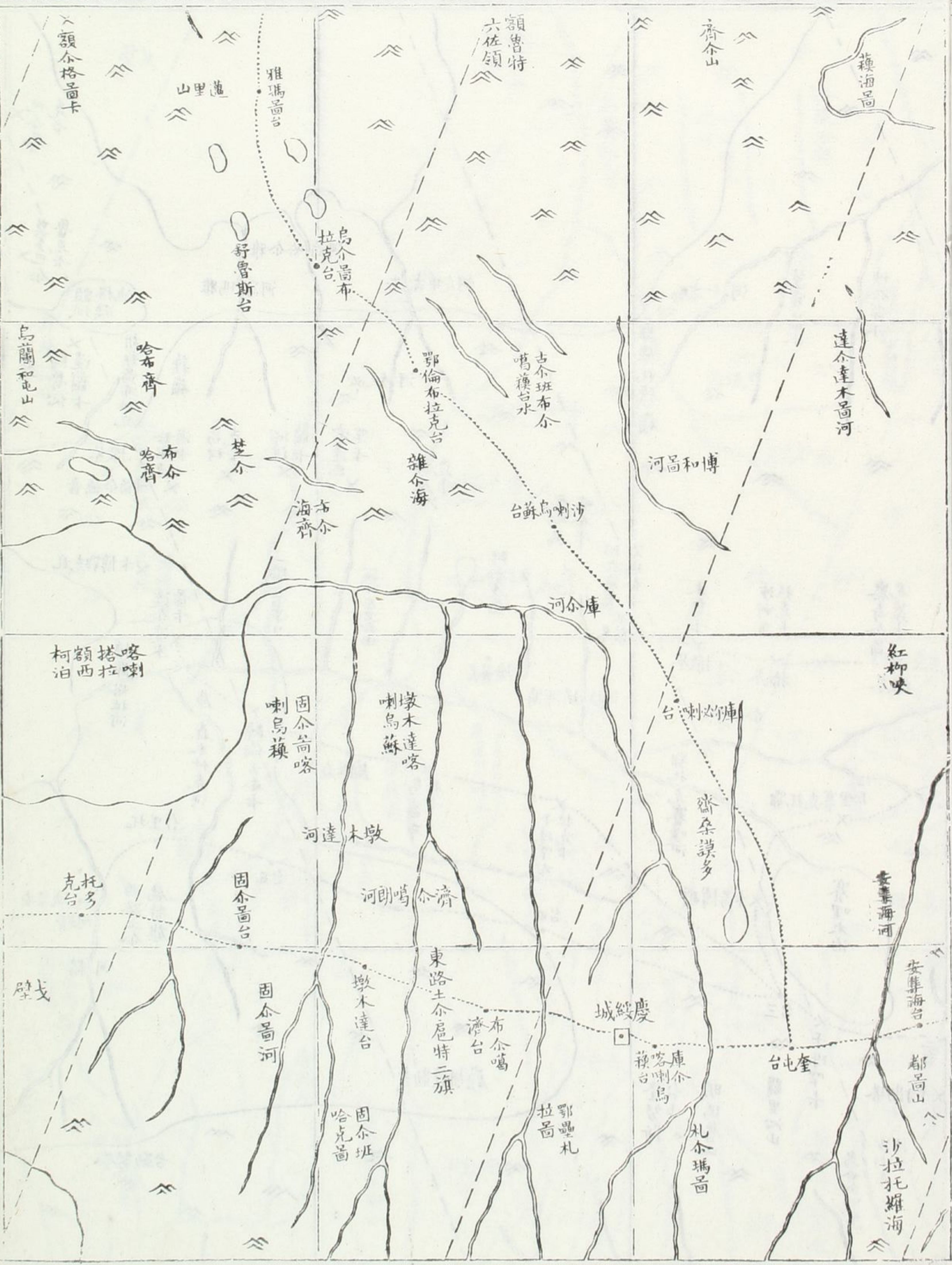



五三 四三

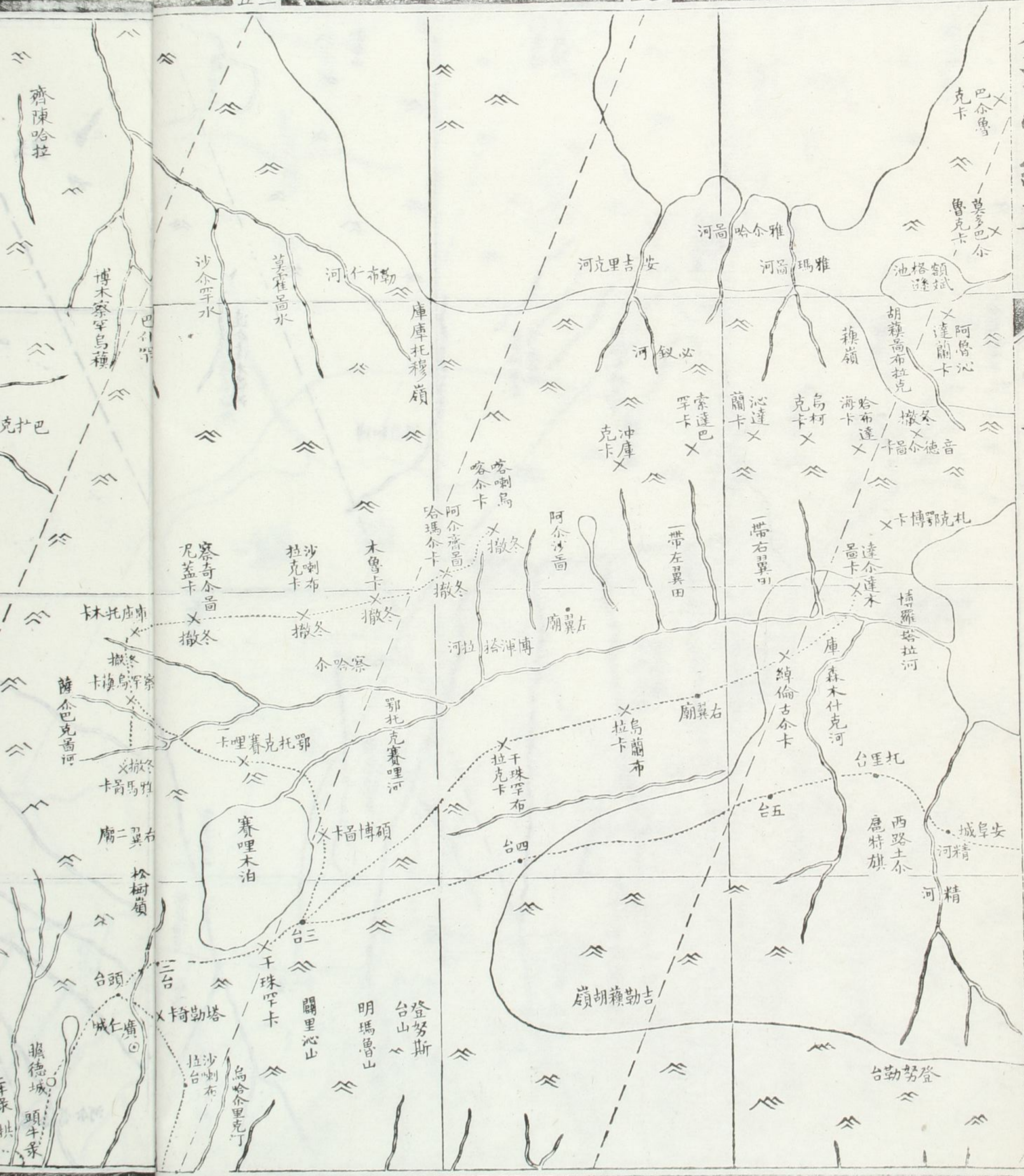



大清壹克輿圖

七三卷

西九





九三 八三

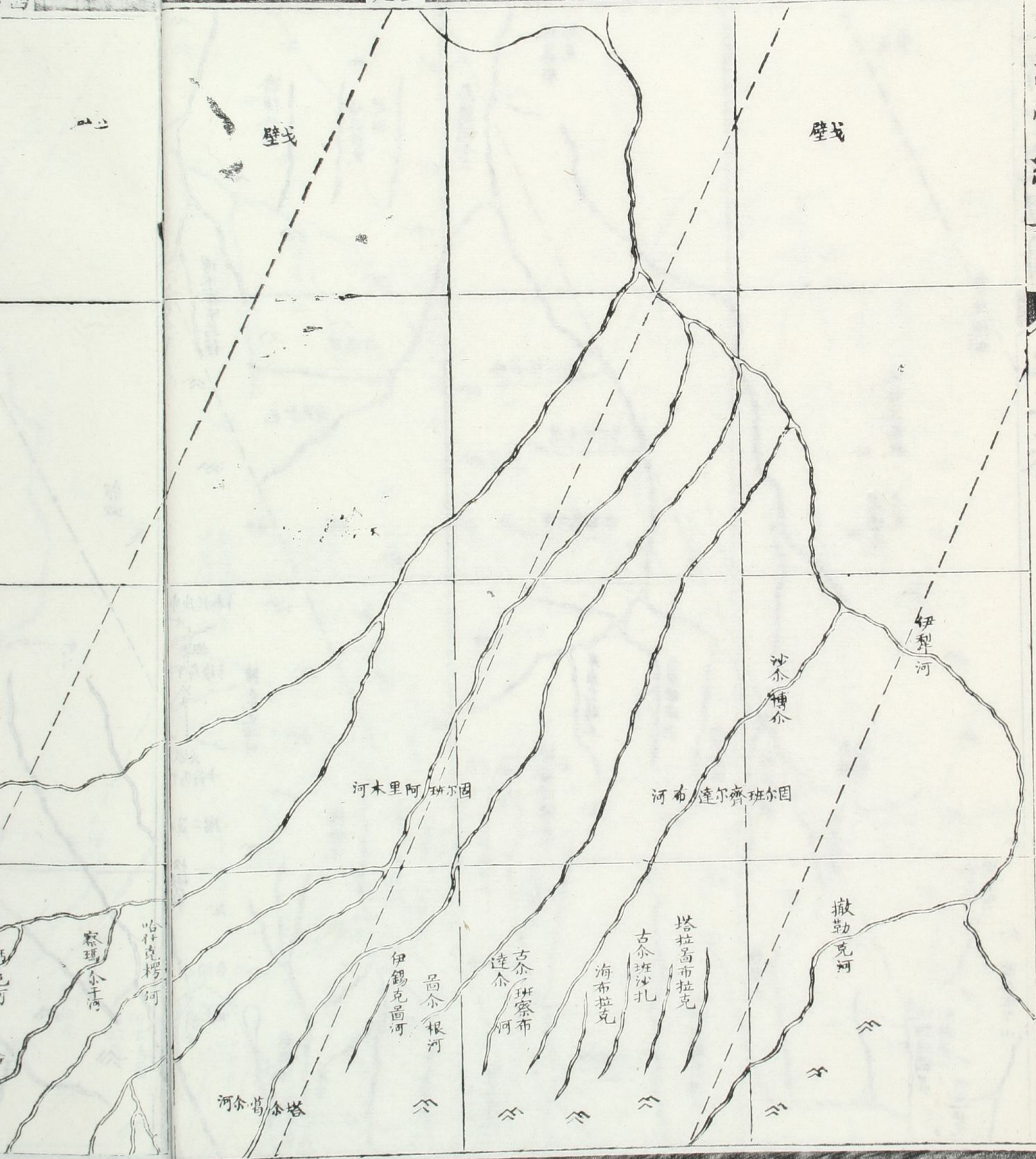



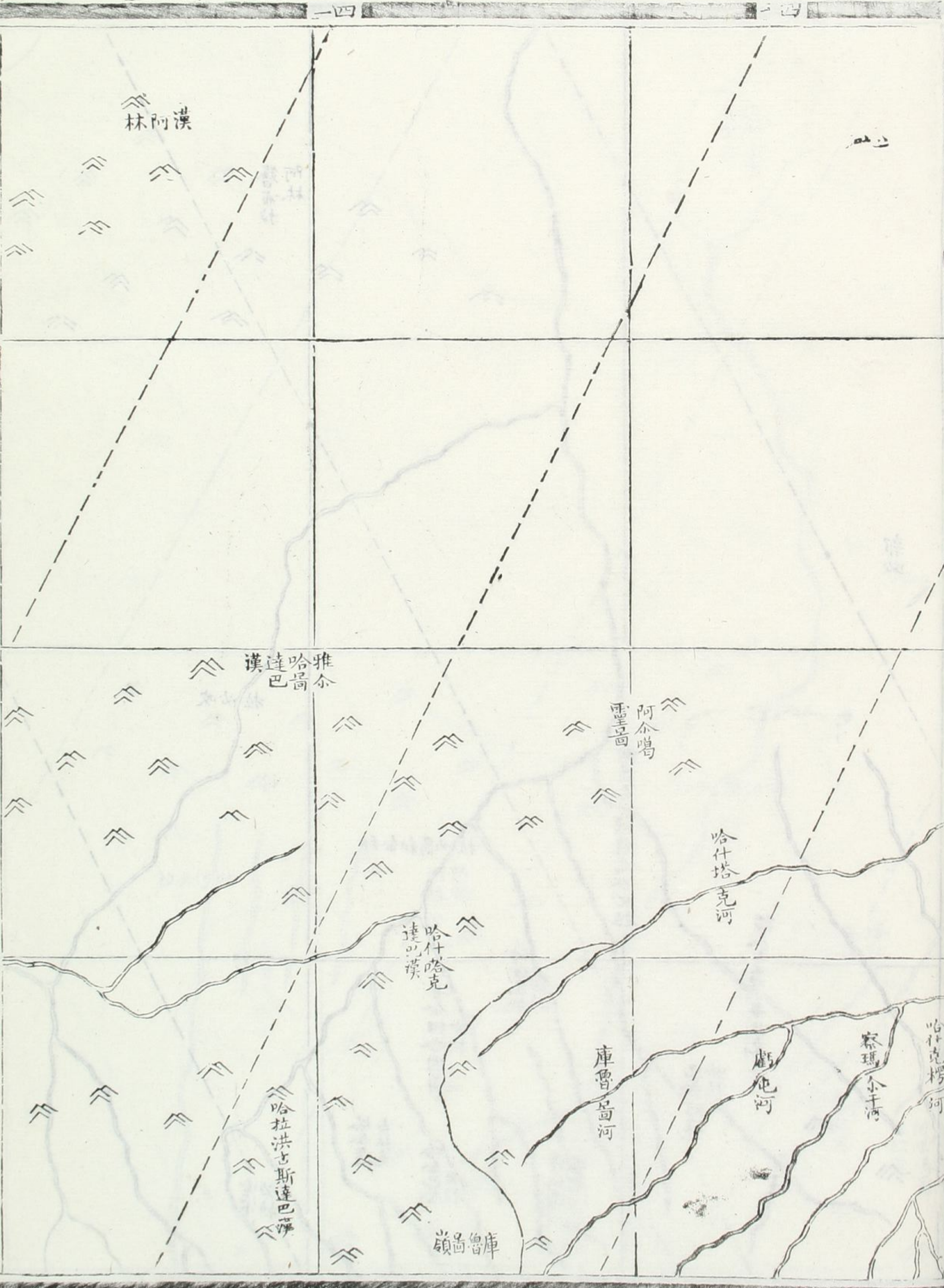



四

四

二

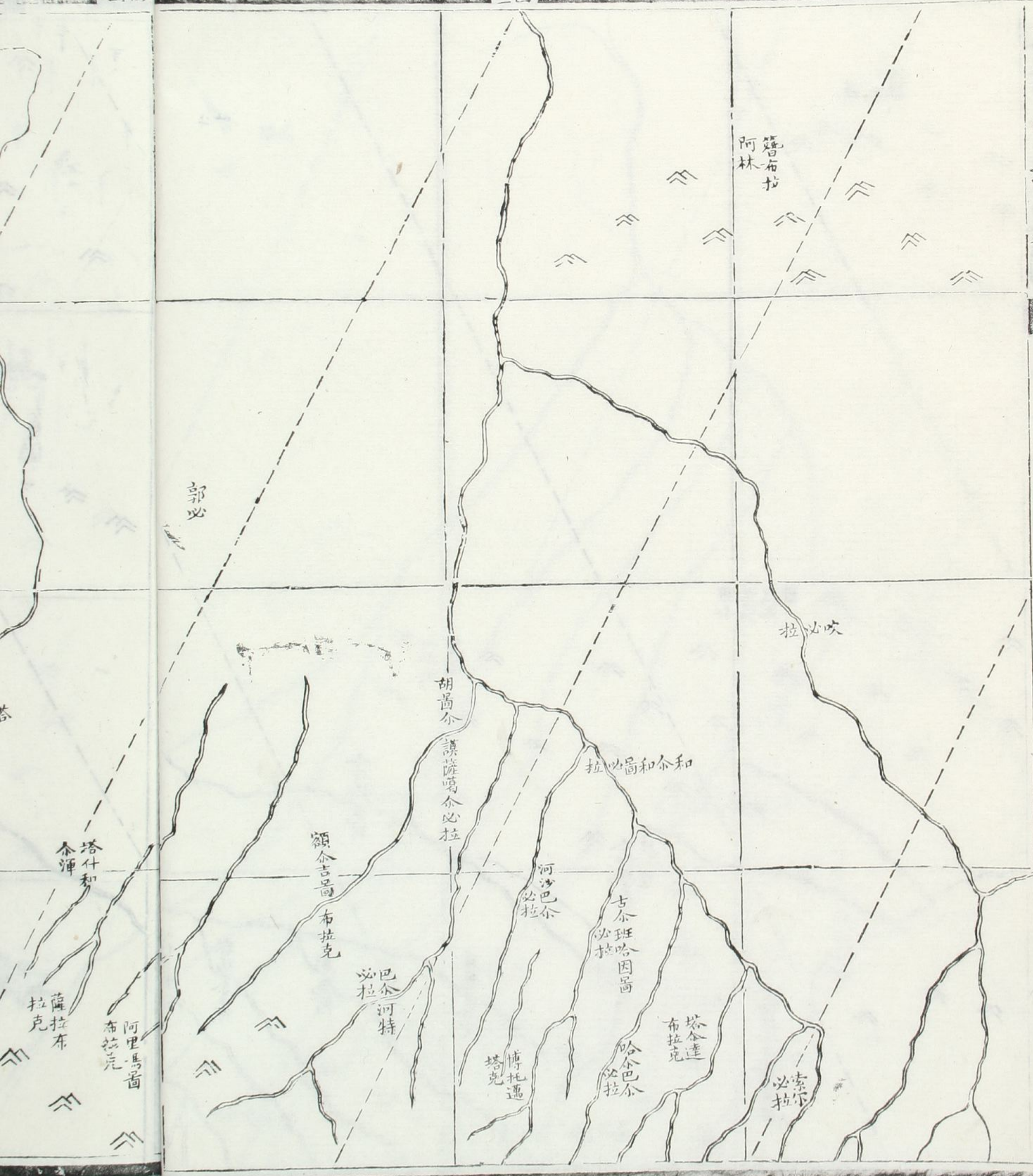



大清壹統輿圖

七三卷

五十一

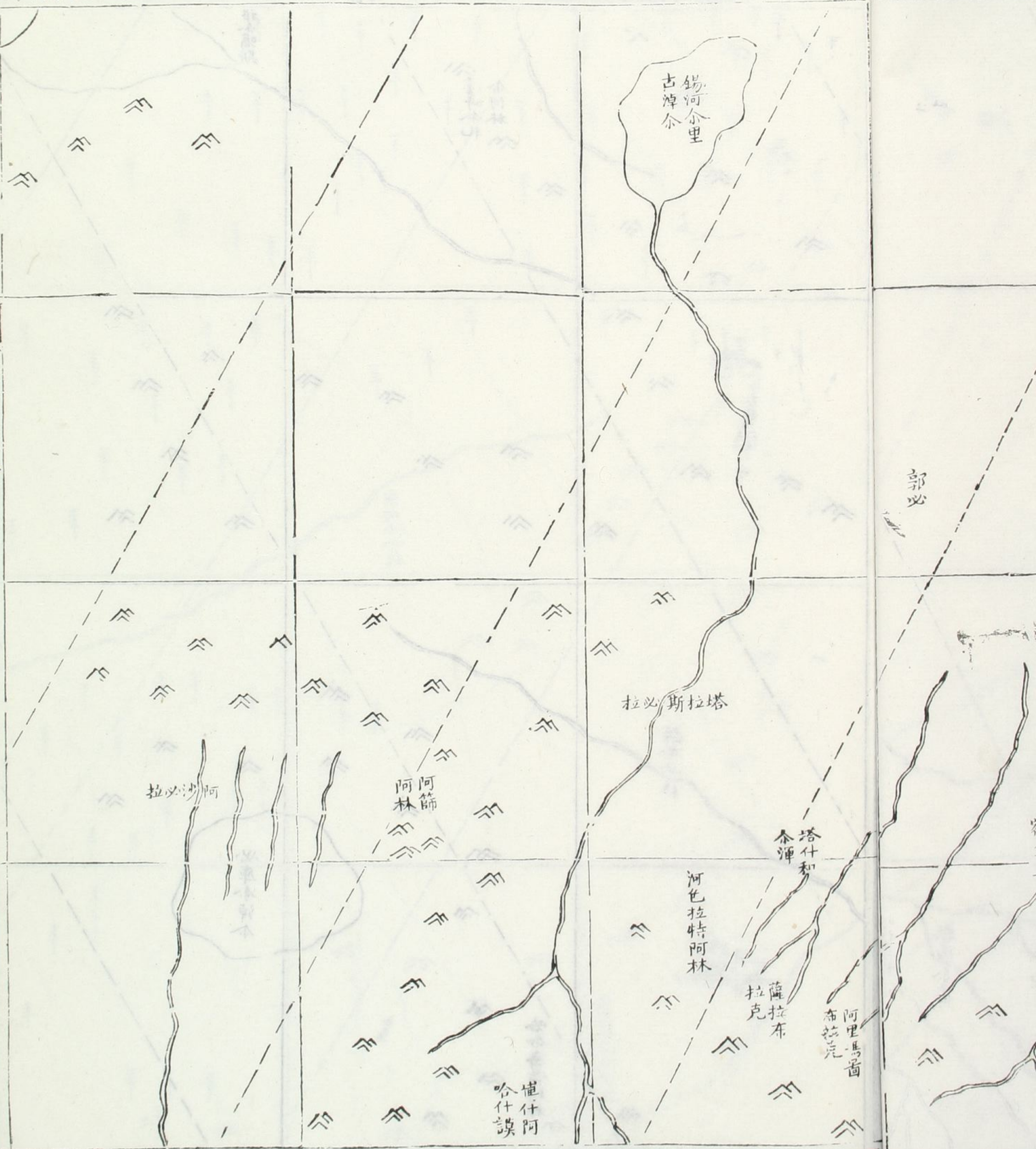



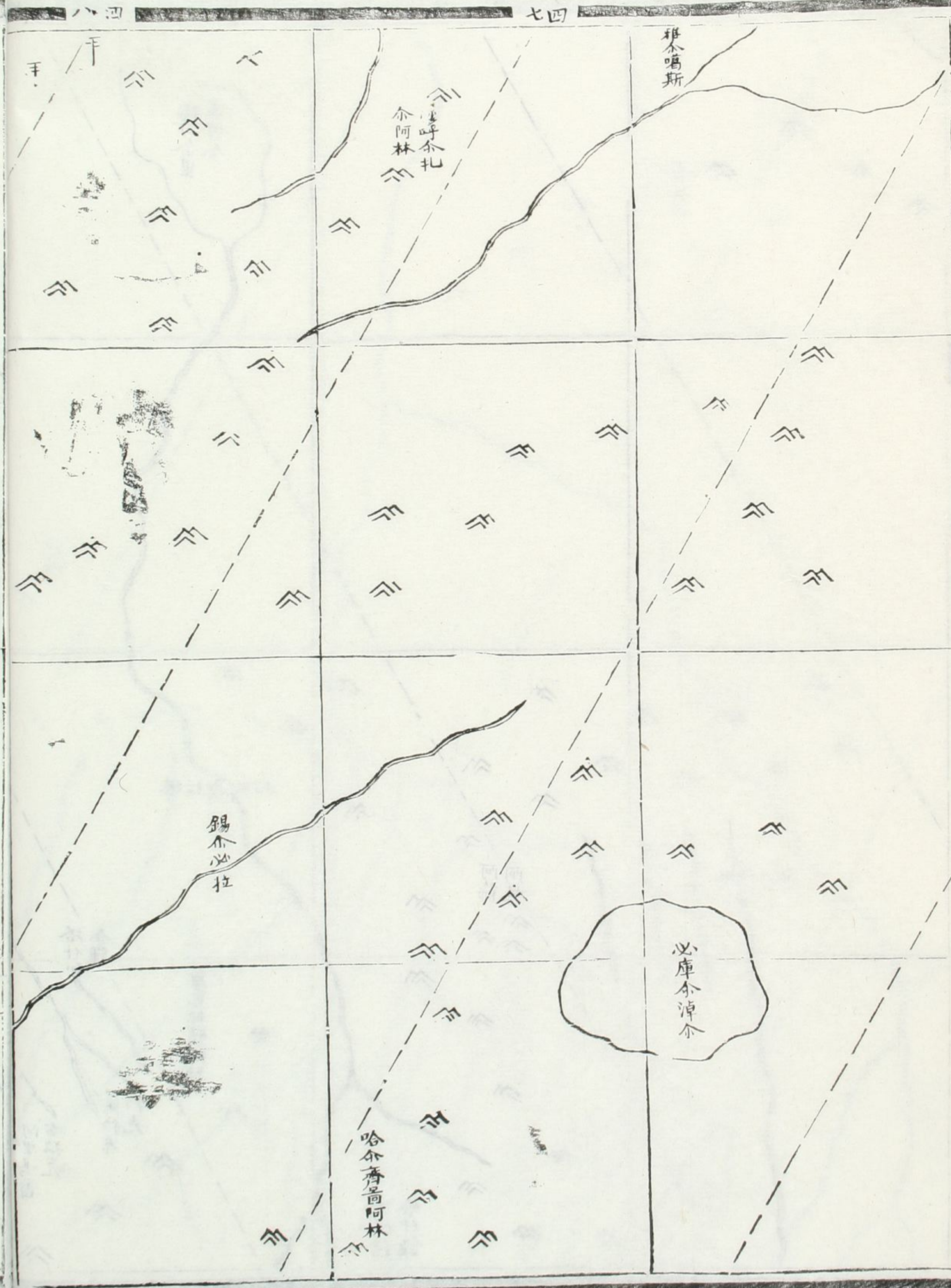

八四

七四





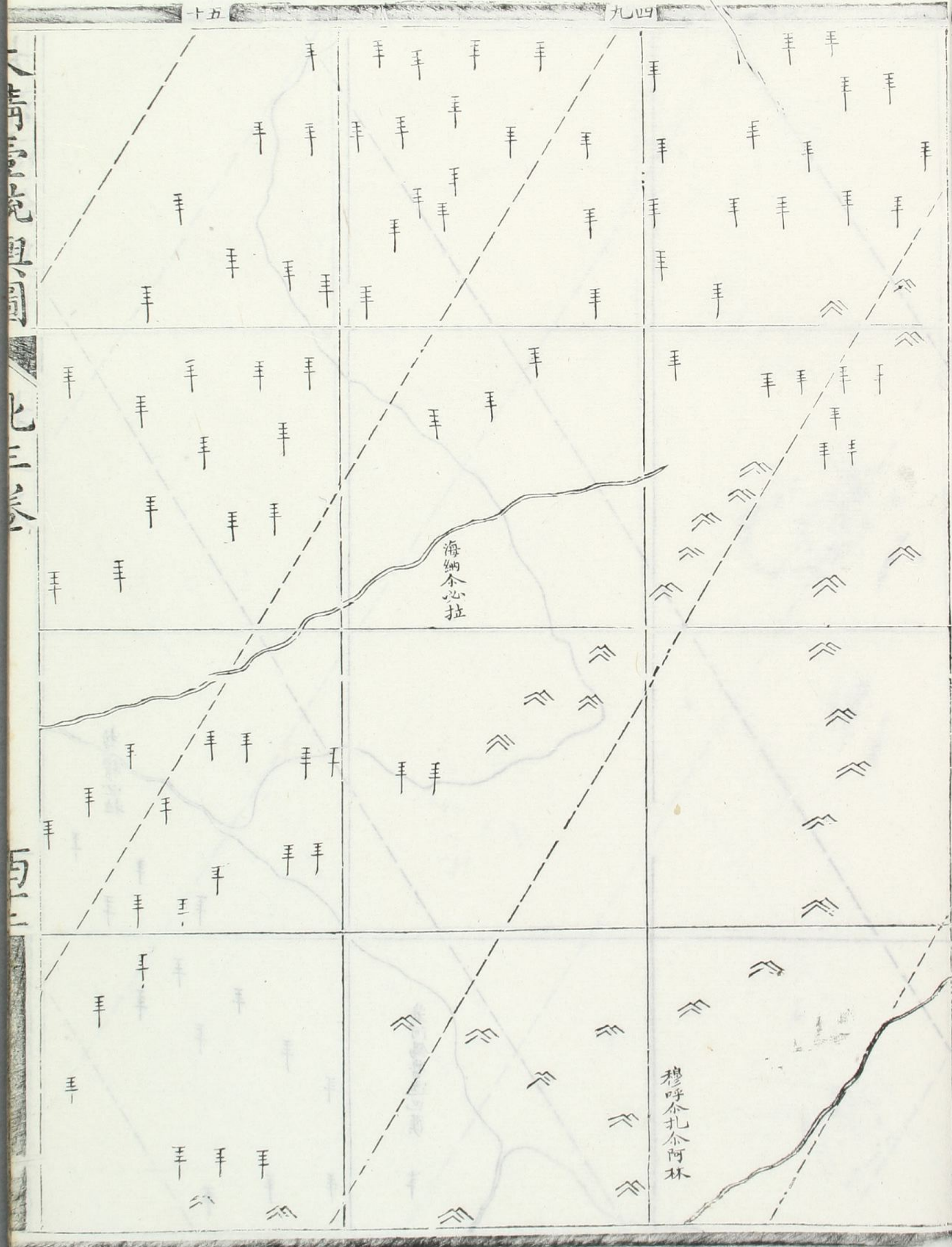

十五

九四

八四

大清一統志

卷一百一十二



大清壹級圖

北三卷

西三

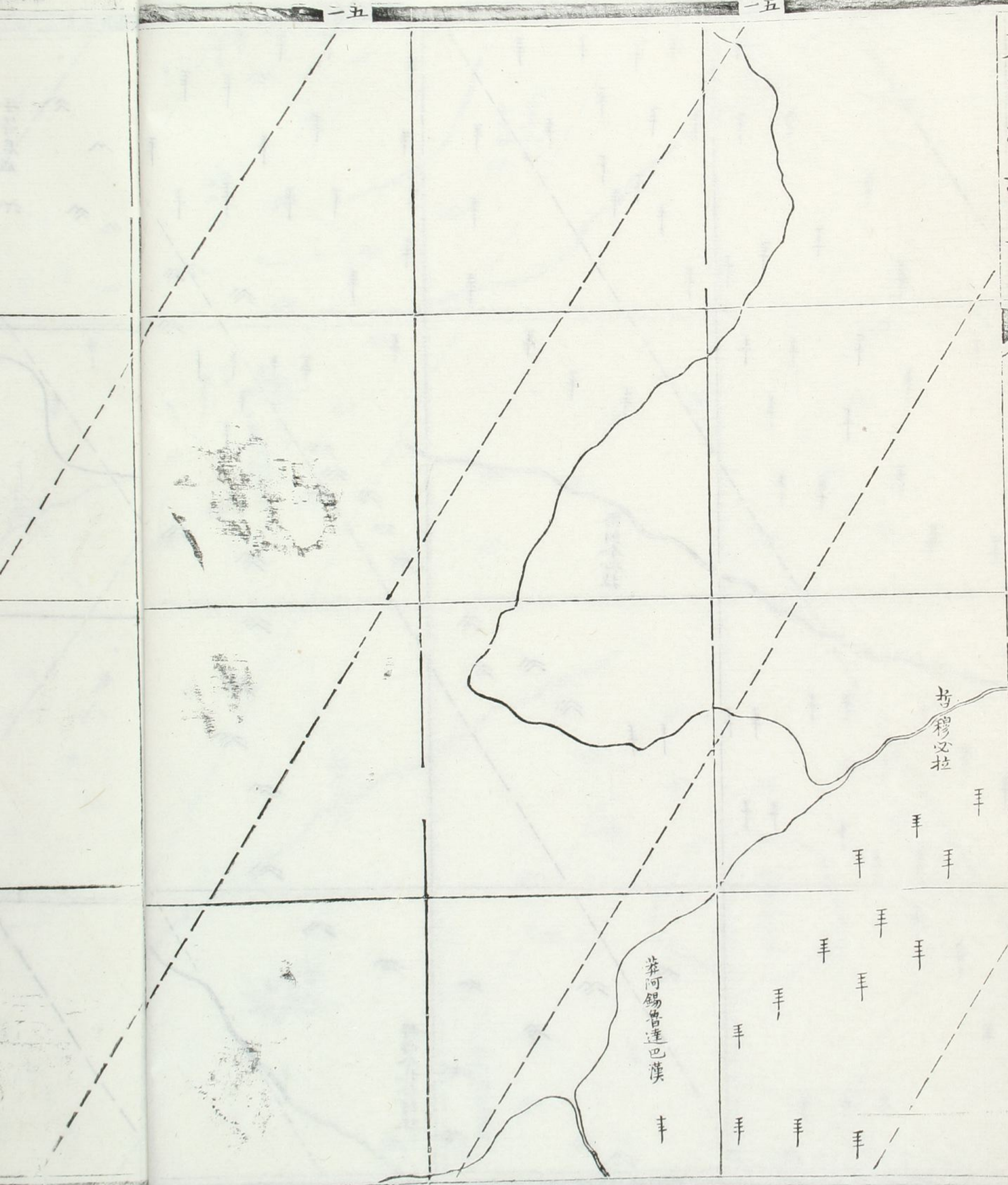



Vertical text on the left margin, possibly a column header or index.

Vertical text on the left margin, possibly a column header or index.

<p>Diagram 1: A square with a dashed diagonal line from the bottom-left to the top-right. Faint, illegible markings are visible within the square.</p>	<p>Diagram 2: A square with a dashed diagonal line from the bottom-left to the top-right. Faint, illegible markings are visible within the square.</p>	<p>Diagram 3: A square with a dashed diagonal line from the bottom-left to the top-right. Faint, illegible markings are visible within the square.</p>
<p>Diagram 4: A square with a dashed diagonal line from the bottom-left to the top-right. Faint, illegible markings are visible within the square.</p>	<p>Diagram 5: A square with a dashed diagonal line from the bottom-left to the top-right. Faint, illegible markings are visible within the square.</p>	<p>Diagram 6: A square with a dashed diagonal line from the bottom-left to the top-right. Faint, illegible markings are visible within the square.</p>
<p>Diagram 7: A square with a dashed diagonal line from the bottom-left to the top-right. Faint, illegible markings are visible within the square.</p>	<p>Diagram 8: A square with a dashed diagonal line from the bottom-left to the top-right. Faint, illegible markings are visible within the square.</p>	<p>Diagram 9: A square with a dashed diagonal line from the bottom-left to the top-right. Faint, illegible markings are visible within the square.</p>
<p>Diagram 10: A square with a dashed diagonal line from the bottom-left to the top-right. Faint, illegible markings are visible within the square.</p>	<p>Diagram 11: A square with a dashed diagonal line from the bottom-left to the top-right. Faint, illegible markings are visible within the square.</p>	<p>Diagram 12: A square with a dashed diagonal line from the bottom-left to the top-right. Faint, illegible markings are visible within the square.</p>

<p>Diagram 13: A square with a dashed diagonal line from the bottom-left to the top-right. Faint, illegible markings are visible within the square.</p>
<p>Diagram 14: A square with a dashed diagonal line from the bottom-left to the top-right. Faint, illegible markings are visible within the square.</p>
<p>Diagram 15: A square with a dashed diagonal line from the bottom-left to the top-right. Faint, illegible markings are visible within the square.</p>
<p>Diagram 16: A square with a dashed diagonal line from the bottom-left to the top-right. Faint, illegible markings are visible within the square.</p>



五五

六五

七五

野特散回  
子等居處

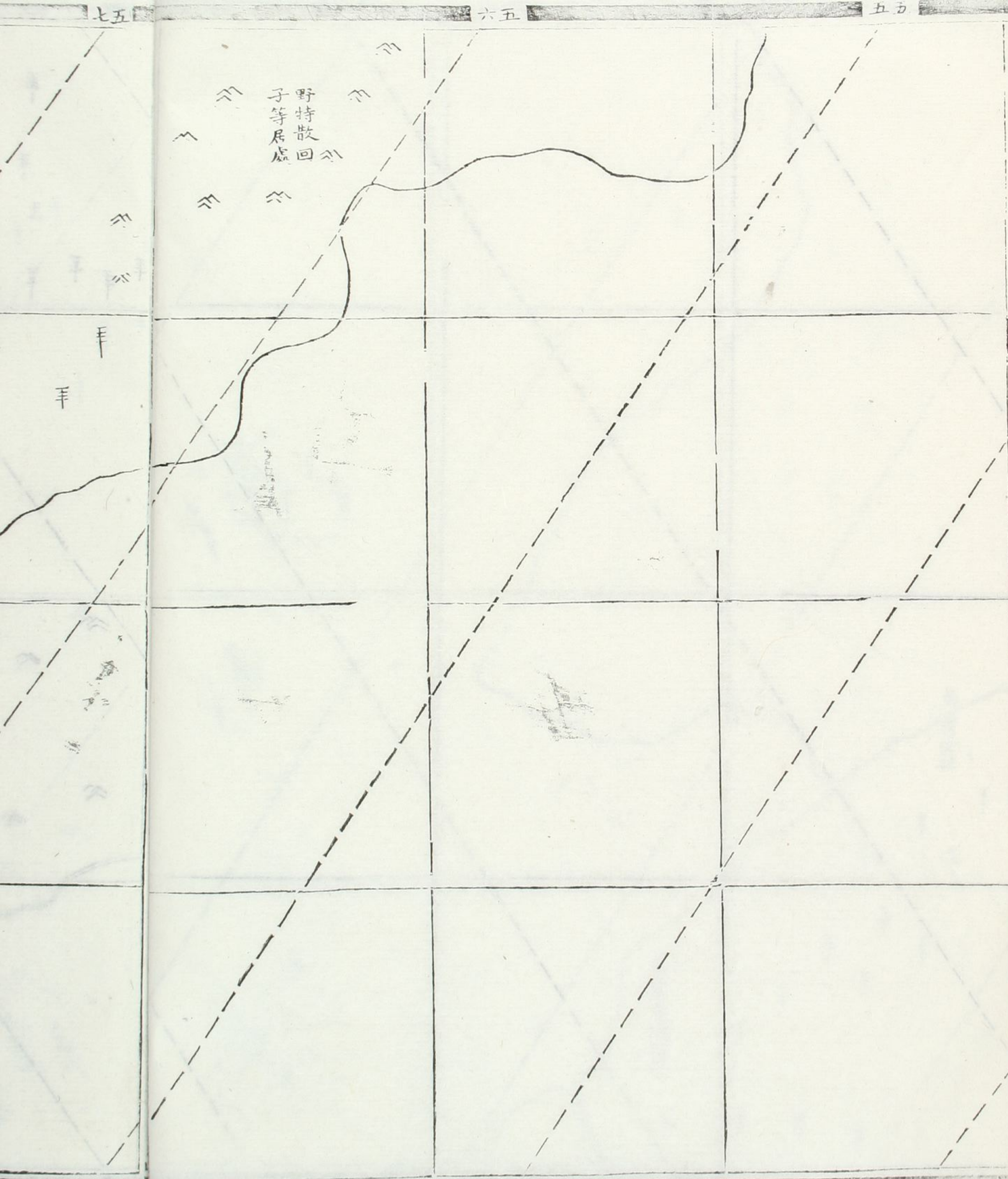



八五

七五

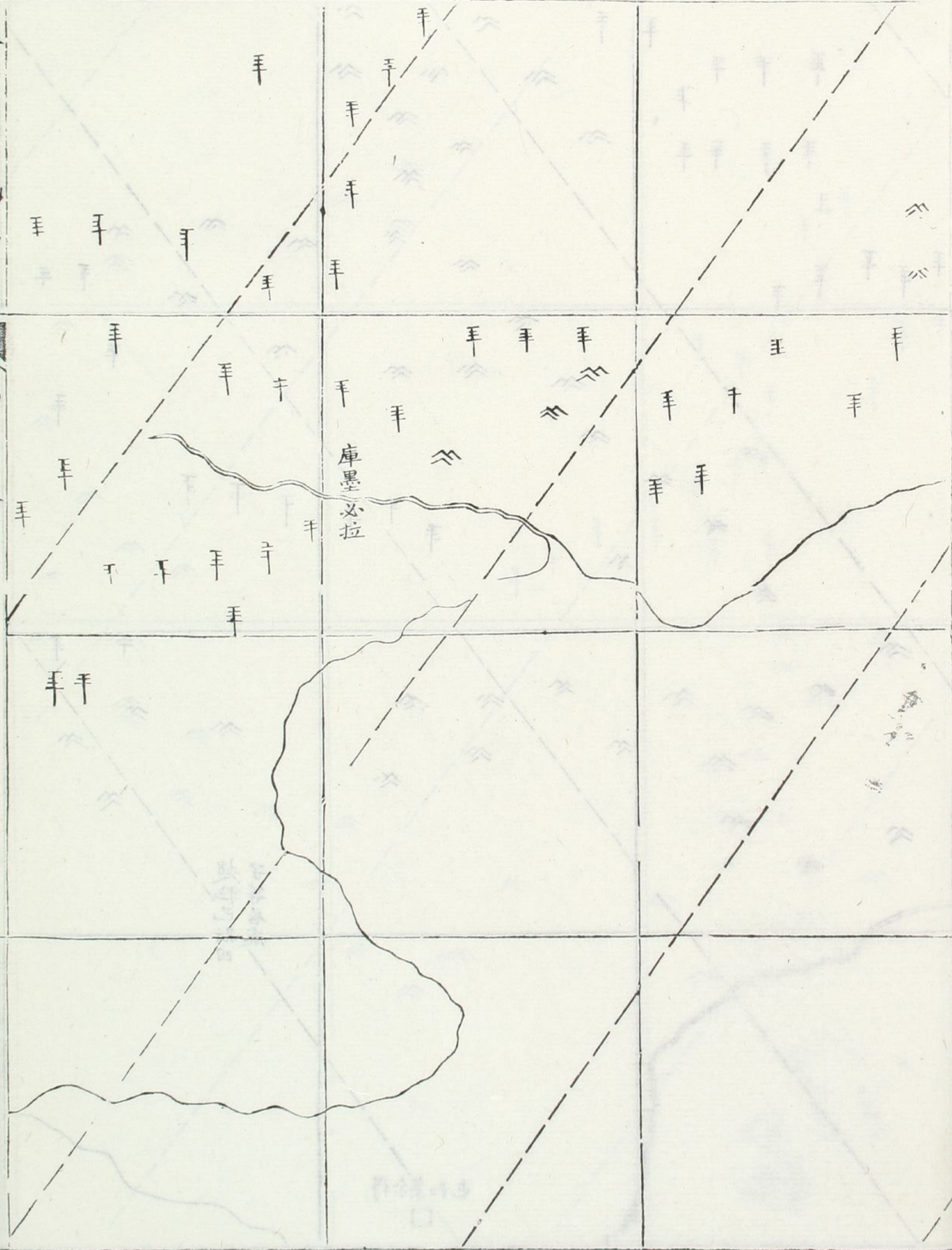

野特散回  
子等居處



九  
十  
五  
九  
十  
五  
九  
十  
五  
九  
十  
五

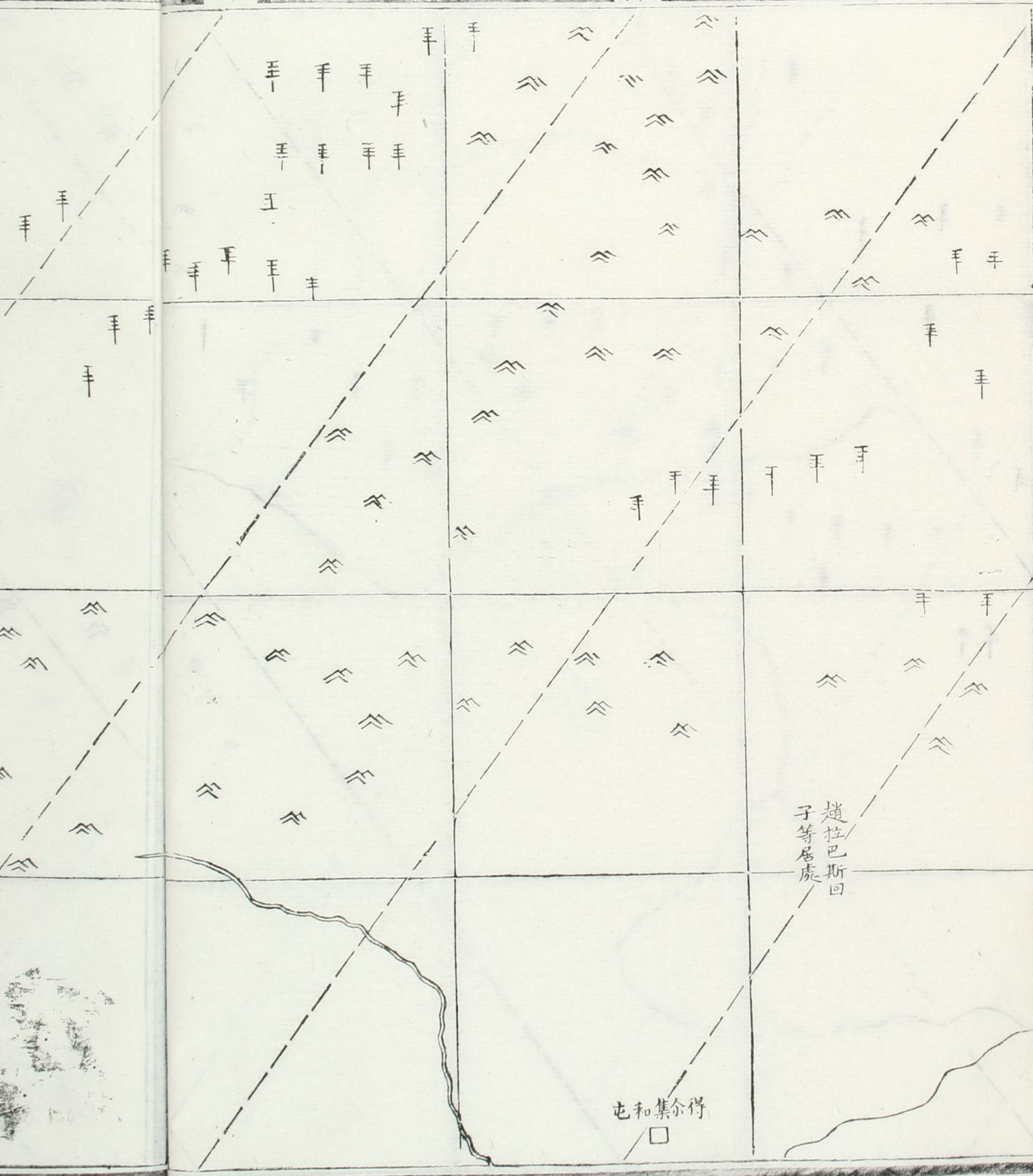

趙拉巴斯回子等居處

屯和集尔得

四  
一  
四



三六

二六

一六

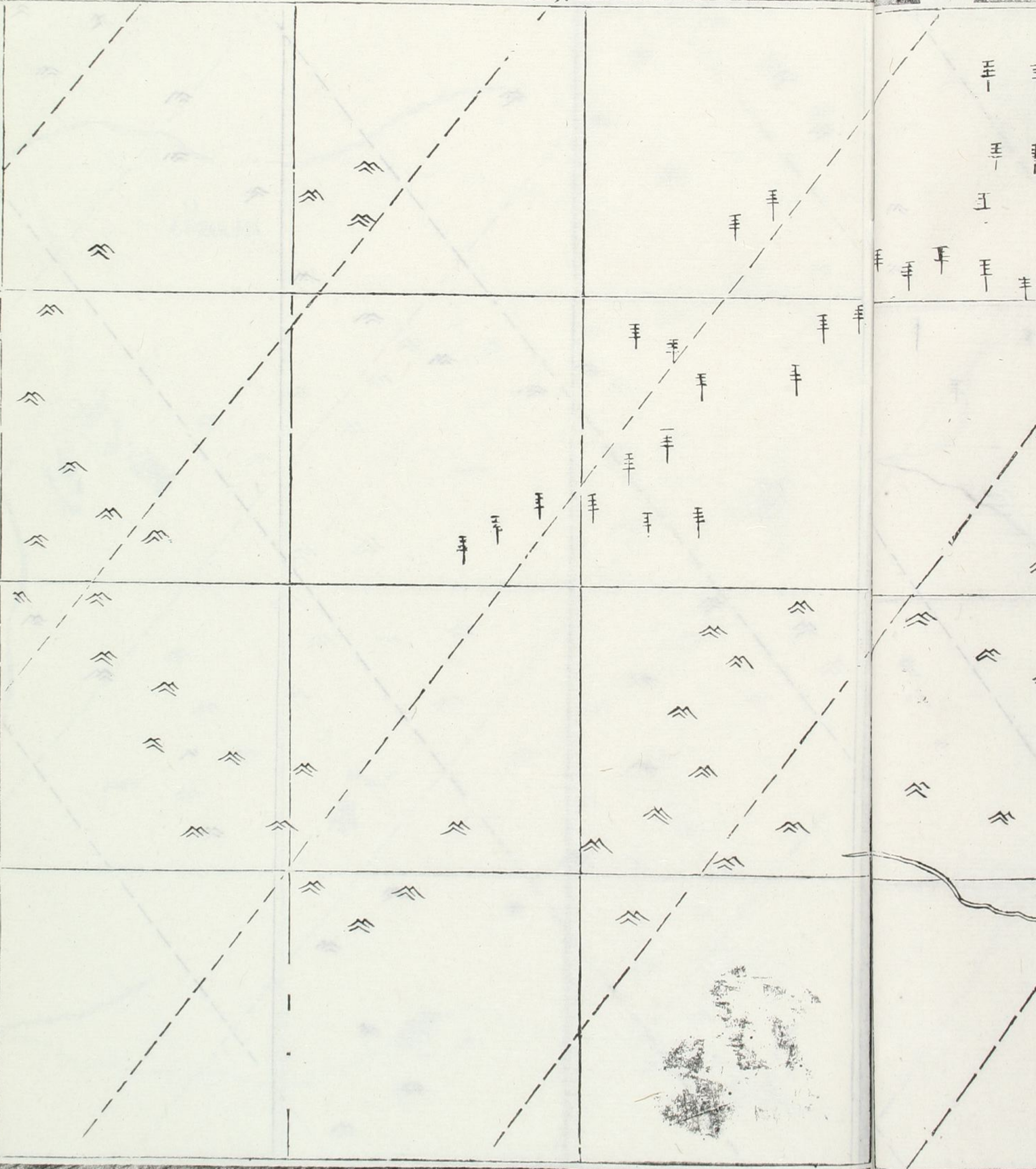



五六

四六

知  
江  
言  
然  
興  
區  
北  
三  
類

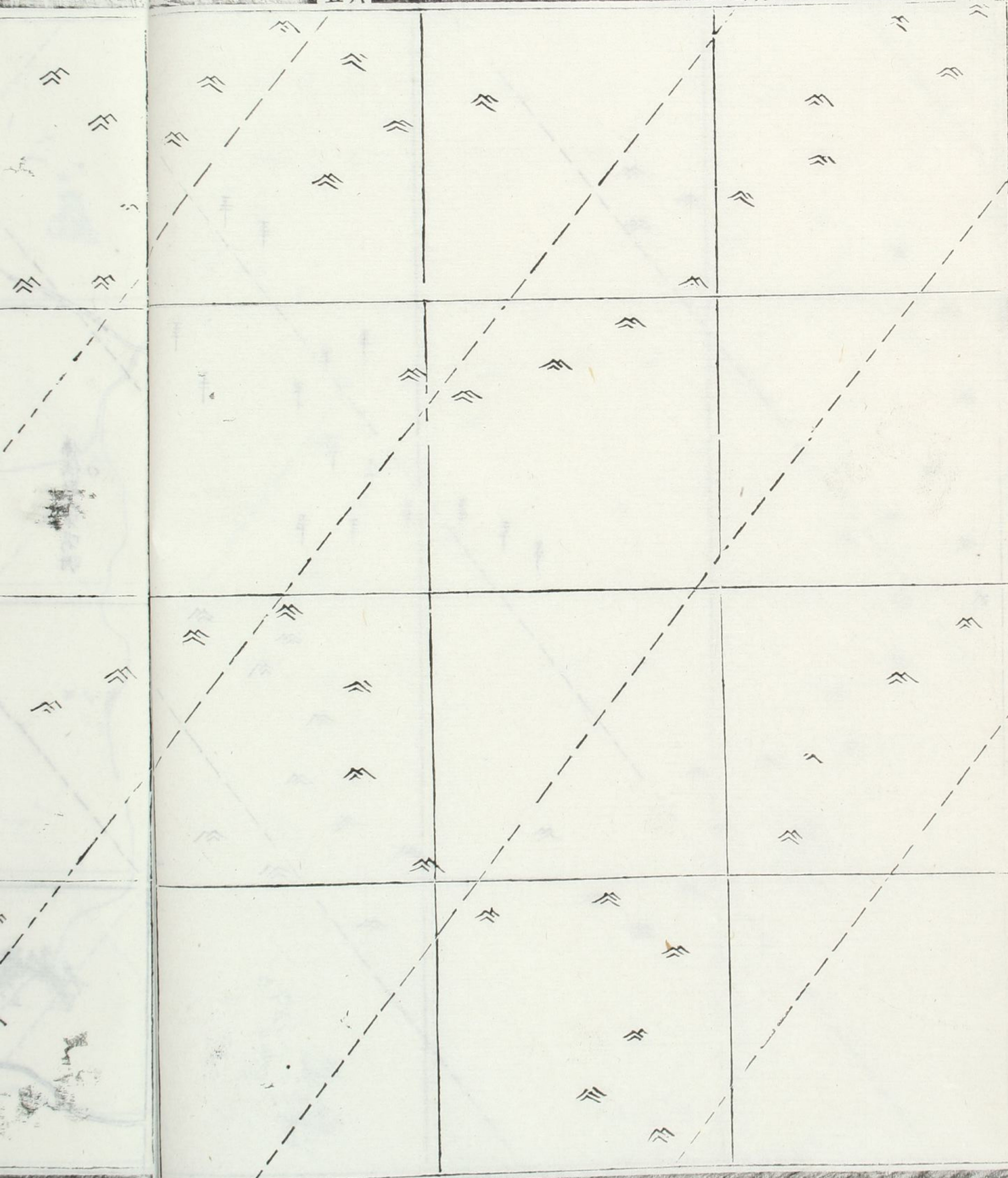



大清皇朝輿圖

北三卷

西六

郭漳底斯和屯

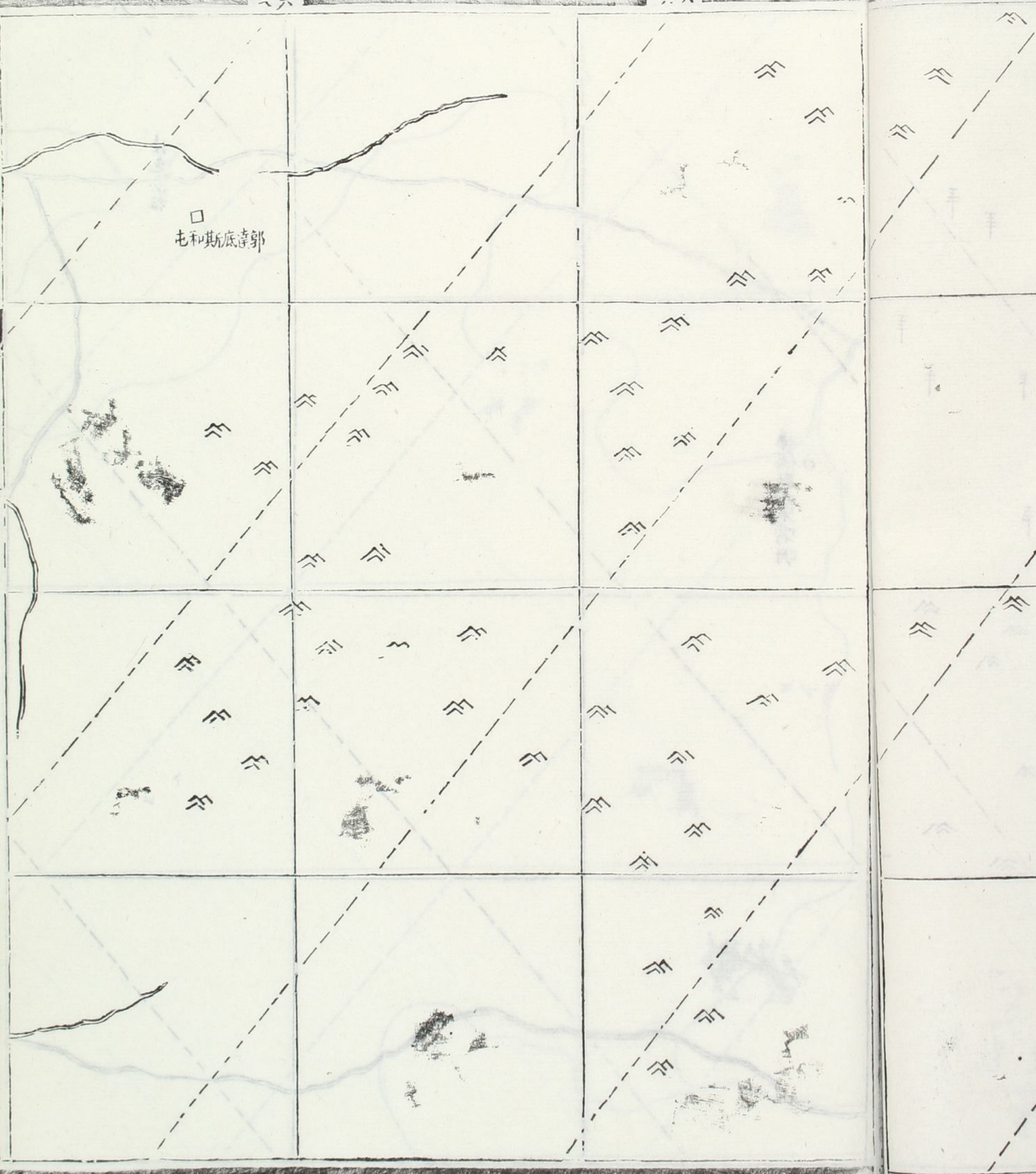



注色必拉

佛德勒必宋嘴珊

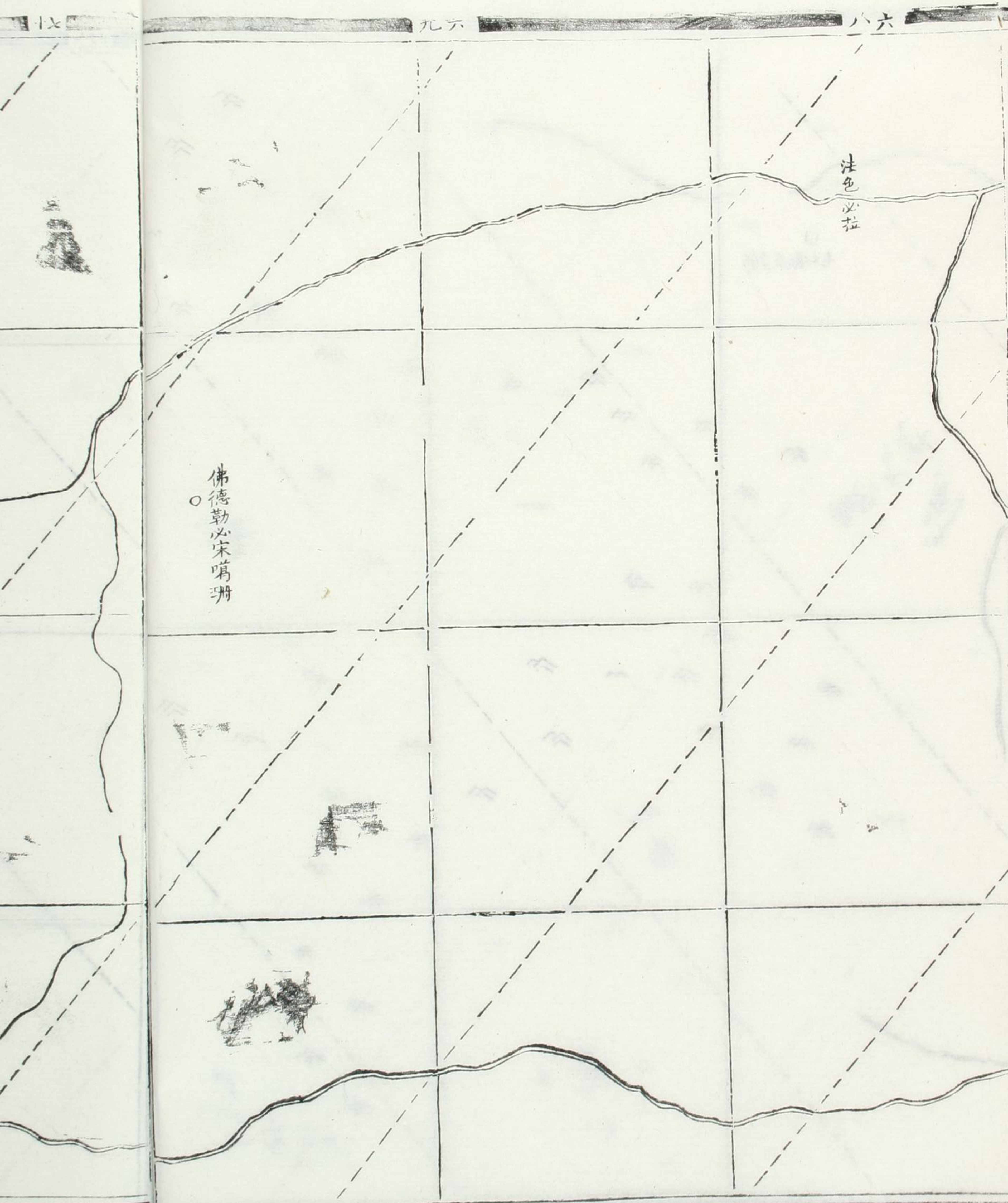



佛德勤必宋嘴珊

佛德勤必宋嘴珊

佛德勤必宋嘴珊

佛德勤必宋嘴珊

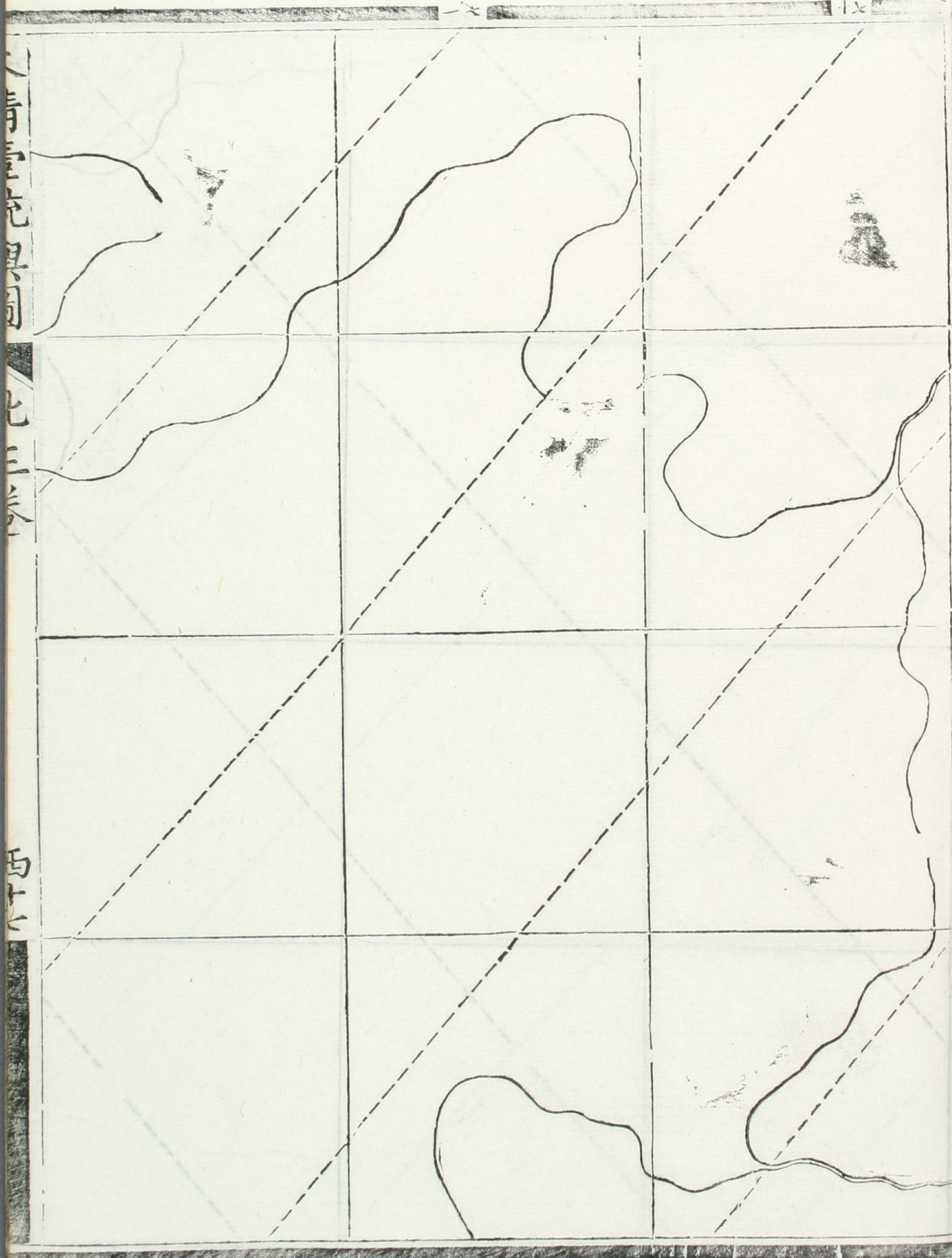



大清書院

十三卷

古

四

三

四



大清壹統輿圖

七三卷

西十八

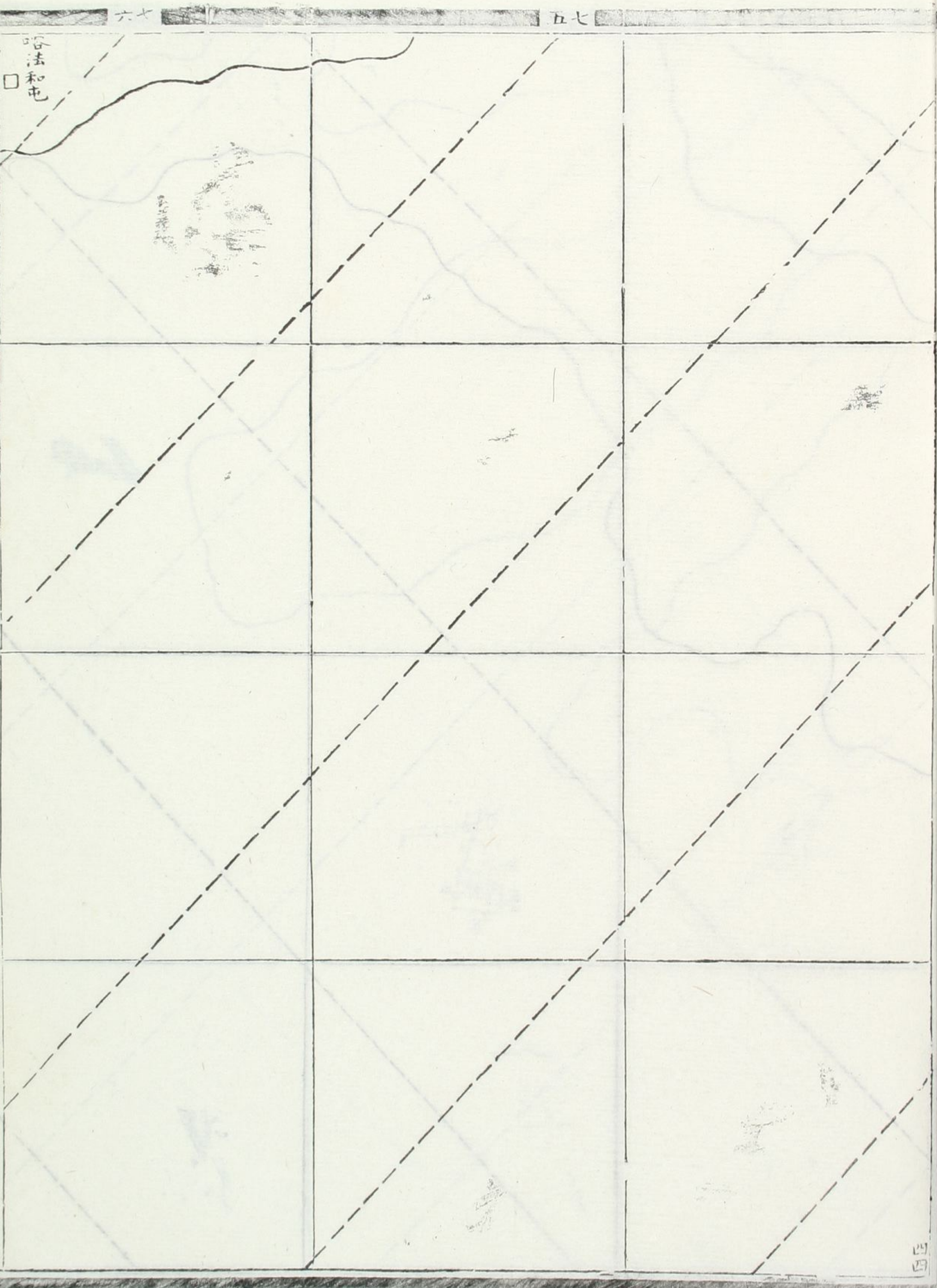

六十七

五十七

四十八

五十四



大清皇朝輿圖

卷之三

四十八





大清臺灣輿圖

七三

西

十八

九七

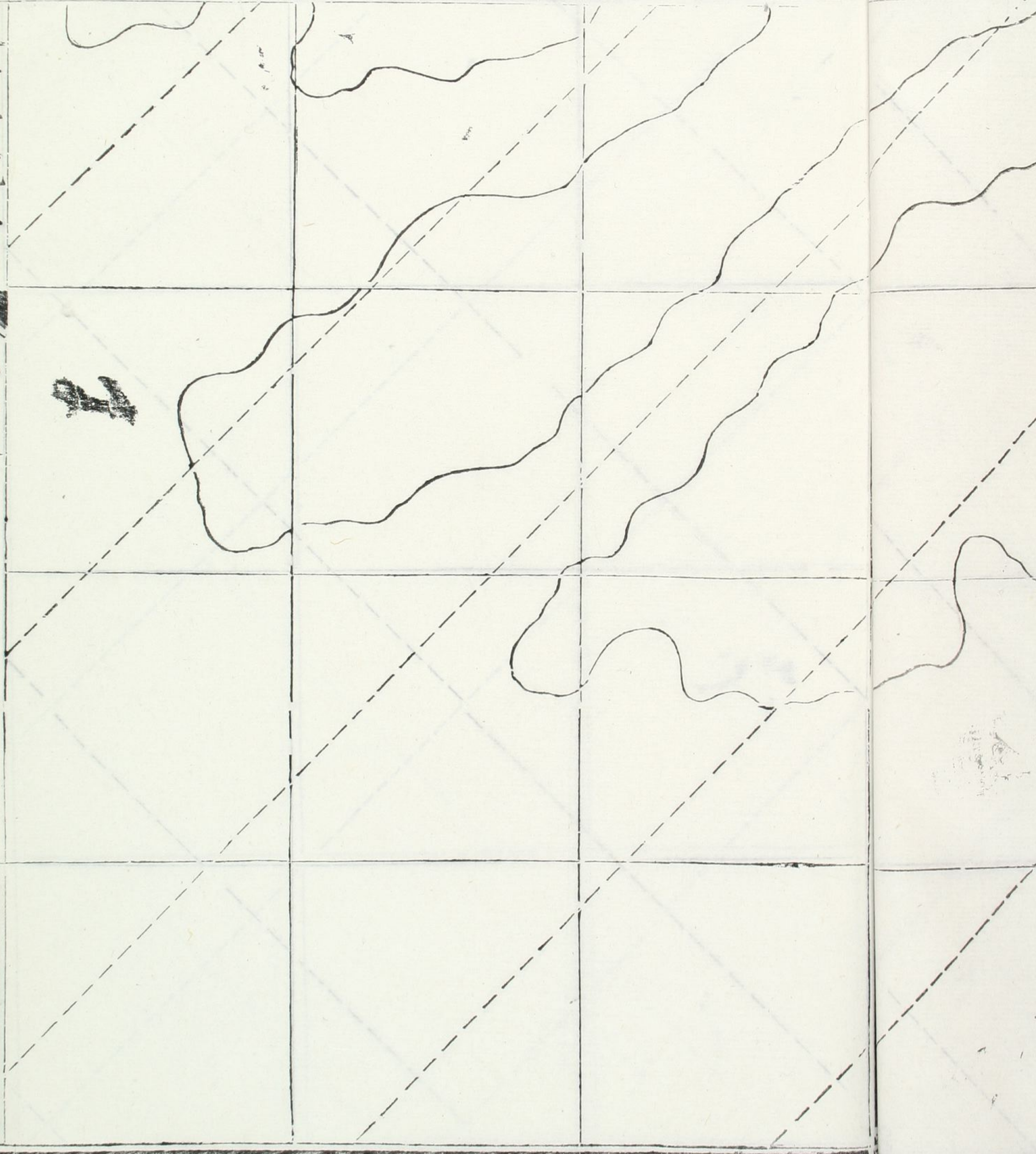



大井邊糸興區

北三卷

百一十九

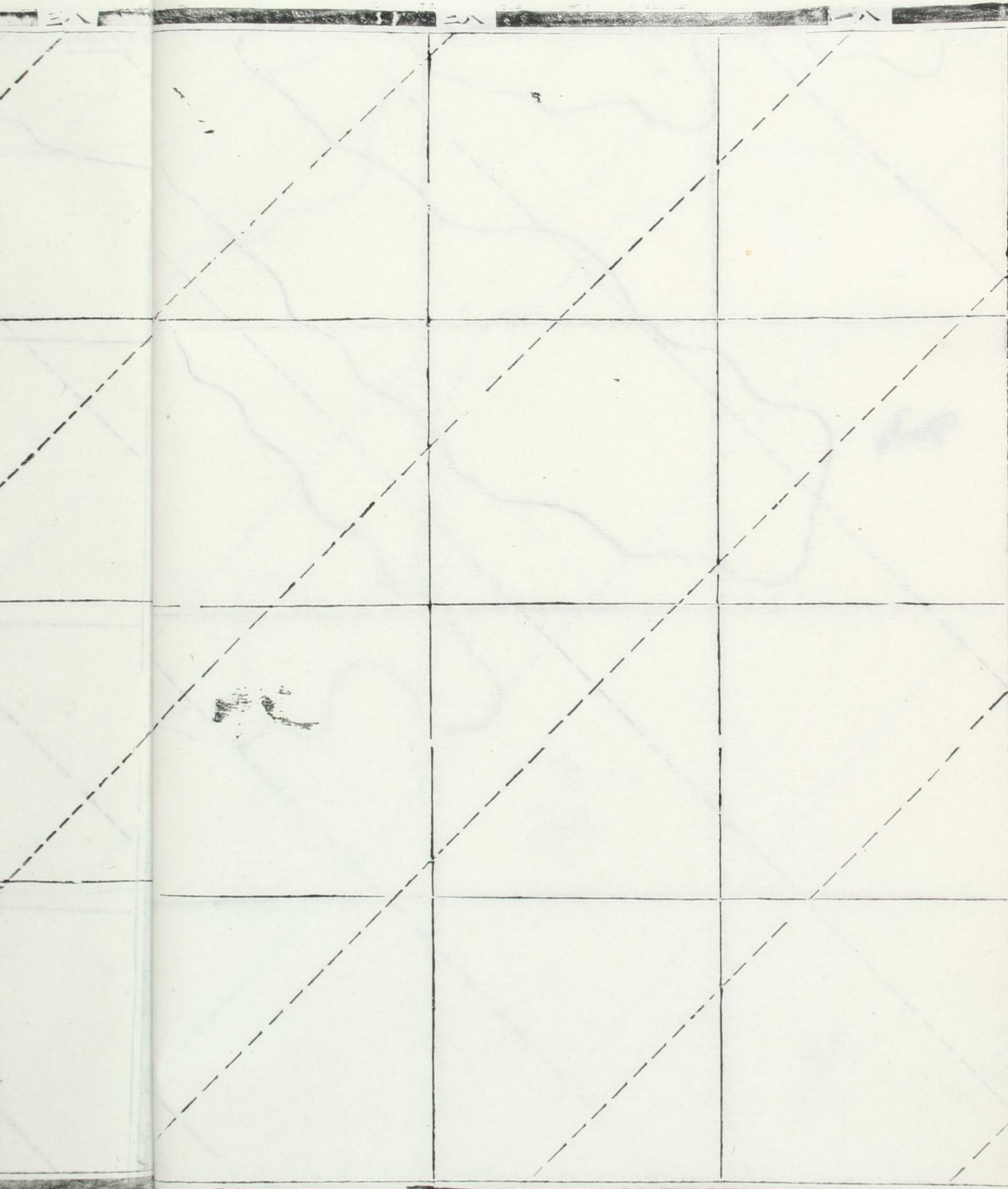



大清壹統輿圖

七三卷

西二十

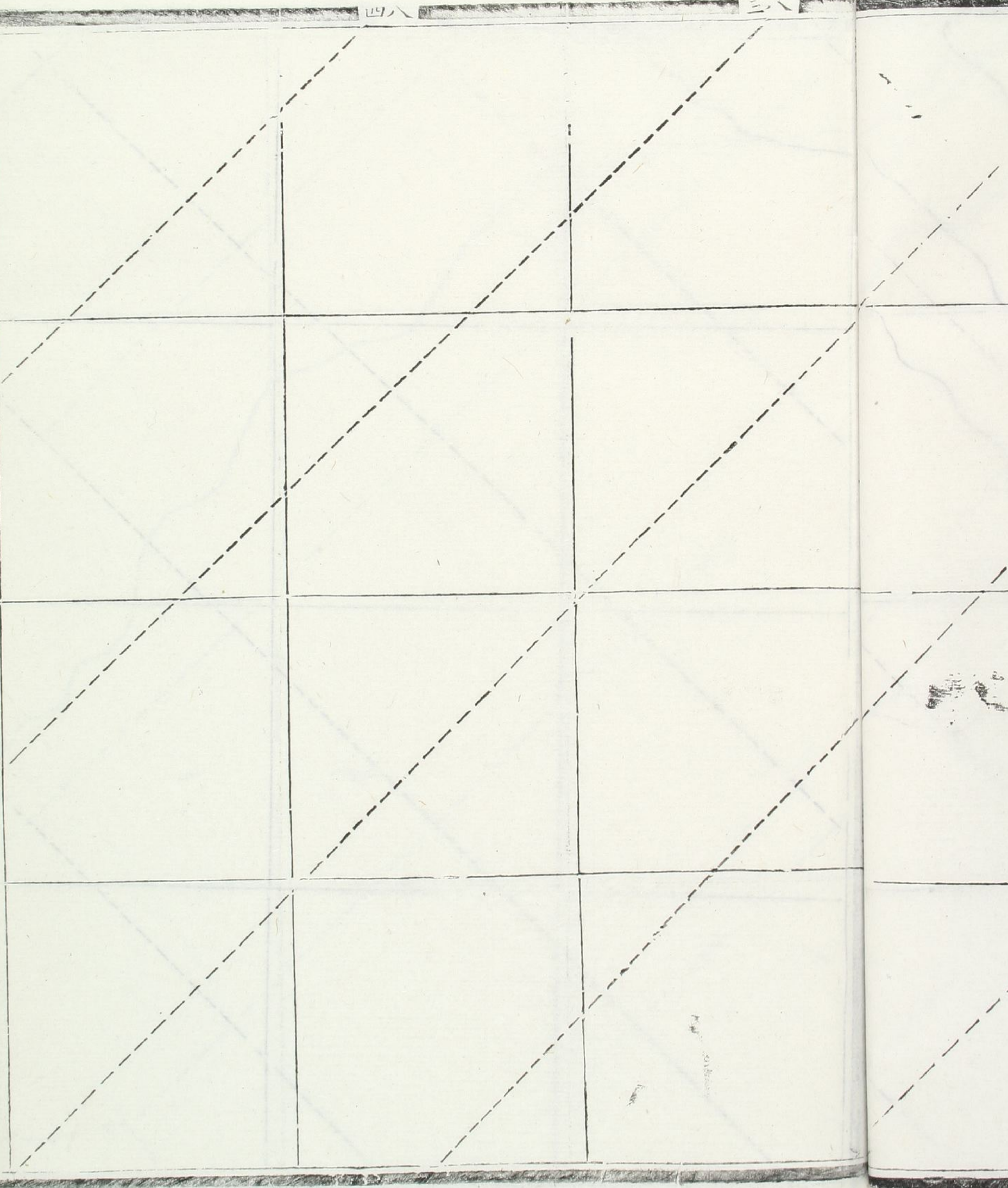



大正...  
三...

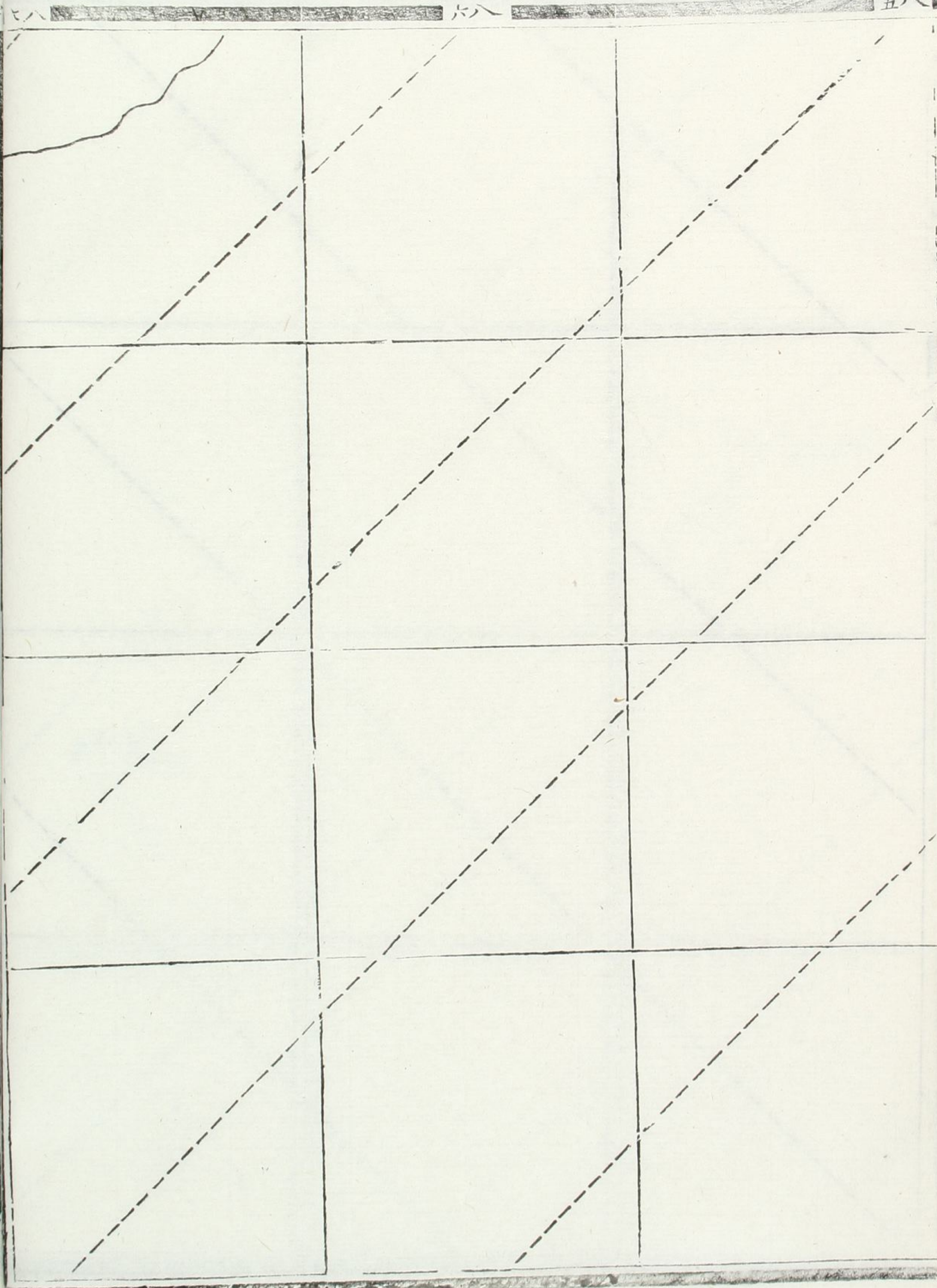

六八

五八







大清壹年

卷三

三

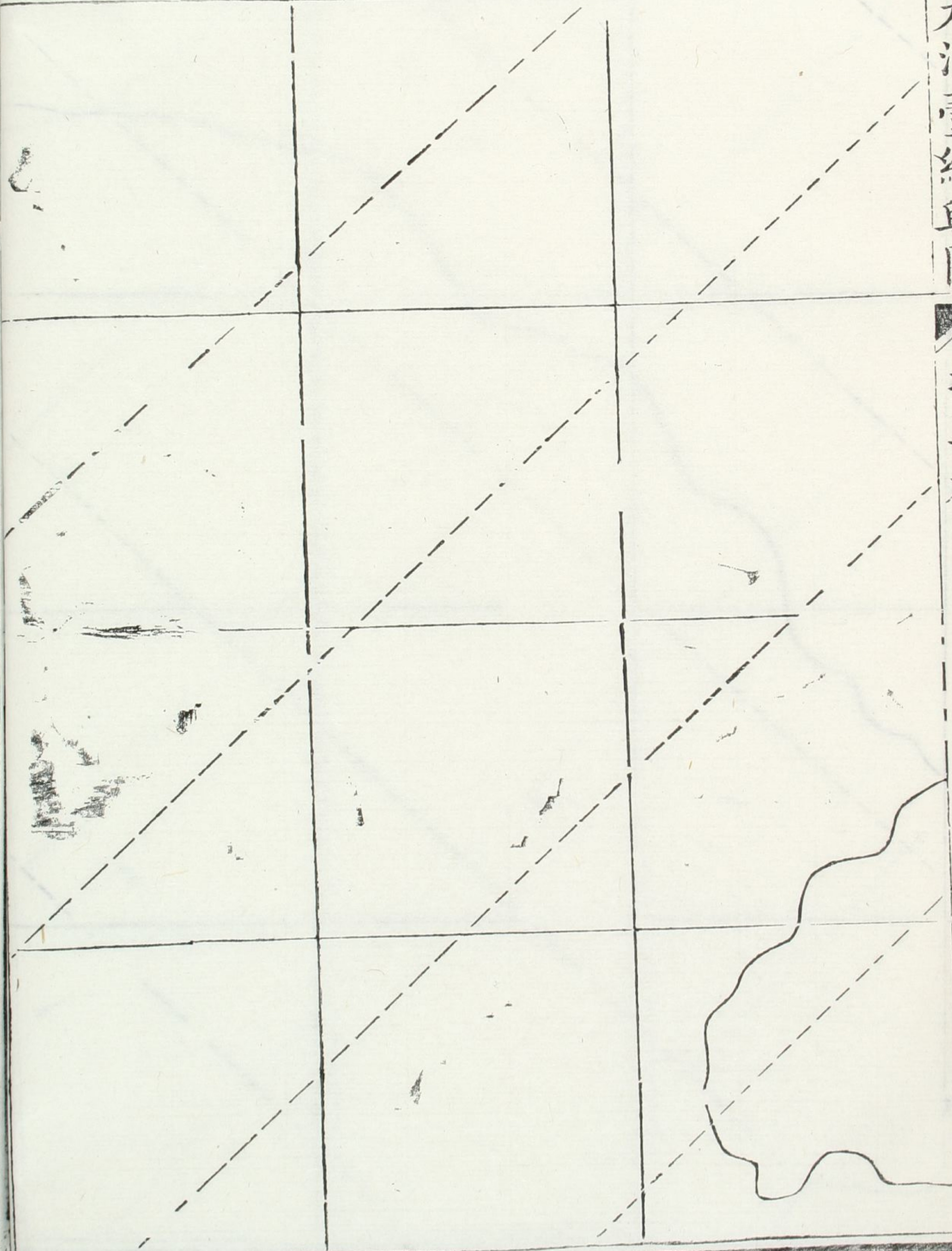



大清壹統輿圖

七四卷

東五

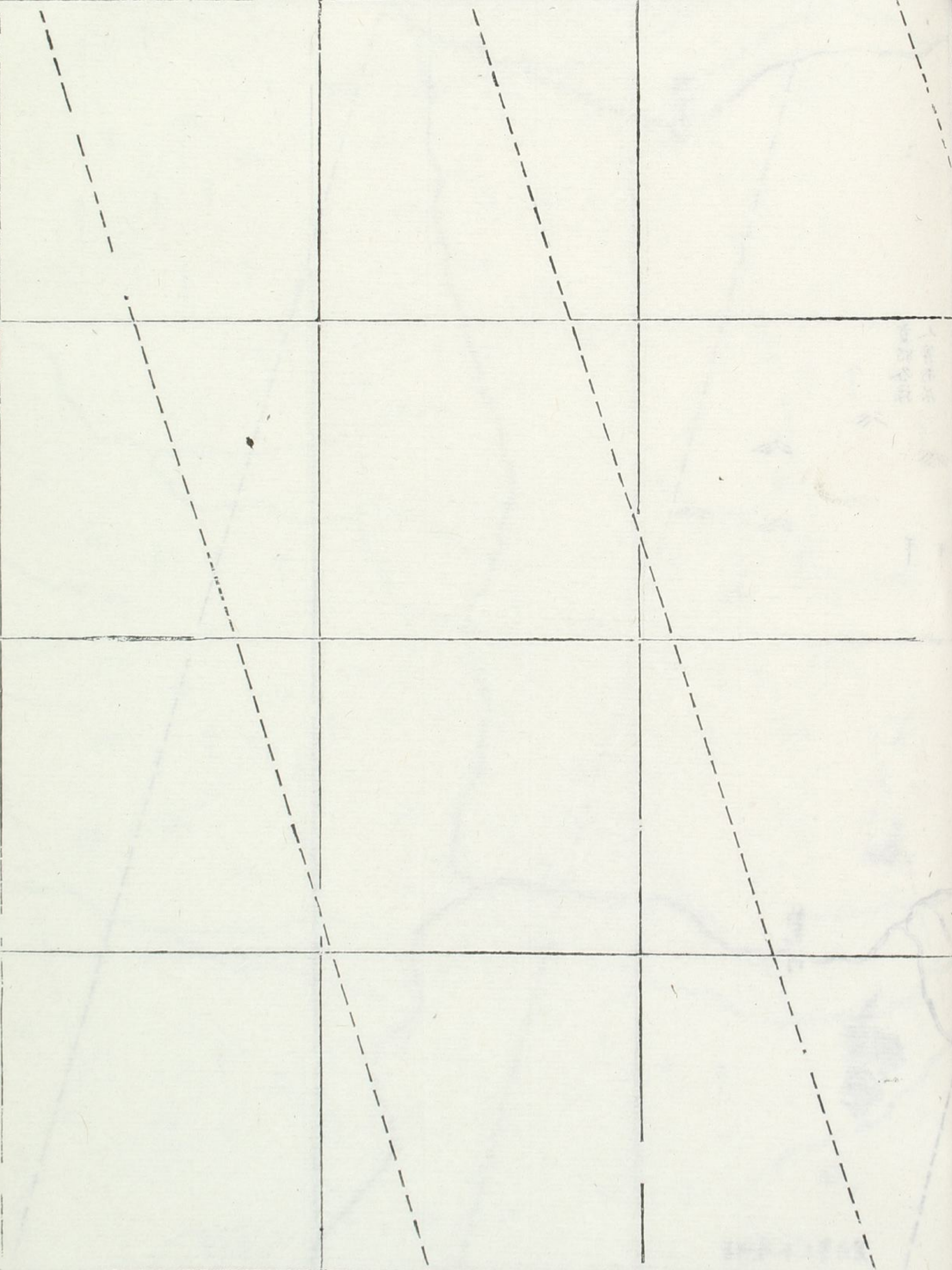



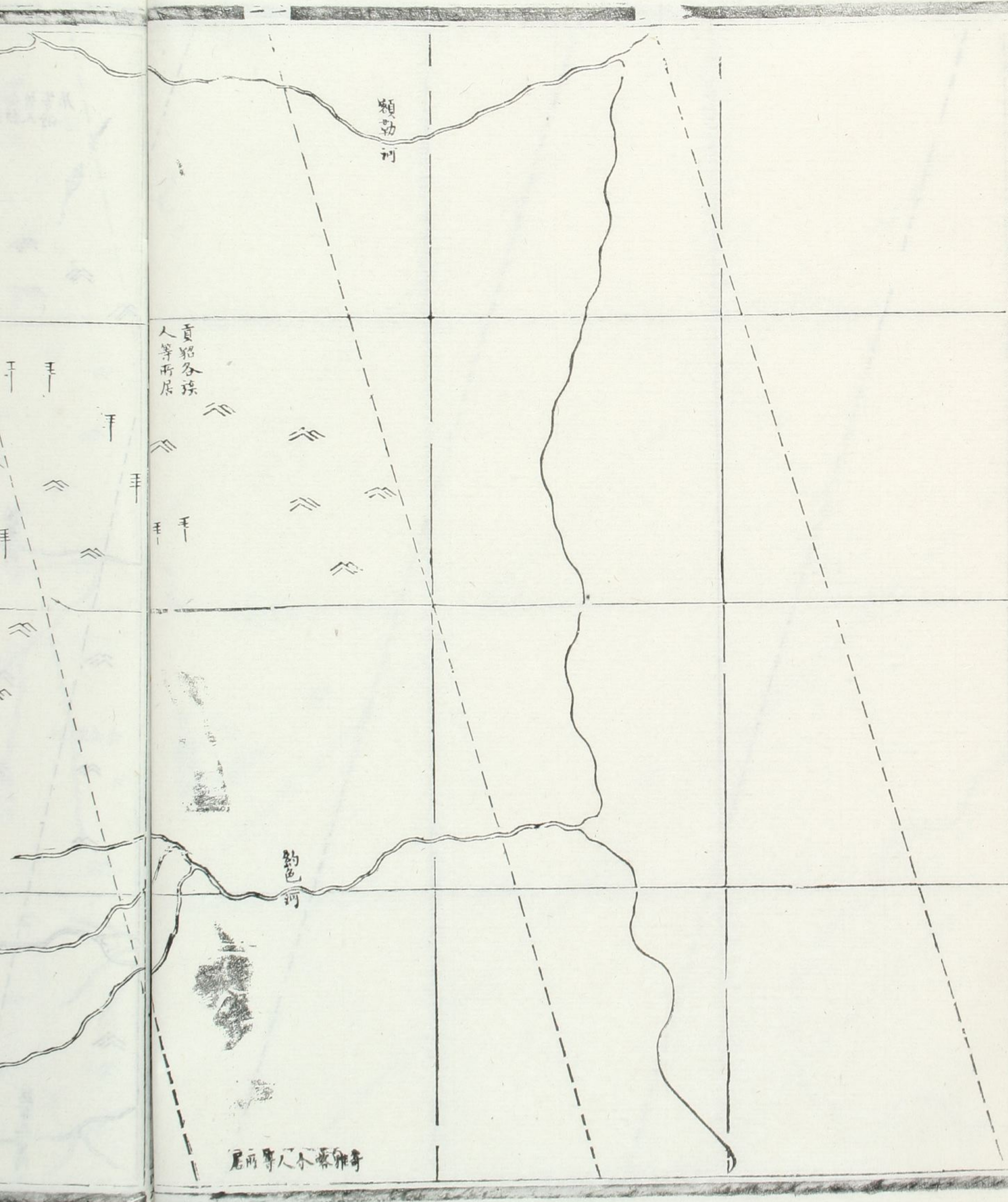

類勃河

貢昭各珠  
人等所居

約色河

尾所等人不悉詳奇



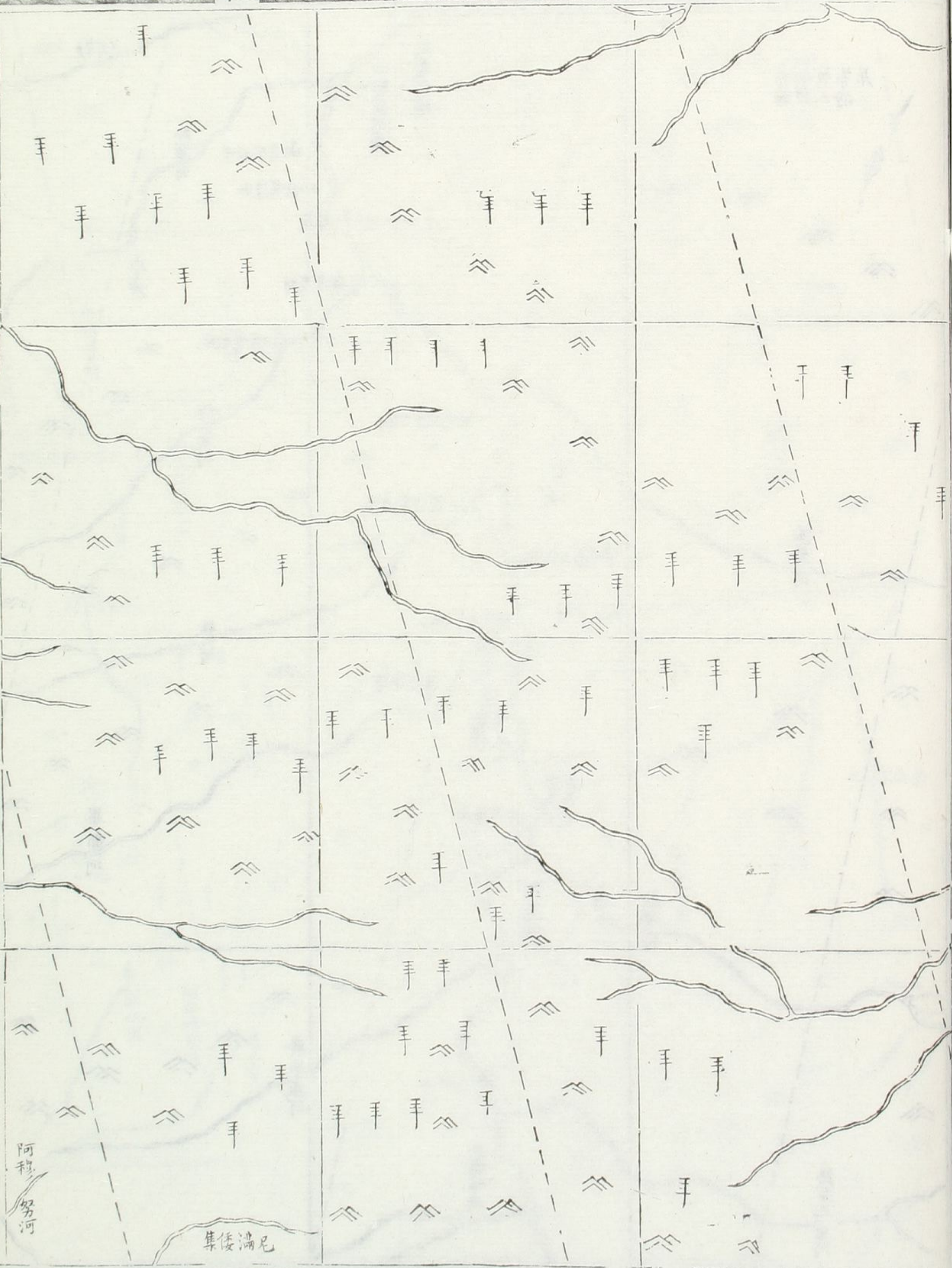

阿穆  
努河

集後滿尼

貢  
貂各  
珠  
人  
等  
所  
居

尼所等



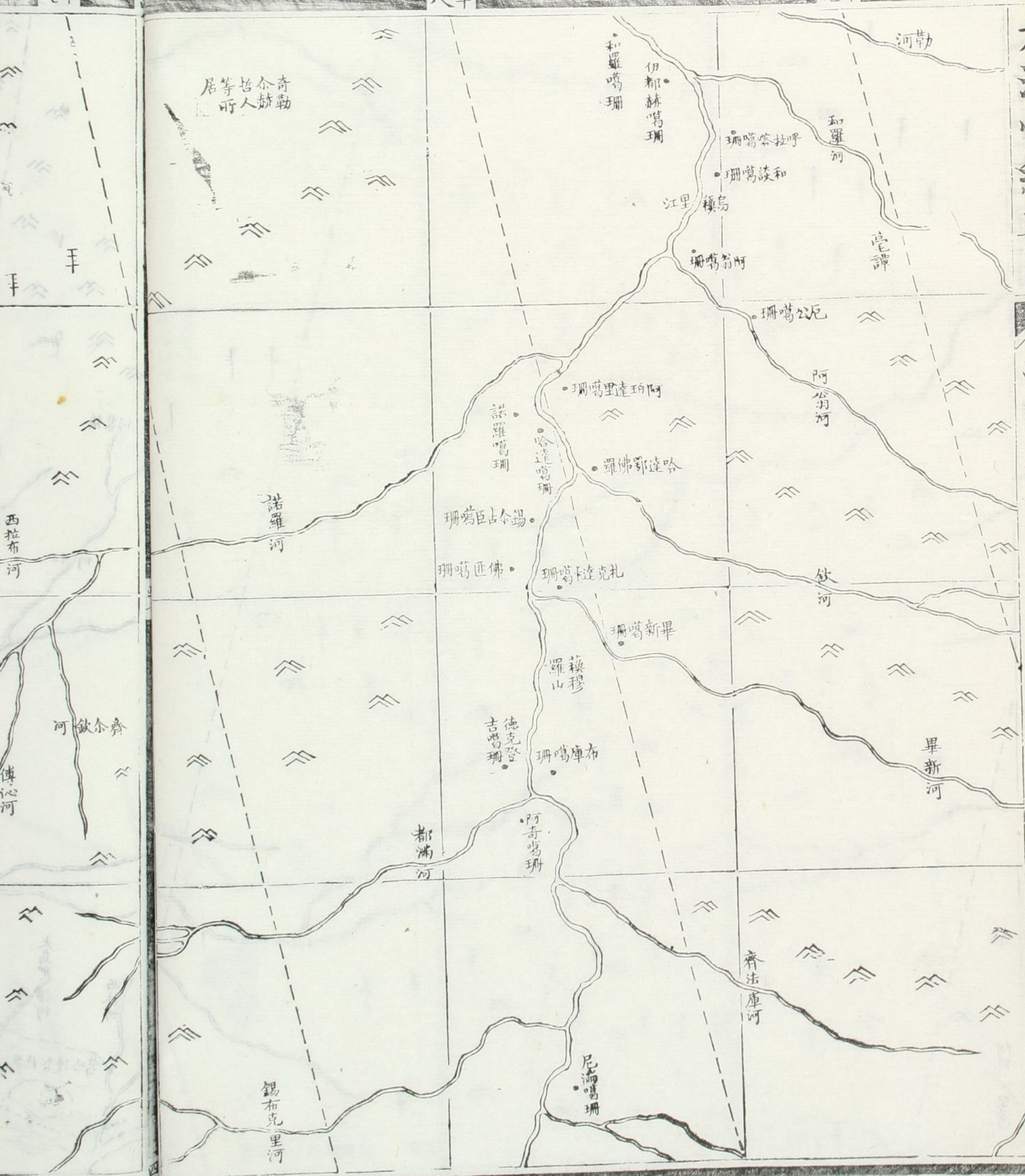

州

口

口

西拉布河

博沁河

四六















八東

九東

十東

溫尼羅站  
 余塔哈  
 董余卓林談  
 里河  
 烏羽介泊  
 温托昏泊  
 察罕泊  
 塔介哈泊  
 站魯庫

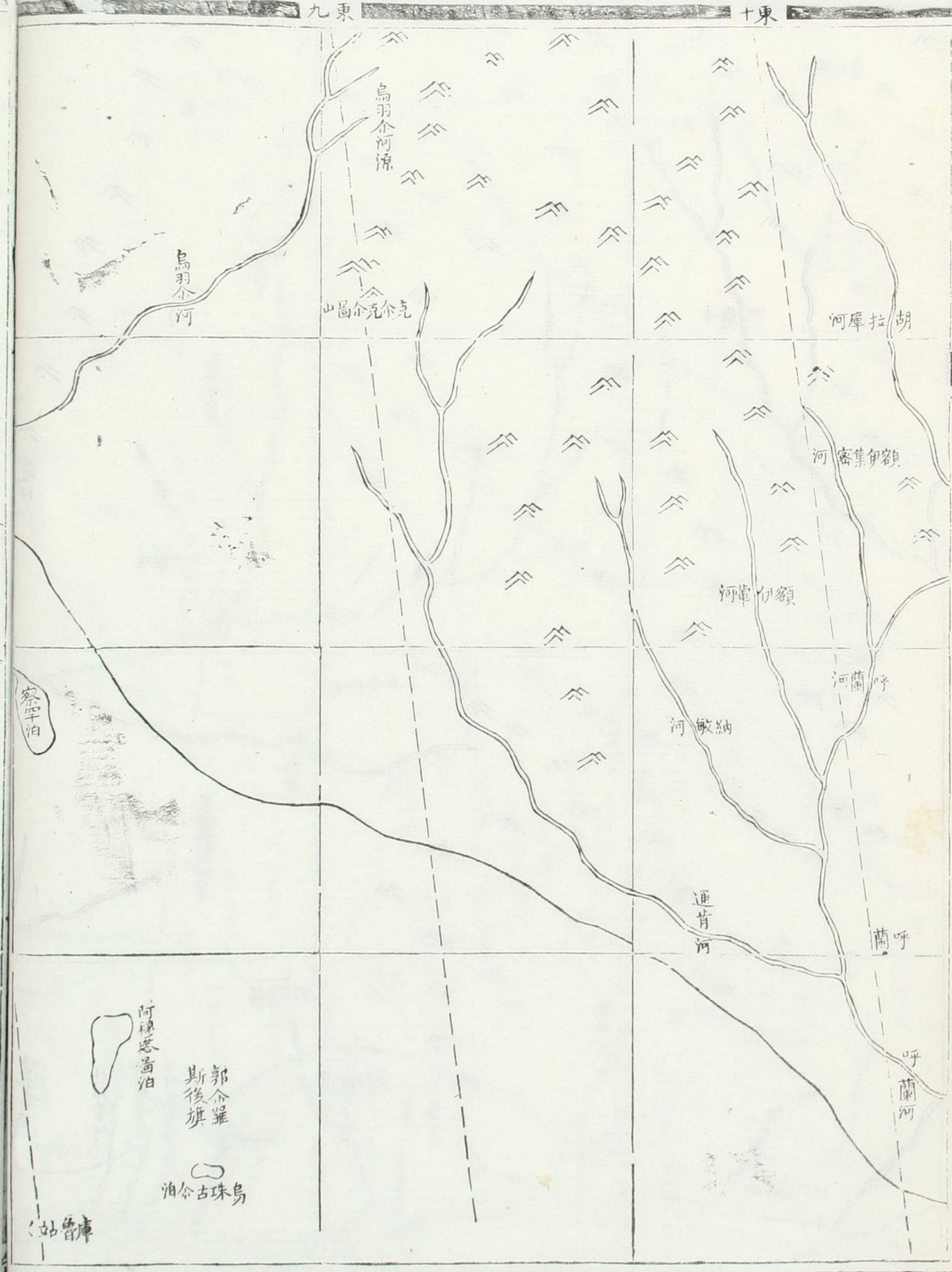











大清壹克圖  
七回卷

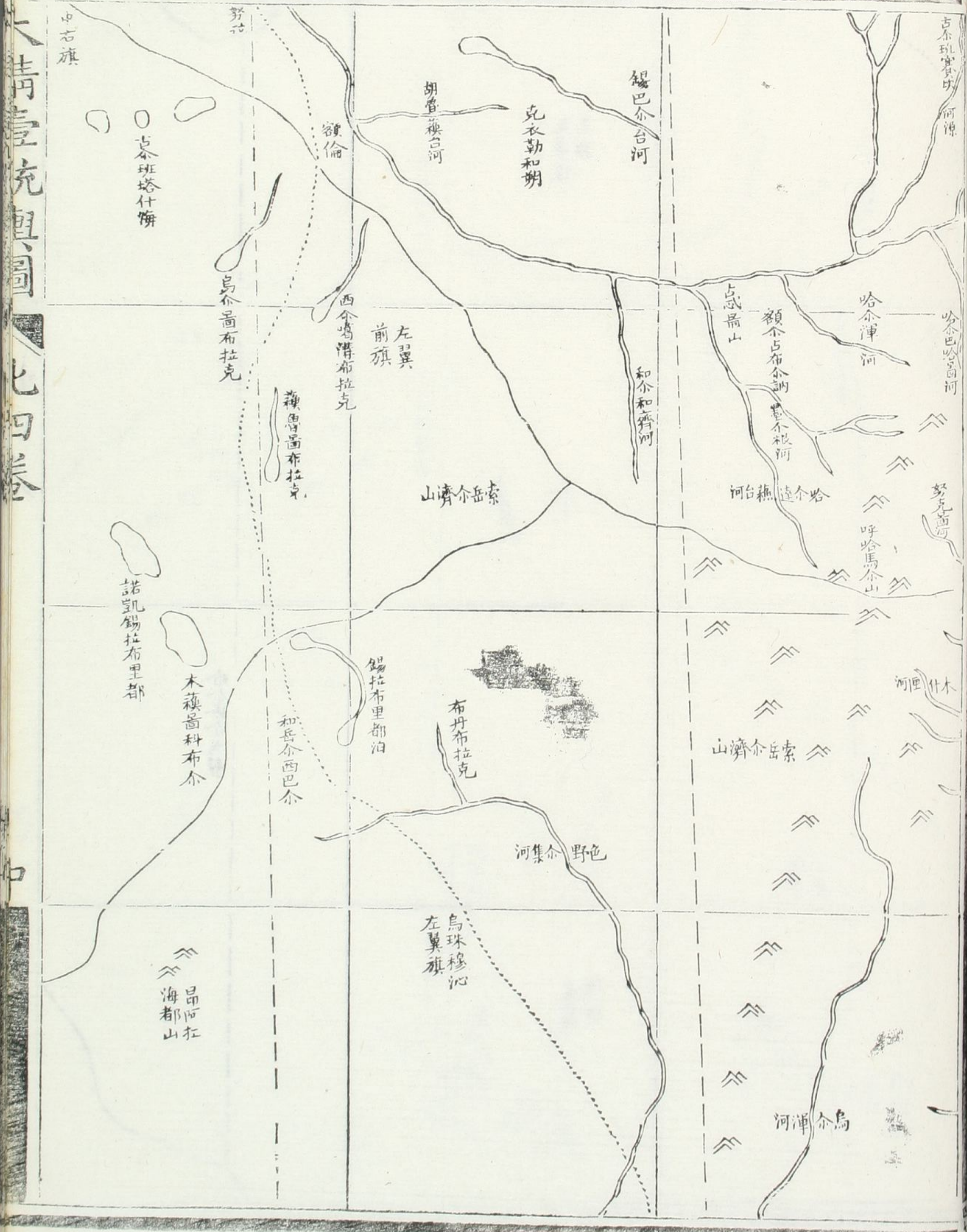



一東

中

一西

左翼後  
末旗

哈爾塔爾戈壁

右翼後  
後旗

庫勒泊

冬額介晉

烏爾達  
布泊



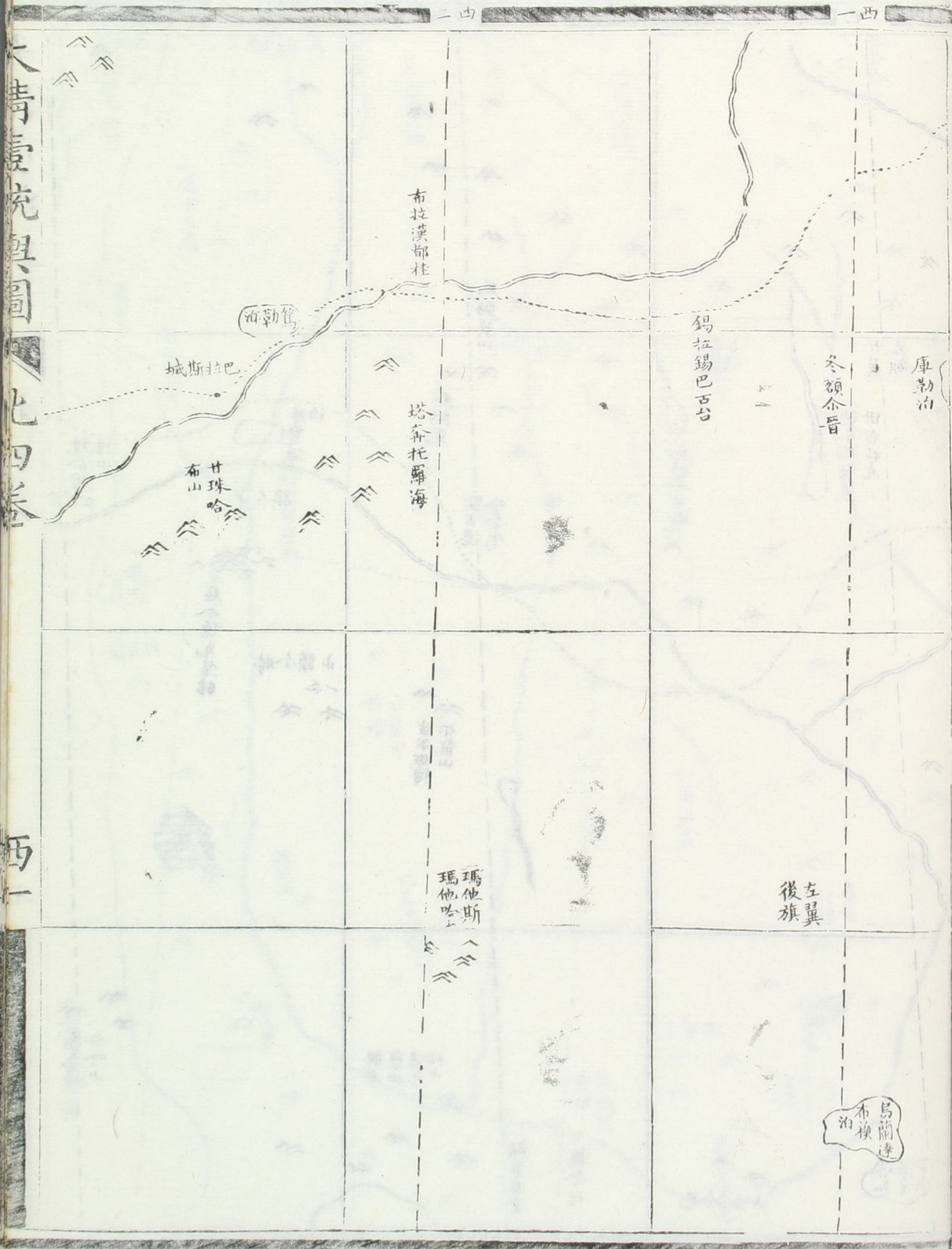



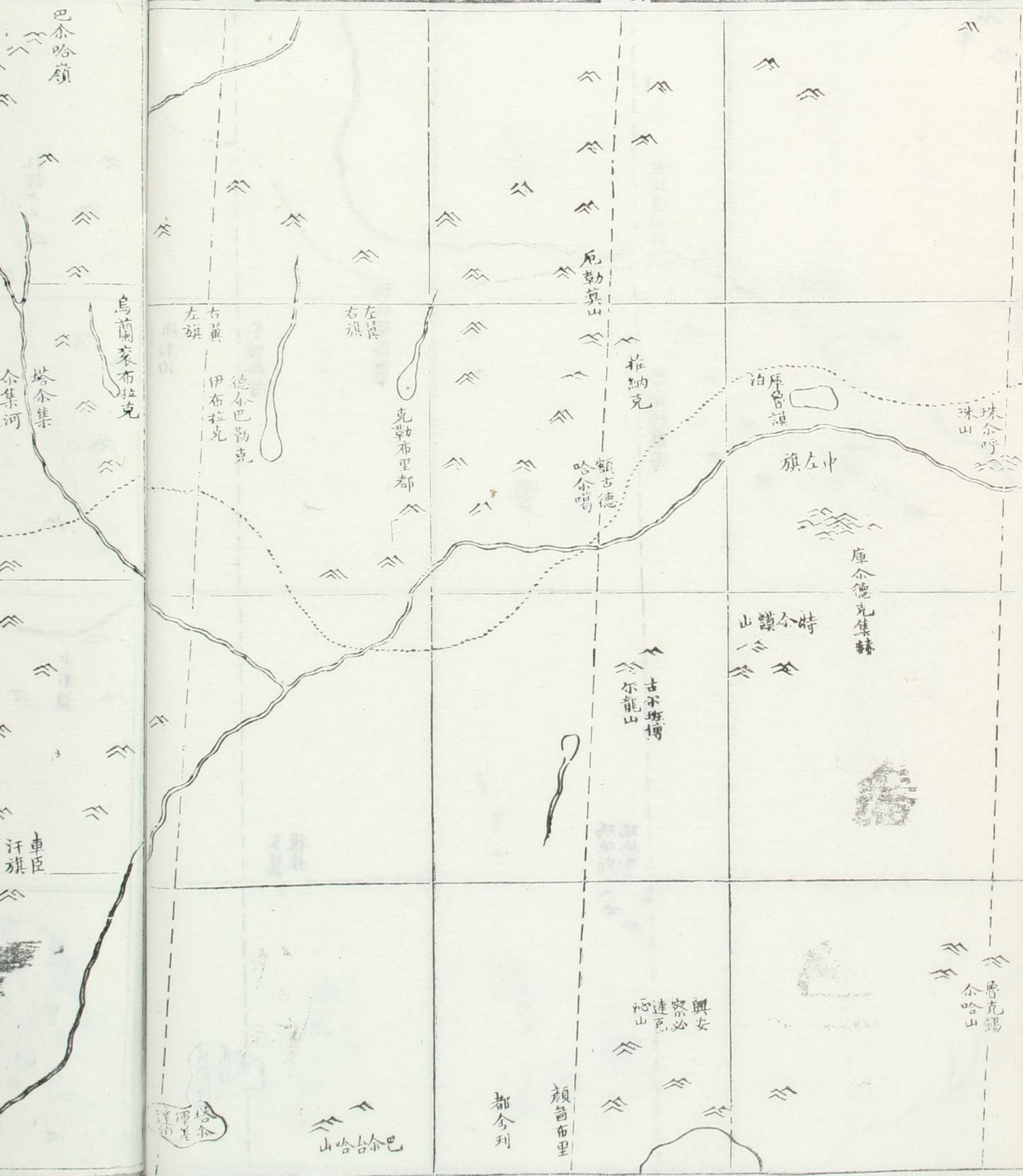



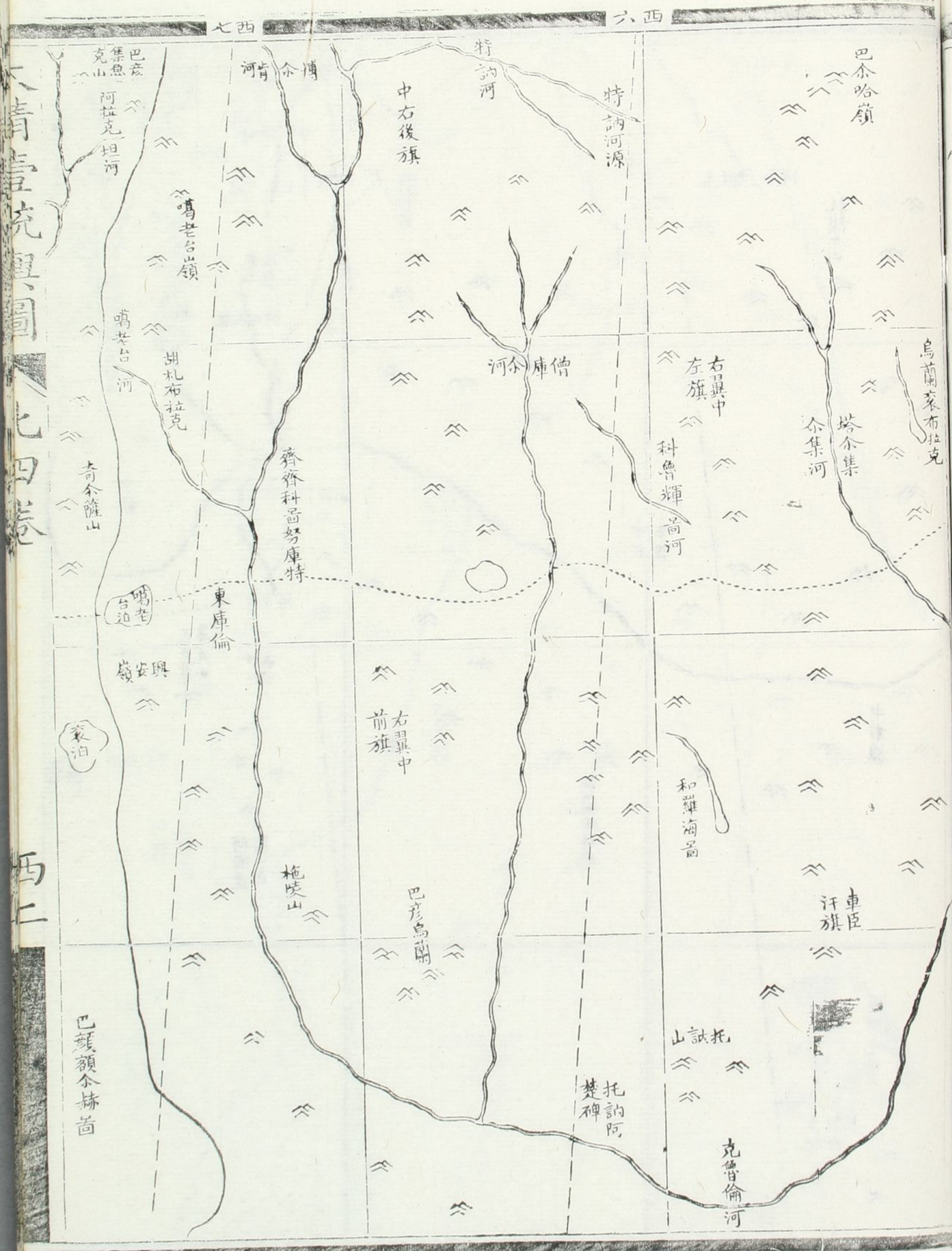

大清宣統元年圖

七四卷

西二



大清皇朝輿圖

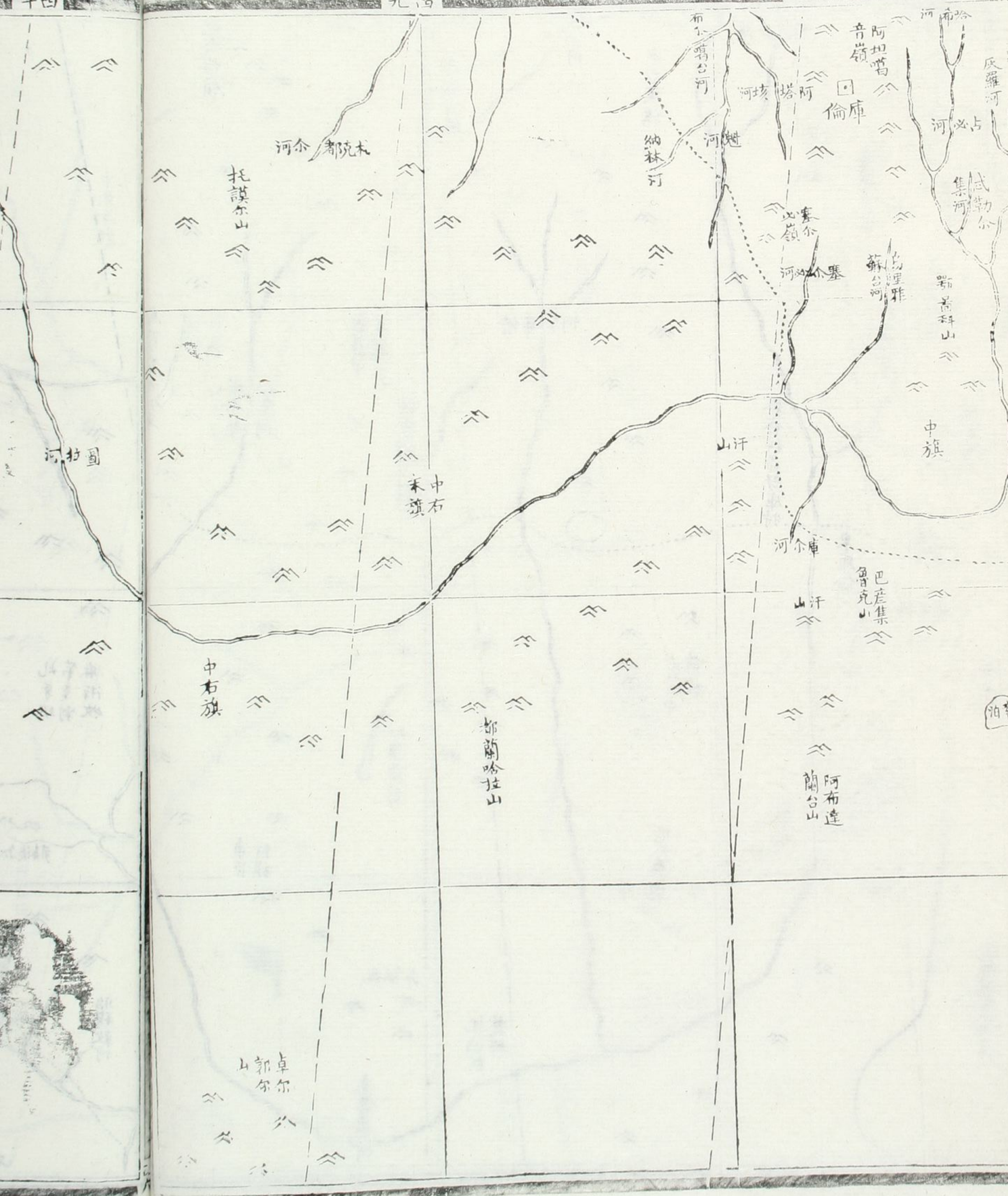



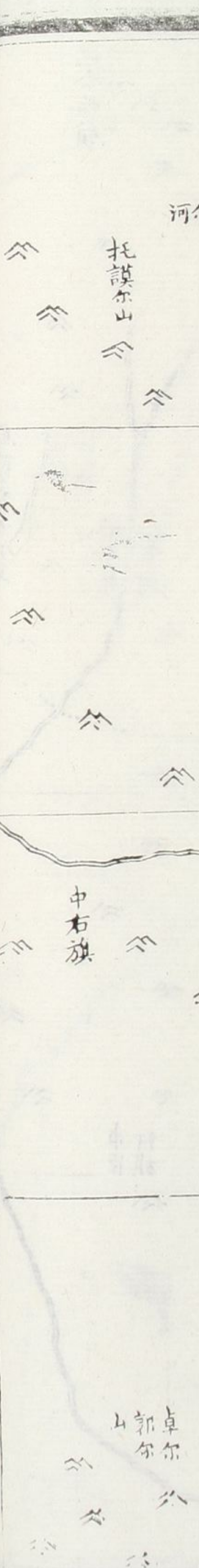
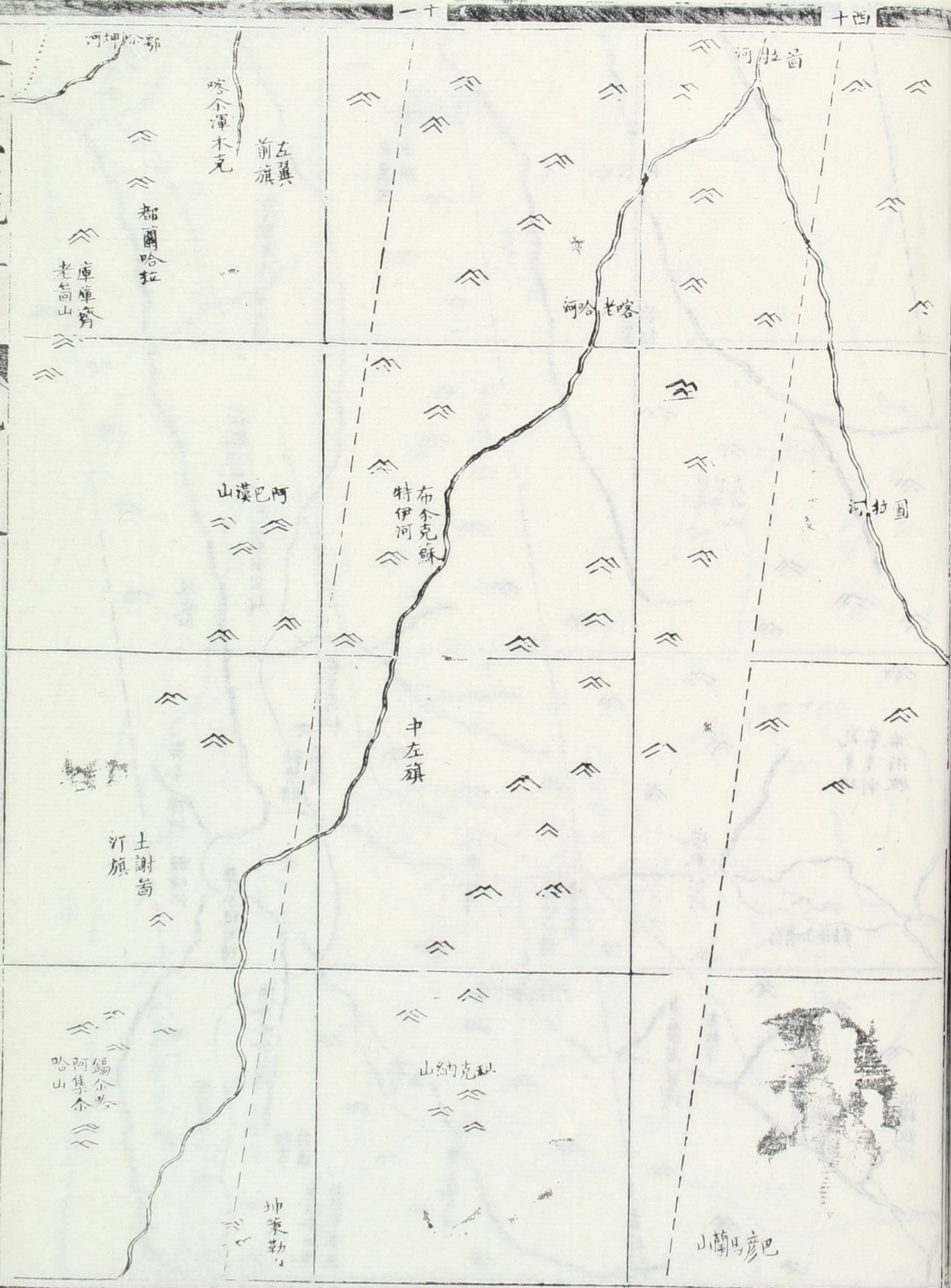







大清壹克興圖

七回卷

西四

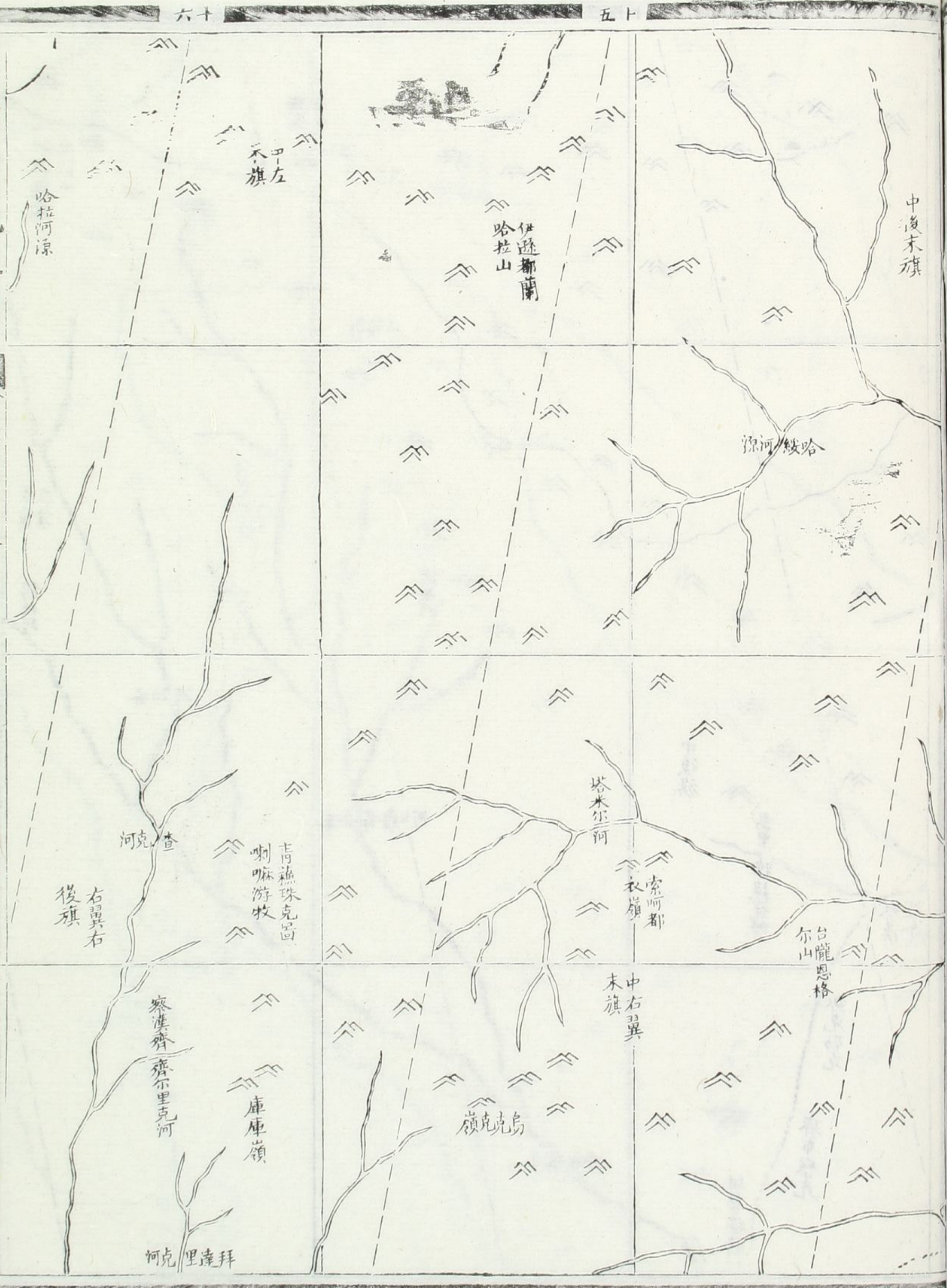



大清一統志 卷之四十四

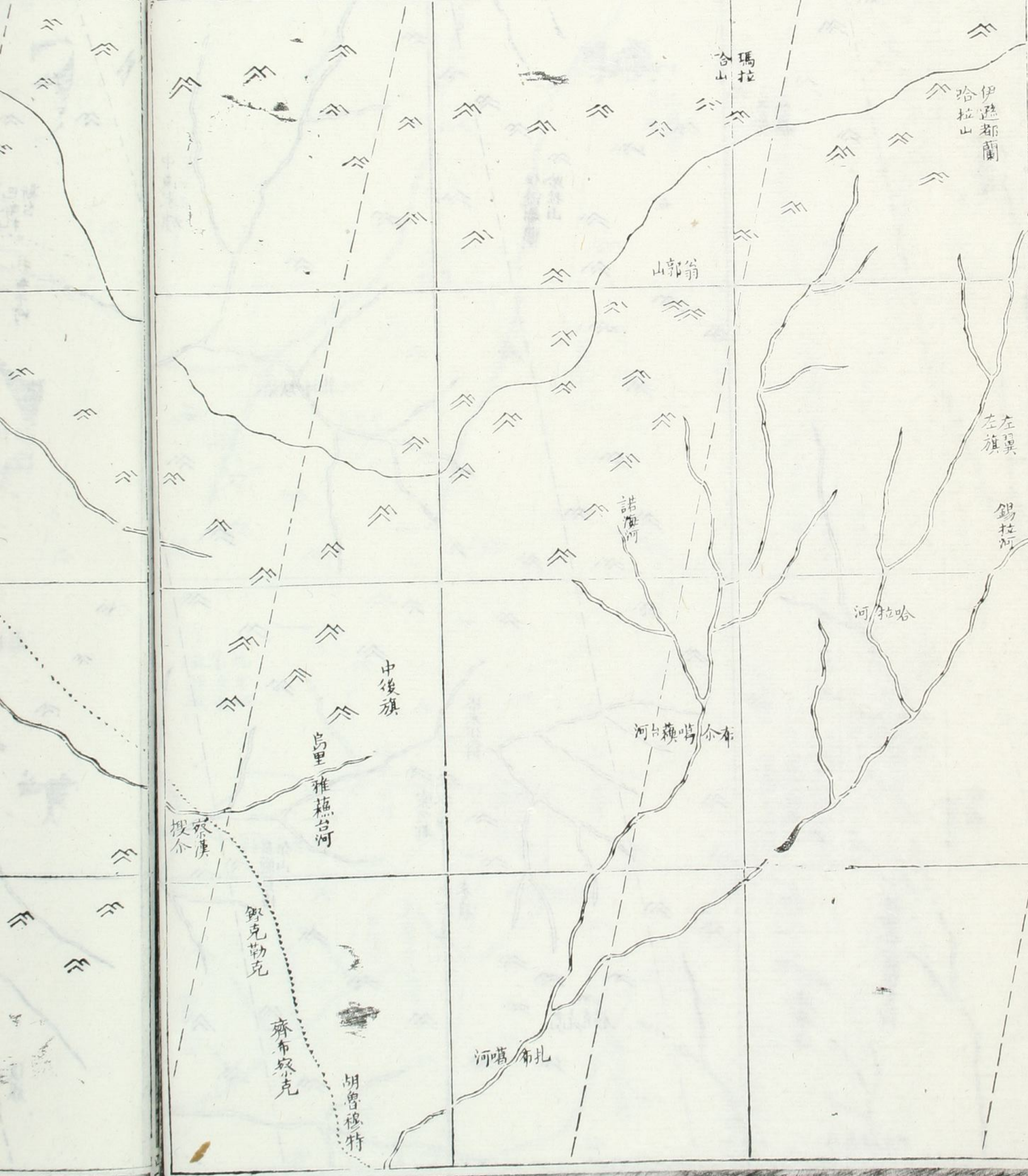

西四



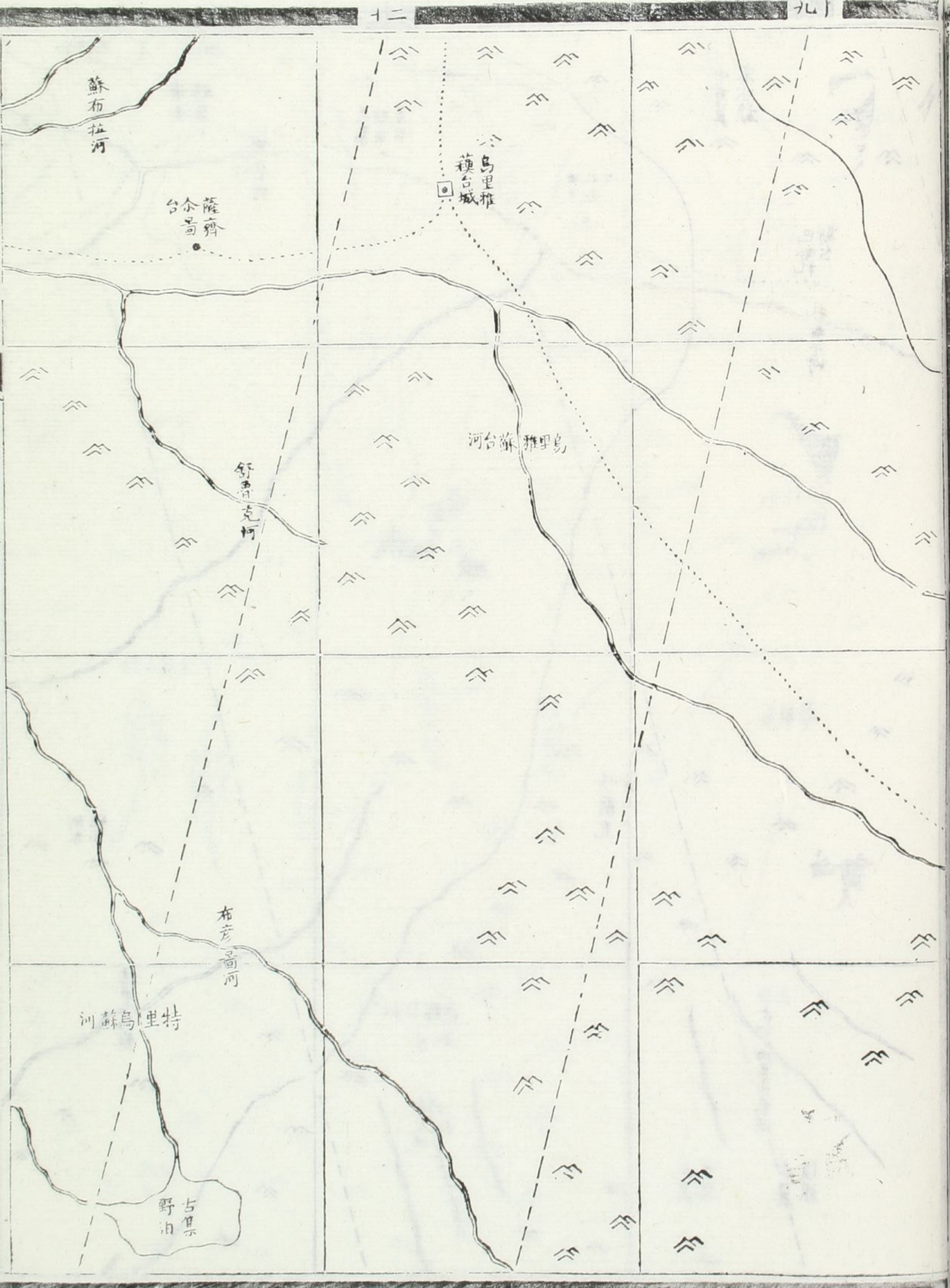























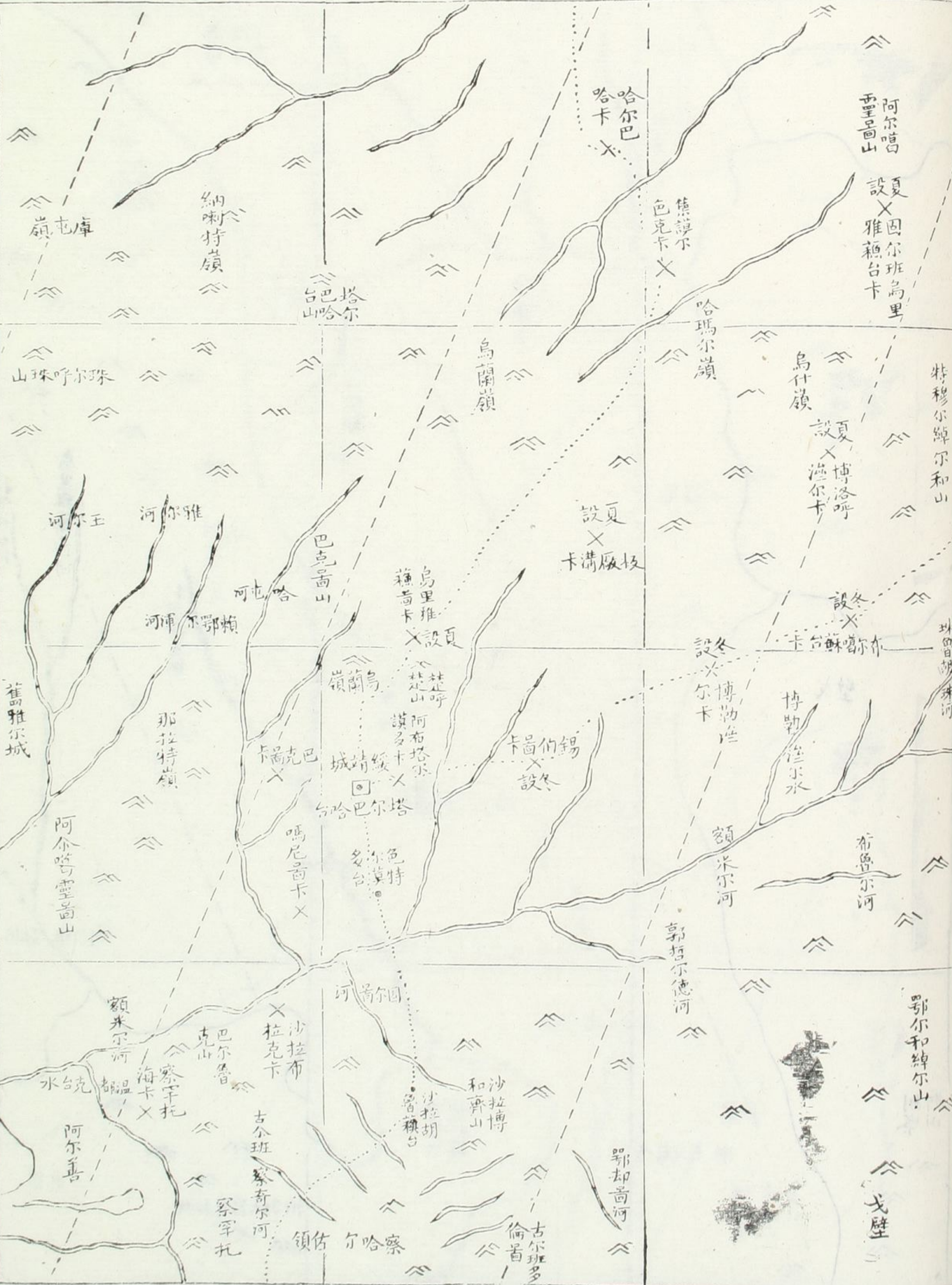



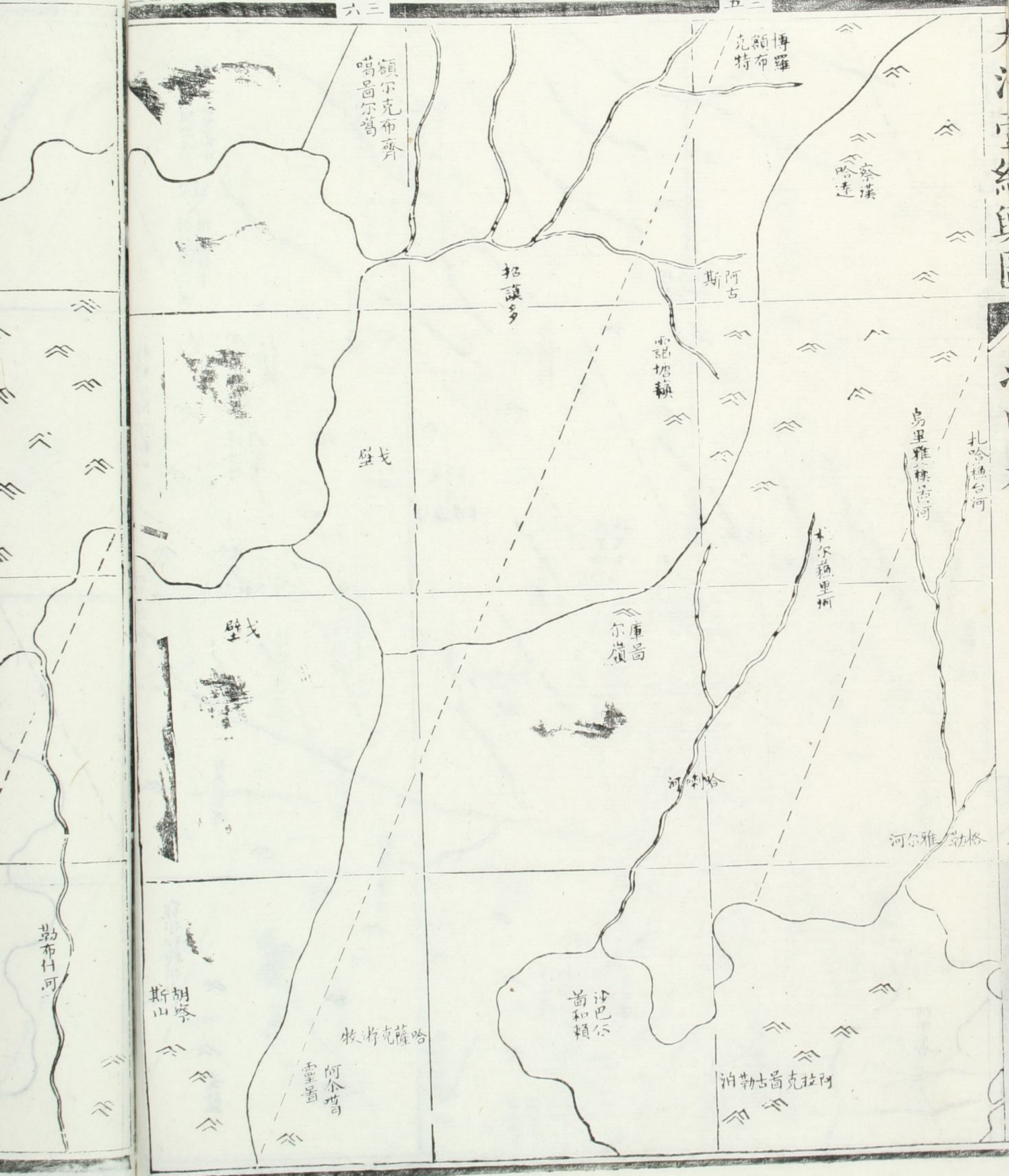

大清  
 蒙古  
 圖



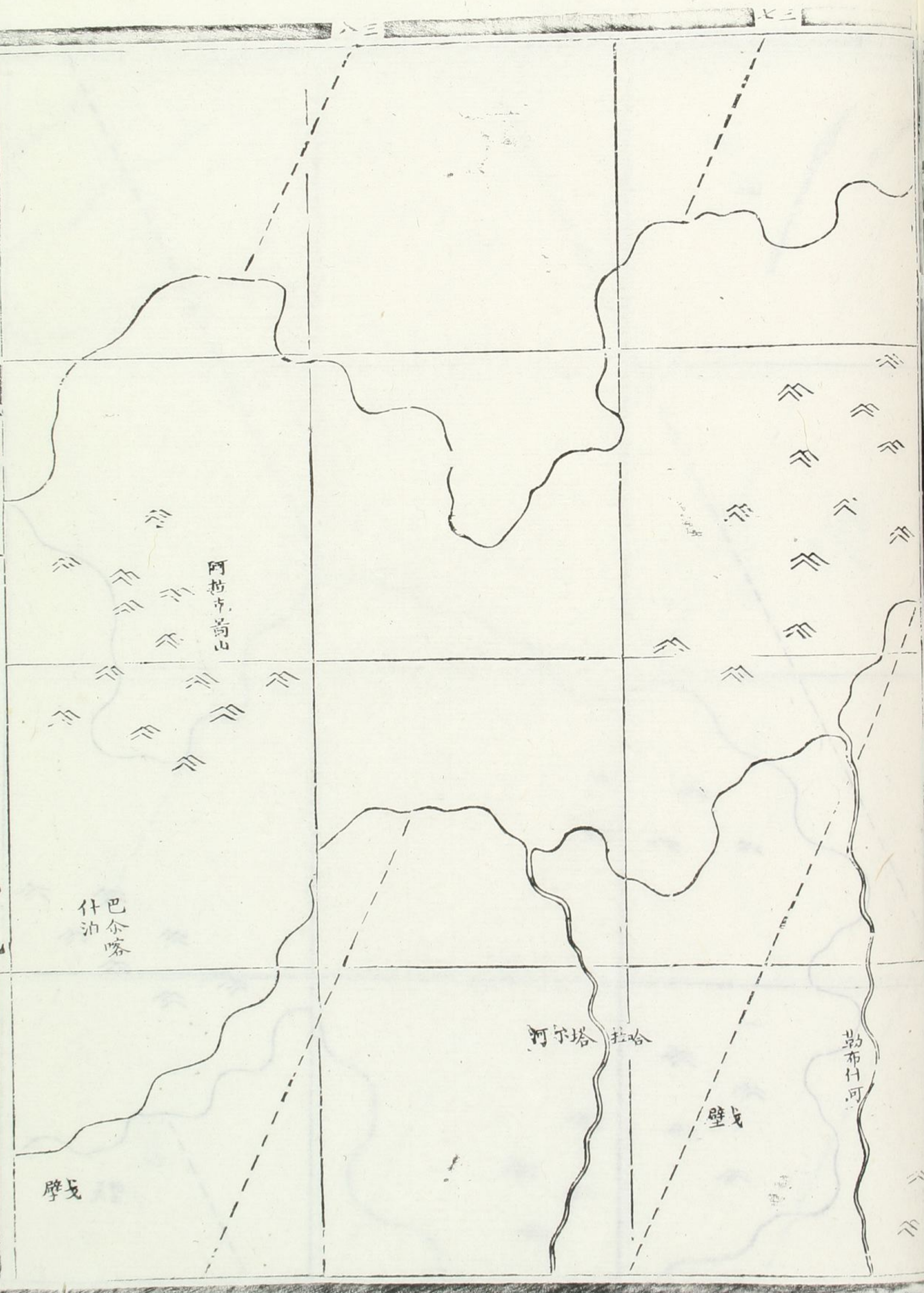



大清皇朝輿圖

卷之四

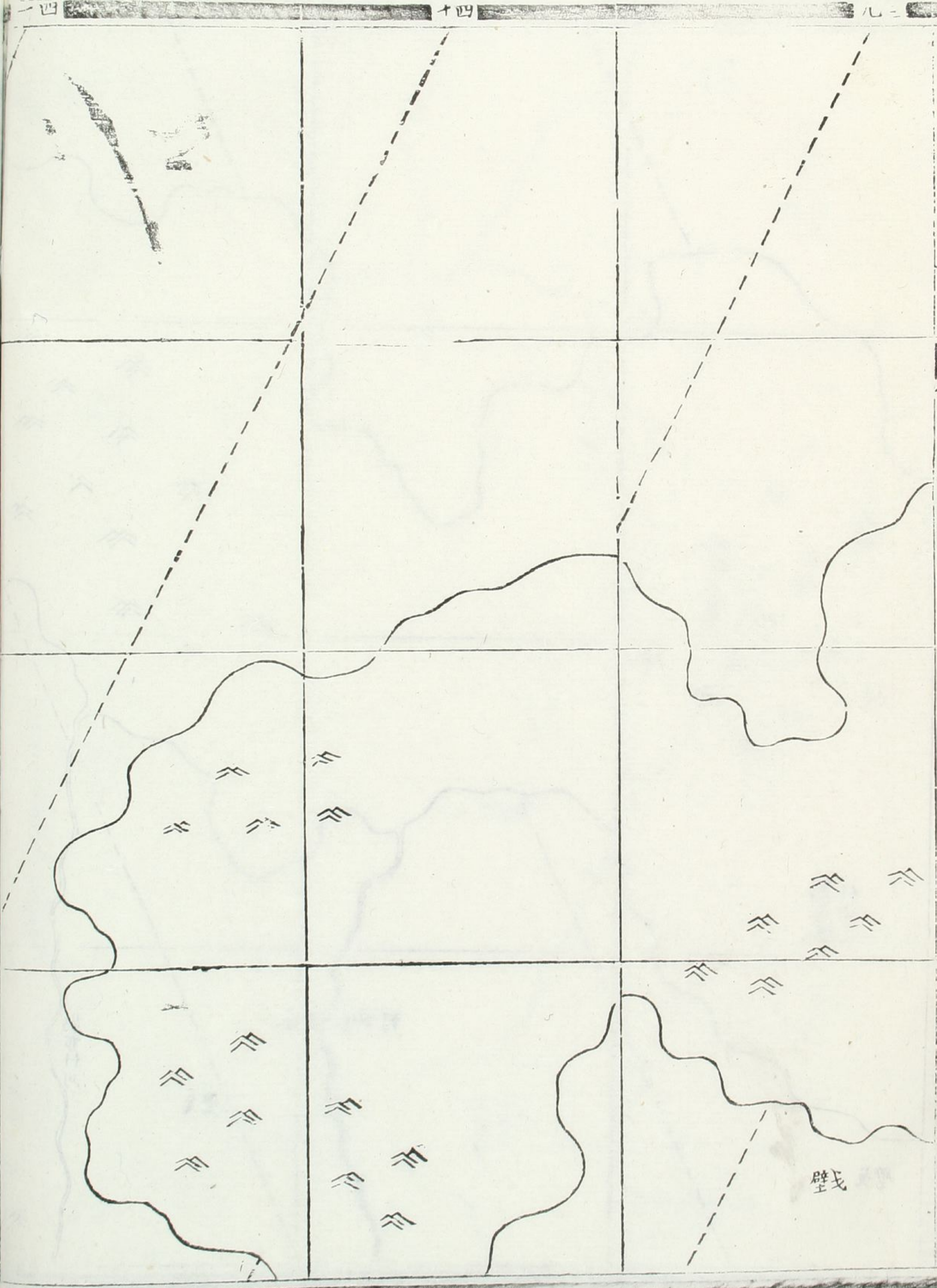

壁



大清宣統輿圖

七四卷

西十

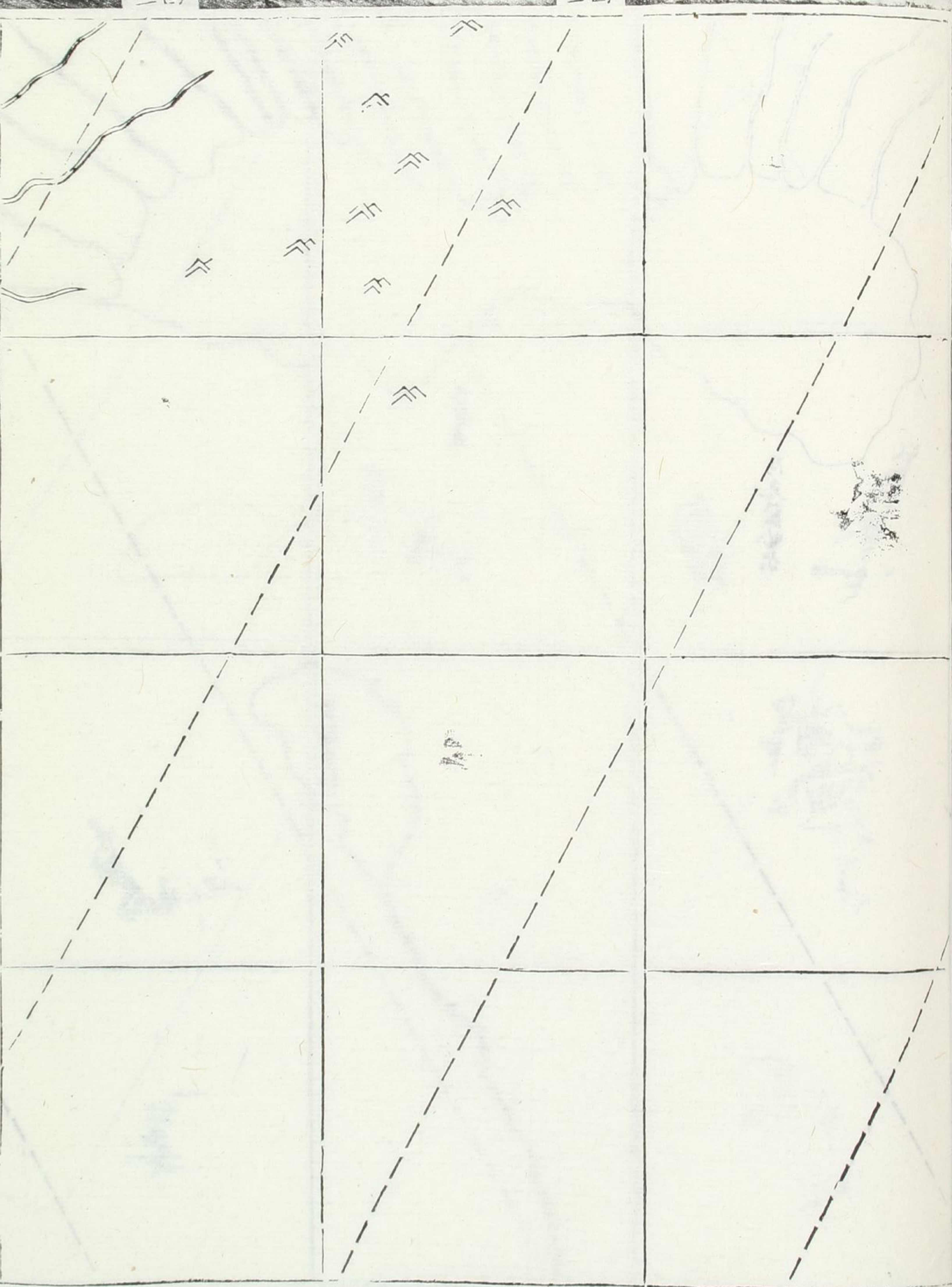

一四

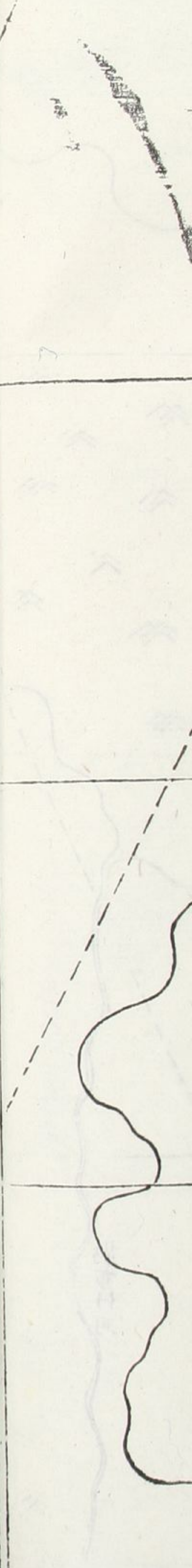



大清... 北... 五...

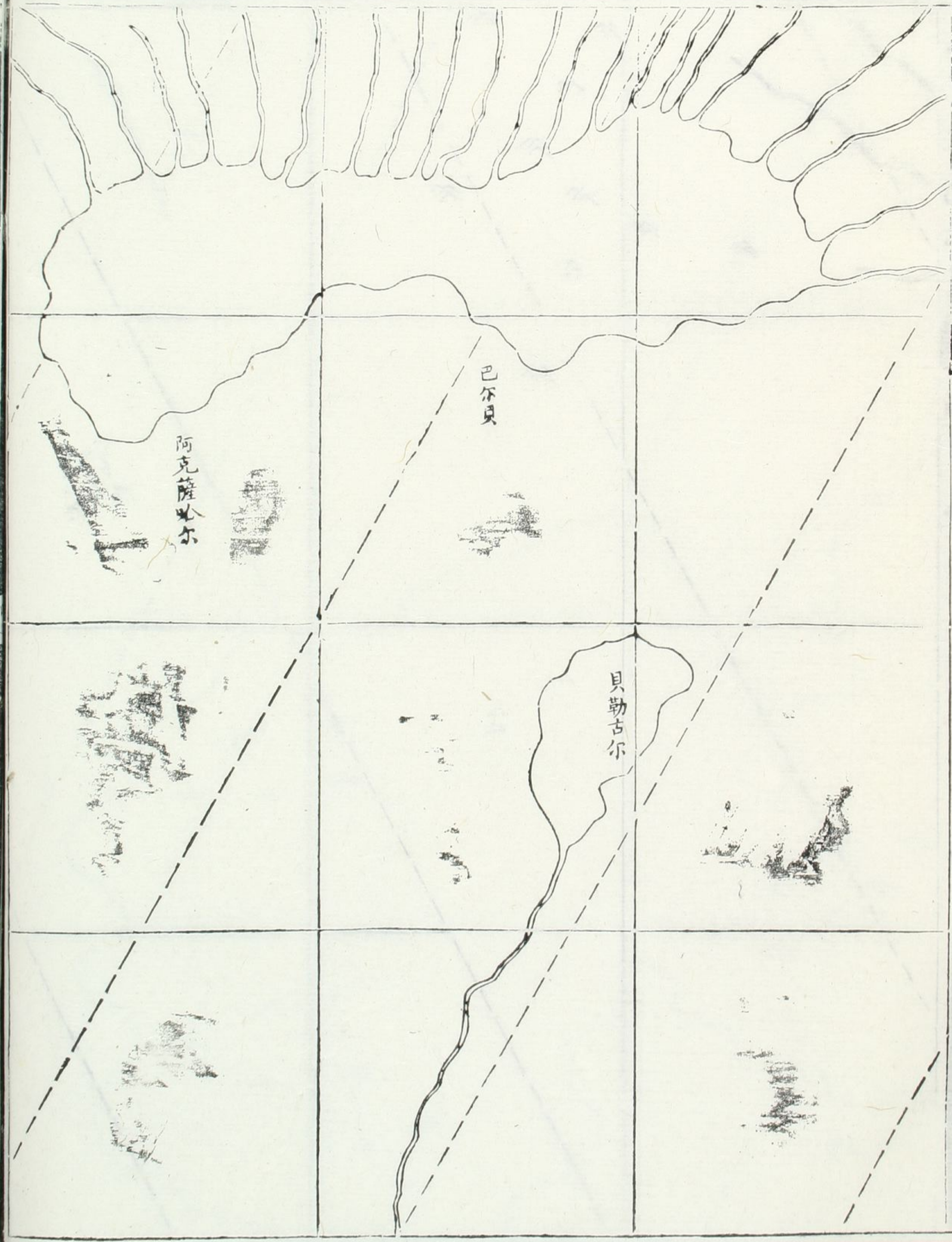



大清皇朝輿圖

七四卷

西

七四

六四

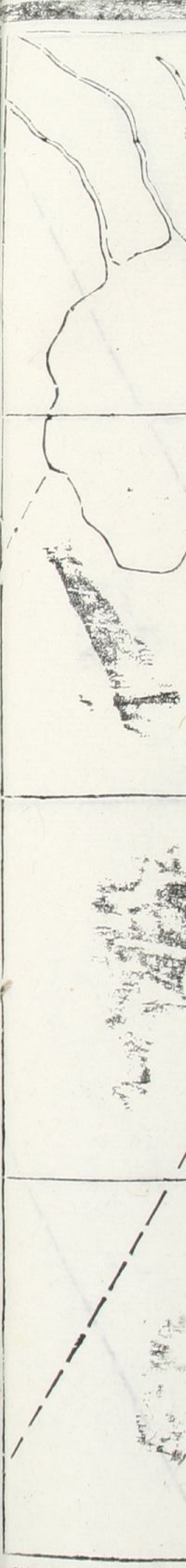
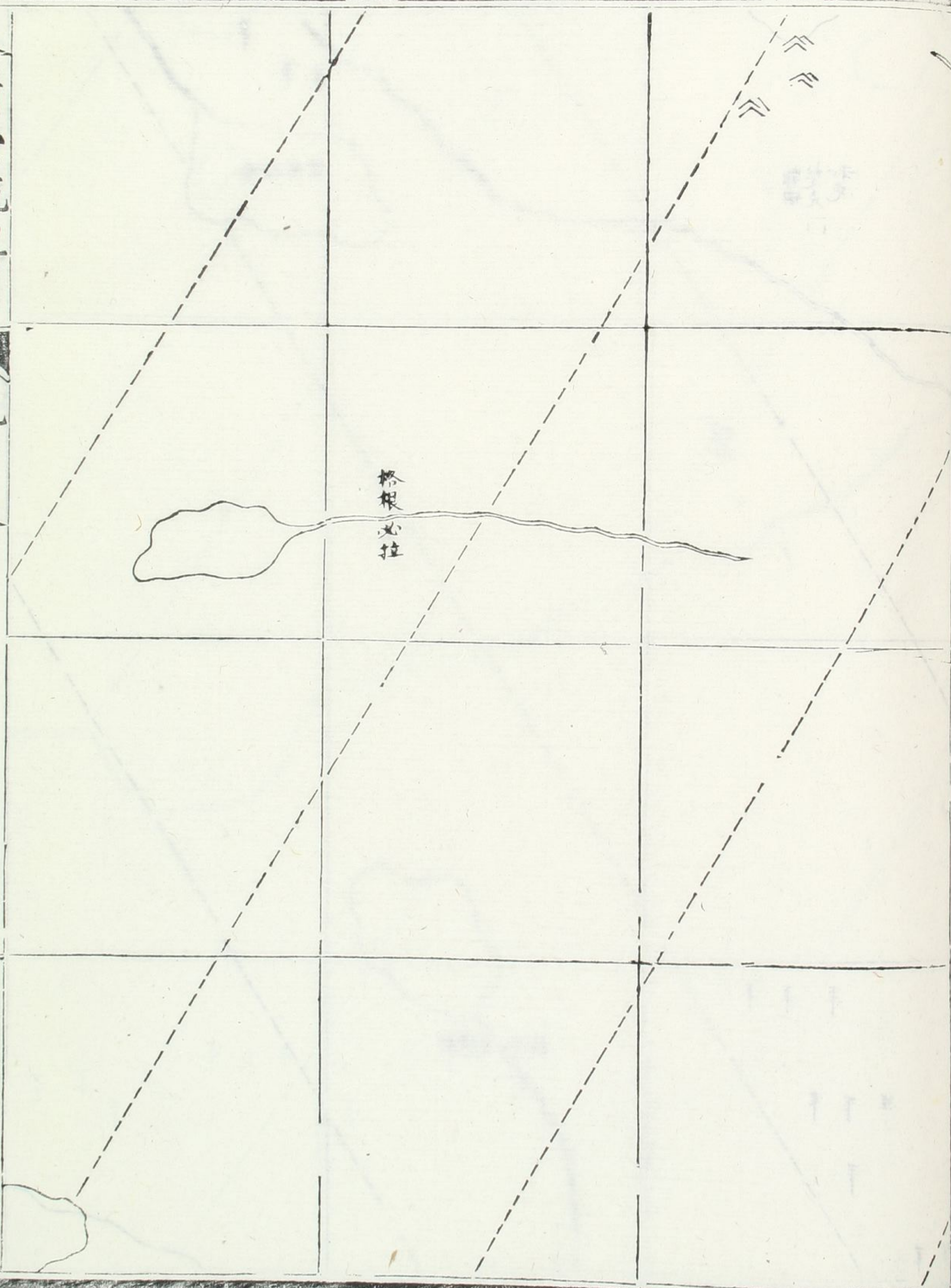



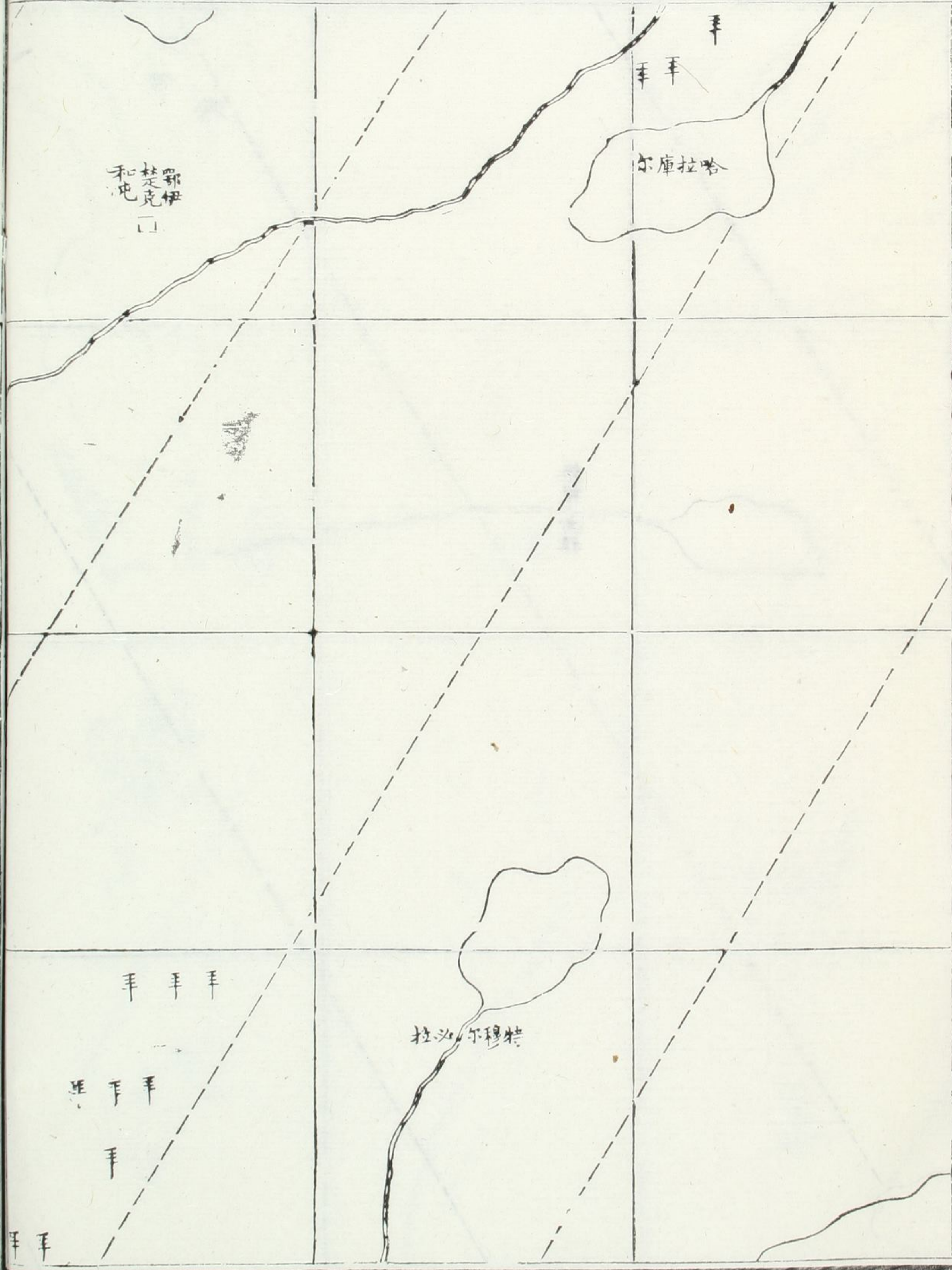



大清宣統輿圖

北四卷

西十二

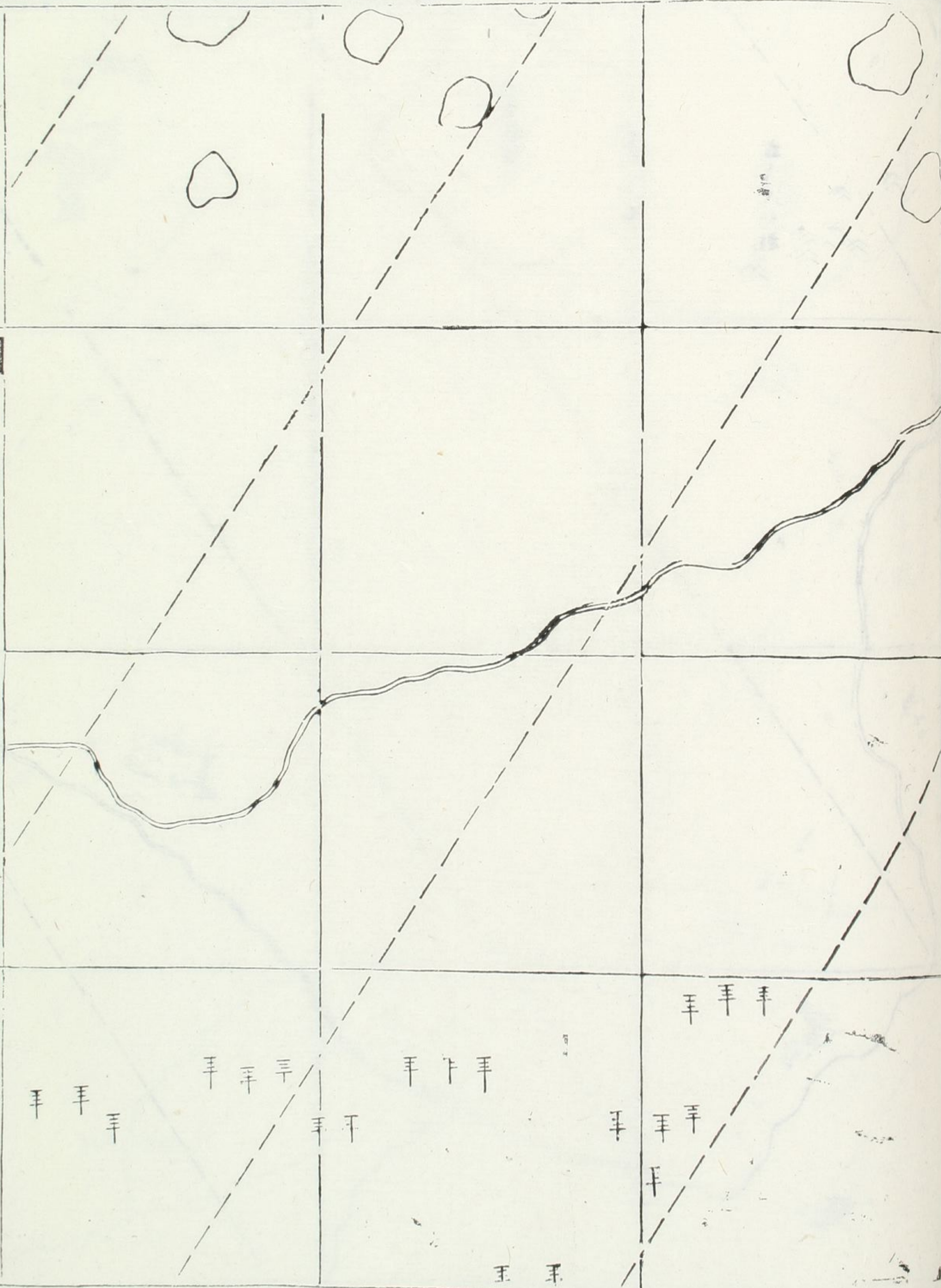

五

鄂  
克  
楚  
和  
屯

手 手

手 手  
手

手 手



大清皇朝全圖

卷之三

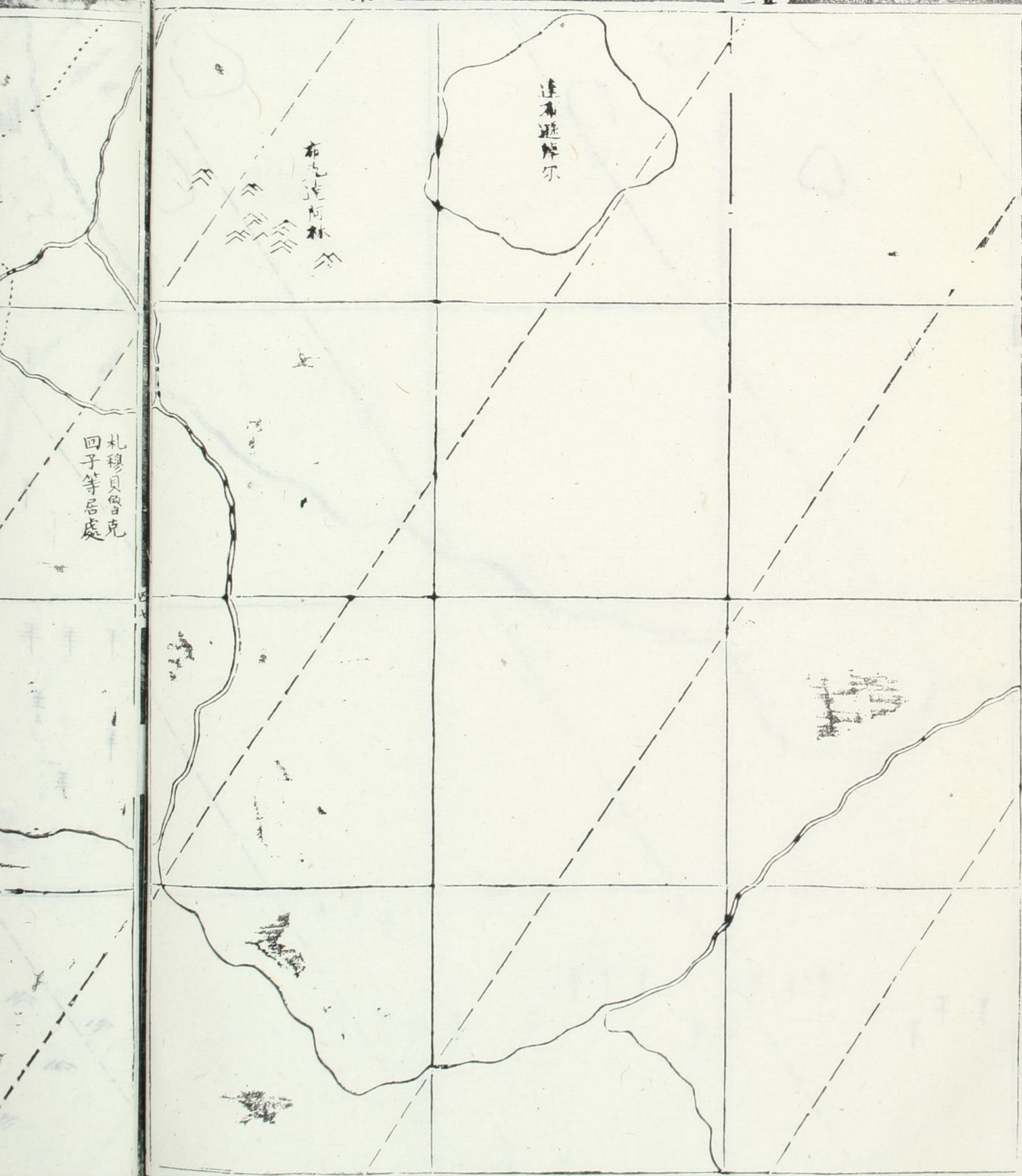



大清聖朝輿圖  
北  
均  
卷  
五  
三

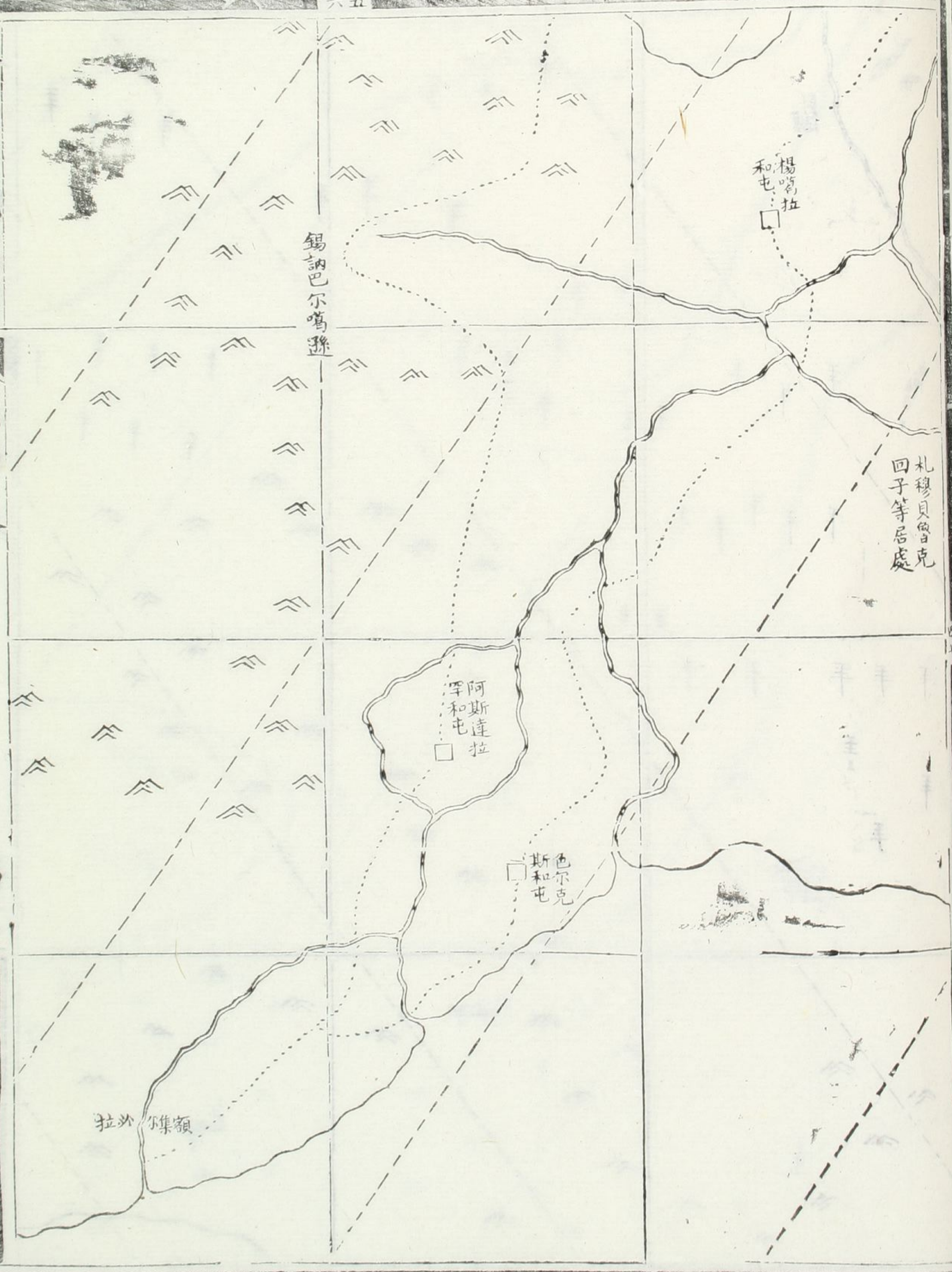



大清壹統輿圖

北四

四十三

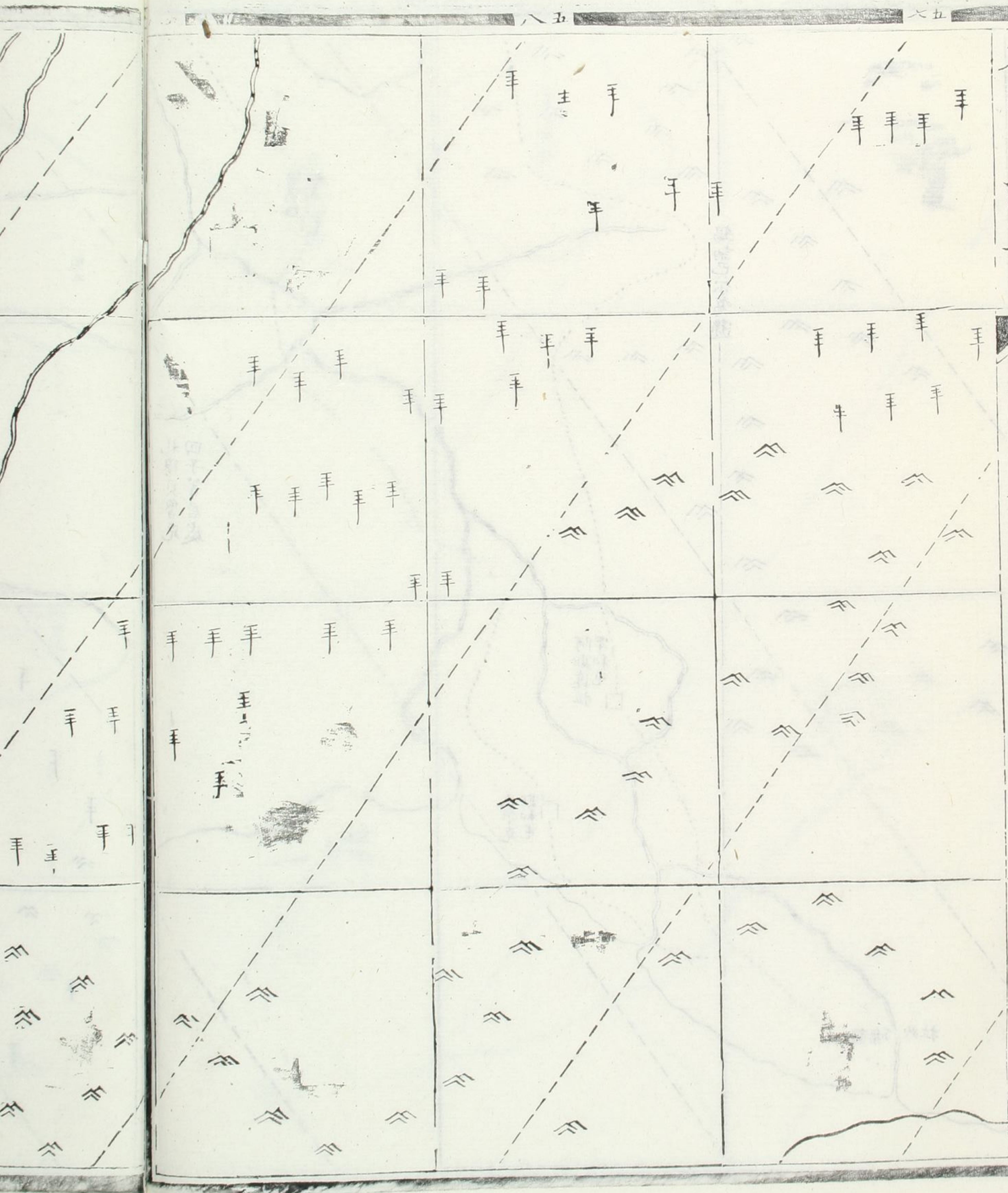



大清壹統輿圖

北四卷

四十四

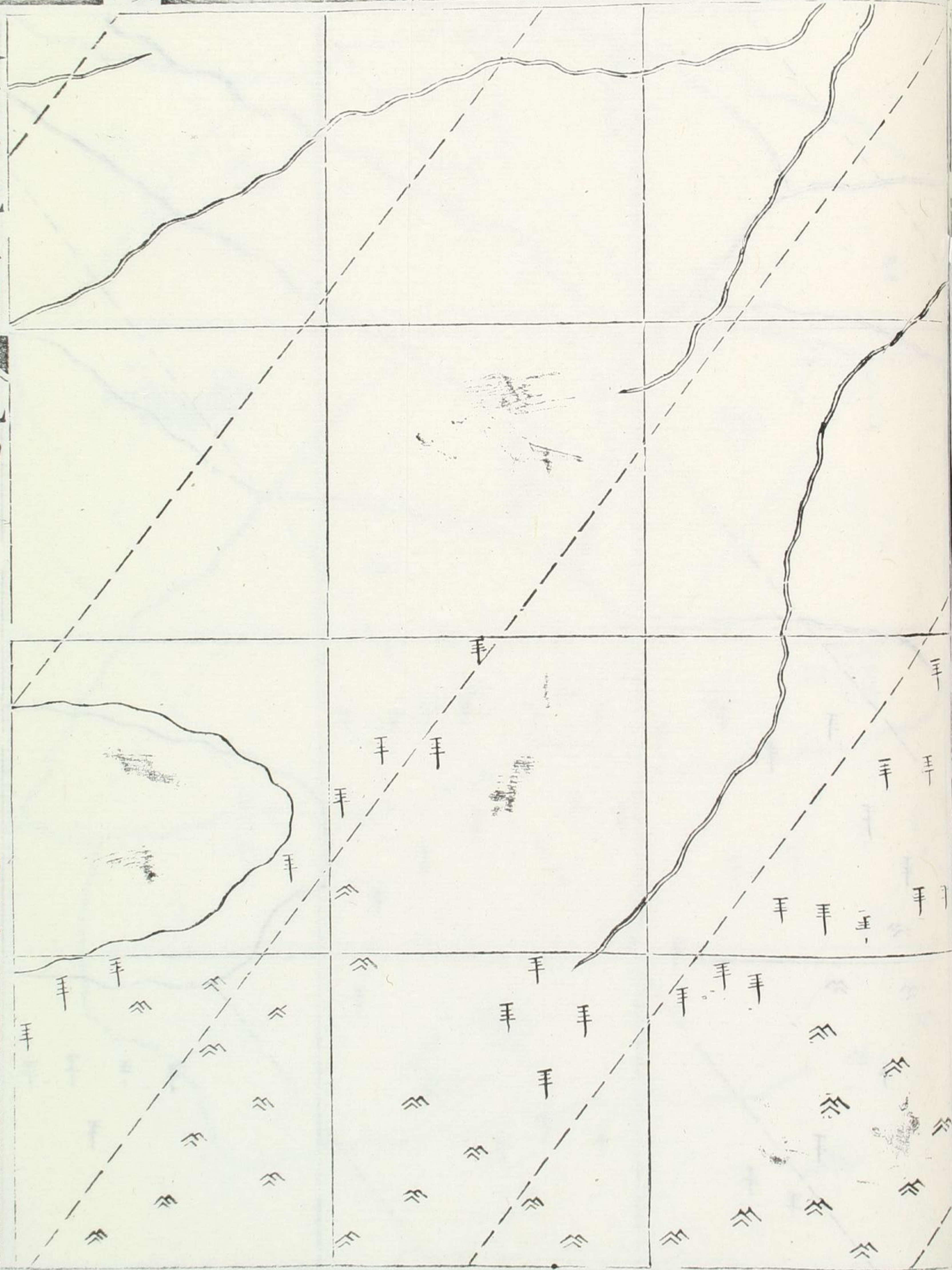

十六





三六

二六

曼多尔必拉

畢斯達賴  
惹瑪珊

格和屯  
里博

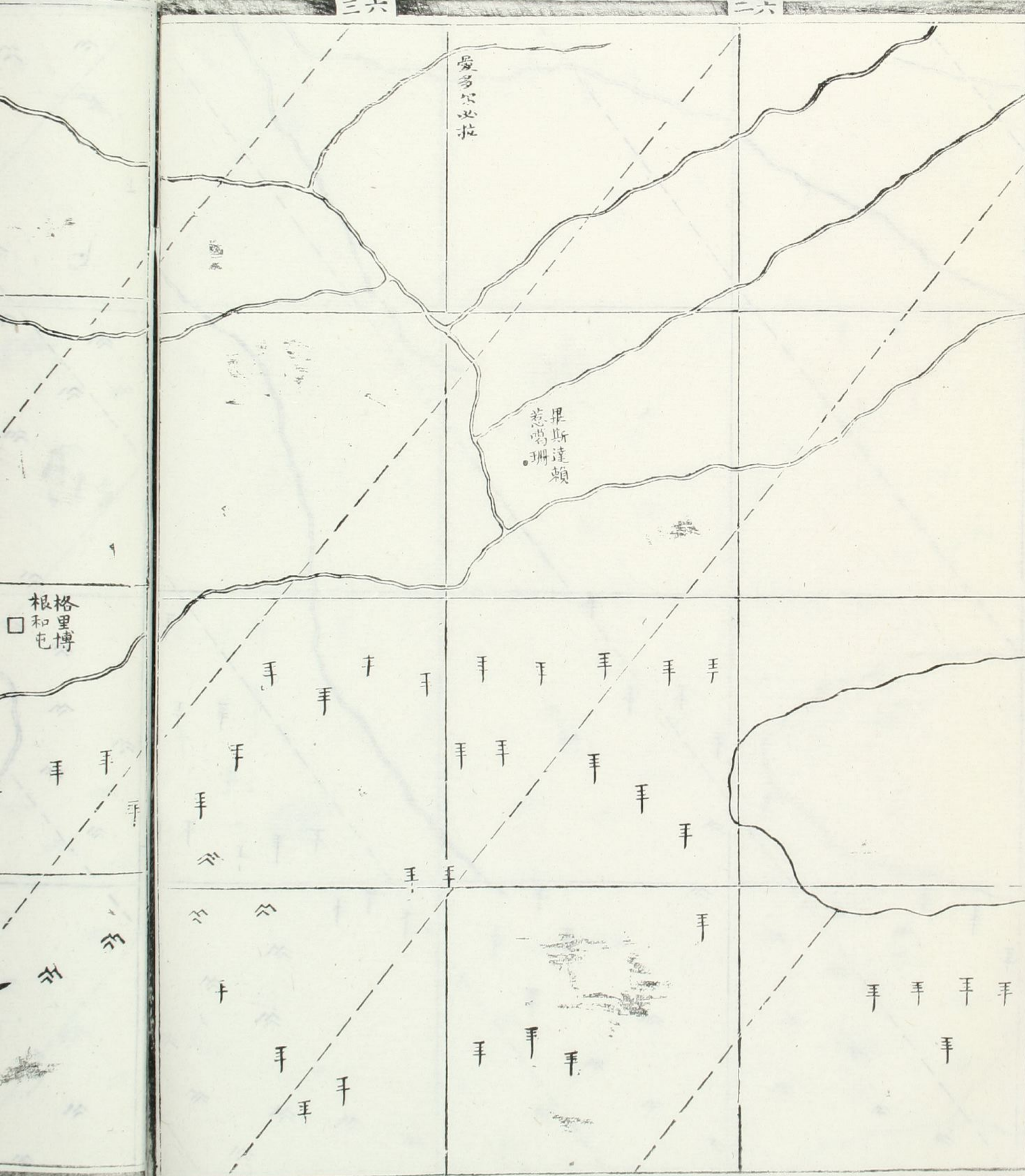



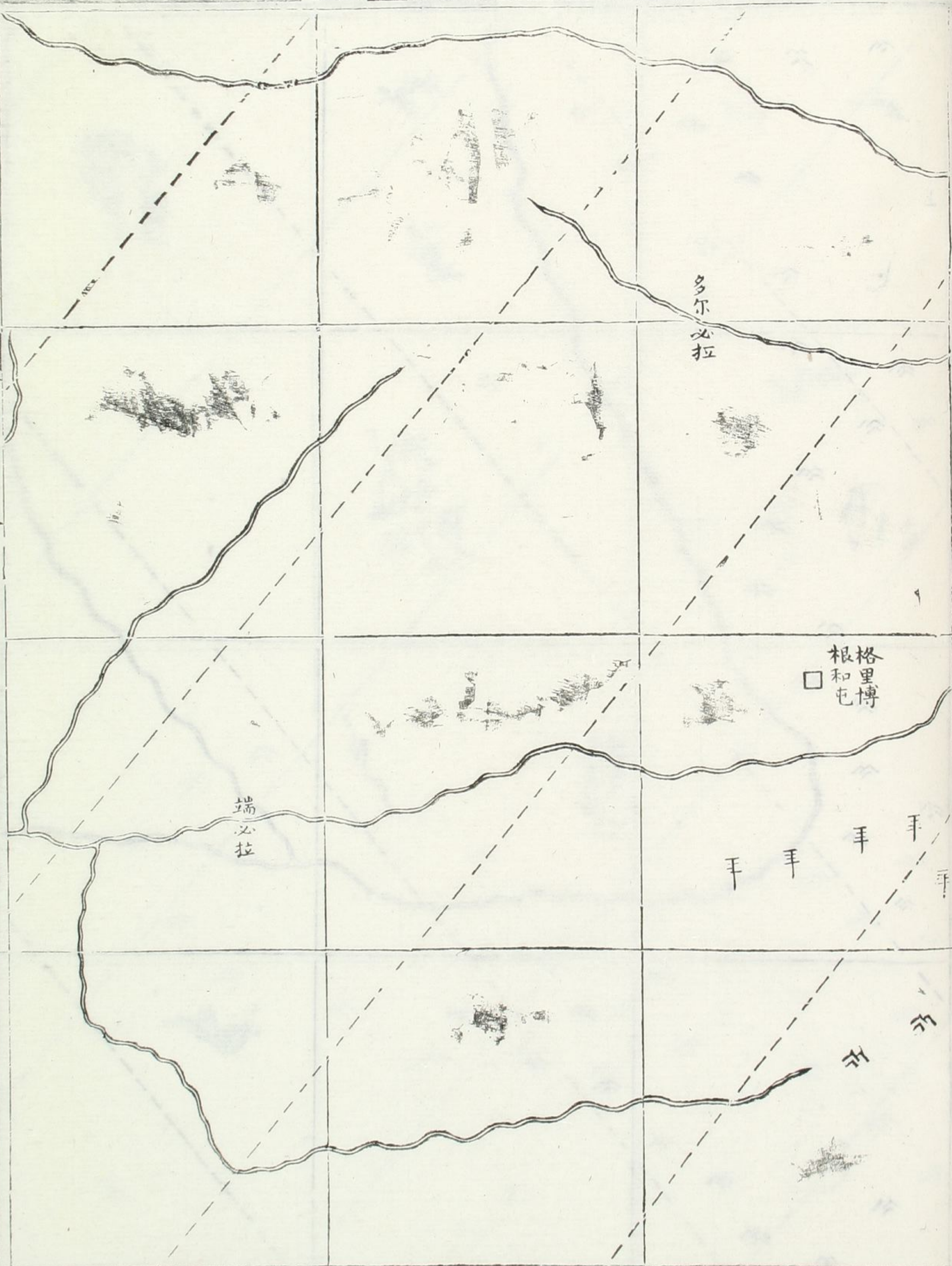



六六

七六

八六

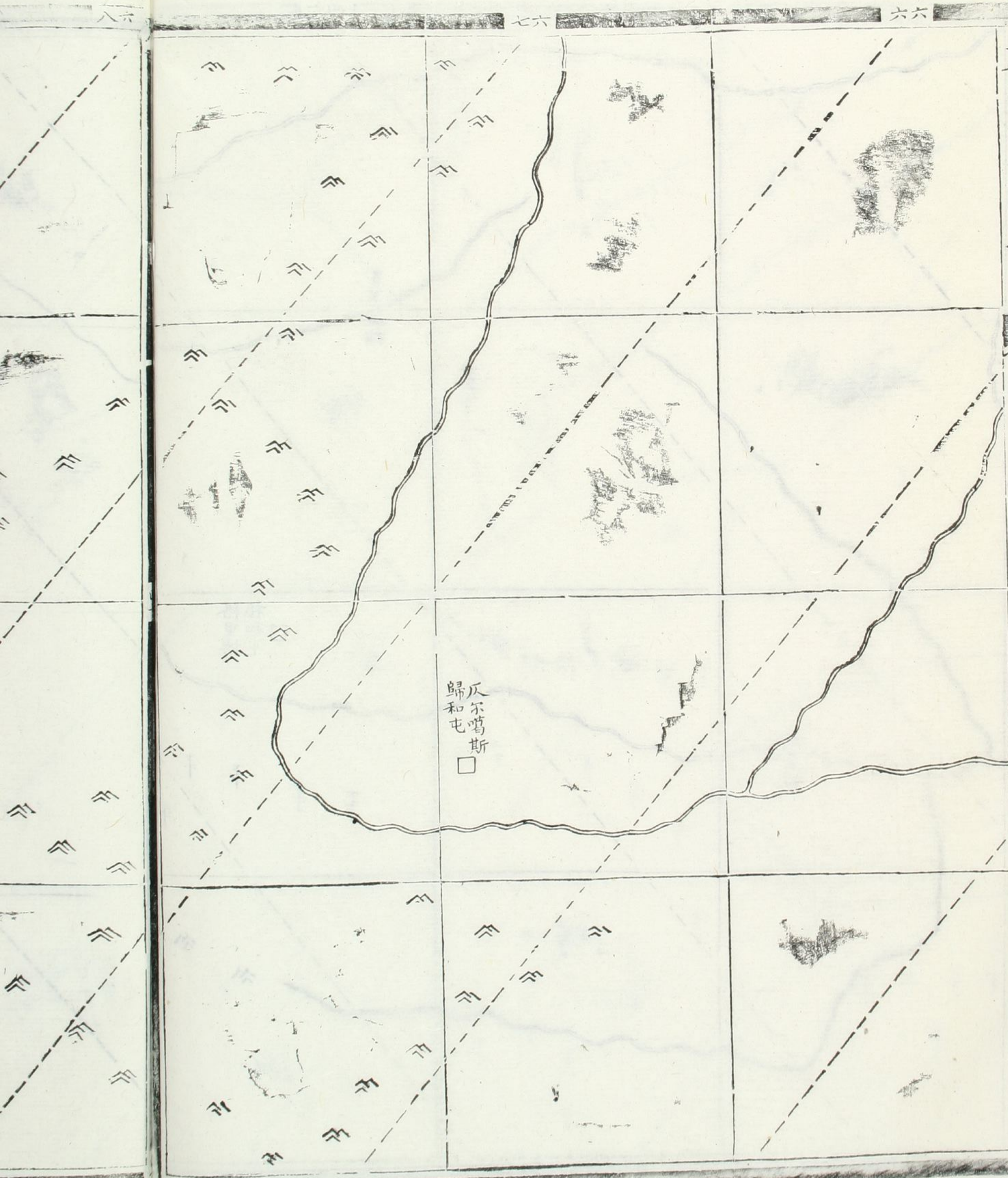



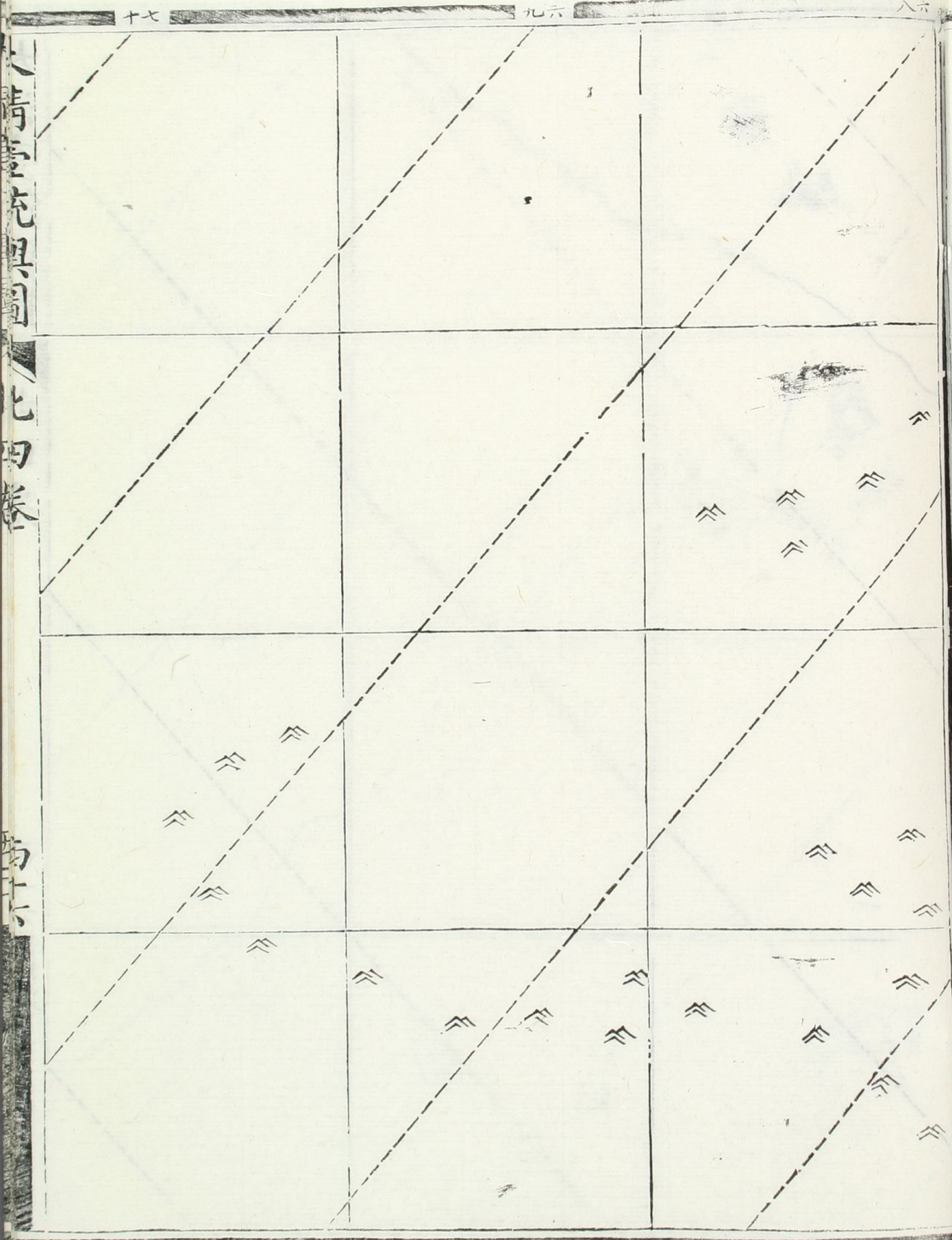

十七

九六

八六

大清一統志

卷六

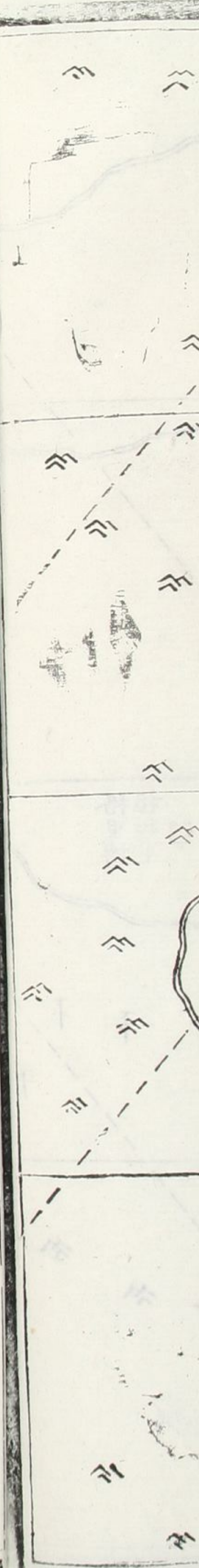



大清壹統輿圖

北四卷

四十六

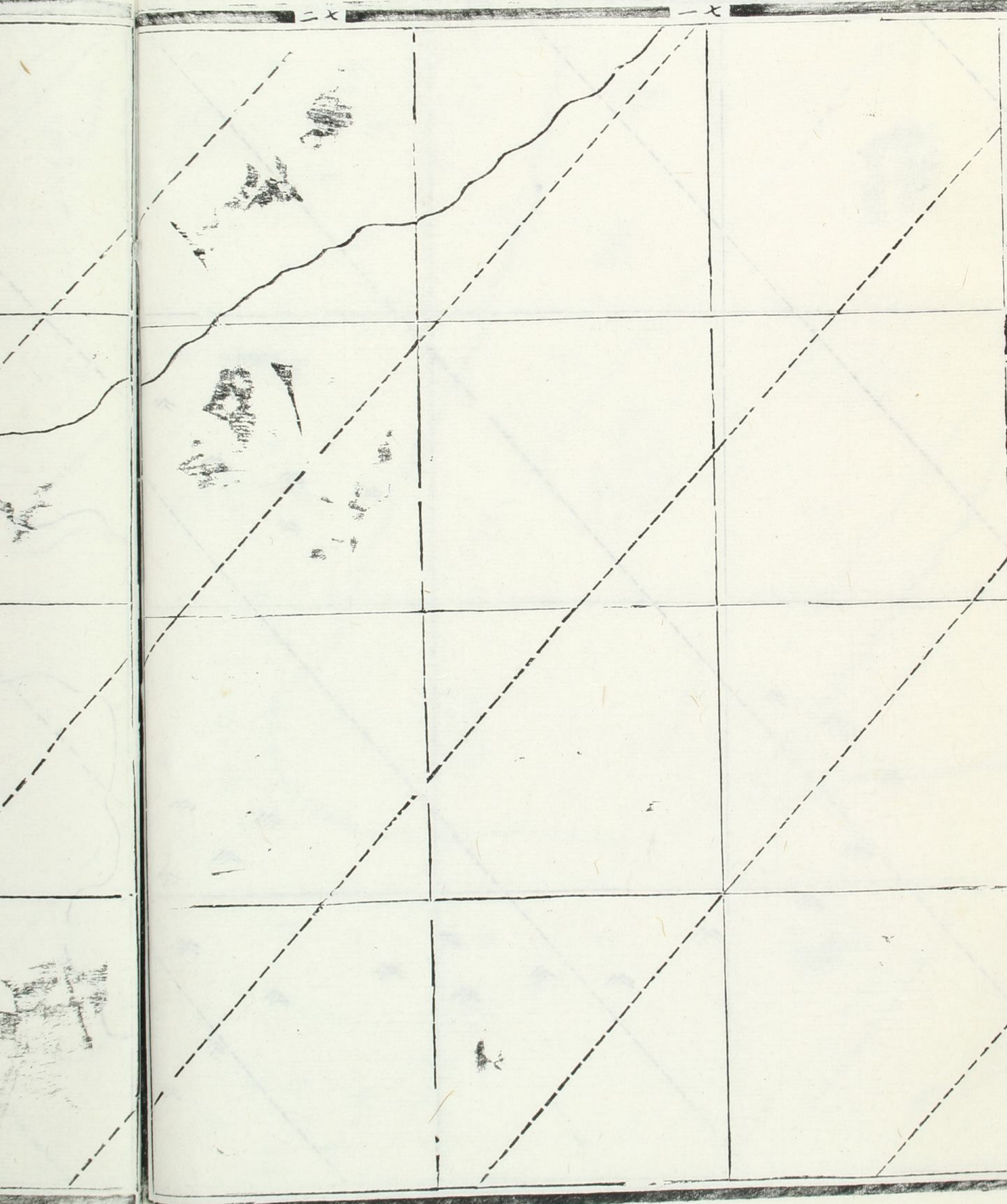



大清書統輿圖

七四卷

西七

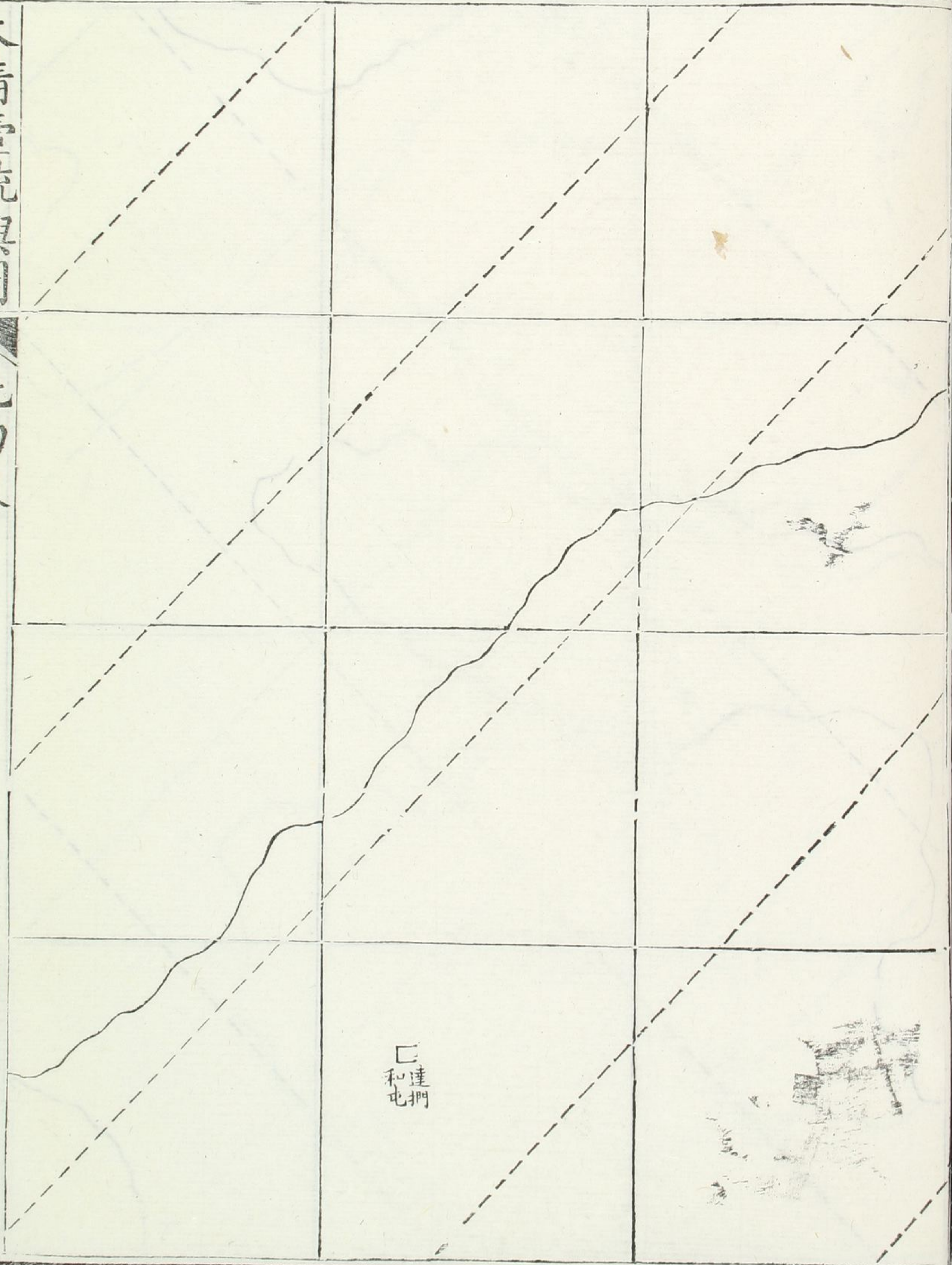

和連屯

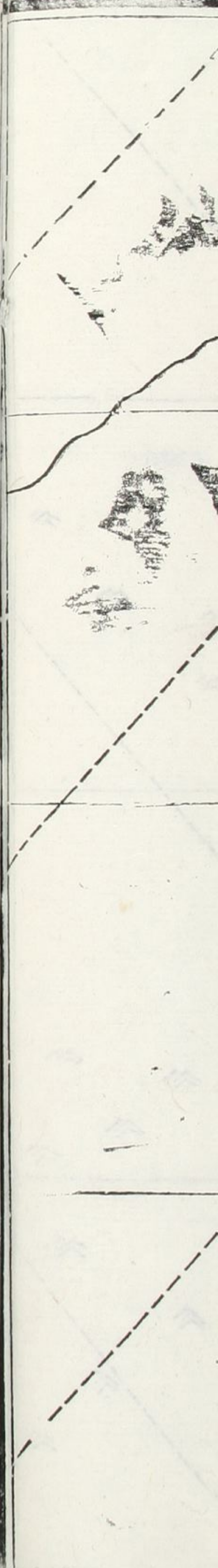



大清寧遠縣圖

北口

西

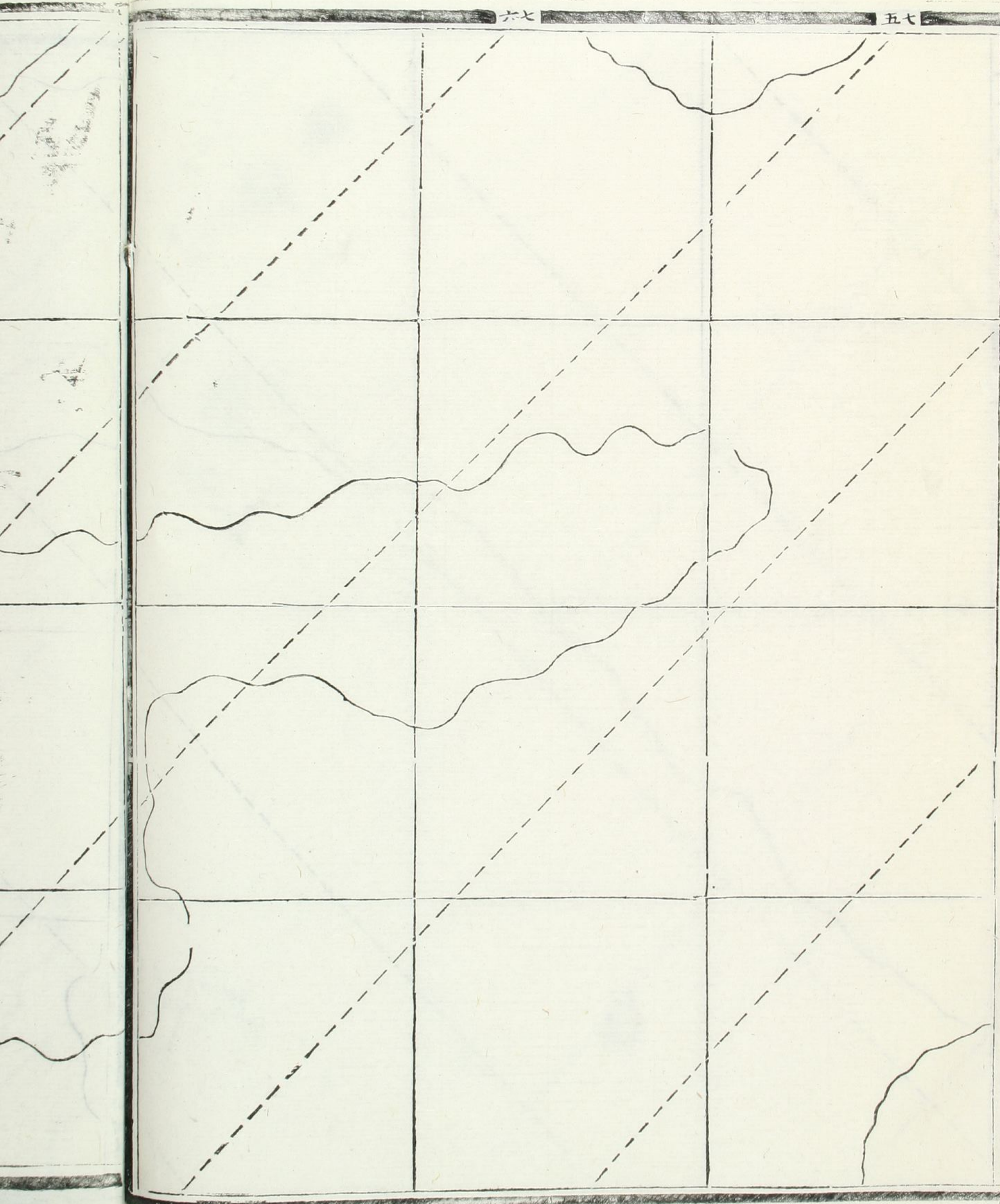



大清皇朝輿圖

七回卷

西十八

屯和歸羅博

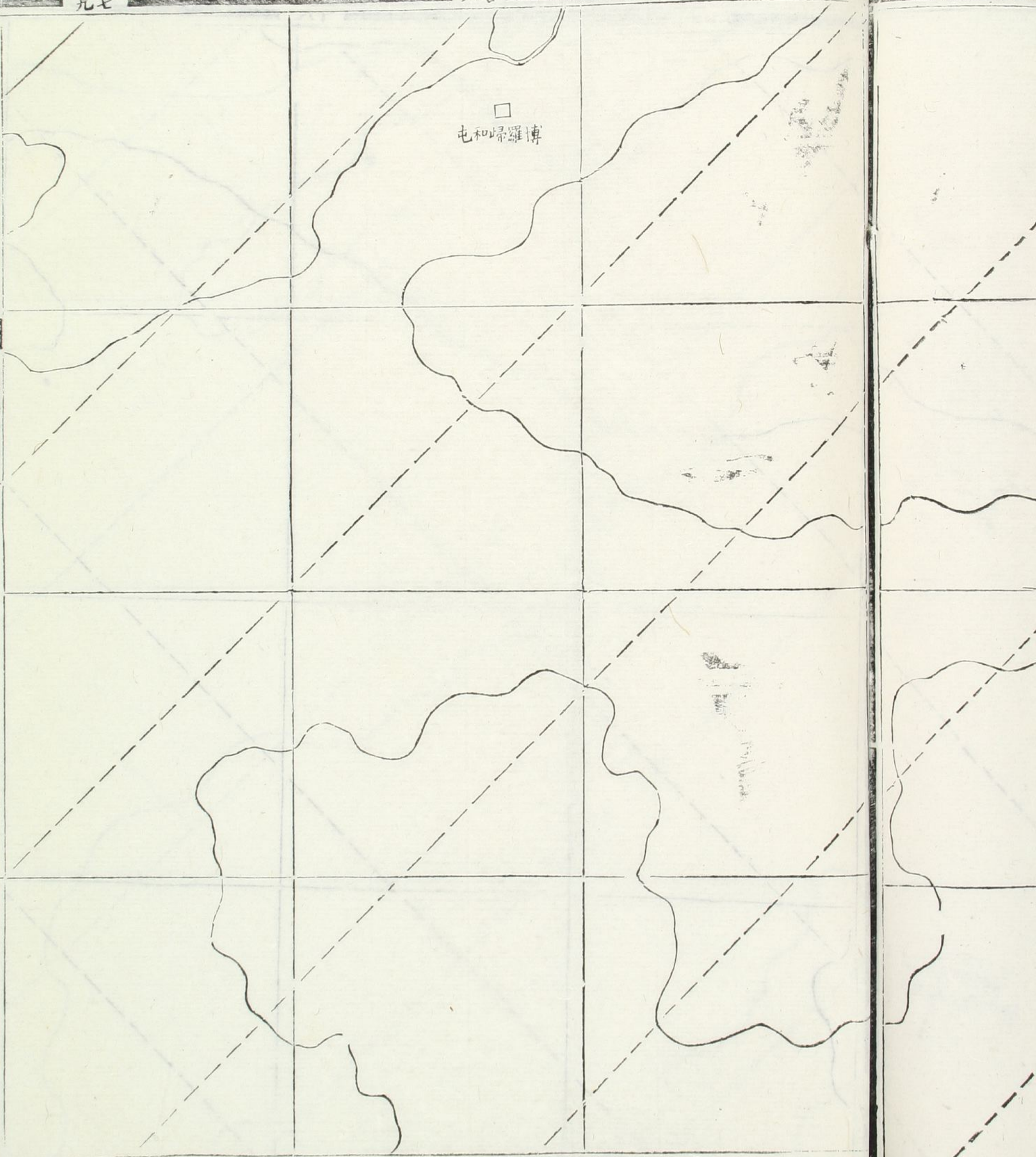



大清宣統元年  
北江

正

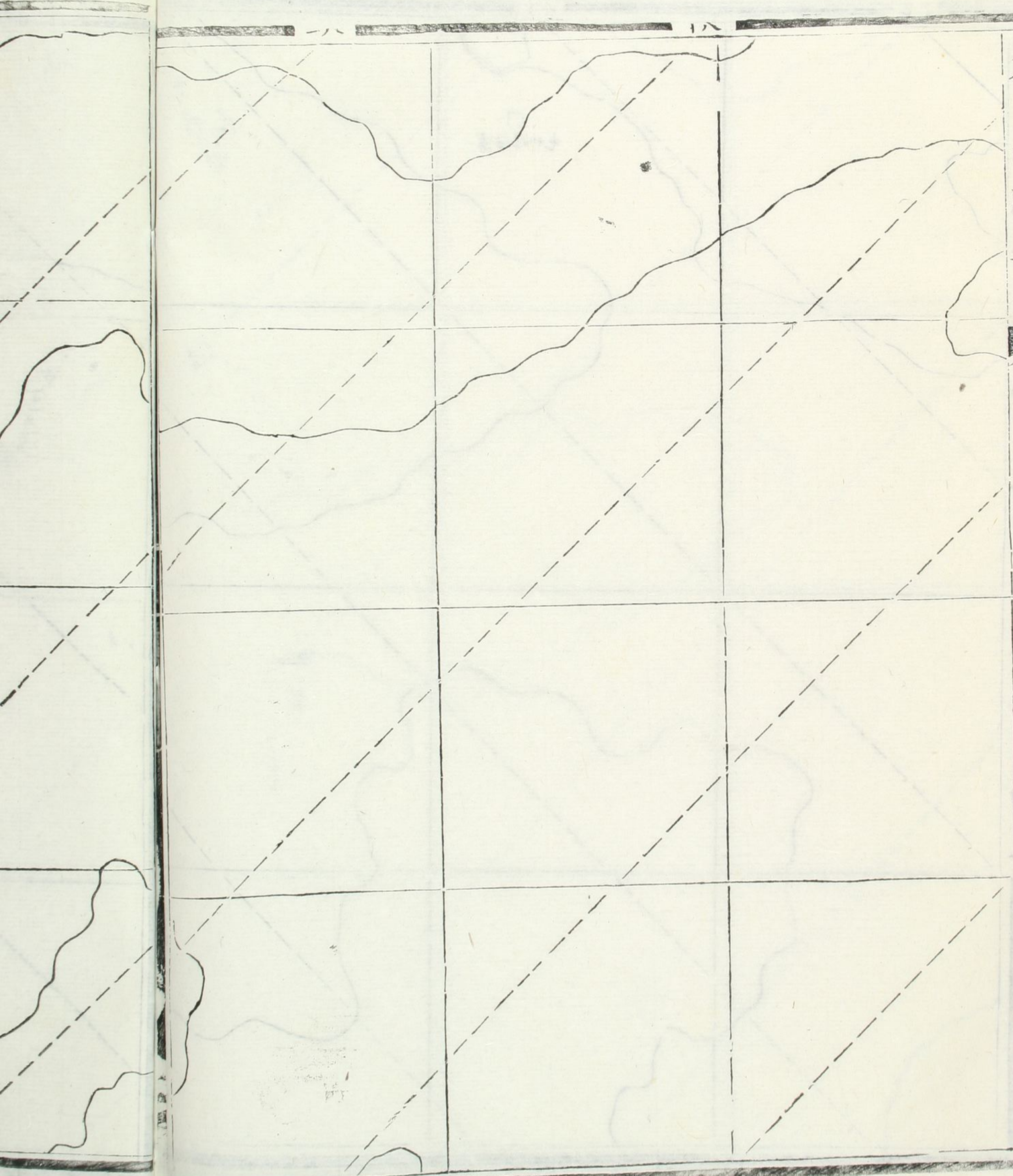



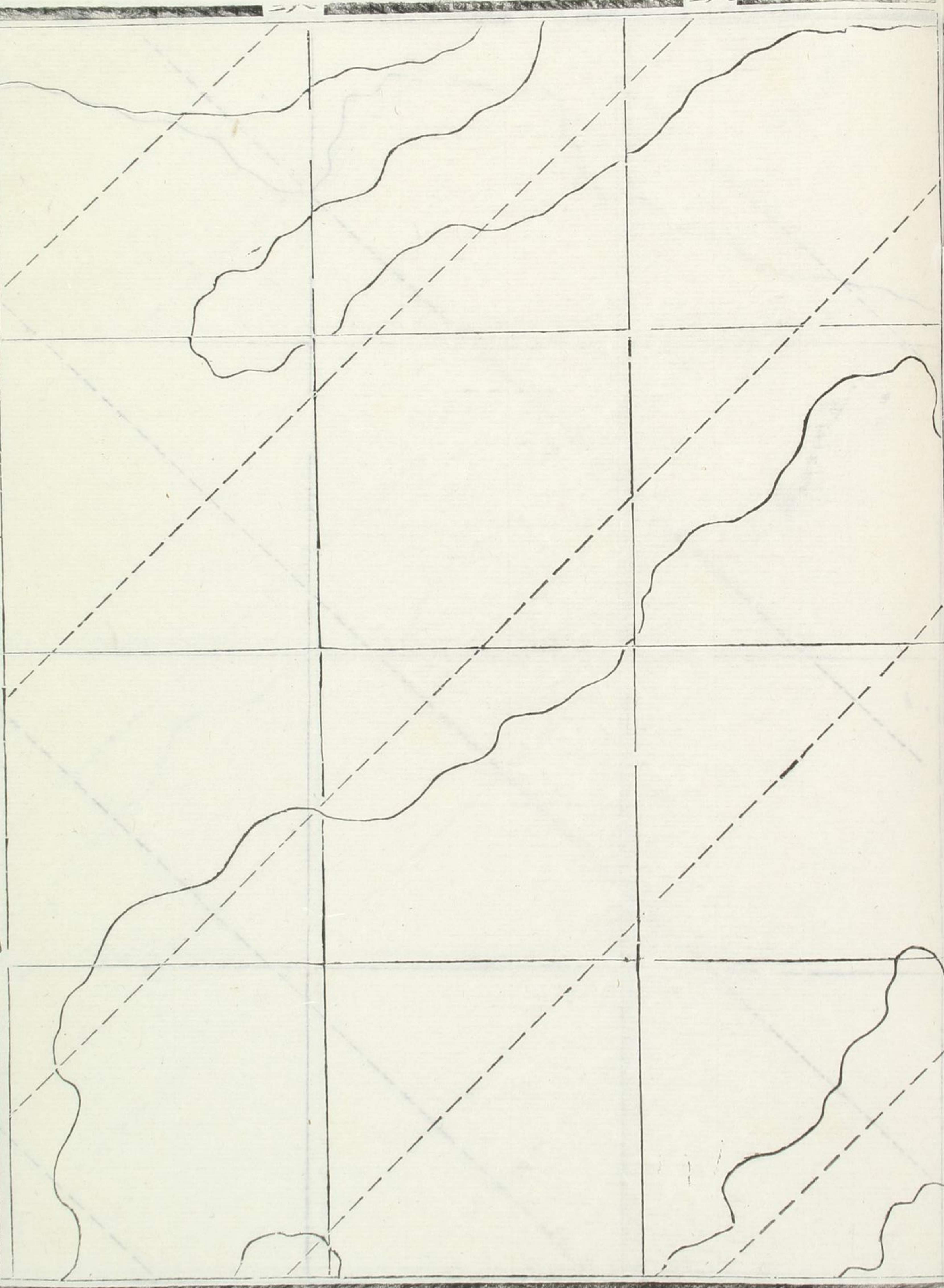



大清壹統輿圖

北四卷

西二十

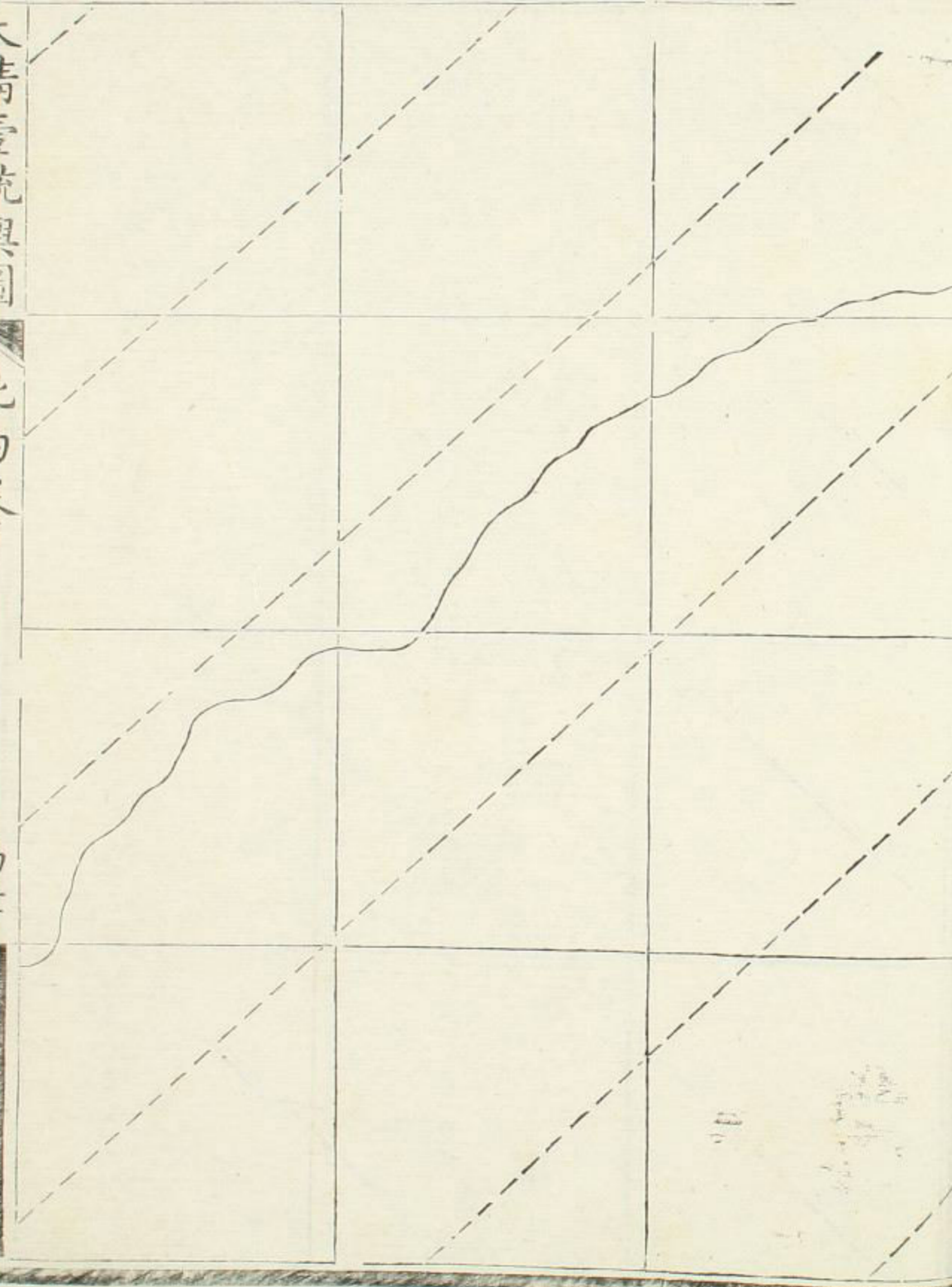

大清壹統輿圖

北四卷

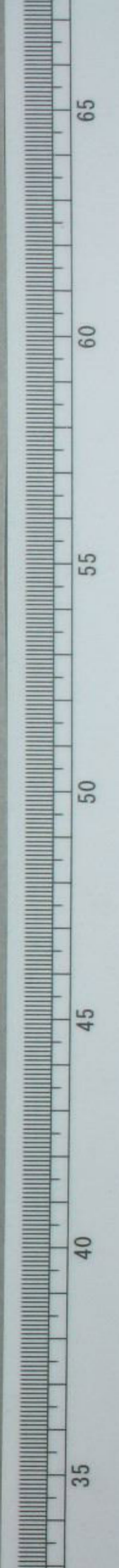
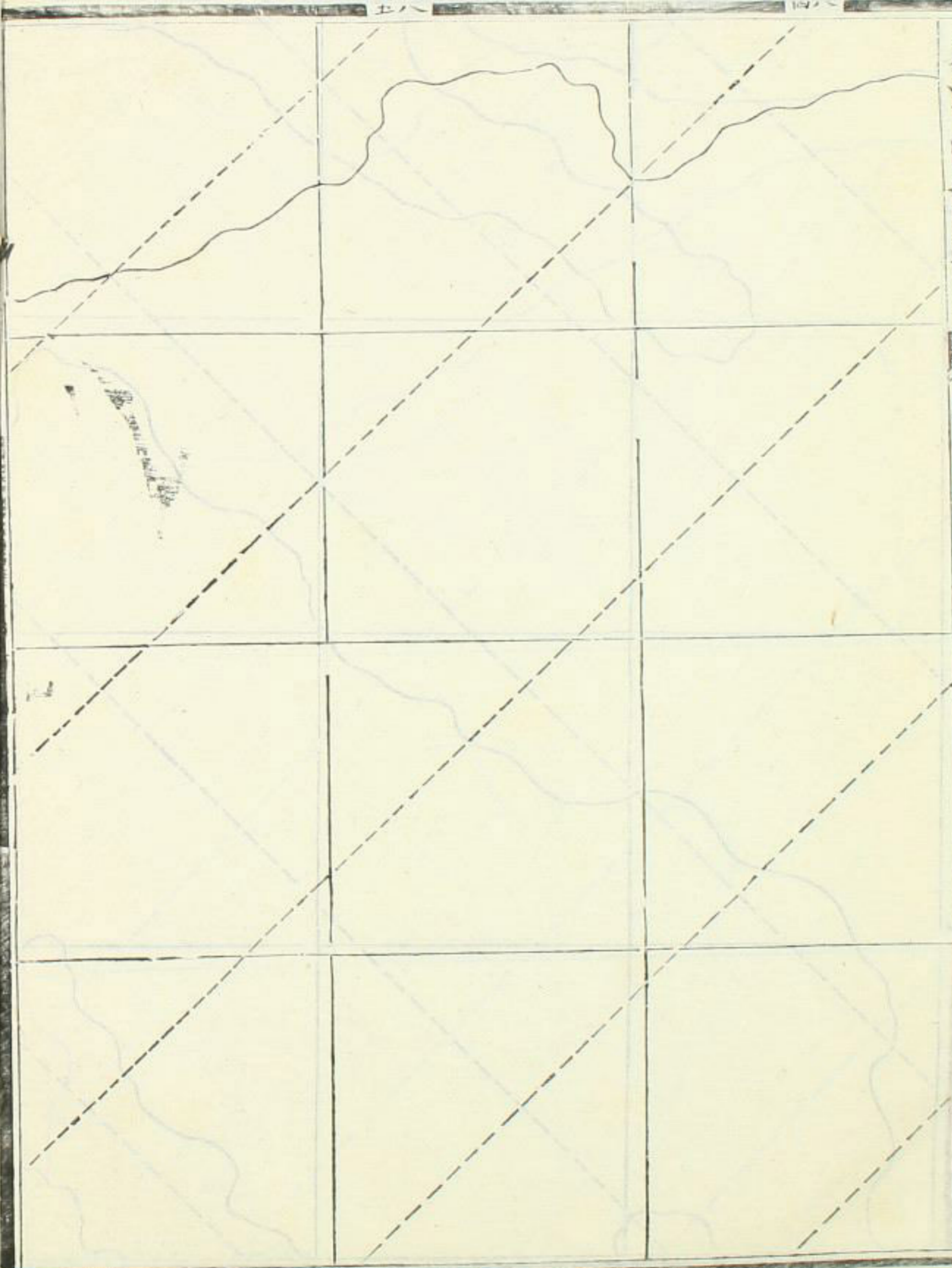



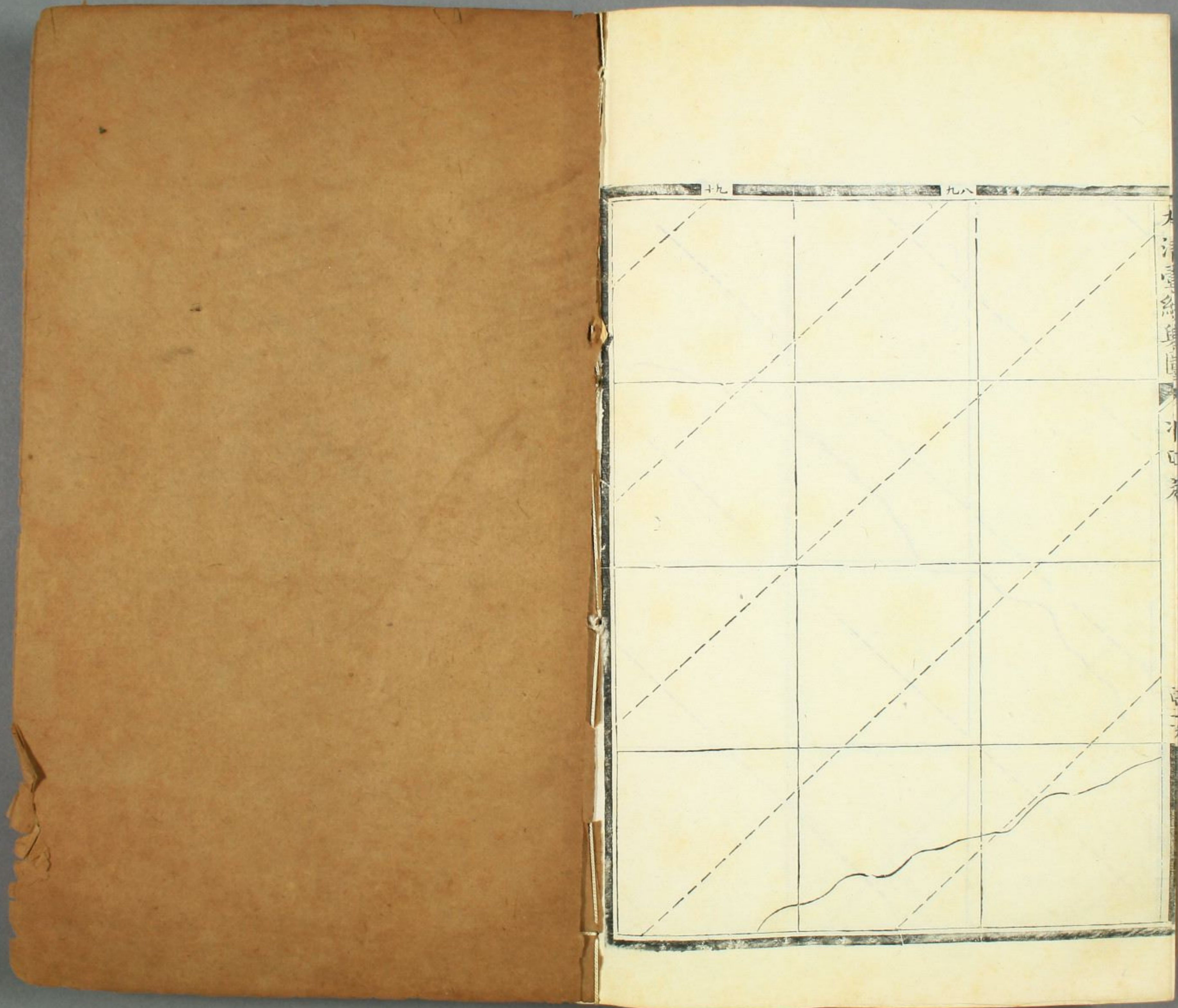

大清皇朝  
冲口



