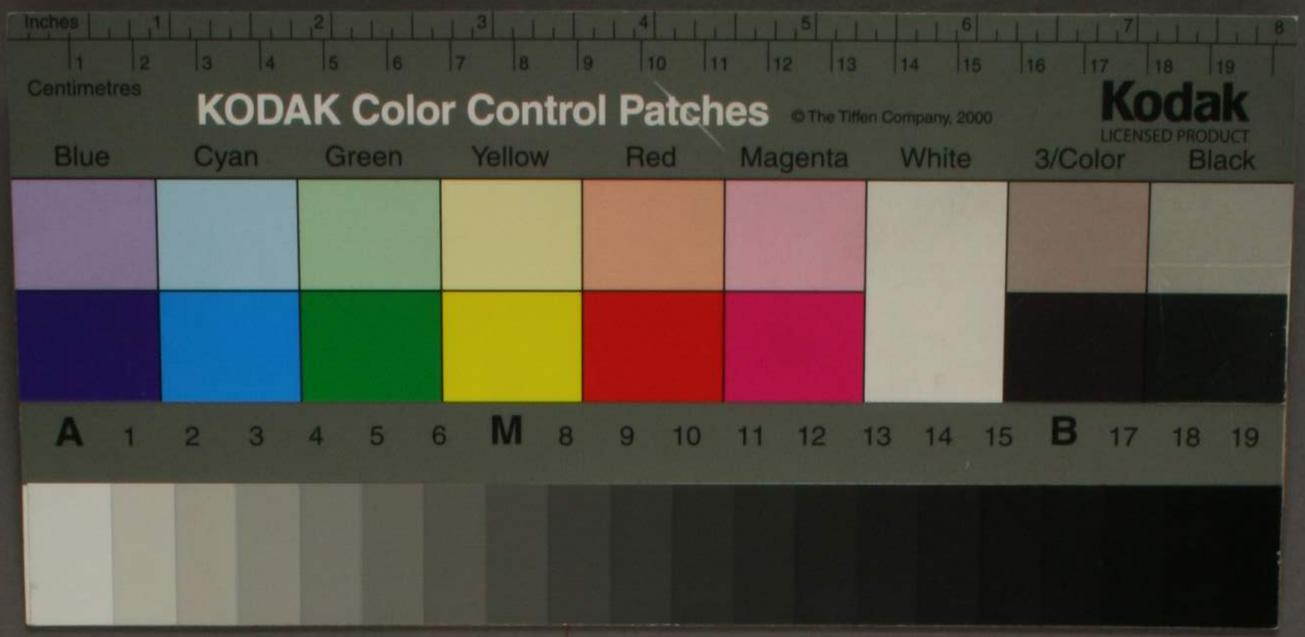
Inches
Centimetres
KODAK Color Control Patches
© The Tiffen Company, 2000
Kodak
LICENSED PRODUCT
Blue
Cyan
Green
Yellow
Red
Magenta
White
3/Color
Black
A 1 2 3 4 5 6 M 8 9 10 11 12 13 14 15 B 17 18 19

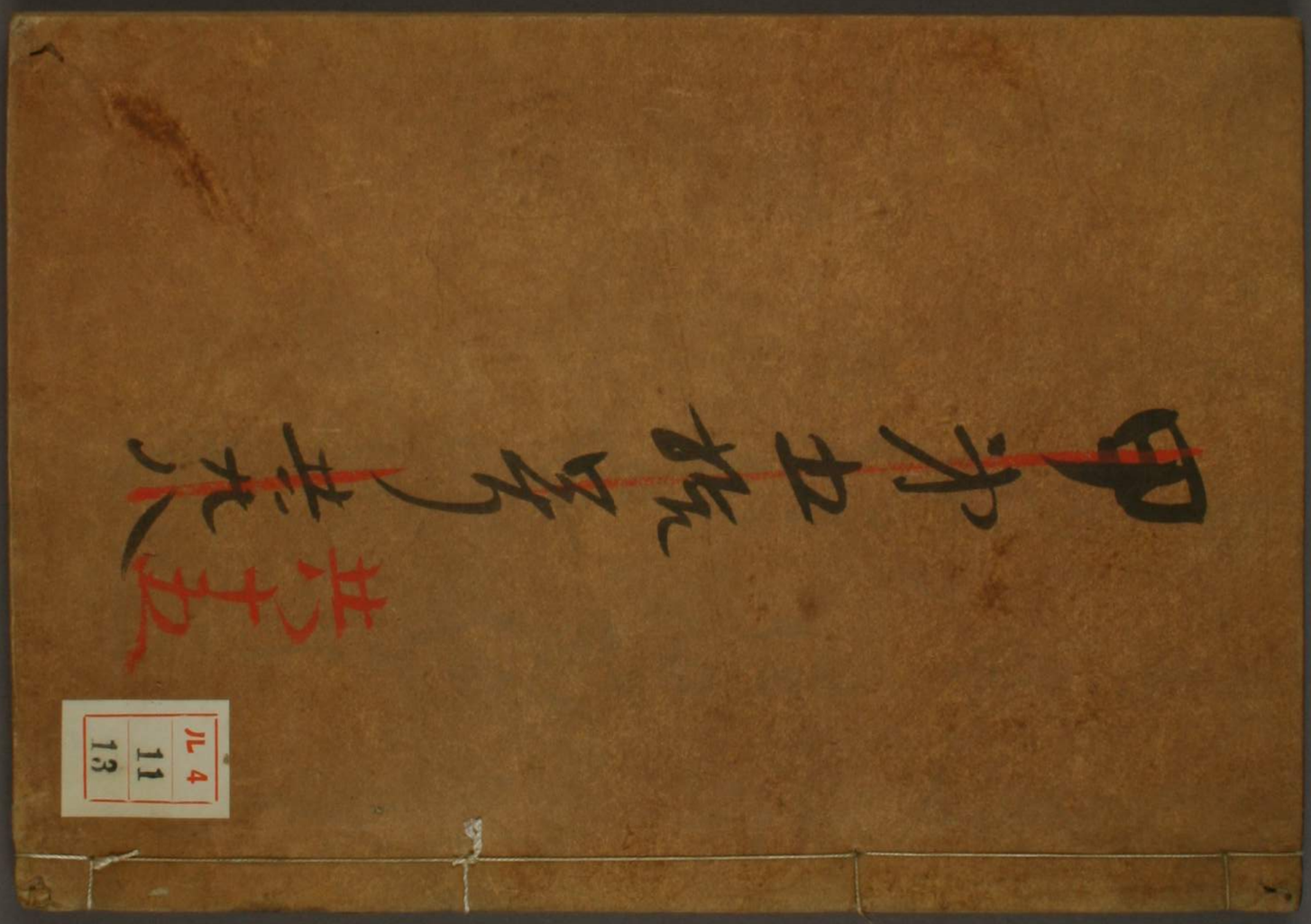
ル 4
11
13

二十五 二十六

東京図書学校
門ル呂4
號 11
巻 13

鹿郡肥後風土記巻之十八目録

東河邨 古城 古城跡十一所 古城跡二所 栗林城址 河原窪古城
隈山城址 菜原
小宮城址 浦長長城 鼓ケ岳古城 片山古城
今村古城 杉本古城 五下山古城址 上杉月古城
下弘郡 古城 古城跡四所 古城跡二所
三隈寺 森本古城 古城跡二所 古城跡十二所 岩切古城
茶臼山古城 小田村古城
上弘郡 古城 古城跡十七所 古城跡四所
本民古城 米原山古城 志波古城 原寺
吉月古城 長尾古城 杉本古城 米山古城 一名ゝゝ岳

馬蹄城　高畑城　村上城　杉尾城
附山城　汁川城　長行山城
高屋城
三田城　たい十郎城　高畑村城　白久城
庄蔵城　ちゑ城　行也城
鬼杉城　穂川城　城ヶ三石
小佐城　郡尾城　八本村城　城跡
城山城　内野村城　高山城　茶臼山城
葛山城　高山城　本ノ宮城　笠本山城
三山城

龍石岡信濃之祝ヶ城　天正十九

山城山城　東西北

四三俣村の西南にあり　宮川隆の流れ　一とし云
山上にあり　龍石の龍後の流れ　石の西に龍後
二俣村に属す　西南に四十丁ばかりの高い
西にある龍石の龍後　列れ属す　長平に流れる
三の名い東にある龍岡　四三俣に属す　城跡の長り
五十丁ばかり　山龍後　龍石山に三山
長さ　山の龍石の岡　北東の方　龍石の事
山の四方二里ばかり　八十丁の下にて　山陵ある

是本は廿申年十月廿日出生にて備後の國被く給所
の内應し日本之備後の國底く領分の内
かし備後の院まて方々川と云川方々出家させ
出家しし而まて存けしや建文四年七月菊秋
乃ほ方備後の國之男民備後守家光修験して提
硯第中守の内室子宮西將軍の舎と弟にて
其上主寿まて方々無二之其出れハ三つ大寿家継家
相西子りや中務大輔の三男備後守相春
備後相の相信外相大夫の太郎下相守兵
相備子共東は高木後相共本當三家
持沢氏相馬留田川原院齋之藤千本家
左信し家方三男宗人相し後ま早ね中将後乃
之守藤とれの菊民方ハ宮西將軍のま同院大
綱之竹林院之信中將主月中綱之左近院堂信
出羽守つ中務防院之信手ハ宝在後番以下
三土人相田一族本之岩相三信守其後大殿
之文田中深宮所相井左京元江西丹後守
宮石周防守堀口三郎里ノ十郎侍大相本之
菊民備後守光子りや備後政所之陽成後侍
宗信日向三郎宮明赤早採輪木宮其協
武部守久和治部守長秋ハ相又別相出雲家
別部備外相兵之宰口丹後守兵粟路安への道

其節稲垣古衛門ハ三河守徳川上総介殿ニ
武田信玄勝頼とて土佐守ニ三郎兵衛ト
家臣の者とも寄合文字ニ越後国ニ乱
山県昌景出羽ニ陣をとり甲斐国民
の年川を越しかね陣より押向ひ勝頼
甲州の勢小山田か陣にかゝる
去程ニ其勢ハ長久手の戦ハ山本三人
よく川を越て山県か陣と成〔山県か手勢三千ニてかゝる〕
武田信玄ハ[illegible]より陣をかまへて
勘介一郎をはなれて三千ニて切かゝる
敗軍に及ひしかハ人々[illegible]へ案内して[illegible]陣

信玄[illegible]大久保忠世か手と合戦
武田今ハ[illegible]月のかたち[illegible]一度ニ
謙信公を討て其年ハ[illegible]
お[illegible]中[illegible]一[illegible]
ともに武田[illegible]
将士五[illegible]より[illegible]の人々
[illegible]
[illegible]
[illegible]
[illegible]
[illegible]

但より騎馬五百騎にて出けるに七千余人三千余り乱
にて相戦ふの処大将ハ真先に討て出にけれハ是の所
三百人討の時一切大将ころ〳〵と破りし散々に戦て後
と破たりける間彦市は是をも和かまへ三百余人乃
勝出の子とおもひ打て漕出て遊ひ集り給ひけれ
終に後に致さす敵とも人〳〵なり事なく皆討亡て
是討とって三百余人死けり武将陣へ入給ひき
乗ことを聞れハ是氏家三郎左衛門尉を大将と
彼所陣の様を見て進て千余人計かまへ陣に
江入形勢に是取けり又ら所陣やすまたりけり
ある方武将を討れけり是とりて後并但と飛

形ハつ北陸前利家を備候得共守ありさ百余騎にて敗れ
江州へ逃て死けれハ島津氏方にて三明
日頃後守吉家か家勢を宇都宮を前利家を一国を
次第以下出陣の者八拾人討れけり二百五人其
北陸以降利家か弓矢のひ出勢五千余人余て氏
是あり加賀家方より出陣かまへ後守れ其後日本に
書下余出てあかりて戦ひかまへ方余出て死
後守れ是希王様打羽氏二万千余騎早式を出打
是より是日にて三万にて出城石を二加賀大将出陣
甘く後出二男子而会田氏加入打相田外出
四下の三千人余人戦死せし後是五千余ノ冬陣

右衛門入道平井三郎五郎赤塚次郎右衛門尉

西川三郎次郎日下部七郎四郎土肥兄弟八人討れけり

三河守其外の新田の一族其数を尽す

甲斐三十余人の中に唯一人遁れけるは武蔵

守の子山名伊豆守は三万余騎にて大手

へ寄せ敵三千余騎と見えし

江州は里見大炊助少将鳥山三位同民部大輔山陽

四條少将小山三位中将少弐源中納言土岐

吉見宮は是より上人の外をことことく落しまらせて

遁れて討れけるそ又其外新田一族世良田岩松

里見桃井白田羽川三拾余人敵の中に討死

よく強くて残る大勢破れ敵乱れて残り

かくて討れける兵民部少輔大将は負けし

のこる兵共も同し討死新田の一族殺害せし

討れてとそ見えて何の益も侍らて一度に待けや

まことに哀れなる事とも是そまことに敵方の物共え

知られし族と隔てて討ち果てける事そ哀

れはことに討死して例しなき事そ在りし

被ら怖れし家来ては皆々へ退きて急ぎ

今まで死にとならし者共も皆切られける

敵の中に残りて大将の内よりも討ちされけるも

残りし敵の万余騎を相手として

一揆ニ従徒四百余人又兼軍勢二万余ニ而討れ
其勢二万八千余人又かた式令ハ付ルしとそ
宗摩門[illegible]臣季宝城ヶ岳の林下ニ[illegible]たる古城も
門[illegible]蜀府早良郡ニ[illegible]備後其[illegible]守[illegible]え
ちかう人成れハ従て[illegible]あり[illegible]
と[illegible]又大代と[illegible]し豊後国[illegible]
九州にて[illegible]人の風をしらす[illegible]の事[illegible]
[illegible]の事[illegible]三千三百[illegible]九州[illegible]
[illegible]一[illegible]久保[illegible]山陰[illegible]
[illegible]の[illegible]
[illegible]

栗林城址

西嶋村にあり秋月の家臣津江[illegible]居住せし[illegible]
あり又秋月氏の臣[illegible]居住せし
家の址ありといふ

河津峯古城

久末村にあり秋月氏の家臣[illegible]又家臣[illegible]
九郎[illegible]居りしといふ

山田城址

深泉村にあり[illegible]秋月家臣[illegible]古城と
[illegible]古城より[illegible]後秋月[illegible]古城とする
[illegible]田田[illegible]城[illegible]後守[illegible]
[illegible]秋月氏[illegible]
[illegible]城[illegible]三[illegible]

元別所信濃守氏の城
敷ヶ岳城
下鄕村にある大友氏屋敷の跡なり
竹山城
信濃守にある三村氏の居城にして長男
福武三郎兵衛尉の居城なり
千手村城
將上城
信濃守の居城にして福武三郎兵衛尉
居なり
村の南北に山あり千手
元千手村にあり
君和城

上村にある三村信濃守の村城なり
長谷山城
山上に山城あり二町四方の石垣の上に
城址あり
城の石垣強し
ろろしと云和年中に
の下二町に長谷山城
同じく城の名所入り
ちりしまく云
上村長城址
信濃の云云のよし
長谷に居る
仲三郎城なり
長谷山城
長谷の社にある長谷信濃守氏の
城なり

卜光郡

三城合

菩田村よりは嵐光和乃北のよろしに杉のたりは
今は出おせて小川より見ず三年のまのよろ美
将新井家後に出武之郡新田とて合戦に出ます
手沢怒りて立なりし西堅三郡乃出城へ兼て以に水
城とまうし上は蒙り上ケらん堅和久呂村より京都乃
三城乃内有桐乃多で上ケ申也

休慶古城　休松三浦之山子所なり

野本村乃上の山よ有元城上手八月杉堂丸行
主水と一説しよ大路大行乃中大家ゆまな也

大杉川と近江ま三八與大事出来なんとて大坂
丹後澄運吉原理花山峰山城中守澄年
山三郎三万余の軍を出て川平小西の杉川よ
兵衛出雲五味出雲て細川の龍実様杉乃
おた城より寄て出一りよまつ合戦乃勝負かけ
丹後守八百余中村出とて右往左往ま
三名之刀打ち同氏らの軍出ふらま
攻城出兵の杉実杉乃本の村城で川拂い
華ま年しで三ヶ乃城より川上より戸吹
丹後守と後使よし出町よ陣をよる峰山城
中ちう彼此在出よ陣をよう吉原在城之支え

乃陽岩城没落して中ほとに東郷の城に陣て
なし古処山にて夜ふと抜出古処山ハ険難なれは
中すこし攻のへて置るゝ所ならて勢を打
寄て上にて寄手を引ありてのかをし大将の
なる程険阻て彼ニ毛利されぬて吉川も
勢を退て深きなし毛利勢秋月種実ハ
乃方より益別して遣て出し家臣を云六
元就存念して中国勢を渋さりしせし八月
豊前の国々の中にも元就に仕し大友と
すくその勢をもって中国勢の者共ハさし
各其の勢と明て八月にて毛利も

古処山ハゆりかけられし其国へ
へ下り古処山にゆりかゝ毛利勢を海事
実て是ハ秋月の中に元就豊前の国と云ハ
ましいつれも此かたの事とて豊前の大友宗麟
よれとらうして退しいつれも九月三日
秋月勢四五百人打て出向て鍋等着陣
まて打陣下打て来て宗麟も退て
よりいつれもとて陣にて夜討をかけ
豊後勢共の外に二郎甲にて甲斐守
有其後長谷山とかまへ兵にて退て
有秋月勢を返かへしてまた勢をもて戦し

為吾師ノ隨ニ而川辺リ御持参之殺川右
ろうニ下者ありける事之者の手にかゝりしハ
戸沢丹後守ら是のむ星ヨ明かり出方を致こと
白河ニ進ミ怨し月土討とも云ふ程と是を遠方を
田村吉郎ら是の何某従来ニ呼ひ一千大樹殿
之たり為吾なれハ今明とも事ら本やなく実
仲卯外を仕たりける主君ニ而して田村吉郎ら者
ゆえし名を汚し名立つ事く月土討ともる所の恐
並とえていつま本ままなれハきて戦死方を知り
ま事やあるニ出て逃来の出方をまけ王之者進
自身行あつれ止来の勝を得るべし家來と

てりハれハ当是の果報也温運ニ而御しあられ星
あやと止こし秋月ら抱ニ御地なりこれ是吉ニ為ニかこそ
曽之湯殿夫れハ田村戸沢吉郎之抱之事より歌ニし
名湯殿とさこし川名けり秋月ニ早抱そ五本之
抱ゑまて上討とも云ふ程し曽之後陶住人利光之
三庫城殿中之家兄中討ニおり温運ら多れた
戸沢中務丞温方日治ら御備秋宗同那ら備
秋元目言路御備温又あ北も日本之皆早麦秋
威なり厚本中山之土肥右近大夫伊豆守殿他
宇都宮治部太夫安元隠形りつゝを福ろして重星
為抱ハく討ち果り寛保十年九月三日の体福衣

早乙女とは三本木村の内桜大臣といふ所に同村
新まいしこの前を通し時有名を貢物にさし出せし
ところ早稲を変としたれ ありしに此事宮ありけ
りしとて村人これをとなふ

岩切山古城

三本木村にあり昔は数人の居住し城にて清和
甲山の東北に人住なしてある古城跡今は清浄寺
といふ禅寺あり

茶臼山古城

三本木村にあり城主石津岩切山と同城主なり又
ありしとも大日村の中に杉村氏乃居住
三本木浦宮次ふ東の北にし竹林の中にあり其名
廣し

小田村古城

当村の枝村に化かことふ所あり村青の福城あとし
野中在所とてふ高き城やありしとぞ

上荘邨

宿氏之古城

山田村に唐土宿氏の祖孫の在所則ちなりし
城主秋月種実の家臣市にし喜津則国
日之出とてふる城あなりしとかや 三津田氏 三津田氏 小早川
隆景肥国乃之なりしけと仁保右衛門尉隆康

[illegible]

[illegible]

[illegible]

[illegible]国[illegible]の城[illegible]信[illegible]州[illegible]
[illegible]高[illegible]場[illegible]兵[illegible]
[illegible]大友方[illegible]
[illegible]秋月[illegible]
[illegible]伝[illegible]大友[illegible]
[illegible]田[illegible]
[illegible]
[illegible]信[illegible]州[illegible]
[illegible]
[illegible]

[illegible]
[illegible]
[illegible]

軍まつまで移れる信長伊勢心田の城攻より一文字
に切り寄せ後詰入る後より詰てこれを攻
後ろより示す社月信長ここをとゝまる敵なし
後に聞き[illegible]の国なれば[illegible]
後ろ信長に切り寄れば[illegible]
[illegible]ここに[illegible]
[illegible]と信りて進ずるれば敵[illegible]
[illegible]
[illegible]

[illegible]

[illegible]

[illegible]

[illegible]山の上にあり城こと石垣厚く強し[illegible]
[illegible]

村上古城

三川村三[illegible]山にあり城三洋なり

[illegible]古城

[illegible]

城山城

[illegible]村城山にあり[illegible]大友

[illegible]

宮薗邪[illegible]

[illegible]

[illegible]

汁月古城

[illegible]

[illegible]

[illegible]

[illegible]

[illegible]

[illegible]

[illegible]

[illegible]

[illegible]城　[illegible]城

[illegible]城

[illegible]村の[illegible]五城の[illegible]

[illegible]天文[illegible]龍[illegible]

[illegible]

[illegible]

[illegible]

[illegible]

[illegible]

奥高人のこたりつて多の服ゝ法実ら怖と大伝の
行あつこ乃ゝ[illegible]ゝ月五七家都ゝ[illegible]ゝ月入り
望ゝ[illegible]ゝ[illegible]ゝ約ゝ[illegible]ゝ兵衛ゝ[illegible]ゝ雅ゝ[illegible]
ゝ[illegible]ゝ[illegible]ゝ[illegible]ゝ[illegible]ゝ[illegible]ゝ[illegible]ゝ[illegible]ゝ[illegible]
後の国陰けの後十七所十三所と毒と賀
宗藤中ゝ[illegible]ゝ[illegible]ゝ[illegible]ゝ[illegible]

竹ゝ[illegible]城

[illegible]村ゝ[illegible]城ゝ[illegible]ゝ[illegible]ゝ[illegible]ゝ[illegible]ゝ[illegible]ゝ[illegible]物
[illegible]ゝ[illegible]ゝ[illegible]ゝ[illegible]ゝ[illegible]ゝ[illegible]ゝ[illegible]ゝ[illegible]
[illegible]ゝ[illegible]ゝ[illegible]ゝ[illegible]ゝ[illegible]ゝ[illegible]ゝ[illegible]ゝ[illegible]
[illegible]ゝ[illegible]ゝ[illegible]ゝ[illegible]ゝ[illegible]ゝ[illegible]ゝ[illegible]ゝ[illegible]

鬼形城

[illegible]ゝ[illegible]ゝ[illegible]ゝ[illegible]ゝ[illegible]ゝ[illegible]ゝ[illegible]ゝ[illegible]
[illegible]ゝ[illegible]ゝ[illegible]ゝ[illegible]ゝ[illegible]ゝ[illegible]ゝ[illegible]ゝ[illegible]
[illegible]ゝ[illegible]ゝ[illegible]ゝ[illegible]ゝ[illegible]ゝ[illegible]ゝ[illegible]ゝ[illegible]

鬼形城

[illegible]ゝ[illegible]ゝ[illegible]ゝ[illegible]ゝ[illegible]ゝ[illegible]ゝ[illegible]ゝ[illegible]
[illegible]ゝ[illegible]ゝ[illegible]ゝ[illegible]ゝ[illegible]ゝ[illegible]ゝ[illegible]ゝ[illegible]
[illegible]ゝ[illegible]ゝ[illegible]ゝ[illegible]ゝ[illegible]ゝ[illegible]ゝ[illegible]ゝ[illegible]
[illegible]ゝ[illegible]ゝ[illegible]ゝ[illegible]ゝ[illegible]ゝ[illegible]ゝ[illegible]ゝ[illegible]

愚尾城

[illegible]ゝ[illegible]ゝ[illegible]ゝ[illegible]ゝ[illegible]ゝ[illegible]ゝ[illegible]ゝ[illegible]
[illegible]ゝ[illegible]ゝ[illegible]ゝ[illegible]ゝ[illegible]ゝ[illegible]ゝ[illegible]ゝ[illegible]
[illegible]ゝ[illegible]ゝ[illegible]ゝ[illegible]ゝ[illegible]ゝ[illegible]ゝ[illegible]ゝ[illegible]
[illegible]ゝ[illegible]ゝ[illegible]ゝ[illegible]ゝ[illegible]ゝ[illegible]ゝ[illegible]ゝ[illegible]
[illegible]ゝ[illegible]ゝ[illegible]ゝ[illegible]ゝ[illegible]ゝ[illegible]ゝ[illegible]ゝ[illegible]
[illegible]ゝ[illegible]ゝ[illegible]ゝ[illegible]ゝ[illegible]ゝ[illegible]ゝ[illegible]ゝ[illegible]
[illegible]ゝ[illegible]ゝ[illegible]ゝ[illegible]ゝ[illegible]ゝ[illegible]ゝ[illegible]ゝ[illegible]
[illegible]ゝ[illegible]ゝ[illegible]ゝ[illegible]ゝ[illegible]ゝ[illegible]ゝ[illegible]ゝ[illegible]
[illegible]ゝ[illegible]ゝ[illegible]ゝ[illegible]ゝ[illegible]ゝ[illegible]ゝ[illegible]ゝ[illegible]
[illegible]ゝ[illegible]ゝ[illegible]ゝ[illegible]ゝ[illegible]ゝ[illegible]ゝ[illegible]ゝ[illegible]
[illegible]ゝ[illegible]ゝ[illegible]ゝ[illegible]ゝ[illegible]ゝ[illegible]ゝ[illegible]ゝ[illegible]
[illegible]ゝ[illegible]ゝ[illegible]ゝ[illegible]ゝ[illegible]ゝ[illegible]ゝ[illegible]ゝ[illegible]
[illegible]ゝ[illegible]ゝ[illegible]ゝ[illegible]ゝ[illegible]ゝ[illegible]ゝ[illegible]ゝ[illegible]
[illegible]ゝ[illegible]ゝ[illegible]ゝ[illegible]ゝ[illegible]ゝ[illegible]ゝ[illegible]ゝ[illegible]
[illegible]ゝ[illegible]ゝ[illegible]ゝ[illegible]ゝ[illegible]ゝ[illegible]ゝ[illegible]ゝ[illegible]
[illegible]ゝ[illegible]ゝ[illegible]ゝ[illegible]ゝ[illegible]ゝ[illegible]ゝ[illegible]ゝ[illegible]

秋月城ゟ山内久兵衛殿
討死之由ニ付ハ跡ゟ西之
城ゟこて山内久兵衛
天正九年十二月ノ
五月ノ日ニ秋月城後園ニ
秋月殿ハ上元新
用ちうりうりうこと
乃ち高ニ出逆五郎
秋月城ゟ高り今
仍て行ハ乃ち
敵なし八日月ニ
十之信ハ上元

紙ゟ三手陽ゟ
ゟ山内の殿ゟ
討ハ山内の殿ゟ
秋ゟ城ゟ
四ツ人ニ
仍て
おゝ
夫ゟ
城ゟ
ゟ東ゟ
ゟ

秋月城ゟ
ゟ
ゟ

[illegible]

[illegible]

[illegible]

[illegible]城[illegible]人[illegible]の[illegible]

小佐古城址

小佐古村の向[illegible]の山[illegible]城址[illegible]城

詳[illegible]

[illegible]村城址

[illegible]村のことなるの城[illegible]城[illegible]名

和[illegible]と又町[illegible]城[illegible]有[illegible]の名あり

城[illegible]山[illegible]又城[illegible]の名[illegible]

[illegible]山古城

[illegible]村[illegible]秋月[illegible]の[illegible]城と[illegible]氏い[illegible]城

[illegible]城[illegible]

茶[illegible]山古城

[illegible]村[illegible]秋月の[illegible]城と

城山古城

久保白村[illegible]秋月の[illegible]城と

[illegible]ノ山古城

[illegible]田村[illegible]秋月の[illegible]城と

[illegible]山古城

[illegible]村[illegible]秋月の[illegible]城と

[illegible]山古城

[illegible]村[illegible]秋月の[illegible]城と

[illegible]山古城

[illegible]村[illegible]の[illegible]城[illegible]

[illegible]の[illegible]の[illegible]城[illegible]

[illegible]の[illegible]の[illegible]

[illegible]

[illegible]

[illegible]

[illegible]

[illegible]五拾石

[illegible]五拾石　[illegible]五拾石　

[illegible]城　[illegible]山城　[illegible]城　[illegible]山城　[illegible]城　[illegible]山城　[illegible]城　[illegible]城

[illegible]城　[illegible]山城　[illegible]城　[illegible]山城　[illegible]城　[illegible]城

[illegible]城　[illegible]山城

[illegible]城

[illegible]

[illegible]

[illegible]

[illegible]城跡あり[illegible]

[illegible]山古城

[illegible]村の枝村[illegible]村[illegible]城跡まわり[illegible]氏

[illegible]しゃ[illegible]

[illegible]城

[illegible]村[illegible]山の上にある[illegible]城[illegible]

[illegible]城跡[illegible]

[illegible]城跡[illegible]

[illegible]城跡

[illegible]城[illegible]て[illegible]の事と[illegible]
[illegible]神流[illegible]
[illegible]
[illegible]

[illegible]

小谷村

小谷村の内[illegible]小谷村[illegible]三里
[illegible]五丁[illegible]丈[illegible]
[illegible]吉河[illegible]
[illegible]小谷村[illegible]
[illegible]小谷村[illegible]
[illegible]
[illegible]

[illegible]

[illegible]

[illegible]

[illegible]

[illegible]

[illegible]

今年人々とゝのへて上洛せり打つゝ相撲と
云て遊興す　相撲とは何人なるや
答ていはく　相撲とは天竺の国にて
川石の示に見えたる国の名なり　泉州高石
之市に人民　新門之市に五十人　住吉之
外　住吉の社　新門之市に人民　一ほう
作りて　長柄に　一たゝみ　参
ゝ　長柄に　四人の行人　たゝみ　四人
三人　住吉　泉州　新門　長柄　三人
懐中　上洛　上洛　討れて　相撲
長柄　敬　ゝて　巧　力　相撲　人々　事
　　定

かゝる　若　三川　ゝ　ゝ　ゝ

[illegible]

[illegible]

[illegible]

[illegible]

[illegible]

[illegible]

[illegible]

[illegible]

[illegible]

[illegible]

[illegible]

[illegible]

[illegible]

[illegible]

[illegible]

[illegible]

[illegible]

[illegible]

氏の城下より移り居る新庄城
本の上ノ城と云ふ城ノ跡と云ふ
なり其頃ハ城主ハ氏ハ
ケ岳の城と称り云ふ所の城と称
りの由ハ月より云ふ所の城と称
ハ城主ハ氏ハ大内氏ハ
ハ城下の城と称ふ
ハ降り居り後藤ハ降り居ハ移り居ハ
新分し城
新法村ハ城と云ふ
山伏村古城

城ハ井上何ハ三ノ丸ノ城ハ何ノ城ハ
ハ城

国城址

今ハ藤山の城と云ふ所村と云ふ
陸奥守ハ城ハ氏ハ城主ハ後の南部氏の
城と云ふ
三尺一寸ハ五間ハ
ハ城ハ藤寺と称ハ
ハ城ハ藤寺ハ山ハ
ハ城ハ藤寺ハ山ハ
ハ城ハ藤寺ハ山ハ

[illegible]三男[illegible]父死して後[illegible]才医師と
名乗り[illegible]所在の山[illegible]山に住居せり[illegible]
医師と陸奥守[illegible]法[illegible]
所は[illegible]
家[illegible]
[illegible]川より四[illegible]
[illegible]所在の[illegible]
山に住[illegible]
[illegible]
所[illegible]
[illegible]
[illegible]

[illegible]
[illegible]
[illegible]

中根彦馬ともうす者出て立浮けるを
見たりし朋輩彦馬に向ひ一カ所人
居たる組頭とそこへ行くうち信実の
兵士より大勝法師と云方へ海をなれい石を
投てくれけれ共信実身
躰に当る間石投の中
の存じ一人も無人なりけり
信実今洋学の川船出て石を投る
彦馬を見られ是も利方へ海を付慈
ようとなるまゝ大なれい二ツ
投てい川信実く家来
逃て来て或一日中に川を何れ
者ともなく人目に知らず
のりかゝり彦馬に向ひ海を付て
と申し仮宅に家来
しゝ信実と存じ
信実と存じ海を付て
ゝ雑と出て小船まで
船軍と出て
船を逆て
西々より
清川村古城

[illegible]城の[illegible]城[illegible]
西河(ノカワ)海の南谷の内[illegible]
村[illegible]河海[illegible]

五[illegible]村五城

[illegible]城[illegible]
[illegible]
[illegible]

和五城

和村[illegible]
[illegible]

[illegible]
[illegible]
[illegible]

[illegible]

[illegible]

[illegible]

[illegible]城なり家康十年七月[illegible]
[illegible]寺[illegible]実[illegible]国[illegible]氏[illegible]
八郎[illegible]
[illegible]城[illegible]
うや

一[illegible]古城

一[illegible]村の西にあり[illegible]川[illegible]三郎則村[illegible]
[illegible]城なり[illegible]氏[illegible]村城なり
[illegible]

[illegible]村古城

[illegible]村の上[illegible]村[illegible]氏の城
なりしと

陣の原

[illegible]花[illegible]
[illegible]陣の原[illegible]
[illegible]井上[illegible]
元年[illegible]
[illegible]
[illegible]村なり

[illegible]

[illegible]古城

[illegible]村の山の上にあり[illegible]市[illegible]城[illegible]

八国の後家の中に家臣井上国[illegible]と申す
[illegible]仕者山にて主[illegible]
[illegible]主人の[illegible]
[illegible]伝て主[illegible]の[illegible]
[illegible]名付[illegible]
主[illegible]
[illegible]
[illegible]
[illegible]

吹抜山古城

[illegible]村[illegible]村の[illegible]
[illegible]
[illegible]

[illegible]

[illegible]

[illegible]

今[illegible]

[illegible]

[illegible]

[illegible]
[illegible]
[illegible]

山ゐなかにはなれたりしかれハ孔のごとくにまことの
てをしへをまもりしかるに世ろのかたがたハ
知ゝ法いまことのごとくにまことの教をもつて
上代ハ長尾の景虎ハ
ながらへ生て多くの所ハ
るにて一位ハ
ふたりの長尾景虎代ハ
上にて終ゝ
自ハ
対五十と
まちゐ子とも
世ろの人の
ほどこしまことの
ふたつの教と
世ろの人の
ものとの
又男ちとし
ゐなかの
しかるに
ほどこしまことの
ふたつの教と
世ろの人の
ものとの

[illegible]

[illegible]

[illegible]

くさハ眼の上たりゝ而に天命をもつて死し
おらにゝの村ゝや推ミこ四名々陣やゝ夫
村ゝを六里ゝ若村換とのゝ上のならいかゝて
伝ゝ神ゝ事ゝ不ゝ上れハ四人ゝ三ゝりゝ
四名ゝ在ゝ不ゝ可ゝ有ゝ四ゝ河ゝ
他村ゝやゝゝ作ゝ上ゝ上ゝ
こゝハ四ゝ村ゝやゝ三ゝ人ゝ推ゝ人ゝ
村ゝ八ゝ推ゝ三ゝ人ゝ
ゝ初ゝ五ゝ
ゝ
ゝ

[illegible]城中に流れ[illegible]り[illegible]川[illegible]
[illegible]れ城の[illegible]川[illegible]城[illegible]
[illegible]城[illegible]
[illegible]
[illegible]城中に流れ[illegible]り[illegible]川[illegible]
[illegible]城中[illegible]
[illegible]
[illegible]

[illegible]

[illegible]

[illegible]

為不用行用之法式三十二終