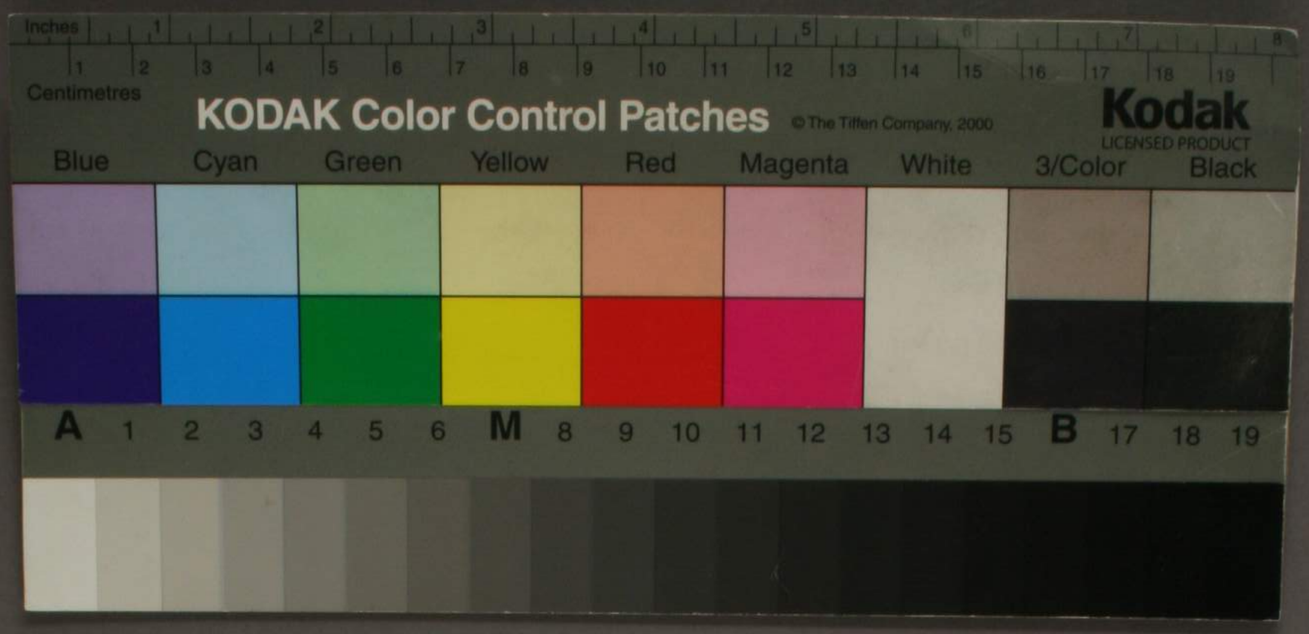
Inches
Centimetres
KODAK Color Control Patches
© The Tiffen Company, 2000
Kodak
LICENSED PRODUCT
Blue
Cyan
Green
Yellow
Red
Magenta
White
3/Color
Black
A 1 2 3 4 5 6 M 8 9 10 11 12 13 14 15 B 17 18 19

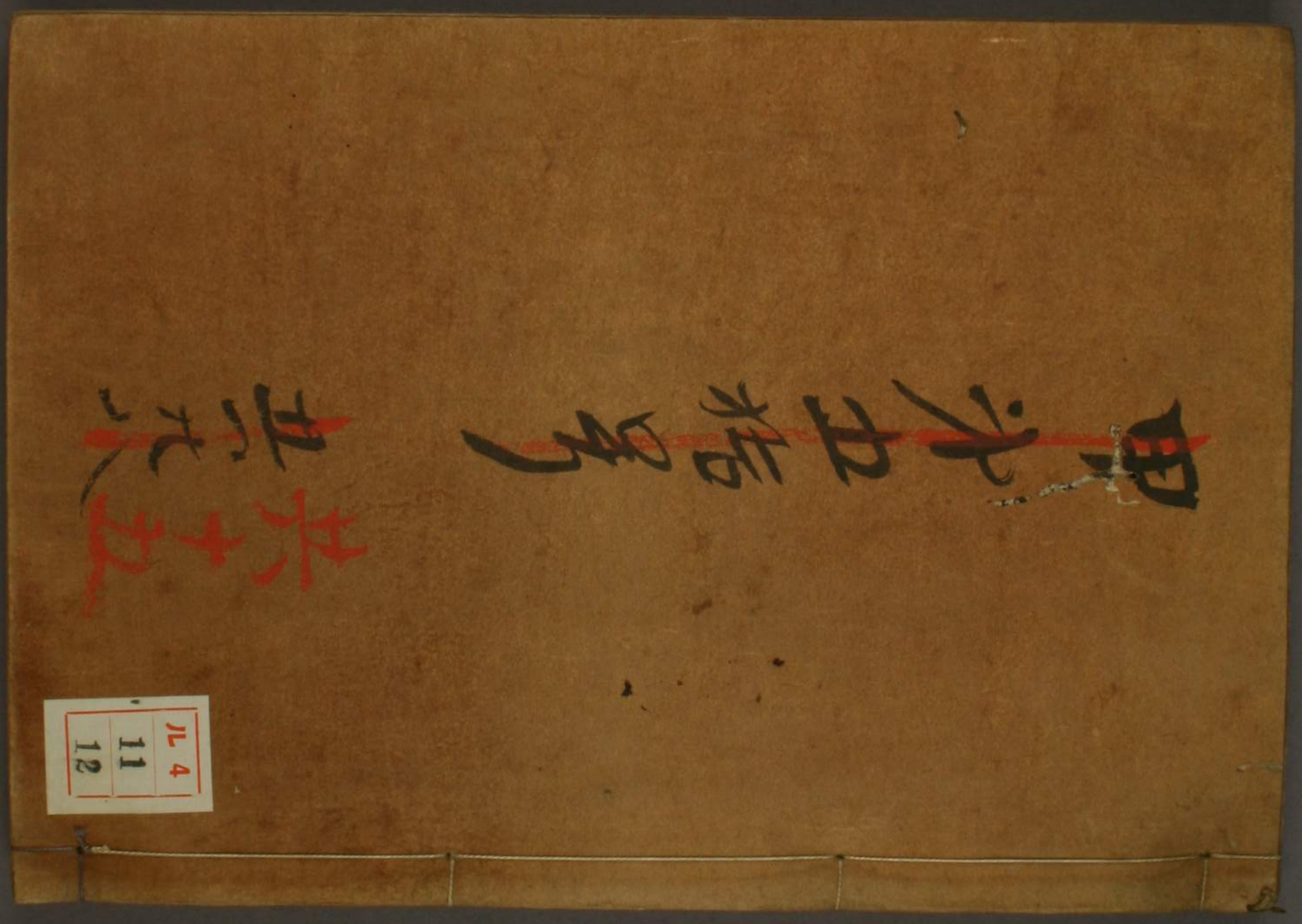
ル 4
11
12

百度と言葉異なれば
ト
[illegible]
[illegible]
[illegible]
[illegible]
[illegible]
[illegible]

三十三 三十四

門九呂4
號11
巻19

[illegible]

高麗之社　長谷山　山田村　高麗　西海　茶屋大門　駿河東海　可心海　船橋

高麗新　長木村　今津　高海　新井云手作橋　福井　門津　烏帽子海　伏見　船越

七寺川　[illegible]寺　[illegible]　[illegible]寺　[illegible]　[illegible]　[illegible]　[illegible]村　[illegible]寺　[illegible]寺　[illegible]　[illegible]　[illegible]村　[illegible]　[illegible]　[illegible]村　[illegible]寺　[illegible]　[illegible]寺　[illegible]　[illegible]村　[illegible]　[illegible]　[illegible]村

[illegible]田村
[illegible]
[illegible]持村
大[illegible]寺

[illegible]田村
[illegible]
[illegible]

[illegible]村
[illegible]
[illegible]村
[illegible]寺

[illegible]

[illegible]田[illegible]三[illegible]
[illegible]
[illegible]

[illegible]ハ海の中ヨリ合ちて二ツに
[illegible]ハ入海新田ヨリ又海ヨリ
[illegible]ハ新田ヨリ[illegible]ハ[illegible]ハ[illegible]ハ

[illegible]

[illegible]

[illegible]

[illegible]村　[illegible]田村　[illegible]
[illegible]村　[illegible]田村　[illegible]村　[illegible]
[illegible]村　[illegible]山村　[illegible]井村　[illegible]村
[illegible]村　[illegible]村　[illegible]村　[illegible]村
[illegible]田村　[illegible]村　[illegible]田村　[illegible]村
[illegible]村　[illegible]村　[illegible]村　[illegible]村
[illegible]田村　[illegible]村　[illegible]村　[illegible]村
[illegible]村

以上四拾四村　枝村四拾弐

[illegible]社

[illegible]村ト[illegible]定[illegible]式神名帳ニ載[illegible]
神社一[illegible]今ハ[illegible]
[illegible]の[illegible]明神[illegible]
の神三社[illegible]神[illegible]
[illegible]明神[illegible]
四座[illegible]社を村[illegible]
中[illegible]神原[illegible]
[illegible]田神[illegible]
[illegible]神[illegible]
[illegible]

[illegible]神と[illegible]神と[illegible]作[illegible]
[illegible]世[illegible]神と五社の神と[illegible]
[illegible]社の[illegible]礼[illegible]式[illegible]
[illegible]のころ[illegible]別[illegible]社の[illegible]
[illegible]
[illegible]敬[illegible]
[illegible]
[illegible]

[illegible]

七ますり川

[illegible]川上東長木村より流れ出る川上長谷山の中腹より流れ出る
[illegible]ますり川と云ふ村名民の家不多茅屋川上に流れ
山の麓ますヶ七ますり川より[illegible]ますり
[illegible]今この一つ[illegible]なし今は[illegible]すの名[illegible]
[illegible]
[illegible]村より[illegible]
池及

長谷山南より長木村に続く[illegible]
[illegible]の[illegible]池形[illegible]
[illegible]
[illegible]池[illegible]
[illegible]池[illegible]
[illegible]
[illegible]

[illegible]

[illegible]

[illegible]

[illegible]
[illegible]
[illegible]

[illegible]の城の跡なりと伝へ侍り
[illegible]石垣の長さ三拾間
[illegible]
[illegible]
[illegible]

洋山里ニ天下ノ奉行ヲ置ル今度拙僧ニ深
恩ヲ蒙ル三拾人余ノ人数ヲ連マトリ三年ト申ス
[illegible]ノ[illegible]ハ[illegible]ル[illegible]ハ[illegible]ル[illegible]ハ[illegible]ル

[illegible]

[illegible]

[illegible]

[illegible]

[illegible]

[illegible]

今世の中に多く数珠屋町と唱へ来りし
もの之ありしが剃髪せしものの
中興の開山や方外禅師とぞ
ふ開山の方外禅師の才
ありしかたり伝へ文書に
多かりしとぞ後光厳院延文年中
死せりとぞ方外禅師の
物語りし諸国をめぐり岩絵
絵を文字に書しに
多くの国々に
伝へたり事なりけり

祖子山

美濃村に祖子山
美濃村の西に小山
しらうの代りに
ぞ
少し
祖子山
祖子山
祖子山

流れ今ところ山谷を西へ
ながれ来りて海に入る
海辺西南へ十五町
ばかりの海の名を
[illegible]

[illegible]
今宮より西へ十五町
海辺に万葉集に
[illegible]
[illegible]
[illegible]

[illegible]年二月廿九日[illegible]国[illegible]
[illegible]神に祈念信仰と[illegible]八日神のまと
[illegible]の[illegible]の神社[illegible]
友人多く集り[illegible]神の名[illegible]
かく神信と[illegible]
[illegible]

寺林寺

[illegible]村[illegible]国[illegible]の[illegible]
[illegible]

[illegible]住[illegible]

天神

[illegible]村[illegible]天神[illegible]
[illegible]
[illegible]
[illegible]
[illegible]
[illegible]
[illegible]
[illegible]
[illegible]
[illegible]
[illegible]
[illegible]
[illegible]
[illegible]

歌迦[illegible]年[illegible]尼[illegible]
[illegible]
[illegible]

[illegible]

[illegible]

[illegible]

海道法り又城の[illegible]止しらハ此時法[illegible]
源三郎ロ[illegible]下の長[illegible]と云れ雅く[illegible]
時ハ[illegible]と[illegible]て[illegible]長[illegible]
[illegible]法[illegible]源三郎ハ[illegible]族[illegible]
[illegible]氏[illegible][illegible]て[illegible]甲[illegible]
[illegible]源[illegible]天皇[illegible]四[illegible]
[illegible]名[illegible]九州の[illegible]
[illegible]名[illegible]
[illegible]
[illegible]

[illegible]

[illegible]

[illegible]

漁人左四郎と申す者と共に
[illegible]
宗氏の子山[illegible]と申す
[illegible]
[illegible]
[illegible]
[illegible]
[illegible]
宗氏と称し左四郎
人[illegible]
漁[illegible]
[illegible]
[illegible]
[illegible]
[illegible]

[illegible]

[illegible]

[illegible]

[illegible]

[illegible]

[illegible]

多くの神社を造れり此の[illegible]年[illegible]
高倉[illegible]の[illegible]年[illegible]に神の
[illegible]
[illegible]
[illegible]

又ハ[illegible]の神号を[illegible]
長谷寺祢祥 [illegible]州の[illegible]
[illegible]
[illegible]つゝい神事[illegible]
[illegible]
[illegible]

[illegible]

天社 [illegible] 社 [illegible] 神

[illegible]

久保天天神社

[illegible]

天[illegible]

[illegible]

八幡天

[illegible]

[illegible]

中山村

[illegible]

[illegible]

天[illegible]

[illegible]

[illegible]
[illegible]
[illegible]

[illegible]

[illegible]

[illegible]

[illegible]

[illegible]

[illegible]

[illegible]

[illegible]

[illegible]

[illegible]

[illegible]

荻谷大口

荻谷村より乾の方大口[illegible]

中[illegible]

[illegible]

二月の末山[illegible]中尾[illegible]長形[illegible]

と廻[illegible]

の山[illegible]

[illegible]

[illegible]

[illegible]

[illegible]

常の水なしこゝ実なり生山陸にして水極て
佳きなり〻人〻皆〻家中の後園に穴を堀て
其中に船を繋りて入り家中に入れば天井の
高く〻〻〻〻高く〻〻〻〻

[illegible]

[illegible]

[illegible]

や欲上し隔れてうるくかたりし奈良の頃迄
伊勢の方を武蔵の西に抑明神の浦より潮入れ
なりて其外の方の田中より海水出る所
ゝ所し伊勢の方ゝ所りハ今は潮入る海より
三町ハかの方ゝ潮と云ふ所にありて海と成て
潮とあるさと云ふ所にうるく田ゝこうつゝい海ゝ成て
ちとおもと伊勢の方い白きこゝろまて潮入の作ゝ
是宮の初の田ゝ方の田ゝ苦ゝ
しゝ三田の名ゝ仕伝ふ仕の服ゝ田ゝ
なりの九ゝ田ゝ方ゝ陸地ゝ
下ゝ所の初ゝ十ゝ所ゝ方ゝ

しゝ伊勢ゝ故ゝ方ゝ潮ゝ入ゝ
ゝ所れゝ外海ゝ出ゝ
名ゝ対ゝ

万葉集 持ち引きの山は紅葉の山 ゝなの中ゝ
万葉集 持ち引きの山は紅葉の山 ゝなの中ゝ
万葉集 持ち引きの山は紅葉の山 ゝなの中ゝ
名の初ゝ海ゝ
ゝ所ゝ
ゝのゝ

人名 色きゝ
海入ゝ
ちの

ゝ海ゝ入れ
ゝ海ゝ出
ゝ海ゝ入ゝ
ゝ海ゝ出
ゝ海ゝ入ゝ
ゝ海ゝ出
ゝ海ゝ入ゝ

三石山

[illegible]の[illegible]の[illegible]三石山と[illegible]ふ[illegible]月[illegible]民[illegible]
[illegible]て海と[illegible]り[illegible]山[illegible]海[illegible]三[illegible]市より
[illegible]三[illegible]三り[illegible]久[illegible]口より八[illegible]
[illegible]三石山と[illegible]ふ[illegible]の出[illegible]と[illegible]
[illegible]山の[illegible]
[illegible]代[illegible]
[illegible]二[illegible]三石[illegible]
[illegible]の海[illegible]
[illegible]たり[illegible]

あるて[illegible]あり[illegible]
[illegible]三石[illegible]

宍戸

[illegible]の海[illegible]より[illegible]
[illegible]
[illegible]

[illegible]
[illegible]
[illegible]

伊入りたりと云り山石とハそもそもしへ〳〵語とも又山村
語と云のハ一説なとし山村の内中山の神ハ[illegible]
[illegible]ハ又近所住民の由緒の文書[illegible]
[illegible]ハ[illegible]
[illegible]
[illegible]

[illegible]

[illegible]

[illegible]

[illegible]

人の住ふかき所

可べし

[illegible]村の上にまるかく[illegible]

[illegible]

[illegible]

[illegible]

[illegible]
[illegible]
[illegible]

の山の半腹宮ゝ村の方へ屋宮義平太の今ハ
かたちゝ居ゝ丘ハ大仏道なり〳〵ハ今ハ徒歩
より三十二町ばかり〳〵ハ旦面師ハ弥助より
元和三年長浜ゝ日吉山の東ハ三ゝ〳〵石の名所と
近三年〳〵ゝ山ハ石と出ゝ名所と化り
形よおかとゝ海と日〳〵日吉の出所ゝ
〳〵ハ石とゝ〳〵〳〵ゝ石ゝ村の上ゝ
山の南ゝ四村の東ハ〳〵〳〵〳〵〳〵
山の傍〳〵今ハ和たゝ〳〵〳〵

可ゝ海

可ゝの海ゝ〳〵ゝの宮ゝ〳〵ゝ海ゝ久ゝ形の

小谷ゝの東南ゝ海傍ゝ仕ゝ村ゝ
久ゝ形ゝ紙ゝ〳〵ゝ小ゝ〳〵〳〵〳〵〳〵
〳〵〳〵ゝ紙ゝ〳〵ゝ社ゝ〳〵〳〵〳〵
ゝ〳〵ゝ丹後ゝ〳〵ゝ大海ゝ〳〵ゝ〳〵ゝ海
〳〵〳〵〳〵〳〵〳〵〳〵〳〵〳〵〳〵
〳〵ゝ〳〵ゝ〳〵ゝ〳〵ゝ〳〵ゝ〳〵ゝ〳〵
〳〵ゝ〳〵ゝ〳〵ゝ〳〵ゝ〳〵ゝ〳〵ゝ〳〵
〳〵ゝ〳〵ゝ〳〵ゝ〳〵ゝ〳〵ゝ〳〵ゝ〳〵
〳〵ゝ〳〵ゝ〳〵ゝ〳〵ゝ〳〵ゝ〳〵ゝ〳〵
〳〵ゝ〳〵ゝ〳〵ゝ〳〵ゝ〳〵ゝ〳〵ゝ〳〵
〳〵ゝ〳〵ゝ〳〵ゝ〳〵ゝ〳〵ゝ〳〵ゝ〳〵
〳〵ゝ〳〵ゝ〳〵ゝ〳〵ゝ〳〵ゝ〳〵ゝ〳〵
〳〵ゝ〳〵ゝ〳〵ゝ〳〵ゝ〳〵ゝ〳〵ゝ〳〵
〳〵ゝ〳〵ゝ〳〵ゝ〳〵ゝ〳〵ゝ〳〵ゝ〳〵
〳〵ゝ〳〵ゝ〳〵ゝ〳〵ゝ〳〵ゝ〳〵ゝ〳〵
〳〵ゝ〳〵ゝ〳〵ゝ〳〵ゝ〳〵ゝ〳〵ゝ〳〵
〳〵ゝ〳〵ゝ〳〵ゝ〳〵ゝ〳〵ゝ〳〵ゝ〳〵
〳〵ゝ〳〵ゝ〳〵ゝ〳〵ゝ〳〵ゝ〳〵ゝ〳〵
〳〵ゝ〳〵ゝ〳〵ゝ〳〵ゝ〳〵ゝ〳〵ゝ〳〵
〳〵ゝ〳〵ゝ〳〵ゝ〳〵ゝ〳〵ゝ〳〵ゝ〳〵
〳〵ゝ〳〵ゝ〳〵ゝ〳〵ゝ〳〵ゝ〳〵ゝ〳〵
〳〵ゝ〳〵ゝ〳〵ゝ〳〵ゝ〳〵ゝ〳〵ゝ〳〵
〳〵ゝ〳〵ゝ〳〵ゝ〳〵ゝ〳〵ゝ〳〵ゝ〳〵
〳〵ゝ〳〵ゝ〳〵ゝ〳〵ゝ〳〵ゝ〳〵ゝ〳〵
〳〵ゝ〳〵ゝ〳〵ゝ〳〵ゝ〳〵ゝ〳〵ゝ〳〵
〳〵ゝ〳〵ゝ〳〵ゝ〳〵ゝ〳〵ゝ〳〵ゝ〳〵
〳〵ゝ〳〵ゝ〳〵ゝ〳〵ゝ〳〵ゝ〳〵ゝ〳〵
〳〵ゝ〳〵ゝ〳〵ゝ〳〵ゝ〳〵ゝ〳〵ゝ〳〵
〳〵ゝ〳〵ゝ〳〵ゝ〳〵ゝ〳〵ゝ〳〵ゝ〳〵
〳〵ゝ〳〵ゝ〳〵ゝ〳〵ゝ〳〵ゝ〳〵ゝ〳〵
〳〵ゝ〳〵ゝ〳〵ゝ〳〵ゝ〳〵ゝ〳〵ゝ〳〵
〳〵ゝ〳〵ゝ〳〵ゝ〳〵ゝ〳〵ゝ〳〵ゝ〳〵
〳〵ゝ〳〵ゝ〳〵ゝ〳〵ゝ〳〵ゝ〳〵ゝ〳〵
〳〵ゝ〳〵ゝ〳〵ゝ〳〵ゝ〳〵ゝ〳〵ゝ〳〵
〳〵ゝ〳〵ゝ〳〵ゝ〳〵ゝ〳〵ゝ〳〵ゝ〳〵
〳〵ゝ〳〵ゝ〳〵ゝ〳〵ゝ〳〵ゝ〳〵ゝ〳〵
〳〵ゝ〳〵ゝ〳〵ゝ〳〵ゝ〳〵ゝ〳〵ゝ〳〵
〳〵ゝ〳〵ゝ〳〵ゝ〳〵ゝ〳〵ゝ〳〵ゝ〳〵
〳〵ゝ〳〵ゝ〳〵ゝ〳〵ゝ〳〵ゝ〳〵ゝ〳〵
〳〵ゝ〳〵ゝ〳〵ゝ〳〵ゝ〳〵ゝ〳〵ゝ〳〵
〳〵ゝ〳〵ゝ〳〵ゝ〳〵ゝ〳〵ゝ〳〵ゝ〳〵
〳〵ゝ〳〵ゝ〳〵ゝ〳〵ゝ〳〵ゝ〳〵ゝ〳〵
〳〵ゝ〳〵ゝ〳〵ゝ〳〵ゝ〳〵ゝ〳〵ゝ〳〵
〳〵ゝ〳〵ゝ〳〵ゝ〳〵ゝ〳〵ゝ〳〵ゝ〳〵
〳〵ゝ〳〵ゝ〳〵ゝ〳〵ゝ〳〵ゝ〳〵ゝ〳〵
〳〵ゝ〳〵ゝ〳〵ゝ〳〵ゝ〳〵ゝ〳〵ゝ〳〵
〳〵ゝ〳〵ゝ〳〵ゝ〳〵ゝ〳〵ゝ〳〵ゝ〳〵

[illegible]

[illegible]

佐志

[illegible]

[illegible]

[illegible]

[illegible]
[illegible]
二男三郎左衛門尉
[illegible]
[illegible]
[illegible]

[illegible]

[illegible]

[illegible]

[illegible]

[illegible]

[illegible]

[illegible]

[illegible]

[illegible]

那須郡福岡村より十里ばかり

枝村より西の方三里ばかり南の海中にある住吉
の地名にあり二里ばかり二町ばかりの所の広さ二十六町八反
ばかり西の方八町ばかり拾五町南の方拾五町程
ばかり民家三拾五軒ばかりある那須郡九ノ郡
須ノ郡の社なり三山ノ社なり福
岡より月原ノ村まで十里ばかり月原より稲田郡と
なり十里ばかり行て里人の云く
日の出の山人者なし神ゆりの九ノ三ノ
ばかりまでと日神を祭る

那須郡

那須郡の海辺を伝へ南一里ばかり南ノ村
西の方へ海中に伝へ南ノ方へ海中の図
程二町ばかり長三町ばかりの所を南ノ方へ
ばかり見つる所を戻りて而て反村のある三千百ばかり
例の南ノ方の海ノ方へ入海なり
南の海を戻りて海ノ方へ入海なり
風ふけば海ノ方へ出て海
那須郡南風ふけば海ノ方へ出て海
ノ方へ出て海ノ方へ出て
ノ方へ出て海ノ方へ出て
ノ方へ出て海ノ方へ出て

[illegible]

[illegible]

[illegible]

[illegible]山の民今[illegible]三方は海にて三方陸にて[illegible]
[illegible]ふ[illegible]東西[illegible]海なりて[illegible]
西の村[illegible]海二つ東西[illegible]
[illegible]の海に[illegible]村に住[illegible]
の人海[illegible]住[illegible]
中[illegible]村[illegible]竹[illegible]
[illegible]

出雲村

[illegible]村[illegible]の西の村[illegible]の枝村[illegible]
[illegible]村[illegible]村の名[illegible]出雲
[illegible]

[illegible]中[illegible]河[illegible]
[illegible]出[illegible]
[illegible]四[illegible]
[illegible]
[illegible]出[illegible]
[illegible]
[illegible]

中嶋より西の方に海上四町荒く
見えたりしかは[illegible]の[illegible]後の[illegible]田祢と船中に勧
[illegible]し[illegible]風位の雅と[illegible]
しかは[illegible]と見えて三[illegible]こり[illegible][illegible]後の田祢と
[illegible]かは[illegible]の[illegible]十数[illegible]
[illegible]後の祢より[illegible]と[illegible]
実[illegible]四[illegible]
の内[illegible]田村の内[illegible]
[illegible]村人[illegible]
[illegible]の内[illegible]
[illegible]田村

可[illegible]の西南の[illegible]
[illegible]川[illegible]海の[illegible]
[illegible]南[illegible]
[illegible]海の中[illegible]

彩田村

[illegible]村の[illegible]村[illegible]和四[illegible]長[illegible]
[illegible]田[illegible]
和泉[illegible]
[illegible]川と和泉川[illegible]

岡村

[illegible]

西国より日光まで四十六里ありまして
[illegible]日村の名所[illegible]師とりつかせる初は国村
のなかなと三師とこそ[illegible]
[illegible]
[illegible]

[illegible]世[illegible]
[illegible]佐土郡の内より宝永年八年三戸郡十三戸を
天正三年八月多久[illegible]
高信[illegible]才三郎信[illegible]
[illegible]氏と波多江と称し信[illegible]
波多江[illegible]村[illegible]
[illegible]四万石[illegible]
[illegible]
[illegible]
[illegible]

[illegible]
伝[illegible]
[illegible]
[illegible]
[illegible]

[illegible]

六所神社の社[illegible]
[illegible]
[illegible]
[illegible]
[illegible]
[illegible]

出羽光明寺はしら山寺にて柱にとこの字彫
り玉殿と出羽ばけものの社にて名所なり
法華経五千人多くして五百人ばかりの
跡の所なり

泊村

はまと海辺の茅ぶき家のたち
中法村より船田村まで二里
戸数百ばかりしら浦にたり泊こと五里
名所千里の浜なり
なとと云ふ所海辺

船浦北浦柳木浦帆柱
なりなり

大日寺

大日寺ばかりにて泊村より大日寺の
ミ神より五里にて日天宮寺秋光房
本尊大日の像大日の像大なり
性上聖高上聖の二仏の一仏なり
なり文殊十人居て十月三日より
なり大日ばかりにて今月の
九月の念仏ばかりにて
し四月十五日より
服しなり朝夕保保
中にてハサミ法華経の念仏
日なり二百八十九日八。大日ばかりにて

[illegible]

[illegible]村

村中[illegible]神の社[illegible]

[illegible]

[illegible]

無城国絵図に記載之二十四国衆

新行城　古城　城十一而　城場跡一而

野多良城　新神城跡　一ノ嶽古城

古牧古城　左林ノ古城　鴻ノ岳城

虎ノ岳城　法園ノ城　城原城

猫崩城　天浦城

庠田城

稲尾城古城

浄土城　古城城場跡二而

亀ノ山城　内山ノ城　城場跡二而

米山古城　天神城跡　岩尾城

城山古城　高岩城　鹿山城

鍋形城跡

手尾山

不動城跡

天刑山城　飯盛山城　果多城　果カラの城
言寺ノ城　肥多ノ城　和久里城　亀ヶ城

[illegible]

肥多ノ石垣

肥多ノ石垣より出る民家多く後世に伝ふ
実賊[illegible]の肥前国の者なりと云れたる由
なれば四百年ほど昔と伝ふ　一説に皆石垣なり
[illegible]
肥前ノ肥多ノ石垣城ノ[illegible]
石垣山に号す　[illegible]神の[illegible]
[illegible]神の[illegible]
八海より西の方肥前[illegible]西ノ方今の

[illegible]橋ばかり毛町の端にあり 渡かり 今市行来
町の端を廻りて 稲田社の後を通り 南本を
稲田かり 今は跡いとなし 豊南の郡を流れ
流れて 東西へ流れしなり 今は四方の堤
長山院文水の初へ 流れ中華へ 大元国へ
皇帝へ 文治文 [illegible] 国へ 稲[illegible]
及て 三月 元の世 [illegible] 長[illegible]
断 [illegible] 対馬 [illegible] 武士 対馬を [illegible]
[illegible] 時 [illegible] 数 [illegible]

[illegible] 流れて 川へ [illegible] 世
[illegible] 後 社世 [illegible] 仮
[illegible] 国 [illegible] 社世
[illegible] 軍 [illegible]
[illegible] 稲 [illegible]
[illegible] 国 [illegible]
[illegible] 流 [illegible]
[illegible] 石 [illegible]
[illegible] 石 [illegible]
[illegible] 社 [illegible]
[illegible] 国 [illegible]
[illegible] 長

[illegible]

[illegible]

[illegible]

[illegible]

[illegible]

[illegible]

[illegible]

[illegible]

[illegible]

[illegible]

[illegible]

[illegible]

この約束にて三日拾四年行事家康と入嶋れ
ありし時月出山城に後詰の為に出て
雅楽頭殿に対面の時信長の使者
三人にて入りられ信長より
右兵衛大夫殿に対面し出陣し天正四年七月八日
信長より石山攻の為に雑賀
荒しと雑賀の南方なる雑賀の城を責
度々攻寄せ雑賀の城を攻落
さるに付て紀伊の大将三人
雑賀の城を攻落
雑賀の城を攻落
雑賀の城を攻落

[illegible]

[illegible]

[illegible]

[illegible]

一五城　[illegible]

[illegible]

[illegible]

是石ヶ城と唱へ屋敷の跡ありて
[illegible]
[illegible]

[illegible]村[illegible]城

[illegible]村[illegible]屋敷の城なり[illegible]

[illegible]

[illegible]村[illegible]大友氏の家臣大[illegible]
[illegible]城の址[illegible]上信助初[illegible]大友宗麟の[illegible]なり
宗麟[illegible]別[illegible]城[illegible]拾[illegible]家[illegible]に[illegible]
[illegible]
[illegible]

[illegible]
[illegible]
[illegible]

十七日三浦新五郎子城[illegible]宮新紙吒[illegible]所新[illegible]
[illegible]新ヶ岳の天主落ル天正十年十月廿四日新造[illegible]際
信長ハ[illegible]
[illegible]
[illegible]

[illegible]

[illegible]

[illegible]

虎ヶ岳城

[illegible]山の内信濃村の城主石川康[illegible]

城[illegible]

上総国村[illegible]の城主詳なら[illegible]

[illegible]国系

[illegible]国村の[illegible]内[illegible]

[illegible]年[illegible]武三年三月[illegible]

国の[illegible]

[illegible]郡

[illegible]城

[illegible]村[illegible]又[illegible]

[illegible]

[illegible]

久別の三橋引こ[illegible]ちゝして弥〻ゆゝ長八上洛に
しゝて後〻一天人三橋五橋明たり光行と共民
三橋〻に脇と在〻しに居たりゝ〻ゝ長子和五侯〻し
五脇と長三後大友義世の母〻ゝ[illegible]九列の位生
多くハ大友の長男トし[illegible]位て大橋明義[illegible]
と云て[illegible]位一三ハ絶て三橋斗家ゝ[illegible]
大友に随り天文の比ゝ三はゝ長行[illegible]
国ゝ[illegible]ハ位と教言と〻ゝ長近ゝ来り
帯りて脇ゝ変りゝ[illegible]ケ〻ゝ[illegible]て[illegible]と
位ハ[illegible]ゝ[illegible]し[illegible]
[illegible]

[illegible]ゝ[illegible]ゝ大友[illegible]の計ひにて長二[illegible]
三方四五ゝ[illegible]ゝ[illegible]教ゝ三男右馬ゆゝ長行ゝ
近ゝ[illegible]ゝ三橋三ハの手温行ゝ[illegible]
[illegible]ゝ[illegible]ゝ[illegible]
[illegible]ゝ[illegible]ゝ[illegible]
[illegible]ゝ大友二つの中に温行と[illegible]
人[illegible]ゝ大友[illegible]温の[illegible]
の人[illegible]ゝ温行ゝ[illegible]
[illegible]ゝ[illegible]ゝ[illegible]
教れ[illegible]ゝ温行[illegible]
[illegible]ゝ大友[illegible]

[illegible]

[illegible]

[illegible]

[illegible]

[illegible]

[illegible]

[illegible]
[illegible]
[illegible]

[illegible]

内山ろくに中武城

[illegible]

[illegible]

[illegible]

[illegible]

[illegible]

[illegible]

[illegible]

[illegible]

[illegible]

[illegible]と者[illegible]天智天皇四年建立[illegible]
福[illegible]建二年四月[illegible]福[illegible]
[illegible]の[illegible]
[illegible]寺山[illegible]
二年三月甲寅朔[illegible]
[illegible]
[illegible]四天王の[illegible]
明[illegible]四天王の[illegible]
[illegible]
二年六月甲申[illegible]
[illegible]

岩屋五城

宇[illegible]の[illegible]より岩[illegible]
[illegible]城[illegible]
[illegible]
[illegible]

[illegible]

[illegible]

[illegible]

[illegible]
[illegible]
[illegible]

[illegible]

[illegible]

[illegible]

[illegible]

[illegible]

[illegible]

東寺 [illegible] 中務卿親王の寺なり [illegible]
[illegible] 二度安人 [illegible] 九
百三万人とかぞへつ [illegible] 殺し [illegible] 林下に [illegible]
山法師 [illegible] 三百余人 [illegible] のいきほひ
陣をとる [illegible] 日程長くして [illegible] 豊後大友
より [illegible] 法の [illegible] 人 [illegible] 仏寺 [illegible]
[illegible] 法師 [illegible] 人 [illegible] 仏寺 [illegible]
のまま [illegible] 歌 [illegible] 長 [illegible]
[illegible] 月 [illegible] 百三人の [illegible]
[illegible] 流 [illegible] 東寺 [illegible] 復 [illegible] 文
[illegible] 歌の [illegible] 大方 [illegible]

[illegible] 寺にし [illegible] 信 [illegible]
[illegible] 陽 [illegible] 二百
[illegible] 仕り [illegible] 吉久の [illegible] 仕 [illegible]
[illegible] 十四 [illegible] 三百 [illegible] れり [illegible] 寺
[illegible] 氏の [illegible] 人の [illegible] 和 [illegible] 彼の [illegible]
[illegible] 人の [illegible] 久 [illegible]
[illegible] 人 [illegible] 歌 [illegible]
[illegible] 歌 [illegible]
[illegible] 信 [illegible] 二百

[illegible]
[illegible]
[illegible]

[illegible]

[illegible]

[illegible]

[illegible]
[illegible]
[illegible]

[illegible]

[illegible]

[illegible]

[illegible]

[illegible]

[illegible]

[illegible]万九千[illegible]一[illegible]の[illegible]なれば敷に
改法られ小芋[illegible]と[illegible]
[illegible]
[illegible]
教師と[illegible]
[illegible]
[illegible]

[illegible]

[illegible]

[illegible]

[illegible]

[illegible]

[illegible]

[illegible]

[illegible]

[illegible]

[illegible]

[illegible]

[illegible]

[illegible]

[illegible]

[illegible]城村古城

[illegible]城と云ふ所ケ[illegible]

[illegible]山古城

[illegible]人宮村[illegible]山上[illegible]古城の西[illegible]

[illegible]城と西城と神[illegible]

[illegible]城と[illegible]山上[illegible]屋[illegible]神[illegible]氏と中[illegible]の

神[illegible]城と云ふ[illegible]村[illegible]

[illegible]城と云ふ

不動城世

手江村[illegible]村氏の[illegible]下[illegible]

[illegible]山下の城と[illegible]位城と[illegible]

[illegible]屋[illegible]

[illegible]年[illegible]

[illegible]

[illegible]村

[illegible]寺

天判山古城

天判山の[illegible]

[illegible]屋[illegible]

[illegible]

[illegible]

天山村より[illegible]氏の[illegible]城主[illegible]
[illegible]屋敷[illegible]屋敷[illegible]
の状[illegible]不明往月[illegible]
[illegible]と改[illegible]
[illegible]不[illegible]
[illegible]黒田川[illegible]
民[illegible]
[illegible]

[illegible]と汁[illegible]川と[illegible]
[illegible]
[illegible]
[illegible]
[illegible]
[illegible]
[illegible]
[illegible]
[illegible]
[illegible]
[illegible]
[illegible]
[illegible]
[illegible]
[illegible]
[illegible]
[illegible]
[illegible]
[illegible]

[illegible]

[illegible]

[illegible]

乃所石浮なとゝ
二万三千人合戦傷
[illegible]
[illegible]
[illegible]

[illegible]れい[illegible]城に[illegible]
入間郡大高丸城の城主[illegible]
[illegible]郡入谷村に[illegible]
西入郡[illegible]城に[illegible]
の城と改む 曲輪数[illegible]
却又[illegible]
[illegible]
[illegible]

[illegible]

[illegible]

[illegible]

[illegible]

[illegible]

[illegible]

[illegible]