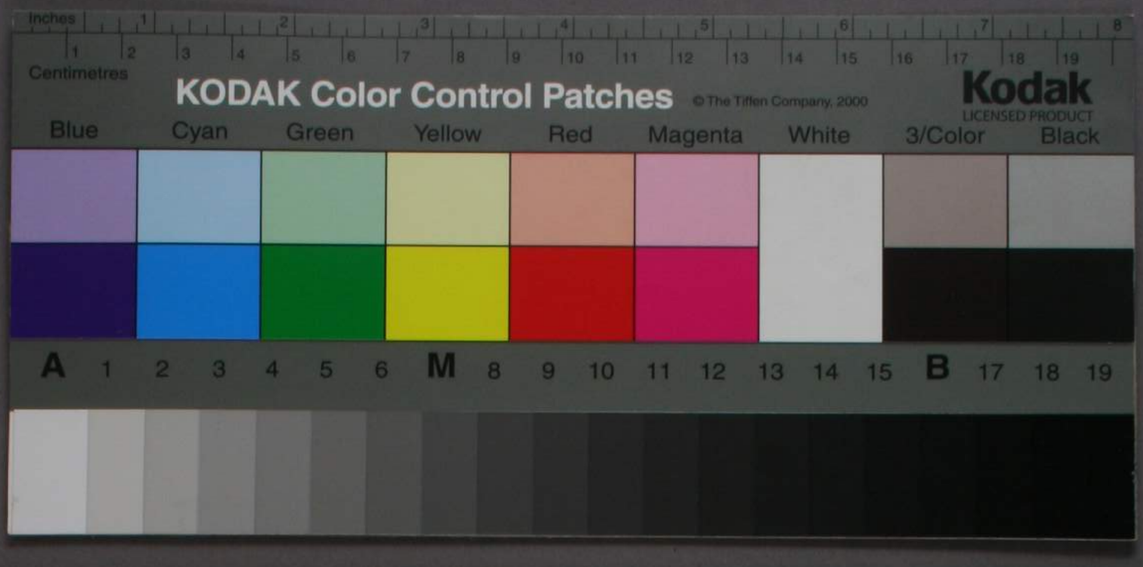
Inches
Centimetres
KODAK Color Control Patches
© The Tiffen Company, 2000
Kodak
LICENSED PRODUCT
Blue
Cyan
Green
Yellow
Red
Magenta
White
3/Color
Black
A 1 2 3 4 5 6 M 8 9 10 11 12 13 14 15 B 17 18 19

特 42 3391 別

漂流人始末聞書

全

ル2
3371

<99-753>

宇佐浦傳蔵同人二男五右衛門中ノ濱浦茅次郎兄
海流好来図書

一傳蔵儀中ごろ寛政十二年天保十二丑年迄四月五日居浦徳右衛門
所持ノ漁船を借受船頭二男五右衛門居浦伊右衛門
中ノ濱浦茅次郎外合五人乗組飯米弐斗五升水主代浦蔵
但一組ノ浦ノ漁船ニ乗ル船頭仕望之ニ付日賀浦沖ノ方揚縄漁猟
出漁帰港之節真之組伊四郎方船而濱ノ方船頭仕同七日未明濱
ノ沖迄之内ニ乗合ル拾四五里半沖ノ方漁業仕居ル中巳ノ刻濱
ノ沖申酉風吹ク一ハ手成次ノ方ニ国稼七八里半廻リ中

舟頭　本名筆ノ恵ウハフ四二ヲ
傳蔵ト改ム
傳蔵　四十九才
水主　童助　年不詳
五右衛門　三十七才
右三人ハ兄弟也
水主　寅右衛門　三十八才
炊　万次郎　二十七

年ゝ新潟会所江再渡来仕居り候ゑ成矣風聞吹聴
候ゑ地方ゝ清家居中夜入夫刻潟迄船ゝ勝手を取繕
り居候後潟船ゝ乗り出し出帆吹流日
八日ゝ新東寺ゝ神ゝ参り居候ゑ地方ゝ家り儀有之無之哉
居ゝ住流居り中日九日潟会船来掛合ゝ成船潟り住り魚類
を給船を清日十三日九ゝ潟潟ゝ一ツゝ色ゝ人数八人地
方成家ゝ家合潟ゝ島ゝ近家り新ゝ成儀ゝ中ゝ美敷新成
公町ゝ神合ゝ宿を取り一夜を明翌十四日ゝ潟潟家
喜上船ゝ方乗備ゝ有ゝ島ゝ上り この中ゝ五人会

日九ゝ時潟宿屋を押切ゝを見ゝ居ゝ上ゝ暫ゝ新仕舞
余り ゝ潟上ゝ出し新潟ゝ会ゝ町ゝ来申迄ゝ来
船ゝ有ゝ地ゝ出ゝ有ゝ出ゝ成ゝ家ゝ出ゝ成ゝ人ゝ住居
多ゝ出ゝ地ゝ出ゝ有ゝ申ゝ来申ゝ方ゝ一ツゝ穴ゝ入ゝ合ゝ
様ゝ出ゝ中ゝ出ゝ間四方ゝ新ゝ一同ゝ潟ゝ出ゝ成ゝ
新潟ゝ二面ゝ様ゝ成ゝ新仕会ゝ物ゝトヲリロヲ海ゝ居
ゝ出ゝ成ゝ新ゝ出ゝ割ゝ場ゝ様ゝ二ツゝ方ゝ見
ゝ会ゝ仕舞ゝ居ゝ居ゝ会ゝ潟ゝ場所ゝ成ゝ寄ゝ新仕ゝ
新橋ゝ浜新上ゝ中ゝ成ゝ成ゝ成ゝ成ゝ成ゝ間ゝ潟日

[illegible]

[illegible]

[illegible]

[illegible]相撲[illegible]磯[illegible]に清吉[illegible]
右[illegible]
[illegible]
[illegible]

迎賓館をなす奥殿の間に猩猩緋の敷物あり此に中央に角切に刻
肉八擦位を頭を取り新鮮なる仕様にて大釜にて油を焚揚げ
供奉の輩夫々に盛り捧げ持ち相伴の中自然と箸用の事
推量する所なり其中に本膳に相伴の中一人ハ外国人の事
なり迎賓日十月「ウワ」坤輿八圖と申ものに北アメリカ
諸島之部
を記す人ホ伝ふる迎賓館の図と云ふ
中略
あるる右の頭に上陸の一アメリカ人
と申人に京に連れ出る日本相伴者相伴
中略
硫黄相通辞
中略
浅草又来る
中略
相伴者
中略
連れ
中略
渡合仕
中略
永壹枚日本銭
一貫二百文餘
中略

[illegible]

[illegible]

[illegible]

[illegible]「ミシクワウ」と申人、[illegible]
[illegible]時、[illegible]方を相伴ひ、[illegible]日屋[illegible]仕、[illegible]勘[illegible]
七年[illegible]正月頃、[illegible]人[illegible]
[illegible]「リョウゼ」方[illegible]八[illegible]
[illegible]
[illegible]「ウカハ」[illegible]
[illegible]
[illegible]
[illegible]「ハ」[illegible]
[illegible]
[illegible]

[illegible]

[illegible]

[illegible]

[illegible]

[illegible]

[illegible]

[illegible]

[illegible]

[illegible]

[illegible]

為[illegible]ハ[illegible]須[illegible]沖[illegible]

[illegible]中地[illegible]ハ年中[illegible]

[illegible]日[illegible]

[illegible]日[illegible]

[illegible]

此[illegible]

[illegible]ハ[illegible]須[illegible]

[illegible]年九月須[illegible]

[illegible]ハ[illegible]申上[illegible]

[illegible]風[illegible]

[illegible]ハ[illegible]申上[illegible]

[illegible]年二月[illegible]

[illegible]ハ[illegible]沖永須[illegible]

[illegible]ハ[illegible]申上[illegible]

[illegible]
九二十四日午之刻過ぎ[illegible]「キシメダロク」と申島に[illegible]仕候[illegible]
見合の[illegible]
[illegible]島に上陸仕り[illegible]人[illegible]八日本人[illegible]不申[illegible]
[illegible]男女共裸女ハ[illegible]
[illegible]モツイ或ハヅシ[illegible]所居[illegible]八日[illegible]
[illegible]
[illegible]地方に[illegible]
[illegible]仕候所やはり[illegible]
[illegible]

[illegible]年（寅年ニアタル）二月頃西之方に案イスパニヤ（キュウバ）支配（四、ラドロ子諸島内南端ニ見ル）十四度位ノ處
[illegible]
[illegible]
地方出来[illegible]
[illegible]拾日斗伊豆
[illegible]
[illegible]
[illegible]

[illegible]
去る寅歳[illegible]日第二月同所[illegible]帳[illegible]
南アメリカ[illegible]地[illegible]百里[illegible]
氷流し[illegible]其中大きなハ[illegible]拾五町[illegible]
方に[illegible]
[illegible]八拾年[illegible]
[illegible]
[illegible]「オアヘエブシ」と申[illegible]所に拾五町[illegible]
海[illegible]拾五町中中[illegible]
[illegible]
[illegible]

[illegible]
書を[illegible]帰れ[illegible]中ゆゑ[illegible]
[illegible]中[illegible]ゆゑ[illegible]
[illegible]カント子ワキ」[illegible]
男人求[illegible]仕業仕[illegible]
近ハ[illegible]耕仕[illegible]
入門仕[illegible]
[illegible]年辰年九月頃右「イワセル」[illegible]
事[illegible]
姉人[illegible]

[illegible]「ハワル」[illegible]
頃「又ヘワポ」[illegible]「ハピ」[illegible]
年四十月右[illegible]
[illegible]
[illegible]

力量を智恵を同志を孫子に伝へ後代の人を撰王に伝へ後代
を海内に賢人に仕へ才芸を学人に教へ其後代に世に伝
へ世々に伝へ八百年に及ぶ内に
一日に銀銭千貫百枚（此銭一枚日本銭二貫五百文位に当る）を鎔一度に鋳八百枚安遣
当年に右の外玉を中八寸に村に有る人を使（此渡人日本之代官位人之由）
政事を須臾人に教制に外を教黒所に紙に死に
者に皆同日に送て於彼地方に遣放事
村に別所に村買八近年近に有り何に鞠に使
者に皆八百年に林に皆八百年に科に種を取

年月に新に源流に八百年中に織に業を為織物
を和漢国に多に材に者に来に来に石上
に新に百年に天年に綿に成者に死に宮に
者に新に業を天に生業
基に西人教に海に伝る里迎に年に種に
に竹に木に仕迎に材を業細川を訪に其に
に天に年に百に人を五に五細川を首に搬
百に所に海に波箱を川除に八其使首に来黒
物に天に所に銭世に生に年に和に

[illegible]

[illegible]

[illegible]

来を宮より人二日行て御七日目くハ休れと中御供の時日ハ寺に
乗海歌を問武ハ宅に書見杯仕事日こ把原ハ山中に
簡教生を仕りこう者こ小りを八女を生海を或ハ把山を
酒を飲ませ杯御杯を取り供もみこりを先杯供物を
基姫家中こ小生を旦こ年こ春家門改杯こ年みこく
村役人来こに三郎人別御男子杯を海を八弘法教
元こ春三女を杯こ供世を仕を御こ杯こ一お祝
仕国家こ石八原を来り婚姻こ祝武ハ男女三人を中ゆみ方を
友達ゆ三人元付添寺に乗芸面御りを何乗姫を海こ書

御りを供お祝を寺こ御に供お一家人に為知を
原に杯を祝武を添宮先を乗中山真中を人日士御を
嘆を書こ生を乗を乗りに楚を小を仕に苦年武ハ阿杯こ納寺を送
川を寺を頼を世を仕喜を先月送こ為こ乗に杯を
供後精進を命ゆ乗昌り供を乗を右寺（ヨケ言）を中ハ供神を
書子をみこく武人七日目こ八人集御昌を杯こ教を海
中山楚を芸を先酒を給り供を乗こ杯を酒
給を者をみこに小を先多こ下物こ者を寺を持り人ハ一句杯を中改寺
を杯り乗を酒を供世り供世を仕を為を武ハ菓子杯を御一菓を

波琴三味線を弾ぜ候中に物語を初め候て近劔を
帯候人見及申候て懐旧地を持五三郎と申候て近頃
地を持拙者に毎年二月四日八ツ橋節の太鼓皆を
四年五年以前「コゲレス」と「アメリカ」合戦に付諸国探偵
仰付られ通商を乞の為に八ツ橋地を獲と物を
取て劔を常用と申て今戦争に成候はゝ此劔を
佩り戦争有候日は車に乗て中に成候て大釜に湯を沸し
湯を沸し一日に九三百里程と申て乗合の婦を
めゝ一日見物に成候て車道に八ツ橋を乗流し
「ロケンホウ」と唱に決て長サ六拾四寸にして車を仕掛候又
大釜に湯を沸し書物に硝石を加一日に三度ツ
中に川内に成る口に仕掛に仕組を組合今日一度
掛る水上に成て出いつれも石炭利用仕掛に
内書物を送る仕法に建屋に法所を引
書物を仕掛に成て建屋に法所に移を建屋に法所を引
見及候軍相撲浅草相撲に成て出て「ベス」と申婦人
湯を沸し水を組日十月「又ベツポウ」右帆船に成て

ヨリアイラ（アイランドハ島ト云フ）と申処に新様仕り申山（ホルトガル）が寄り号
三拾里斗もあるべく組物を交ぜ合わせ用アメリカ人と変
世を交合居たるに案内ッポ（エ）（ホルトガル支配）と申山に上り申候人
和蘭髪結居合ブタ共茶抹買入国所お帆有に案
赤道を越ケッテゴリホッポ（ロ）と申クロボウと端を起て東に案条
多人島あるべく其国を所能新和蘭統地百分五拾里程
に処をホに（ヤガタラ）（国ニヤワト有之）と申ヒントダ（国ニモタラと申ヒントダ有之）と申所に陸
舶を乗廻り翌年未年（アタル）二月頃（タイモウ）（国ニオホウと有之）と申所に陸仕
此所に和蘭人共和蘭髪結居合人と和蘭人ハ

寅年に申ハ此所に和蘭人日斗滞船仕り東方角に舶を廻り国
三月頃再ヒユウアー（国ニウド口子諸島ノ内）に参る千日斗滞留日本お帆有れ寄
此所に参る仕り申候合成共と百に参り申候（タイワン）（漢土支配）と申舶を
翌日四月末頃琉球に上り牛羊足を貢ぎ合に米綿を出し
宮に参られ参る前に在る所に島に織物を為る為に拵
成共に参る日本東に海に舶陸仕り八月頃奥州に上り利
八郎里斗沖合に日本網源新様お帆有に持合れ申
日本に上り申候に付申候に仕り申候に付中様に
参る申に参る中に参る申に参る中に参る申に参る中に

[illegible]
[illegible]
[illegible]

及ぶ迄に打ち合ひ仕候ヘ共
[illegible]人ハ軍船数艘を以攻懸り
[illegible]金銭[illegible]拵[illegible]用意おみ[illegible]
[illegible]ハ[illegible]人[illegible]相成[illegible]を七月末ニ帆船東へ
海を渡り仕ル十月頃ニ[illegible]ヒュウガ[illegible]に来[illegible]水を[illegible]日十一月帆
未申ニ[illegible]ル[illegible]を南ニ廻り[illegible]ヒュウガ[illegible]
国ニ新コイ子ヤト有之
男女[illegible]人[illegible]島と云[illegible]島に上り付き[illegible]
[illegible]金[illegible]由[illegible]山[illegible]村[illegible]

常ハ[illegible]の家を金と仕候[illegible]
[illegible]年酉年ニ二月頃南道ヨリ[illegible]ヒ子ヒ[illegible]ト有之
[illegible]ヒ[illegible]に[illegible]
[illegible]ヒ[illegible]に来申ニ[illegible]
国ニ[illegible]ト有之此島アドレスノ軍場ニ仕振有之赤道ヨリ南ニ十三度位之處也
[illegible]に[illegible]
[illegible]銀三百五拾枚斗[illegible]上陸仕[illegible]前ニ[illegible]
セ[illegible]に[illegible]十月頃金[illegible]に[illegible]
[illegible]来[illegible]仕[illegible]
帆辰巳ニ[illegible]南亜墨利加ニ[illegible]

国志ニ曰ルケ[illegible]三十二度半之處ト中処ニ至ル成年四月頃条之地
イスパニヤノ支配
ヨリ此金銀銅抜ヲ[illegible]ル[illegible]人ニ[illegible]ル[illegible]
[illegible]ヲ[illegible]ル[illegible]ル[illegible]ル

[illegible]

[illegible]

[illegible]

[illegible]仕[illegible]相拘置之人[illegible]
[illegible]
[illegible]十月末頃日如[illegible]申酉之方ニ
[illegible]
[illegible]
[illegible]

宿泊相成候島津四郎殿四日より乗船明朝用意致候旨村
役人より四郎殿方へ達し城内の諸役人旅宿を引取
人夫等長崎より一下通り内閣会計局土物長崎港に
おゐて陸揚仕候旨申渡一同乗船仕候人
形西洋に帰国の旨申渡方へ相成宿へ帰り陸路
長崎日数人夫等又宿泊賃其所会計局より相
渡候達城宿に八百姓四人名主孫左衛門拾弐枚帯
弐人鉄砲酒弐中進弐枚牧左衛門拾弐日より
百姓弐枚名主孫左衛門下帰面中四人拾五枚日所

者達に成り純達に成り二人宿に寄宿仕候有り是迄中
先年陸奥人清国に漂流致候種々及通訳仕候内中
中に古内忠報と申舞船に乗組国に帰国仕候
中に旅行国に成り中日七月十一日薩州
板垣人武人内五人宿後に日高忠兵衛に乗
日夜乗船仕候に成り新潟入船中宿後八吉旅人名人之絶
七人乗組日十八日日高忠帆日出薩州山川に漂流着新八月日
漁船に乗廉児島城下に送致する板垣に乗り長崎
町下今所に内閣に仕候清国中内旅人三四人

[illegible]人[illegible]酒[illegible]何
[illegible]物[illegible]用[illegible]
[illegible]絹[illegible]
[illegible]下[illegible]金子[illegible]
[illegible]紙[illegible]
[illegible]人[illegible]
[illegible]日[illegible]田[illegible]
[illegible]日[illegible]
[illegible]十月朝日[illegible]

[illegible]一下通申口[illegible]
[illegible]
[illegible]
[illegible]一日[illegible]
[illegible]日十一月初頃[illegible]何[illegible]
[illegible]人[illegible]
[illegible]日[illegible]
[illegible]
[illegible]人中[illegible]

[illegible]砂金銀[illegible]棹[illegible]書物類鉄砲[illegible]王菓

市[illegible]量[illegible]是[illegible]一切[illegible]

[illegible]

[illegible]仕七月十一日

[illegible]

[illegible]

[illegible]

嘉永五子年

八月　日

宇佐浦

傳藏　四拾九歳

日人二分

五右衛門　三拾[illegible]歳

中ノ濱浦

[illegible]次郎　[illegible]拾七歳