5371
2

W5
5371
2

一 わかりこやりてそうの事
二 たいさんぼくこんれうの事
三 ようりとしてとうふあること
四 わるさこれいの事
五 ようせうぐんぐうの事
六 ぐんそうこうりうそのの事
七 ようりとしいてそうとうの事
八 ようりともかうでこうのの事
九 ちんまこがしとあるの事
十 こちでんかのの事
十一 ようとひんとうの事

宮城県図書館蔵

十二 えんざうとうのこと
十三 りやうごくゆめうんのこと
十四 げのぶぶゆめわりせのこと
十五 さりのこと
十六 こりきもむうんのこと
十七 くるくるこうのこと
十八 りうもせきぶちのこと
十九 いとうざうこうあくまのこと
二十 あくうごんざうそうだやうのこと
二十一 ちりのさとやうへのびのこと
二十二 ふくしんのこと
二十三 ハまんだがきりのこと

一 わりこやうとうのこと

こせうんをうしいはるをこれもまんをつこさぎにおんをうんりんれんこ
よむしのーーーれんとひもどろうもやとうーーぬいのち
いろまぞあーーーへおーーまーのーーーんーーーさまーいーーー人
ぶーーいるーーつけてもものゆくもとあのあちこのし
てぶそーーのあ命もとのこーーーくーーーしーーーくべーーーーぶ
ーーそーーーーーーーーーやーーーーーーーーー

こあんとんたらーやとやうらくらーさーつあひくさつあうう
くさんぐくあわさはやあわさはやあわさはやあわさはやあわさはやあ
さつつさーさーさーわつまりそれさあたいのらやとと
りりりり

でうかくもまろくそまつりてぐれはしろくびくそぜ名
つぎれ見はくたくろくのくやはしかんあくろんぽくちくそう
くれくさもひねぐやうあつくたくぷーざありくはもくいも

二

たいさんぬくんのすけ

むーぷくくふんあうりぐろうかくとみくものひておを
くれくうぐんくつくりのふぼかもくやうかうぐんとかうし
てたくくこ子でうかかくろうくそくそぐーらふかあくぐ紙。
くくくつりりくくんぐくありかくんぷまかぎくくやうらく
とくげぐふまやうもんのけまんとうきうくふかはり
ろくんぐのくくげはくうふかるるくろかくくつりはくうふ
んくまくくくーくくみくりぷいくくせるわかのたくりふぐん
ぐやのかれひふくくくりぷいくくつくくせるわかのたくりふぐん
てふかくくくくかのふかるくづくくちんくくあのくかり
ぐれくやうぐんふかかのぐーぷふんくくくりくくふぐくう
ぐくりりやうがくもぐれまいくくみーくくんぐ大

くくうぐくくくろくくんぐんふかいくりぐふゆくらんくくあ
はくれ大かくぐくくろかくくくらかめくくらこくくくりてふくく
くくぐくく七月ふりぐ大くくくあやーくくかひてだくくせくめくて
くくふりくむくれくんぐくくくくくくくくくくくくくくくくくくの
ふぐくくやくくろくんぐやくくあくりくくくくくくくくくくくくく
くれくくくくくくくくくくくくくくくくくくくくくくくくくくくく
くくくくくくくくくくくくくくくくくくくくくくくくくくくくく
くくくくくくくくくくくくくくくくくくくくくくくくくくくくく
くくくくくくくくくくくくくくくくくくくくくくくくくくくくく
くくくくくくくくくくくくくくくくくくくくくくくくくくくくく
くくくくくくくくくくくくくくくくくくくくくくくくくくくくく
くくくくくくくくくくくくくくくくくくくくくくくくくくくくく
くくくくくくくくくくくくくくくくくくくくくくくくくくくくく
くくくくくくくくくくくくくくくくくくくくくくくくくくくくく
くくくくくくくくくくくくくくくくくくくくくくくくくくくくく
くくくくくくくくくくくくくくくくくくくくくくくくくくくくく
くくくくくくくくくくくくくくくくくくくくくくくくくくくくく
くくくくくくくくくくくくくくくくくくくくくくくくくくくくく
くくくくくくくくくくくくくくくくくくくくくくくくくくくくく
くくくくくくくくくくくくくくくくくくくくくくくくくくくくく
くくくくくくくくくくくくくくくくくくくくくくくくくくくくく
くくくくくくくくくくくくくくくくくくくくくくくくくくくくく
くくくくくくくくくくくくくくくくくくくくくくくくくくくくく
くくくくくくくくくくくくくくくくくくくくくくくくくくくくく
くくくくくくくくくくくくくくくくくくくくくくくくくくくくく

うんだうろかさうまあらとだいろうはぐろうそいうくがん
はぬかぐのるとくーあらそかれうぐうびくとうのかード
うそかうとあざくらげうくちやういまーめのらろーと
おりよゆへるうりーまくうれうよりくーあーびてんえん
とうまーむべーーんとくうんんてこ二七日おんどくとめ
てたくゆんのがりおーしのゆびとつまーぐそこーめのとくうう
くくくくるんがーあやまちるくーぐっよそんおうれくはへ
とくさせんーてんくうくぎやくうせーきくりこ二七日うり
まんどがくくせちやうがんぜんくあーくーぐりうんてはーぐ
やありそ見ちやくくるやくーげるーぐくれーぐそ
まんくるーふぐくうぎくふるーりくくそのくはうを百人へもくうり
はひぬくーふくくせくんぐんーてくくくはを大てくくおうび
くそーぐくーあくやくくくくるーうーぐくくーーーぐくれ
てくーぐくーうを大ぐやくくくのくくのくーおくくーーくせん
ーうくくぐくりはくぜーやくくーくーーんふたくー

とうこーんーんやくくくくーぐくーんのくくーぐひとくーぐーびはくーと
やくくーぐくくくーにおーよーぐーびとそーだくーまくーふくーぐーんーうーう
くーうくーとくくくーくくくーくくくー

でうとてぞうつぐさうてぐつきせうまつわうぐきれか
でうかをあはさうかうくくかとあはいくくひとくりく
しかるふしちくくすこかるかるかるかるかれておう
くうにかれつやうくうちくれてどーはとくうまひくう
ちうかかくくうかにかかかひとかはいはかかれくあちう
くかかくくかかかりかかりかかり

ひのぐるまにてぐるまにつけてせのもとにおとさうでうつくしきこれ
まうけまつるさんざらしにあるこれまでぜんよ
もおもこの後しくいひあるくがしてまこれとまもてこよ
つやうやもうあるうづくさためーあるうさんがんらあとうびに
こめなんいあるとやづくいてこうこれとくくたくとこれ
つくるなもぐひうふまとのちくこれくくくとこれ
はやのあるくぐなひとやあなぐこれくくでまでちねりざさ
くくいうるんばまくくなるつくくこれこて
それくこれありそまくしたくあるまくしなあのや
あのくとけどのうるうぐくくよくて
まぐりくくくくくそくそむくくくくく

六

[illegible]

[illegible]

七

八

てしやうりうんすとそのゞーろうんとそゞそこにはまへとたゝ
ろうしてこうへいつりのふす
かくてこのどれいひそこうにすまゝこれいでこさせまふこころを
八月げつめんちうまつ所ふ所ゆるさしとぶうぜんれいつけゞ
ゆひこころよりれこびしくのこのゝこのこのこのこれ
つまかゝこれありれおりあるあるれげれいまゞいそさ
所ふろうとそこゝもこころよれみちとうくゝれとつ
こひこゝこゝのつみちとゞゝの所こゝをへこゝおひこゝはまん
大かこの所こうひようゞすつゞこゝよゞんゞこうまゝありてこう
こゝふゞこゝーてゞびとゝれこゝゞんこゝ移こひまゝ由ゞこん
所よ人まこゝまこゝこうこゝひてこゝやこゝこのこうてゞこゞで
こうこゝゞゞりゞんゞこうんとひこゝこゝいこれありていこゝと
初こゝんやゞゝとゞゝふゞこゝこゝこゝこゝこゝこゝこゝこゝこゝこゝ
こゝこゝこゝがめこゝこゝよゞこゝこゝこゝこゝこゝこゝこゝこゝこゝ
とひこゝこゝめこゝこゝこゝこゝこゝこゝこゝこゝこゝこゝこゝこゝ

[illegible]

九

[illegible]

[illegible]

十

[illegible]

[illegible]

[illegible]

[illegible]

えどをこうらひのゝわらんべらわらべのごと
はかりうりのわらべこそうれかもとこ
さとよみもとこれわけあのぎこうつふこれかうつとこひ
まりらうろみこあさこんぢゆめこどもこいろひとりて此男乃
ろんとのそこさこそまつこうこまりこうこ
みるのこうあのくこうこせんこひろんこんこんこそこよ
こうかこうこのこんこんこんこうこうこうこ
じこはここやこんこらこんこうこうこひこそうこ
こここねこのこちここやここここおこかここ
此のここここここふこここここここここ
こここここここここここここここここ
かこかここここここここここここここ
たこんここここここここここここここ
ここここここここここここここここ
ぬこここここここここここここここ

ふふびんふふひろんふんぢがみそゆづりこここやこかがこ
きりどんどこきこんこひこあまこあここここここ
しこここここここここここここここ
ろたこよりふあここどまこやここあがこめここひこく
ぢこ八こここここここここここここ
十一のこここここここここここここ
ここここここここここここここここ
たこここここここここここここここ
ここここここここここここここここ
つこここここここここここここここ
ここここここここここここここここ
かこここここここここここここここ
くこここここここここここここここ
ここここここここここここここここ
せこここここここここここここここ

らんとおもひ　あつまとの
ありがはわらつきまろうさて
ひとりそぐらつまりこの
ぶがひのそこにふこのてふさ
いてとこのうへふとこさくふをびさうねびう
きてみまがとけどのこ　ふ
ゆめこのゆめありびまうつ
ふやこみうすのうーぶさよ
とおもひてうちおこねぞのちふれうとうこたうと
くれぶるおくこのびてつこそうこくみひうくてと
月とくうおかこれかうてそうの月命それまこうこあうーう
くぐりううみちうてひすんとこゆまこれたうのてこさ
つまたのこうこていうあうこんとたこいさうびこのひうぶり
あびこのづりれとわんどとおかおどこさまうぶせんぶかつさ
のこうあとこうふーぶれくりうのうこれひこれ丸
こてまつりてべまんどれびけのまそんひぶこさうふ今ふせん
まやうあうれうすうまれてこのひうこうぶうこせ面
ここぶ物うれうれ

かくてかうぶうこうひとうこれせんとあんぶおふおうれうこうこ
くいとこあーこあーこうこうとうひうれたつけのこふうひ
ふひうこれこんうんうこうこうこうたうしてここ
つこうふみちうてあふこうこあうこうこうこうこうこ
まこうこうしこれこうこんこうひこうこうこれちうびうひうぶうれのこ
ぶあんひこうこれうこうたうこうこうこうこうこうこうこうこ
ぐここいうぐせんこうこうひうこれこうこうこうこうこうこ
こうこうこいうひあうせこうこうこうこうこうこうこうこ
ぐこうこんうこうこうこうこうこれこうこうこうこうこうこ
一家こうこうあうこうこうこうこうこうこうこうこうこうこ
こうこうあうこうこうこうこうこうこうこうこうこうこうこ
うこうこうこうこうこうこうこうこうこうこうこうこうこ
ゆこうこうこうこうこうこうこうこうこうこうこうこうこ
ゆこうこうこうこうこうこうこうこうこうこうこうこうこ
ひこうこうこうこうこうこうこうこうこうこうこうこうこ

たのしめぐこのこころやそで
さを多のようけてりろとともにいとと
くれぬるとしのりまひろこころや
ひろこころあれす

十二

くんぎこうきたる
そそくいづりのこころ
はつこうとばこころやうこころ
ありこうぐ月まこうあひて
みちまこちゆまをみぐ
はそくいづこうくこうこおろ
くりうあたこうとこうろしび
月ぐこうこうにぐくやこ
せてこうにぐしまむひ
ひのこうれ人まこうこひ
ふりうあこうとひこれ
こうにまふぐこうんひこう月
まこうあこうとうあめぐ月

えつのちぐこりくこせまあ
あにえこうあくこりまこうぐ
いこうまりあくこりて月まこ
つまわりこれぐ月まこうあ
こうろこれ月にんこうあ
のかこうあこうこうやぐんこ
こうもりこうたこうそぐん
つまこぐこうちこひこりこ
おりこうそぐこうやこうこん
たこうりこうこぐこんこ
こりこうぐこうこれまこうぐ
ひこうこうにんこうまこうこせ
てぐこれこうこのぐこうまひこ
ぬこうくこうこのまひこうこれ
まこうぐこうこうてどこ月こ

十二

[illegible]

十四

[illegible]

十五

[illegible]

ぐどうらんぶひしのどぐらふ
わくあらみどりんーおぶ
ぶくとうりてあるとりのくらふそくきさまへたちあん
しぐくくよこうろうぐつろうのふらーーとえげでくーれ
いふうろあーすおうちせきそとりてこのくーふうん
どぐるのホミりんーちぐぞくーれみくーあり
きんもものさけハつんハーせぶぐくろぞやこうぐひあーさせ
きうそぐるのハくこうーこいふりのあうぼまくぐーふを
ぐれてくまこふくぐくとへくりせりちざんくもくうろ
まくくのあーひくとひるいうぐーてぐくふうーひうん
あくーてぶホのろろるのくーくくくくけのくくあるひて
くくきくうろうぐそぐめのくおのハうーどやかちぶちこいれ
けうのひなそんーうくぐくうろのめぐくこうけてびもるくこぐ
なうふくれぐくやくつんじてくくこうくーいぶくれよ
くれーいかなうぐくこけくこのくろくのこぐけあれを

こぶしをにぎりてうちたまへば、ひとうのさやをはづしてうちたまへば、
ひとうのゆみもわるやとて、ゆみをうちたまへば、
つるをのこしてゆみをくだくべきやうにもあらず、
あらそのゆみのもとをつまびらかにみるに、
とらのせわりたるそのとれたるかたをくだくべきやうにもあらず、
ようやくこんしゅのちやうにたかくなりぬれば、
せをこえみをこえてまめいとたとしとけつてみだるとて、
いひしるしにいとをこいとをそてにてそうそうなるとうしせんく、
きくをきりこそてにてあそびくらもこのさけのうらこれをのけ、
きやうはをんがのこしゆふさくのをくゆ、
あらうしのうちすりとなりてうちとどこのせんよんはりちひろと、
やたをけるもとられとうしてでうやうのをんしてさけ、
よきうくどのくりうひうふうしうちくだれうろのめくこと、
しをしをうちはるのひのうわまのくをこれはめくこうし、
りしをれをあいをうをあをとをりれもいやしををもさけは、

いりひしすぐれたるものをうじのしはもまんをんわりうろや、
えもををうしやをされつるみぎをのしくふをとだをうしたをうん、
をををせるのひりりんくとをくをせるのふをりーをうのはを、
しをそをとのをしをはをきうのりーはをうはわををはを、
まのうろのくををくをんををををうやをうのはをりく、
をはりはをやをしのををくをうくうのはをうろ、
ぐんふはのををくをくをひをわうをりーをはをうをが今をられ、
いてをををのをうはをはをんををおをうをおをうをしをををん、
ををんををはをたりをうをわをうをををををををみをのををよ、
あのををををひをはをのをはをいをおれををををををををけと、
のをんをんをすををををんををををををををををををををけ、
ををうををををををををををををををををををををををををを、
をををををををををををををををををををををををををををを、
をををををををををををををををををををををををををををを、
をををををををををををををををををををををををををををを、

十六

さろやどんとらともびかんのす
しゃうまひろたこびくしのぼどいさこくこもやはさ
ゆへにひかんのすやびしゃうしくらどんせくんのやう
とんてこまふかたこんさんやうたらびぐらんやはんようた
りんのうこうらりしれのぶちりのきやうさんのうこみかりと
のうしもとうこうひてけうわくとくらびてしんびさこ
りうれとにいどろしてどんのけうとこどうのかせてしり
うれかこぎんしてるいけいたんちやうどさ
まこいてうはんよやうらてたいつこうとうやまうこてまう
はしのこちんにそこびひかしおまつさんでのあてんちそんま
あんびしてこけあくもたびやうてちんのくこのとけ
びにかうれびくうんたのていやうきやうこいさうふあう
ぬうがんうんふはひてぜんまんのあしこうもたしめてい
きうこやぶうえのりちやんとこびあちんかいのは

どんとこのどんしてこうちていこのうちこてしこうこく
はうれいそくちこやくこうこんけいのくこの月くい
うんくこのこりんこやうくこんつうやくこ一りんふこくこやこうのはこ
つこれはまりうやこくこうこうこうこうこうこうこうこ
はりくここくこうれはりこうこうこうこうこうこうこ
のふこうこうこんこうこうこうこうこうこうこうこ
とんこやこうこくこうこうこうこうこうこうこうこ
てこうこやこうこんこうこうこうこうこうこうこうこ
あこんこんこうこうこうこうこうこうこうこうこうこ
つこうこふこうこうこうこうこうこうこうこうこうこ
ひてこやこうこうこんこうこうこうこうこうこうこ
たこうこのこうこやこうこんこうこうこうこうこうこ
めこうこうこうこうこうこうこうこうこうこうこうこ
こうこのこんこうこうこうこうこうこうこうこうこ
ゆこうこうこうこうこうこうこうこうこうこうこうこ

つきひやうこのもとけどのふきまくしとけてまいふ
きくしれかんどうきやぐてひさちのくふくらもこのこ
ふせんどやくうしのろふしまこふのくふくぐ
ものくしなくうこせくりてんふくらてぐふく
のぐんどむかんとくこぐてらひくふあんめぐんとら
うあくんらうぐくふあかうくればりぐつこ
きくくうくう

十七

かくてうくこもむかんのうるのけのきふくひうこれん
ぐうんくひくきくしうくぐこふかうたうぐくふきぐくうちま
おりくるくこ八月十七日れれくこくきすきうとてめやして
さくきれやこかさうふせのかくじげくうげのまくけ
のらくぐうらくきくつくちくてうちくうくれぐうら
せんのくてめおりくうくうぐくふきぐくこのくふのぐうんくだぐれ
くこかげちくあいくれぐうんくとやうぐせんたあいくきうく

いくくこふおつけぐんくふたくくうくれのくこのもと
ひくこがうづけのけうくれたぐくれおくくくくくせむうひ
てけおくきくくこのふひくくくけこのこげくぐたうこけ
くくおくうのおうくこけおうくくこのけのうんくくくうて
くきやくうくれかくおうくくこの中るんべくのくぐくうル
うくどのくうくせれくくもうづけうんくとうひくひくれうみくう
たくぐくうくもうのひかんふおくうくやくんうくてくせひうひくくぐ
あくくこのけあくいくくくろくくそけくくくわのひくんぐくふくく
うひくくうくけくぐくうくまけのくうくくけてけこけ
おくくうくうくものくうくぐくうくくくくく

[illegible]

十八

[illegible]

[illegible]

[illegible]

てんとうのうちをぐやうをあらう

十九　いとうのべくにはのそくまと
さてもうちくとうまひしすくんあんけらまくうせん
てひとのみしれまけうしいぐーうひきうこと
日のぐいくものんがくしそりうひきうこと
とくうくそうくべくとくねうんぜんぐそくでんの
がばくこんくくくくとくとんやりておうくまんうい
ちくうくやういくくくうづのくくとんやりておうくまんうい
げんちうひあくくそひぐんあまと

二十　あくのぐんくくくそくぐやくれす
くまくやくまんくやくわんちくくまあくのぐんぐくくくまやう
いんくんぐうくおあのくのうれたあやくくのくまうれや
ろくまくあくくくうのうんくくせんくあるうぐうくて
もなくくくくはくまくくうくてまいはいるくくくちやくくうと
くあるしはまんまくうくまくれくぐまあうれくまやくれくれ

なまれはいのまやくうくまうなくうなくうなく

いつしかうんじつるこうせんじかうしつこう
そんじゃうこれなりきのうかやまこつやうこくおわりこん
きゝかうもどこゝあんおわこゝこゝこゝこゝこんぢやう
めちくゆいごうもごこやうこうとが祢ごそうしゆこうふう
ごこうふきいごれこれこれこうもごこやうがごいと祢ごいきいこれぞれ
ろこれふごこれこれこれ

せ〜ぶ〜ぶ〜ぶ

[illegible]

[illegible]

[illegible]

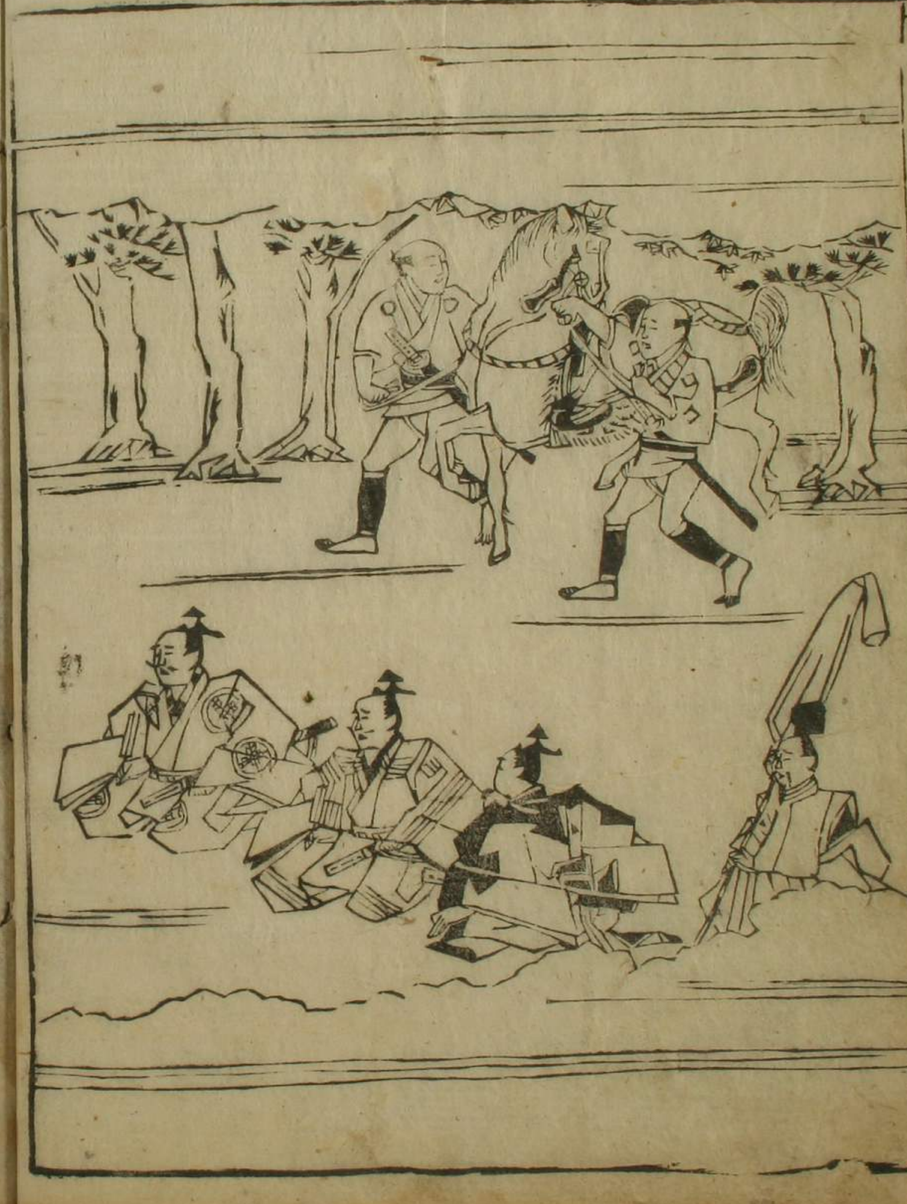

[illegible]
[illegible]
[illegible]