

特別
又6
9340
5

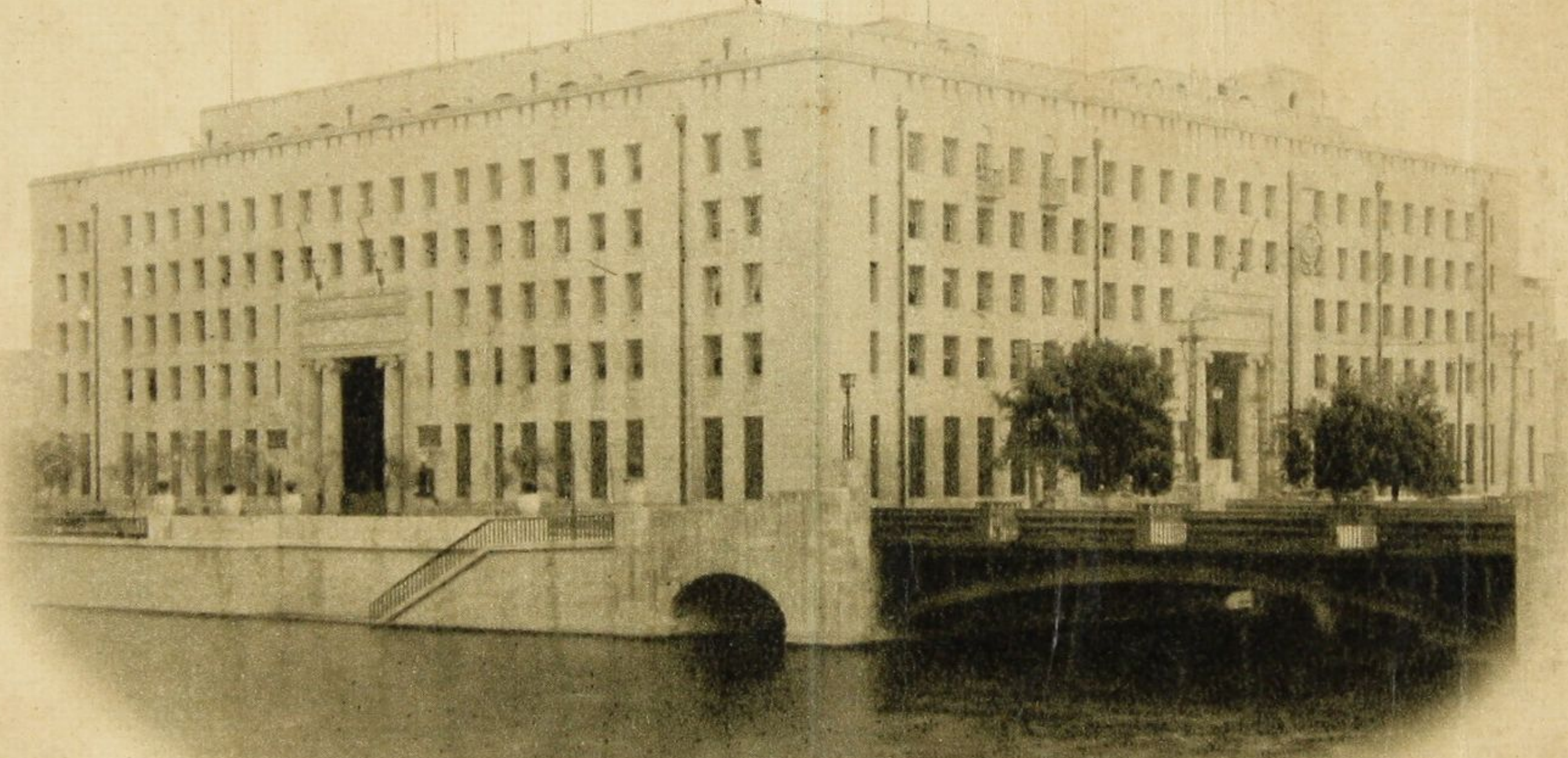



又6
9340
5



株式會社住友銀行
大阪東區北濱五丁目

<2010-1417>

積立金四十六萬壹圓



資本金七千萬圓

株式會社住友銀行

專務取締役會長	八代則彥	常務取締役	大平賢作	常務取締役	岡橋林	常務取締役	大島堅造	常務取締役	十龜盛次	取締役男爵住友吉左衛門	堀啓次郎	取締役	小倉正恆	取締役	今村幸男	常任監查役	廣瀨助一郎	監查役	植野繁太郎	監查役	吉田真一
---------	------	-------	------	-------	-----	-------	------	-------	------	-------------	------	-----	------	-----	------	-------	-------	-----	-------	-----	------

○住友銀行の沿革

當行は明治二十八年の創立にして當初資本金壹百萬圓、住友吉左衛門個人の經營でありましたが、我國經濟界の發達に伴ひ業務著しく進展しましたので、明治四十五年二月資本金壹千五百萬圓の株式會社に改めました。大正六年及九年に更に増資して資本金を七千萬圓となし、其間内外重要の地に店舗を増設しまして、今日では營業所八十有餘を算するに至りました。

○住友銀行ノ營業種目

- 一、定期預金 一、當座預金 一、特別當座預金
- 一、通知預金 一、當座貸越 一、證書及手形貸付
- 一、商業手形割引 一、荷爲替 一、送金(普通及電信)
- 一、代金取立 一、保護預リ
- 一、公債、社債及株式ノ募集、引受並ニ拂込金ノ受入
- 一、諸會社ノ配當金及公債、社債類元利金ノ支拂
- 一、有價證券及地金銀ノ賣買 一、手形引受及諸保證
- 一、擔保付社債信託業
- 一、外國送金(普通及電信) 一、外國手形買入及取立
- 一、外國旅行信用狀並ニ商業信用狀ノ發行

住友銀行

(昭和拾貳年)

資 産		金 額
科 目		
現金預ケ金勘定		81,815,260 ^円 11
コールローン		37,450,000 00
有價証券勘定		362,617,567 82
割引手形勘定		117,811,008 59
貸付金勘定		573,667,612 86
貸付有價証券		3,763,125 10
外國爲替勘定		36,847,643 80
他店貸		3,155,376 74
支拂承諾見返		19,144,908 54
動産不動産勘定		18,230,382 94
新築費其他		501,965 75
拂込未済資本金		20,000,000 00
合 計		1,275,004,852 25

貸借對照表

上半期末現在)

負 債		金 額
科 目		
預 金 勘 定		1,093,984,346 ^円 74
内 譯	定期預金	718,175,220 78
	當座及特別當座預金	308,758,537 98
	通知及雜預金	67,050,587 98
外國爲替勘定		17,740,522 58
他店借		5,452,626 91
支拂承諾		19,144,908 54
未拂利息及其他		16,140,363 70
未經過割引料其他		
資 本 金		70,000,000 00
諸 積 立 金		42,616,634 71
當 期 利 益 金		9,925,449 07
合 計		1,275,004,852 25

住友銀行ノ營業所

○内地店舖

本店

大阪市東區北濱五丁目
大阪中央郵便局私書函第四十五號

電北濱(23)

本店營業部

大阪市東區北濱五丁目
大阪中央郵便局私書函第四十五號

電北濱(23)
(代表)
四〇〇二〇
四一六二〇
三〇〇一〇
二四〇一〇
一〇〇二六

……(振込阪一〇〇〇)

本店營業部
中之島出張所

大阪市北區宗是町(大阪ビル内)
大阪中央郵便局私書函第一二六號

電土佐堀(44)
四五〇九
四五〇九
四五〇九

……(振込阪七五五〇)

梅田支店

大阪市北區角田町(阪急ビル内)

電北(36)
二〇一三六

……(振込阪三七三九九)

船場支店

大阪市東區南久太郎町二丁目
船場郵便局私書函第五十號

電船場(83)

二〇〇〇〇
三〇〇〇〇
三〇〇〇〇
三〇〇〇〇
二〇〇〇〇
一〇〇〇〇
六四三二一

……(振込阪九九〇)

松屋町支店

大阪市東區内平野町二丁目
大阪東郵便局私書函第七號

電東(94)
三五五三

……(振込阪一五〇九八)

江戸堀支店

大阪市西區江戸堀北通三丁目
大阪中央郵便局私書函第六十八號

電土佐堀(44)
〇〇〇三
〇〇〇三
〇〇〇三
〇〇〇四
〇〇〇五

……(振込阪一〇〇二)

川口支店

大阪市西區本田町通一丁目
大阪西郵便局私書函第六號

電西(43)
〇〇〇二
〇〇〇三
〇〇〇三
〇〇〇四
〇〇〇九
〇〇一四

……(振込阪九九二)

道頓堀支店

大阪市西區西道頓堀通一丁目
大阪浪速郵便局私書函第二十七號

電櫻川(64)
〇〇〇〇
〇〇〇〇
〇〇〇三
〇〇〇三

……(振込阪九九二)

難波支店

大阪市南區難波新地六番町(南海ビル内)

電戎(76)
〇〇六二

……(振込阪六一三二一)

島之内支店

大阪市南區大寶寺町中之丁

電南(75)
五六三九

……(振込阪七九一八三)

備後町支店

大阪市東區淡路町三丁目
大阪中央郵便局私書函第三十三號

電北濱(23)

六六四〇
六六九〇
六六九〇
六六九二

……(振込阪三三七二八)

天滿支店

大阪^市北區南森町

電 堀川 (35) 五四三七 (振穴阪四三九四一)

北天滿支店

大阪市北區天神橋筋六丁目

電 堀川 (35) 〇九〇三 (振穴阪八一三六〇)

南支店

大阪市南區日本橋筋一丁目

電 戎 (76) 三九二七 (振穴阪五九七〇九)

上町支店

大阪市南區內安堂寺町通二丁目

電 東 (94) 二九三三 (振穴阪五六五〇)

味原町出張所

大阪市東區下味原町

電 南 (75) 四六六七 (振穴阪六七九〇四)

立賣堀支店

大阪市西區立賣堀南通五丁目

電 新町 (53) 〇三九一 (振穴阪五〇九五四)

新町出張所

大阪市西區新町通一丁目

電 新町 (53) 三七一五 (振穴阪七二二二)

四貫島支店

大阪市此花區四貫島大通二丁目

電 土佐堀 (44) 六八〇四 (振穴阪八二六四八)

大國町支店

大阪市浪速區敷津町二丁目

電 戎 (76) 四〇八二 (振穴阪五〇八七〇)

惠美須町出張所

大阪市浪速區惠美須町二丁目

電 戎 (76) 三一五五 (振穴阪三二一一七)

西野田支店

大阪市此花區茶園町

電 土佐堀 (44) 三三四九 (振穴阪七五〇六〇)

福島支店

大阪市此花區上福島中一丁目

電 福島 (45) 〇八五二 (振穴阪四三三〇〇)

中央市場支店

大阪市此花區下福島三丁目

電 福島 (45) 一七六一 (振穴阪五九四二八)

天王寺支店

大阪市天王寺區茶臼山町

電 天王寺 (77) 〇九七五 (振穴阪八一七八一)

玉造支店

大阪市東區東雲町一丁目

電 東 (94) 六三二四 (振穴阪八六六二四)

東京支店

東京市麴町區丸ノ内一丁目

電 丸ノ内 (23) 三三三三 (振穴京七)

代表番號

三三三三

二二二二

一一一一

〇〇〇〇

九九九九

八八八八

七七七七

六六六六

五五五五

四四四四

三三三三

二二二二

一一一一

日本橋支店	東京市日本橋區通二丁目 東京中央郵便局私書函第五十七號	電日本橋(24) 三一三一一三三六 ……(振東京六一〇〇〇)
新橋支店	東京市芝區新橋一丁目 芝郵便局私書函第十一號	電銀座(57)二二五七九 二九九五五〇九 ……(振東京九〇〇六)
人形町支店	東京市日本橋區大傳馬町一丁目 東京中央郵便局私書函第三十五號	電茅場町(66)四四四四四 長(66)四四四四四 ……(振東京三八〇)
深川支店	東京市深川區木場四丁目 深川郵便局私書函第八號	電市所(73)三三三三三 三六六四七三 ……(振東京五五五四)
淺草支店	東京市淺草區駒形二丁目 淺草郵便局私書函第八號	電淺草(84)二九九四二 二九九四三 ……(振東京五六八〇〇)
内幸町支店	東京市麴町區内幸町一丁目 芝郵便局私書函第二十一號	電銀座(57)四四三三三 四四三三三 ……(振東京六三九六五)
本所支店	東京市本所區綠町四丁目 本所郵便局私書函第十二號	電市所(73)四〇四〇九 四二五九九 ……(振東京五五五八〇)
麴町支店	東京市麴町區麴町二丁目 麴町郵便局私書函第十號	電九段(33)〇〇二七〇 〇〇二七一 ……(振東京一九七八)

神田支店	東京市神田區小川町三丁目 神田郵便局私書函第十一號	電神田(25)一六六〇〇 四三一一二 ……(振東京二〇四六)
赤坂支店	東京市赤坂區榎坂町 赤坂郵便局私書函第十號	電赤坂(48)〇〇七七三 〇〇七七四 ……(振東京三七八〇)
青山支店	東京市赤坂區青山南町五丁目 赤坂郵便局私書函第二十二號	電青山(36)〇〇二八九 〇〇二八九 ……(振東京一六二九九)
牛込支店	東京市牛込區天神町 牛込郵便局私書函第五號	電牛込(34)一八二八九 二七八二九 ……(振東京一二五二二)
白山支店	東京市本鄉區駒込淺嘉町 駒込郵便局私書函第五號	電駒込(82)一〇四四五 一〇四五六 ……(振東京二八六六〇)
大塚支店	東京市小石川區大塚上町	電大塚(86)一五三三二 二二三三一 ……(振東京四三四八一)
四谷支店	東京市四谷區傳馬町三丁目 四谷郵便局私書函第六號	電四谷(35)一六五九 四一〇七七 ……(振東京三一六九七)
下谷支店	東京市下谷區御徒町三丁目 下谷郵便局私書函第十二號	電下谷(83)三三八〇 三三三八 ……(振東京三一七〇)

新宿支店

東京市淀橋區角筈一丁目
淀橋郵便局私書函第八號

電 四 卷 (35) 五〇〇一三三六
四九八 (振東京七一三三七)

新宿出張所

東京市中野區本町通二丁目

電 中野 (35) 二〇五九六
六八五 (振東京三七三三)

横濱支店

横濱市中區本町二丁目
横濱郵便局私書函第一號

電 市局 (2) 〇〇七五
三〇七四 (振横濱七)

淺間丸出張所

日本郵船桑港航路「淺間丸」

秩父丸出張所

日本郵船桑港航路「秩父丸」

龍田丸出張所

日本郵船桑港航路「龍田丸」

名古屋支店

名古屋市中區廣小路通六丁目
名古屋郵便局私書函第十四號

電 市局 (2) 長 三三二二
三三二二 (振名古屋一五)

門前町支店

名古屋市中區岩井通三丁目

電 中局 (3) 四〇二〇
四四八 (振名古屋五九六五)

京都支店

京都市中京區東洞院通六角
京都七條郵便局私書函第三十六號

電 市局 (2) 二二二二
二二二二 (振京都二)

四條支店

京都市下京區四條通河原町角
京都郵便局私書函第三十五號

電 市局 (2) 三〇二二
三〇二二 (振京都二二四)

西陣支店

京都市上京區今出川通大宮東入
西陣郵便局私書函第二號

電 西陣 (4) 〇〇〇一
〇〇〇一 (振京都一七一)

神戸支店

神戸市神戶區榮町通一丁目
三宮郵便局私書函第一千一號

電 三宮 (3) 〇〇〇一
〇〇〇一 (振神戸四四)

兵庫支店

神戸市兵庫區宮内町
兵庫郵便局私書函第二十號

電 兵庫 (6) 〇〇一六
〇〇一六 (振神戸二二五四)

湊川支店

神戸市兵庫區水木通一丁目
神戸中央郵便局私書函第八百五號

電 湊川 (5) 二四三二
二四三二 (振神戸一〇二〇)

和歌山支店

和歌山郵便局私書函第十四號

電 一六二一
一六二一 (振大阪一九五〇〇)

岡山支店

岡山郵便局私書函第三號

電 二九二二
二九二二 (振岡山二九四六)

尾道支店
尾道市久保町……………
尾道郵便局私書函第二十八號……………
〔電〕 一五〇……………(振廣島二七八一)

新居濱支店
新居濱市……………
愛媛縣惣開郵便局私書函第一號……………
〔電〕 三〇……………(振廣島四四三〇)

吳支店
吳市本通四丁目……………
吳郵便局私書函第二十一號……………
〔電〕 二一五八……………(振廣島五七六五)

廣島支店
廣島市紙屋町……………
廣島驛前郵便局私書函第十號……………
〔電〕 長三九〇〇……………(振廣島五〇)

廣島市堺町二丁目……………
〔電〕 五七〇……………(振廣島三三九五)

廣島市猿猴橋町……………
廣島驛前郵便局私書函第七號……………
〔電〕 一〇……………(振廣島三一六八)

山口縣玖珂郡柳井町久保町……………
柳井郵便局私書函第十三號……………
〔電〕 三三五……………(振下関二二四〇)

下関支店
下関市西南部町……………
下関郵便局私書函第十八號……………
〔電〕 長七五四……………(振下関二〇)

門司支店
門司市本町……………
門司郵便局私書函第六號……………
〔電〕 五九五……………(振下関二三五〇)

小倉支店
小倉市鳥町……………
小倉郵便局私書函第十三號……………
〔電〕 長二七三……………(振福岡二一九二)

福岡縣若松市本町五丁目……………
福岡縣若松郵便局私書函第四號……………
〔電〕 長四六三……………(振福岡二四八〇)

福岡市下土居町……………
福岡市下土居郵便局私書函第二十號……………
〔電〕 東(3)三八三……………(振福岡四〇)

福岡市天神町……………
福岡市天神郵便局……………
〔電〕 西(2)八八六……………(振福岡二六六)

久留米市日吉町字一丁目……………
久留米市日吉郵便局私書函第一號……………
〔電〕 長四四四……………(振福岡三五〇〇)

久留米市本町一丁目……………
久留米市本町郵便局私書函第二十六號……………
〔電〕 四〇三四……………(振福岡四〇六五)

熊本市魚屋町二丁目……………
熊本市魚屋郵便局私書函第二十五號……………
〔電〕 長三〇三……………(振熊本三〇)

熊本市支店

○尙左記三銀行八當行ト密接ナル關係アリ

株式會社佐賀百六銀行

本 店	佐賀市吳服町 佐賀郵便局私書函第九號	電	長 一〇九 三〇〇 七〇〇 九六六 九六五
唐人町支店	佐賀市神野町	電	二〇六
水ヶ江支店	佐賀市水ヶ江町	電	二〇九
神埼支店	佐賀縣神埼郡神埼町 神埼郵便局私書函第十號	電	四〇 ……(振福岡四〇六)
鳥栖支店	佐賀縣三養基郡鳥栖町 鳥栖郵便局私書函第七號	電	七 (振福岡一〇七五四)
柳河支店	福岡縣山門郡柳河町 柳河郵便局私書函第二號	電	一〇六 ……(振福岡七三七)

株式會社豐前銀行

本 店	中津市枝町 中津郵便局私書函第八號	電	長 八〇六 八〇六 ……(振福岡八一七二)
大分支店	大分市西新地 大分郵便局私書函第十八號	電	一三二 二六八 二六一 ……(振福岡一五九七四)
別府支店	別府市流川通二丁目 別府郵便局私書函第六號	電	八三九 ……(振福岡五一七六)
戸畑支店	戸畑市昭和通三丁目 戸畑郵便局私書函第八號	電	五八五 ……(振福岡九五九六)
本 店	鹿兒島市堀江町 鹿兒島郵便局私書函第十九號	電	長 一〇九 四〇〇 四四〇 四五四 ……(振鹿兒島三〇〇)

株式會社三州平和銀行

○ 海 外 店 舗

上 海 支 店 中 華 民 國 上 海 九 江 路 六 九 號
Shanghai Branch 69 Kiukiang Road, Shanghai, China.

倫 敦 支 店 英 國 倫 敦 比 肖 普 斯 德 街
London Branch 67 Bishopsgate, London, E. C. 2, England.

紐 育 支 店 米 國 紐 育 布 羅 德 威 街
New York Agency 149 Broadway, New York, N. Y., U. S. A.

桑 港 支 店 米 國 桑 港 卡 里 福 爾 尼 亞 街
San Francisco Branch 315, 319 & 325 California Street, San Francisco,
Cal., U. S. A.

ロ ス ア ン ゼ ル ス 支 店 米 國 ロ ス ア ン ゼ ル ス 、 イ ー ス ト フ ァ イ ス ト 街
Los Angeles Branch 309 & 311 East First St., Los Angeles, Cal., U. S. A.

シ ア ト ル 住 友 銀 行 米 國 シ ア ト ル 、 サ ード ア ヴ ェ ニ ュ ー
The Sumitomo Bank of Seattle.
802 Third Avenue, Seattle, Washington, U. S. A.

加 州 住 友 銀 行 米 國 サ ク ラ メ ン ト 、 エ ル 街
The Sumitomo Bank of California.
400 L Street, Sacramento, California, U. S. A.

布 哇 住 友 銀 行 布 哇 ホ ノ ル ル 、 キ ン グ 街 ス ミ ス 街 角
The Sumitomo Bank of Hawaii.
Corner of King & Smith Streets, Honolulu, T. H.

○船内出張所案内

株式会社住友銀行淺間丸出張所
 The Sumitomo Bank, Ltd., M. S. Asama Maru Agency.
 株式会社住友銀行秩父丸出張所
 The Sumitomo Bank, Ltd., M. S. Chichibu Maru Agency.
 株式会社住友銀行龍田丸出張所
 The Sumitomo Bank, Ltd., M. S. Tatsuta Maru Agency.

在米同胞諸氏ト最モ親密ナル關係ヲ有スル
 當行ハ日本郵船會社ノ桑港航路優秀船内ニ前
 記ノ通り出張所ヲ設ケ内外ノ連絡ヲトリ一層
 皆様ノ御便利ヲ計ツテ居リマス。
 船内出張所デハ毎日陸上カラ無線電信デ市
 場ノ爲替相場ソノ他ノ通信ヲ受ケ合理的ニ取
 引致シマスカラ、航海中モ安心シテ銀行取引
 ガ出來マス。
 何卒今後一層御引立ノ上精々御利用下サル
 様御願申シマス。

營業種目

- 一、外國通貨ノ賣買
 - 一、旅行者小切手ノ賣渡及支拂
 - 一、旅行信用狀ニ依ル手形ノ支拂
 - 一、内地旅行信用狀ノ發行及支拂
 - 一、内地及外國向送金ノ取組及支拂
 - 一、預金ノ受入及支拂
 - イ、船内別段預金
 - ロ、内地本支店定期預金、通知預金
及特別當座預金
- 尙詳シイコトハ手紙又ハ直接當行ニ御
 尋ネ下サレバ喜ンデ御説明申上ゲマス。

貴社を御訪問 義女英子夫人
 天竺三、船内出張所由夫
 社務部より三三三 八六
 追記 在船
 時今 船内出張所 全交
 貴社より三三三 八六
 未だ船内出張所
 貴社より三三三 八六
 音曲 情多 在船
 三三三 八六
 三三三 八六

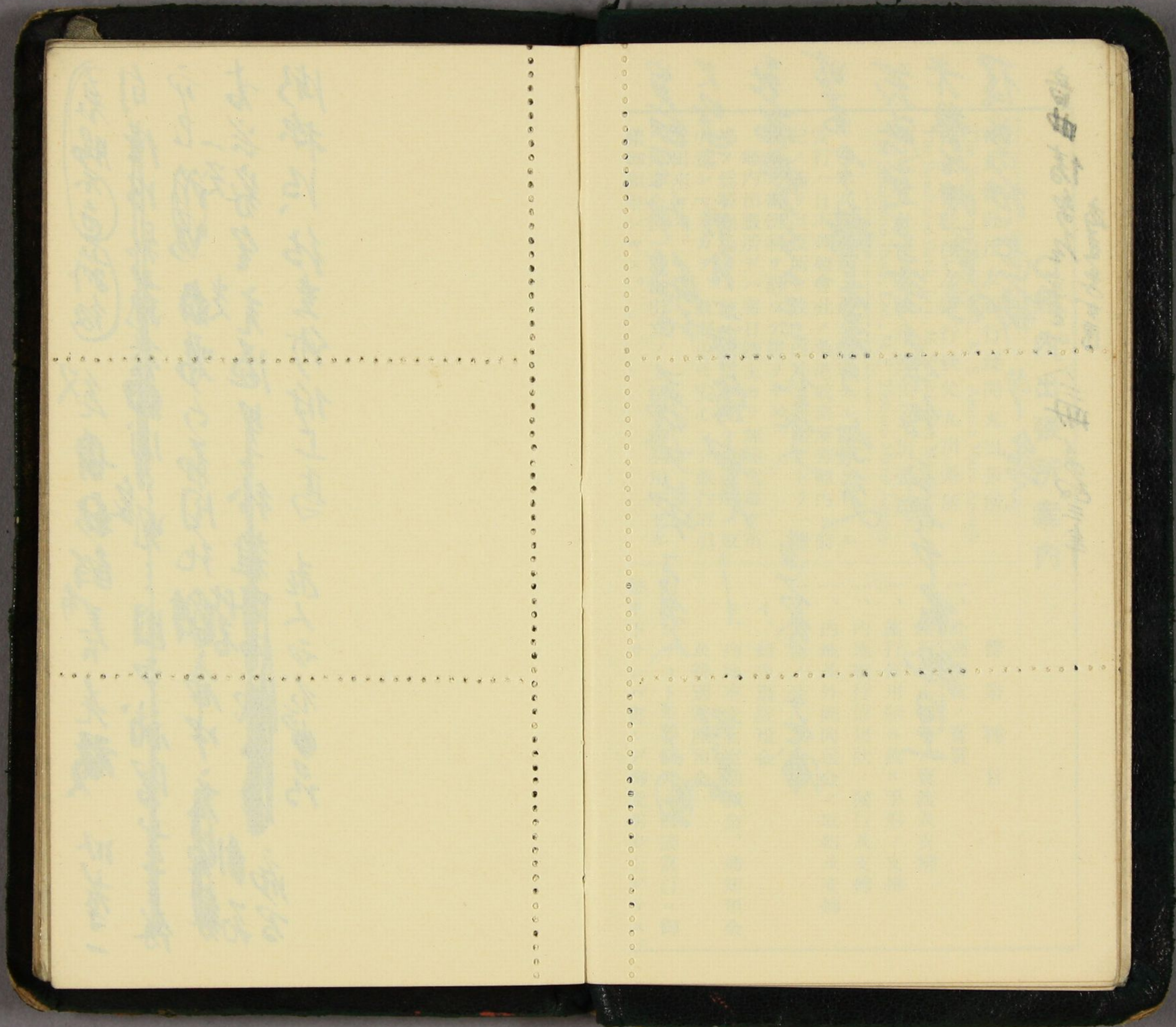

[Faint, illegible handwriting on the left page, possibly bleed-through from the reverse side.]

[Faint, illegible handwriting on the right page, possibly bleed-through from the reverse side.]

衣賜不白蘇飯

叙由新餅

以存一

旬備作新燕來春

市已

書其家全充溢甲子給雜

湖探以結去修街上馬

在人所不知

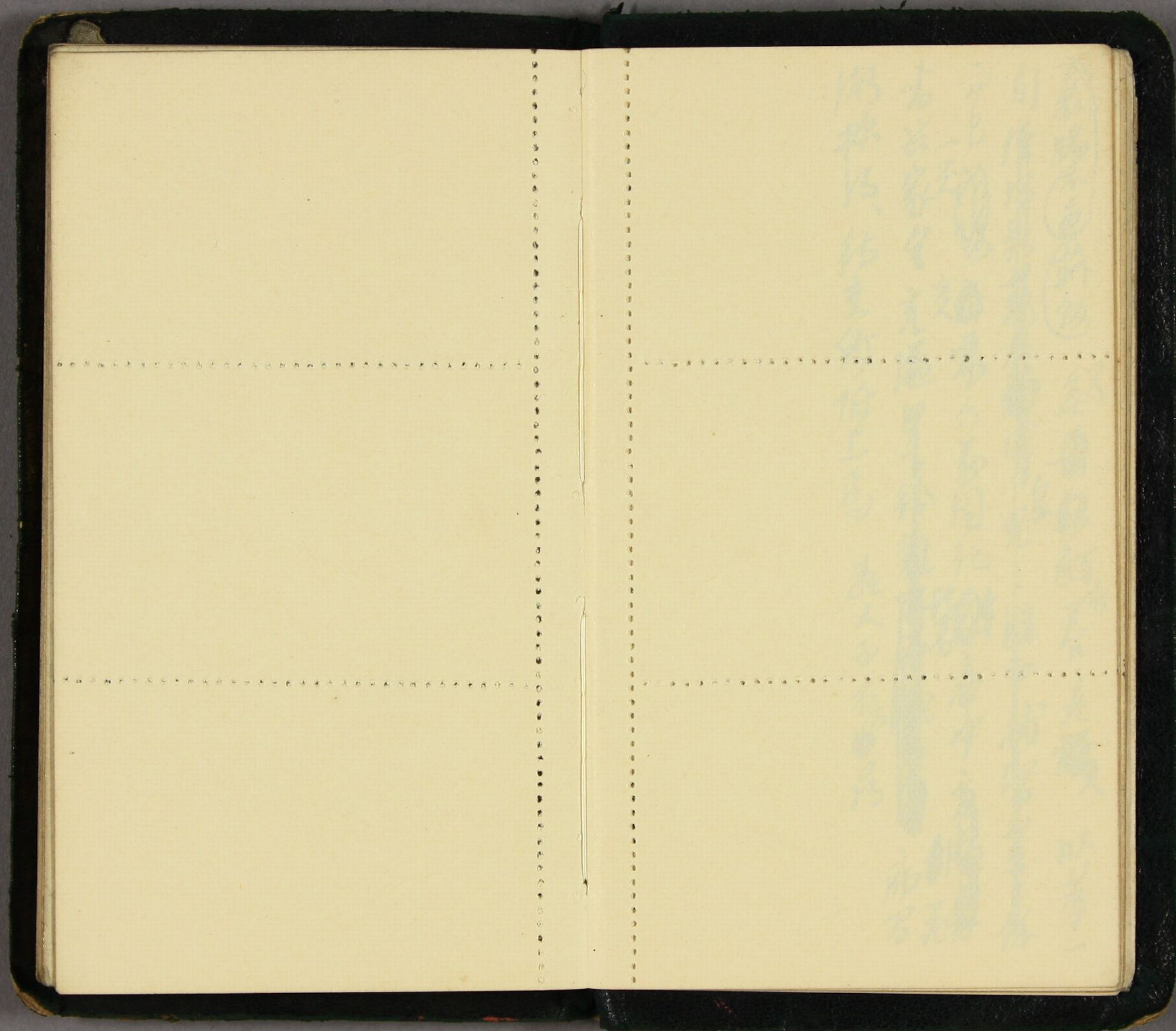

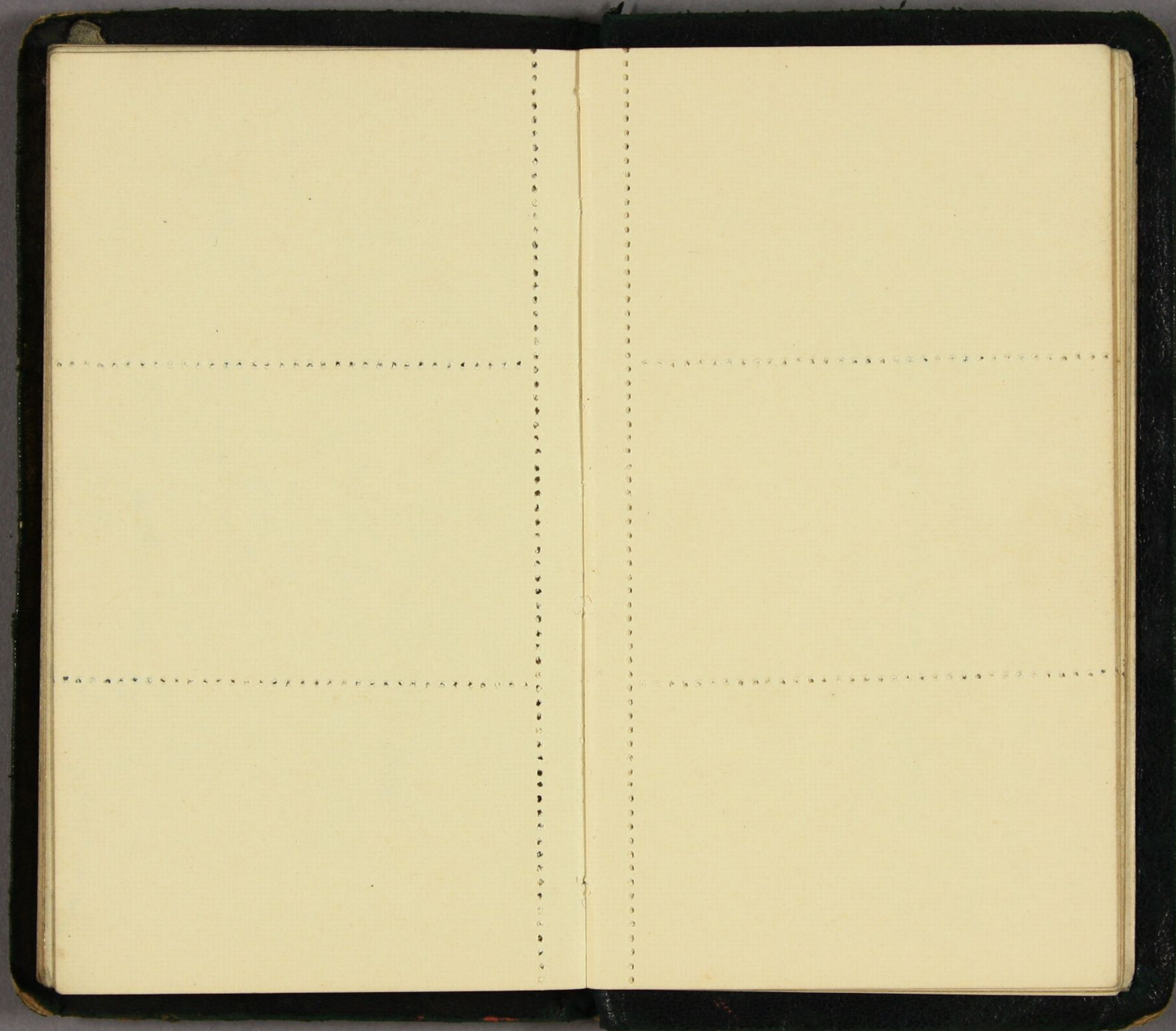

Handwritten notes at the top of the left page, including the word "Cuba" and other illegible text.

Handwritten notes in the middle section of the left page, including the word "Cuba" and other illegible text.

Handwritten notes at the bottom of the left page, including the word "Cuba" and other illegible text.

Horizontal dashed lines on the right page, indicating a section or a separator.

有以款

唐和

高氣の

ワシロウの祝

五端の種

三島紫胡

常防風

葛根

地比

桂枝

賢任を二人奉申

念心

法王

与紫胡

ササ

胃痛

北

黄連

五山名

八

Extensive handwritten notes in cursive script, including names like 山三, 山四, 山五, and various descriptive phrases.

世法ニイハルニ
余集撰自蓮宗法要異知七
此経卷之三
海祓の儀を記す
神宮御
此本經之
作之儀事
右出書之儀
紙目
...
神宮御
...
...
...
...

世法ニイハルニ
余集撰自蓮宗法要異知七
此経卷之三
海祓の儀を記す
神宮御
此本經之
作之儀事
右出書之儀
紙目
...
神宮御
...
...
...

廿九日 上天三平

Handwritten text in vertical columns on the left page, including characters like 廿九日, 上天, 三平, and various cursive script entries.

廿九日 上天三平

Handwritten text in vertical columns on the right page, including characters like 廿九日, 上天, 三平, and various cursive script entries.

三日月止山場記 天保十三年 尾次正三九の十一
種を久あふのりぬ

1.00
7.50

区1.50

此山名園中 天保十三年七月
あ積民高之牛と 伊川田車馬
若留 琉山碑 井七郎之牛馬と 美定元
七郎元
七郎元

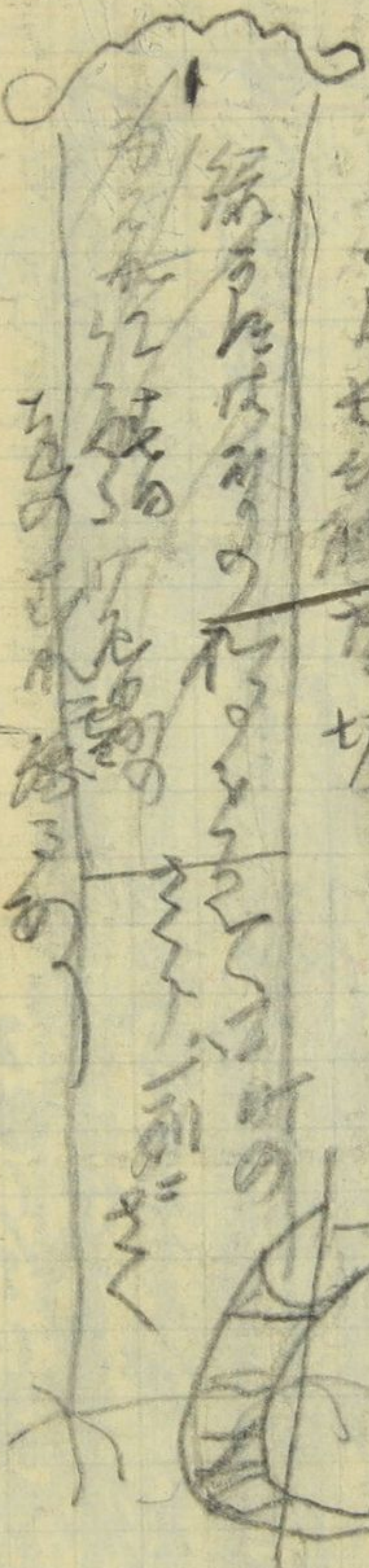

有るに...
此山名園中...
あ積民高之牛と...
伊川田車馬...
若留 琉山碑 井七郎之牛馬と 美定元
七郎元

此山名園中...
あ積民高之牛と...
伊川田車馬...
若留 琉山碑 井七郎之牛馬と 美定元
七郎元

何れも... 11.12
10345
678910

... 11.12 ... 10345 ... 678910

... 11.12 ... 10345 ... 678910

... 11.12 ... 10345 ... 678910

... 11.12 ... 10345 ... 678910

1445
 2635
 2650
 2670
 2685
 2700
 2715
 2730
 2745
 2760
 2775
 2790
 2805
 2820
 2835
 2850
 2865
 2880
 2895
 2910
 2925
 2940
 2955
 2970
 2985
 3000

3015
 3030
 3045
 3060
 3075
 3090
 3105
 3120
 3135
 3150
 3165
 3180
 3195
 3210
 3225
 3240
 3255
 3270
 3285
 3300
 3315
 3330
 3345
 3360
 3375
 3390
 3405
 3420
 3435
 3450
 3465
 3480
 3495
 3510
 3525
 3540
 3555
 3570
 3585
 3600
 3615
 3630
 3645
 3660
 3675
 3690
 3705
 3720
 3735
 3750
 3765
 3780
 3795
 3810
 3825
 3840
 3855
 3870
 3885
 3900
 3915
 3930
 3945
 3960
 3975
 3990
 4005
 4020
 4035
 4050
 4065
 4080
 4095
 4110
 4125
 4140
 4155
 4170
 4185
 4200
 4215
 4230
 4245
 4260
 4275
 4290
 4305
 4320
 4335
 4350
 4365
 4380
 4395
 4410
 4425
 4440
 4455
 4470
 4485
 4500

4515
 4530
 4545
 4560
 4575
 4590
 4605
 4620
 4635
 4650
 4665
 4680
 4695
 4710
 4725
 4740
 4755
 4770
 4785
 4800
 4815
 4830
 4845
 4860
 4875
 4890
 4905
 4920
 4935
 4950
 4965
 4980
 4995
 5010
 5025
 5040
 5055
 5070
 5085
 5100
 5115
 5130
 5145
 5160
 5175
 5190
 5205
 5220
 5235
 5250
 5265
 5280
 5295
 5310
 5325
 5340
 5355
 5370
 5385
 5400
 5415
 5430
 5445
 5460
 5475
 5490
 5505
 5520
 5535
 5550
 5565
 5580
 5595
 5610
 5625
 5640
 5655
 5670
 5685
 5700
 5715
 5730
 5745
 5760
 5775
 5790
 5805
 5820
 5835
 5850
 5865
 5880
 5895
 5910
 5925
 5940
 5955
 5970
 5985
 6000

Handwritten Japanese text on the left page, including a vertical list of names and a large signature at the bottom.

井ノ口
高橋
栗原
石川
小野
紀元
...

大正十一年
...

Handwritten Japanese text on the right page, featuring a vertical list of names and a large signature at the bottom.

山崎
佐藤
田中
鈴木
...

大正十一年
...

大院 界 廿 五 年 元 月 双 物
~~御 舟 五 地 双 物~~
 柳 北 七 地 小 旗
 秋 末 在 平 下 香 菜 芒 芒 芒
 名 世 留 矣

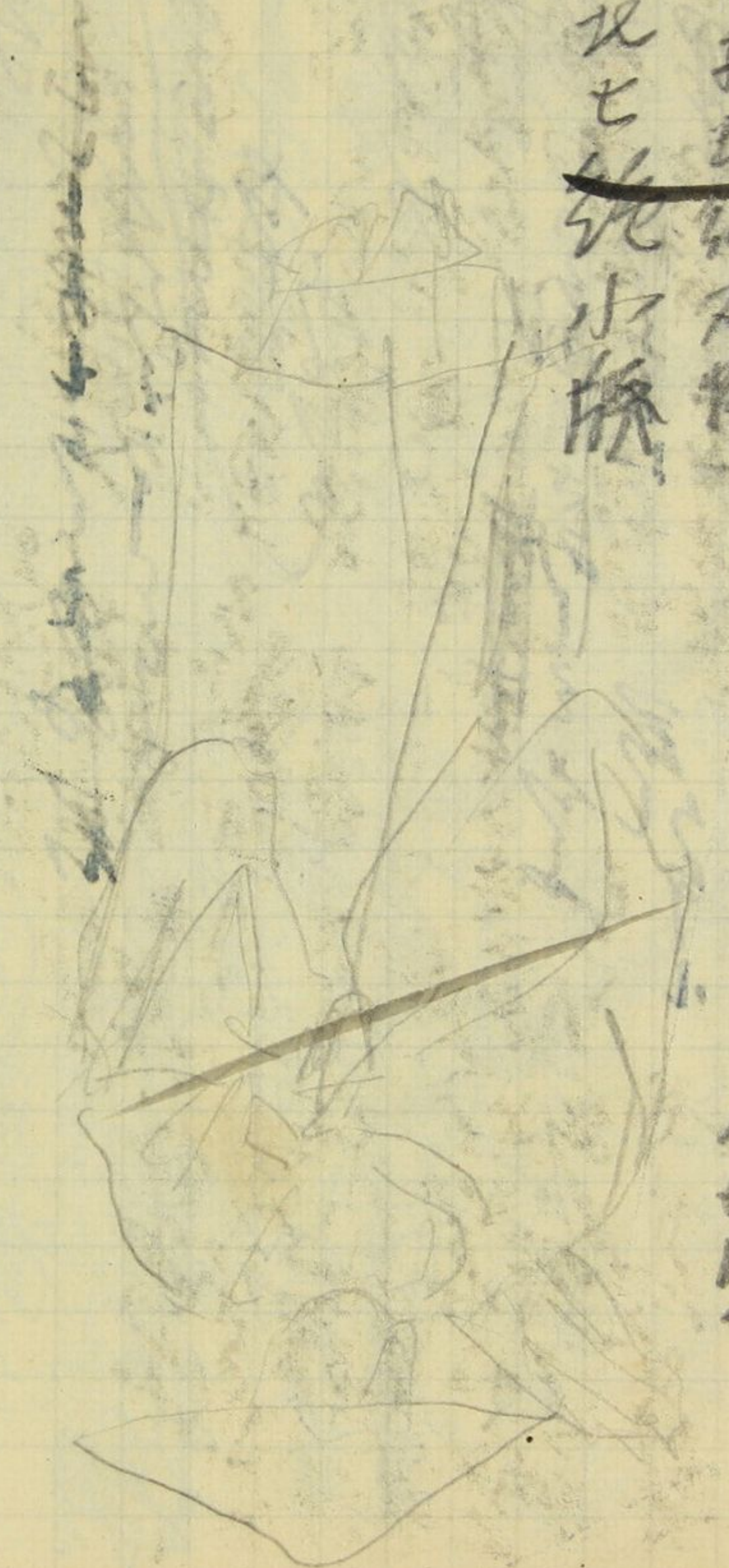

抄 本 卷 之 一
 抄 本 卷 之 二
 抄 本 卷 之 三
 抄 本 卷 之 四
 抄 本 卷 之 五
 抄 本 卷 之 六
 抄 本 卷 之 七
 抄 本 卷 之 八
 抄 本 卷 之 九
 抄 本 卷 之 十
 抄 本 卷 之 十一
 抄 本 卷 之 十二
 抄 本 卷 之 十三
 抄 本 卷 之 十四
 抄 本 卷 之 十五
 抄 本 卷 之 十六
 抄 本 卷 之 十七
 抄 本 卷 之 十八
 抄 本 卷 之 十九
 抄 本 卷 之 二十
 抄 本 卷 之 二十一
 抄 本 卷 之 二十二
 抄 本 卷 之 二十三
 抄 本 卷 之 二十四
 抄 本 卷 之 二十五
 抄 本 卷 之 二十六
 抄 本 卷 之 二十七
 抄 本 卷 之 二十八
 抄 本 卷 之 二十九
 抄 本 卷 之 三十
 抄 本 卷 之 三十一
 抄 本 卷 之 三十二
 抄 本 卷 之 三十三
 抄 本 卷 之 三十四
 抄 本 卷 之 三十五
 抄 本 卷 之 三十六
 抄 本 卷 之 三十七
 抄 本 卷 之 三十八
 抄 本 卷 之 三十九
 抄 本 卷 之 四十
 抄 本 卷 之 四十一
 抄 本 卷 之 四十二
 抄 本 卷 之 四十三
 抄 本 卷 之 四十四
 抄 本 卷 之 四十五
 抄 本 卷 之 四十六
 抄 本 卷 之 四十七
 抄 本 卷 之 四十八
 抄 本 卷 之 四十九
 抄 本 卷 之 五十
 抄 本 卷 之 五十一
 抄 本 卷 之 五十二
 抄 本 卷 之 五十三
 抄 本 卷 之 五十四
 抄 本 卷 之 五十五
 抄 本 卷 之 五十六
 抄 本 卷 之 五十七
 抄 本 卷 之 五十八
 抄 本 卷 之 五十九
 抄 本 卷 之 六十
 抄 本 卷 之 六十一
 抄 本 卷 之 六十二
 抄 本 卷 之 六十三
 抄 本 卷 之 六十四
 抄 本 卷 之 六十五
 抄 本 卷 之 六十六
 抄 本 卷 之 六十七
 抄 本 卷 之 六十八
 抄 本 卷 之 六十九
 抄 本 卷 之 七十
 抄 本 卷 之 七十一
 抄 本 卷 之 七十二
 抄 本 卷 之 七十三
 抄 本 卷 之 七十四
 抄 本 卷 之 七十五
 抄 本 卷 之 七十六
 抄 本 卷 之 七十七
 抄 本 卷 之 七十八
 抄 本 卷 之 七十九
 抄 本 卷 之 八十
 抄 本 卷 之 八十一
 抄 本 卷 之 八十二
 抄 本 卷 之 八十三
 抄 本 卷 之 八十四
 抄 本 卷 之 八十五
 抄 本 卷 之 八十六
 抄 本 卷 之 八十七
 抄 本 卷 之 八十八
 抄 本 卷 之 八十九
 抄 本 卷 之 九十
 抄 本 卷 之 九十一
 抄 本 卷 之 九十二
 抄 本 卷 之 九十三
 抄 本 卷 之 九十四
 抄 本 卷 之 九十五
 抄 本 卷 之 九十六
 抄 本 卷 之 九十七
 抄 本 卷 之 九十八
 抄 本 卷 之 九十九
 抄 本 卷 之 一百

好是...
大崎...
乙...
七...
紀元二千五百三十四

等物...
去...
乃...
方...

七...
予...

七井...
此...
家...

若色...
形...

氣色...
以...
事...

一...
...

此の日の着るもの
綿着の履
土産の可成り
田舎の物
和服の着
あんなに
白く
輝く

出立、紅豆餅
牛乳、花
牛乳、花
牛乳、花
牛乳、花
牛乳、花
牛乳、花
牛乳、花
牛乳、花
牛乳、花
牛乳、花

此の日の着るもの
綿着の履
土産の可成り
田舎の物
和服の着
あんなに
白く
輝く

出立、紅豆餅
牛乳、花
牛乳、花
牛乳、花
牛乳、花
牛乳、花
牛乳、花
牛乳、花
牛乳、花
牛乳、花

每言曰字若... 能之... 字字... 幸

为中... 拒... 总... 五... 四... 五... 幸

字... 五... 五... 五... 五... 幸

五... 五... 五... 五... 五... 幸

田... 田... 田... 田... 田... 幸

山... 山... 山... 山... 山... 幸

皇... 皇... 皇... 皇... 皇... 幸

素... 素... 素... 素... 素... 幸

北... 北... 北... 北... 北... 幸

伊... 伊... 伊... 伊... 伊... 幸

去... 去... 去... 去... 去... 幸

为... 为... 为... 为... 为... 幸

后... 后... 后... 后... 后... 幸

法... 法... 法... 法... 法... 幸

法... 法... 法... 法... 法... 幸

法... 法... 法... 法... 法... 幸

法... 法... 法... 法... 法... 幸

前田の白書山

~~事不随願 山崎君より拜啓 相仰 又御声~~
~~山崎君より御書下り申上り~~
~~山崎君より御書下り申上り~~
~~山崎君より御書下り申上り~~
~~山崎君より御書下り申上り~~

山崎君より御書下り申上り

山崎君より御書下り申上り
山崎君より御書下り申上り
山崎君より御書下り申上り
山崎君より御書下り申上り
山崎君より御書下り申上り

山崎君より御書下り申上り

山崎君より御書下り申上り

山崎君より御書下り申上り

山崎君より御書下り申上り

山崎君より御書下り申上り



山崎君より御書下り申上り

七十四字 十五行 七十三字 一五寸角

二尺七寸 十八行 二行 下九寸

二尺四寸 二行 二行 九寸

七尺二寸 三行 二行

二尺八寸 二行 二行 二行 九寸

五十三字

多... 前... 是... 義... 秋... 此... 已... 卷... 骨... 月... 咸... 立... 善... 先

一高直地也 博多 博多
博多 博多
博多 博多
博多 博多
博多 博多

秋勝心
廿四日
廿五日
廿六日
廿七日

和信系
博多 博多
博多 博多
博多 博多
博多 博多
博多 博多
博多 博多

中之子 仲 仲
仲 仲
仲 仲
仲 仲
仲 仲

女 女
女 女
女 女
女 女
女 女

秋 秋
秋 秋
秋 秋
秋 秋
秋 秋

陸 陸
陸 陸
陸 陸
陸 陸
陸 陸

博多 博多
博多 博多
博多 博多
博多 博多
博多 博多

しめりて... 山... あり...

... 山... あり...

... 山... あり...

... 山... あり...

... 山... あり...

... 山... あり...

... 山... あり...

... 山... あり...

村
 主
 醫
 原
 名
 飛
 士
 陽
 武
 侯
 神
 上
 有
 知
 人

村
 獨
 有
 青
 絲
 分
 家
 了



正
 教
 官
 姓
 名
 姓
 名
 姓
 名

姓
 名
 姓
 名
 姓
 名

寺治時在石者之年者于石于玉德在田
日 寺治時在石者之年者于石于玉德在田

古加身玉已年

北表 元和四年
#新録 年月日

建 觀之元三運方来
夜可手持

此百萬者世之法如之極力三百萬三仙三百萬也
多乃手果心手者海通吐佛令極力苦身
元元三年正正日有司 小 此玄林脚林和氣極心

二百五之外之百萬世

今之三年萬九日下句

林

小南

中而者者于七上者三極行四百而之外之百萬也

多句信陽志以事心合吟味者也

小井

元元三年中實事與有

以戶口制格音为大
田方五何本有

高深生好人最苦
北旅 氣共其因

三三

三三

ほのる... 目録... の...
~~...~~

徳...

...

~~...~~

...

...

又見

...

...

...

豆の... 海... 飽... 芋... 蛇... 麩... 芋... 餅... 餅...
...

五...
...

十二月

DECEMBER

18 日 SUN.

~~Handwritten notes for Dec 18, Sunday.~~

19 月 MON.

~~Handwritten notes for Dec 19, Monday.~~

20 火 TUES.

~~Handwritten notes for Dec 20, Tuesday.~~

21 水 WED.

~~Handwritten notes for Dec 21, Wednesday.~~

22 木 THURS.

~~Handwritten notes for Dec 22, Thursday.~~

23 金 FRI.

~~Handwritten notes for Dec 23, Friday.~~

24 土 SAT.

~~Handwritten notes for Dec 24, Saturday.~~

十二月

DECEMBER

25 日 SUN. (大正天皇祭)

~~Handwritten notes for Dec 25, Sunday (Emperor's Birthday).~~

26 月 MON.

~~Handwritten notes for Dec 26, Monday.~~

27 火 TUES.

~~Handwritten notes for Dec 27, Tuesday.~~

28 水 WED.

~~Handwritten notes for Dec 28, Wednesday.~~

29 木 THURS.

~~Handwritten notes for Dec 29, Thursday.~~

30 金 FRI.

~~Handwritten notes for Dec 30, Friday.~~

31 土 SAT.

~~Handwritten notes for Dec 31, Saturday.~~

十二月
4 日 SUN.

~~Handwritten notes for Dec 4, mostly obscured by a thick black line.~~

5 日 MON.

6 日 TUES.

7 日 WED.

8 日 THURS.

9 日 FRI.

10 日 SAT.

DECEMBER

棟
之
心

Handwritten notes in the right margin of the left page, including a vertical column of characters.

十二月

11 日 SUN.

12 日 MON.

13 日 TUES.

14 日 WED.

15 日 THURS.

16 日 FRI.

17 日 SAT.

DECEMBER

Vertical handwritten notes on the right side of the right page, including the characters '丹', '山', '可', '引', '年', '五', '山'.

Handwritten notes in the right margin of the right page, including a vertical column of characters.

Handwritten notes in the right margin of the right page, including a vertical column of characters.

Handwritten notes in the right margin of the right page, including a vertical column of characters.

Handwritten notes in the right margin of the right page, including a vertical column of characters.

NOVEMBER

十一月
 20 日 SUN. 錦織多し
 21 月 MON. 端文仲在社
 22 火 TUES. 新石田
 23 水 WED. (新嘗祭) 田
 24 木 THURS. 田
 25 金 FRI. 田
 26 土 SAT. 田

NOV. & DEC.

十一月及十二月
 27 日 SUN. 山
 28 月 MON. 山
 29 火 TUES. 山
 30 水 WED. 山
 1 木 THURS. 山
 2 金 FRI. 山
 3 土 SAT. 山

NOVEMBER

6 日 SUN. 十月一日
初一日 晴
二日 晴
三日 晴
四日 晴
五日 晴
六日 晴
七日 晴
八日 晴
九日 晴
十日 晴
十一日 晴
十二日 晴
十三日 晴
十四日 晴
十五日 晴
十六日 晴
十七日 晴
十八日 晴
十九日 晴
二十日 晴
二十一日 晴
二十二日 晴
二十三日 晴
二十四日 晴
二十五日 晴
二十六日 晴
二十七日 晴
二十八日 晴
二十九日 晴
三十日 晴

7 日 MON.

8 日 TUES.

9 日 WED.

10 日 THURS.

11 日 FRI.

12 日 SAT.

初一日 晴
二日 晴
三日 晴
四日 晴
五日 晴
六日 晴
七日 晴
八日 晴
九日 晴
十日 晴
十一日 晴
十二日 晴
十三日 晴
十四日 晴
十五日 晴
十六日 晴
十七日 晴
十八日 晴
十九日 晴
二十日 晴
二十一日 晴
二十二日 晴
二十三日 晴
二十四日 晴
二十五日 晴
二十六日 晴
二十七日 晴
二十八日 晴
二十九日 晴
三十日 晴

NOVEMBER

13 日 SUN. 十月十三日
初一日 晴
二日 晴
三日 晴
四日 晴
五日 晴
六日 晴
七日 晴
八日 晴
九日 晴
十日 晴
十一日 晴
十二日 晴
十三日 晴
十四日 晴
十五日 晴
十六日 晴
十七日 晴
十八日 晴
十九日 晴
二十日 晴
二十一日 晴
二十二日 晴
二十三日 晴
二十四日 晴
二十五日 晴
二十六日 晴
二十七日 晴
二十八日 晴
二十九日 晴
三十日 晴

14 日 MON.

15 日 TUES.

16 日 WED.

17 日 THURS.

18 日 FRI.

19 日 SAT.

初一日 晴
二日 晴
三日 晴
四日 晴
五日 晴
六日 晴
七日 晴
八日 晴
九日 晴
十日 晴
十一日 晴
十二日 晴
十三日 晴
十四日 晴
十五日 晴
十六日 晴
十七日 晴
十八日 晴
十九日 晴
二十日 晴
二十一日 晴
二十二日 晴
二十三日 晴
二十四日 晴
二十五日 晴
二十六日 晴
二十七日 晴
二十八日 晴
二十九日 晴
三十日 晴

十月

OCTOBER

23 日 SUN.

24 日 MON.

25 日 TUES.

26 日 WED.

27 日 THURS.

28 日 FRI.

29 日 SAT.

Handwritten notes in Chinese characters, including dates and names like 'C. Brown' and 'C. Jones'.

十月及十一月

OCT. & NOV.

30 日 SUN.

31 日 MON.

1 日 TUES.

2 日 WED.

3 日 THURS. (明節)

4 日 FRI.

5 日 SAT.

Handwritten notes in Chinese characters, including dates and names like 'C. Brown' and 'C. Jones'.

十月 OCTOBER

9 日 SUN

10 日 MON

11 日 TUES

12 日 WED

13 日 THURS

14 日 FRI

15 日 SAT

Handwritten notes for Oct 9-15

十月 OCTOBER

16 日 SUN

17 日 MON

18 日 TUES

19 日 WED

20 日 THURS

21 日 FRI

22 日 SAT

Handwritten notes for Oct 16-22

Large handwritten notes on the right page, including a large diagonal stroke and various characters.

九月及十月

25 日 SUN.

中田 100
州費

26 日 MON.

27 日 TURS.

28 日 WED.

29 日 THURS.

30 日 FRI.

1 日 SAT.

SEPT. & OCT.

Handwritten Japanese text in vertical columns, including dates and names like 中田, 州費, and 香.

十月

OCTOBER

2 日 SUN.

3 日 MON.

4 日 TURS.

5 日 WED.

6 日 THURS.

7 日 FRI.

8 日 SAT.

Handwritten Japanese text in vertical columns, including dates and names like 大田, 州費, and 香.

11 日 SUN.
 12 日 MON.
 13 日 TUES.
 14 日 WED.
 15 日 THURS.
 16 日 FRI.
 17 日 SAT.

[Handwritten Japanese text in vertical columns, including names like 小村 and various entries.]

18 日 SUN.

19 日 MON.

20 日 TUES.

21 日 WED.

22 日 THURS.

23 日 FRI.

24 日 SAT. (秋季皇盂祭)

[Handwritten Japanese notes for the 24th, including the date 9月24日 and other characters.]

2,50
八月及九月

AUG. & SEPT.

28 日 SUN.

20
30
150

29 月 MON.

30 火 TUES.

31 水 WED.

1 木 THURS.

2 金 FRI.

3 土 SAT.

Handwritten Japanese text in vertical columns, including dates and descriptions. A vertical line is drawn through the text.

SEPTEMBER

九月

4 日 SUN.

5 月 MON.

6 火 TUES.

7 水 WED.

8 木 THURS.

9 金 FRI.

10 土 SAT.

Handwritten Japanese text in vertical columns, including dates and descriptions.

八月 SUN. AUGUST

14 日 SUN. 揚子江 船中 日記 揚子江 船中 日記

15 日 MON. 揚子江 船中 日記 揚子江 船中 日記

16 日 TUES. 揚子江 船中 日記 揚子江 船中 日記

17 日 WED. 揚子江 船中 日記 揚子江 船中 日記

18 日 THURS. 揚子江 船中 日記 揚子江 船中 日記

19 日 FRI. 揚子江 船中 日記 揚子江 船中 日記

20 日 SAT. 揚子江 船中 日記 揚子江 船中 日記

一省 70.00
公奉 5.00
知權 5.00
三ヶ所 2.00
信託 3.00
船中 4.00
船中 50

八月 SUN. AUGUST

21 日 SUN. 揚子江 船中 日記 揚子江 船中 日記

22 日 MON. 揚子江 船中 日記 揚子江 船中 日記

23 日 TUES. 揚子江 船中 日記 揚子江 船中 日記

24 日 WED. 揚子江 船中 日記 揚子江 船中 日記

25 日 THURS. 揚子江 船中 日記 揚子江 船中 日記

26 日 FRI. 揚子江 船中 日記 揚子江 船中 日記

27 日 SAT. 揚子江 船中 日記 揚子江 船中 日記

揚子江 船中 日記 揚子江 船中 日記

七月及八月

JUL. & AUG.

31 日 SUN.

Handwritten Japanese text for July 31st, including names like 山崎 and 山崎, and various entries.

1 月 MON.

2 火 TUES.

3 水 WED.

4 木 THURS.

5 金 FRI.

6 土 SAT.

八月

AUGUST

7 日 SUN.

8 月 MON.

9 火 TUES.

10 水 WED.

11 木 THURS.

12 金 FRI.

13 土 SAT.

Handwritten Japanese text for August 7th through 13th, including names like 山崎 and 山崎, and various entries.

七月
17 日 SUN.

[Faint vertical Japanese calligraphy]

[Faint vertical Japanese calligraphy]

[Faint vertical Japanese calligraphy]

[Faint vertical Japanese calligraphy]

猛
一九四三

自訴

[Large vertical Japanese calligraphy]

JULY

七月
24 日 SUN.

[Faint vertical Japanese calligraphy]

[Faint vertical Japanese calligraphy]

[Faint vertical Japanese calligraphy]

[Faint vertical Japanese calligraphy]

JULY

[Faint vertical Japanese calligraphy]

[Faint vertical Japanese calligraphy]

[Faint vertical Japanese calligraphy]

[Faint vertical Japanese calligraphy]

七月

3 SUN.

4 MON.

5 TUES.

6 WED.

7 THURS.

8 FRI.

9 SAT.

JULY

丁亥九月廿三日
 子丑九月廿四日
 丑寅九月廿五日
 寅卯九月廿六日
 卯辰九月廿七日
 辰巳九月廿八日
 巳午九月廿九日
 午未九月三十日

七月

10 SUN.

11 MON.

12 TUES.

13 WED.

14 THURS.

15 FRI.

16 SAT.

JULY

寅卯九月廿一日
 卯辰九月廿二日
 辰巳九月廿三日
 巳午九月廿四日
 午未九月廿五日
 未申九月廿六日
 申酉九月廿七日
 酉戌九月廿八日
 戌亥九月廿九日
 亥子九月三十日

勝敗在人何在天
 水
 木
 火
 土
 金

六 月

JUNE

19 日 SUN.

20 月 MON.

21 火 TUES.

22 水 WED.

23 木 THURS.

24 金 FRI.

25 土 SAT.

六月及七月

JUNE & JULY

26 日 SUN.

27 月 MON.

28 火 TUES.

29 水 WED.

30 木 THURS.

1 金 FRI.

2 土 SAT.

六 月

JUNE

5 日 SUN.

6 月

7 火

8 水

9 木

10 金 FRI.

11 土 SAT.

六 月

JUNE

12 日 SUN.

以下15丁未記入

17 金 FRI.

18 土 SAT.

好日、山中、英、李、在、香、峰、天、場
 三月、廿、五日、申、午、時、重、如、崇、米、室

氏	名	住	所	電	話	番	號

附 錄 目 次

地國稅別	一覽表	一一
租稅月	一二
所得稅	一三
紙稅	一四
錄稅	一五
營業稅	一六
相稅	一七
資本稅	一八
利得稅	一九
臨資稅	二〇
法證稅	二一
有價稅	二二
外債稅	二三
內道稅	二四
航國稅	二五
外華稅	二六
中民稅	二七
郵便稅	二八
航空稅	二九
取便稅	三〇
及料稅	三一
滿洲國宛郵便料	三二
撥便料	三三
小速包	三四
市內包	三五
郵便料	三六

手帳	一
昭和十三年	二
昭和三十四年	三
昭和三十五年	四
昭和三十六年	五
昭和三十七年	六
昭和三十八年	七
昭和三十九年	八
昭和三十九年	九
昭和三十九年	一〇
昭和三十九年	一一
昭和三十九年	一二
昭和三十九年	一三
昭和三十九年	一四
昭和三十九年	一五
昭和三十九年	一六
昭和三十九年	一七
昭和三十九年	一八
昭和三十九年	一九
昭和三十九年	二〇
昭和三十九年	二一
昭和三十九年	二二
昭和三十九年	二三
昭和三十九年	二四
昭和三十九年	二五
昭和三十九年	二六
昭和三十九年	二七
昭和三十九年	二八
昭和三十九年	二九
昭和三十九年	三〇
昭和三十九年	三一
昭和三十九年	三二
昭和三十九年	三三
昭和三十九年	三四
昭和三十九年	三五
昭和三十九年	三六
昭和三十九年	三七
昭和三十九年	三八
昭和三十九年	三九
昭和三十九年	四〇

○國稅納期月別一覽表

月別	稅目	摘要	始納期	終期
一月	田租	第一期(年額四分ノ一)	一月一日ヨリ	一月三十一日限
	宅地租	第二期(年額二分ノ一)	一月一日ヨリ	一月三十一日限
二月	田租	第三期(年額四分ノ一)	二月一日ヨリ	二月二十八日限
	宅地租	第四期(年額二分ノ一)	二月一日ヨリ	二月二十八日限
三月	田租	第一期(年額四分ノ一)	三月一日ヨリ	三月三十一日限
	宅地租	第二期(年額二分ノ一)	三月一日ヨリ	三月三十一日限
四月	田租	第三期(年額四分ノ一)	四月一日ヨリ	四月三十日限
	宅地租	第四期(年額二分ノ一)	四月一日ヨリ	四月三十日限
五月	田租	第一期(年額四分ノ一)	五月一日ヨリ	五月三十一日限
	宅地租	第二期(年額二分ノ一)	五月一日ヨリ	五月三十一日限
六月	田租	第三期(年額四分ノ一)	六月一日ヨリ	六月三十日限
	宅地租	第四期(年額二分ノ一)	六月一日ヨリ	六月三十日限
七月	田租	第一期(年額四分ノ一)	七月一日ヨリ	七月三十一日限
	宅地租	第二期(年額二分ノ一)	七月一日ヨリ	七月三十一日限

月別	稅目	摘要	始納期	終期
八月	個人臨時利得稅	第一期(年額四分ノ一)	七月一日ヨリ	七月三十一日限
	外貨債特別稅	一月一日ヨリ六月末日迄ニ收入ノ分	七月一日ヨリ	七月三十一日限
九月	個人營業收益稅	第一期(年額二分ノ一)	八月一日ヨリ	八月三十一日限
	乙種資本利子稅	第一期(年額二分ノ一)	八月一日ヨリ	八月三十一日限
十月	酒造稅	第二期	九月一日ヨリ	九月三十日限
	第三種所得稅	第二期(年額四分ノ一)	十月一日ヨリ	十月三十一日限
十一月	個人臨時利得稅	第二期(年額二分ノ一)	十月一日ヨリ	十月三十一日限
	個人營業收益稅	第二期(年額二分ノ一)	十一月一日ヨリ	十一月三十日限
十二月	乙種資本利子稅	第二期(年額二分ノ一)	十一月一日ヨリ	十一月三十日限
	清涼飲料稅	每月分ヲ翌月末日迄ニ納付スベシ	十一月一日ヨリ	十一月三十日限

○地租稅率摘要

土地臺帳ニ登錄シタル賃貸價格ノ百分ノ三・八

第一種所得稅 事業年度毎ニ納稅ス
 第二種所得稅 金額支拂ノ際支拂者其ノ所得稅ヲ徵收シ翌月十日迄ニ政府ヘ納付ス
 法人營業收益稅 但シ清算所得ニ付テハ清算又ハ合併ノ際納稅ス
 法人臨時利得稅
 個人營業收益稅
 個人臨時利得稅
 酒造稅
 第三種所得稅
 個人臨時利得稅
 田、宅地以外ノ地租
 個人營業收益稅
 乙種資本利子稅
 清涼飲料稅 毎月分ヲ翌月末日迄ニ納付スベシ
 個人臨時利得稅
 外貨債特別稅
 個人營業收益稅
 乙種資本利子稅
 酒造稅
 第三種所得稅
 個人臨時利得稅
 田、宅地以外ノ地租
 個人營業收益稅
 乙種資本利子稅
 酒造稅
 第三種所得稅
 個人臨時利得稅
 田、宅地以外ノ地租
 個人營業收益稅
 乙種資本利子稅
 清涼飲料稅 毎月分ヲ翌月末日迄ニ納付スベシ

○所得稅率摘要

申告時期 第一種 決算確定ノ日若ハ合併ノ日ヨリ十四日以内又ハ清算着手ノ日ヨリ二十日以内
 第三種 毎年三月十五日迄

1. 所得稅法施行地ニ本店又ハ主タル事務所ヲ有スル法人

種一第 (得所ノ人法)		種二第	
甲 普通所 法人ノ普	乙 超過所	丙 清算所	甲 所得稅 支拂
百分ノ十	百分ノ十	百分ノ十	百分ノ六
百分ノ二十	百分ノ二十	百分ノ二十	百分ノ七、五
百分ノ四十	百分ノ四十	百分ノ二十	百分ノ十
百分ノ六十	百分ノ六十	百分ノ二十	百分ノ十
百分ノ八十	百分ノ八十	百分ノ二十	百分ノ十
百分ノ九十	百分ノ九十	百分ノ二十	百分ノ十
百分ノ九十	百分ノ九十	百分ノ二十	百分ノ十
百分ノ九十	百分ノ九十	百分ノ二十	百分ノ十

以下18丁未記入

(種二第) 種三第 (得所ノ人個)

階級區分	本稅
千二百圓以下	百分ノ十
千五百圓	百分ノ十
二千圓	百分ノ十
三千圓	百分ノ十
五千圓	百分ノ十
一萬圓	百分ノ十
一萬五千圓	百分ノ十
二萬圓	百分ノ十
三萬圓	百分ノ十
五萬圓	百分ノ十
七萬圓	百分ノ十
十萬圓	百分ノ十
二十萬圓	百分ノ十
五十萬圓	百分ノ十
一百萬圓	百分ノ十
二百萬圓	百分ノ十
三百萬圓	百分ノ十
四百萬圓	百分ノ十

三種備考
 二百圓未満ハ課稅セズ
 タルタメ一、二〇〇
 サルトキハ亦同ジ
 千圓以下ナル場合合共年三
 居ノ戶主及家族中年齡十
 十歳以上ノ者又ハ不具癡
 一人ニ付百圓ヲ所得者ノ
 ス
 ハ其相續人ヲ保險金受取
 險料ハ年額二百圓ヲ限リ
 ス
 千圓以下ナルトキハ其ノ
 三付左ノ金額ヲ控除ス
 六千圓以下ナルトキハ勤
 十分ノ二
 中勤勞所得以外ノ所得六
 ナルトキハ勤勞所得ノ十
 六千圓ヲ超ヘ勤勞所得以
 六千圓未満ナルトキハ勤
 勞勞所得以外ノ所得ト合
 千圓ニ達スル迄ノ金額ノ
 其他ノ金額ノ十分ノ一
 増徵稅額ノ計算方ニ付テハ緩和規定アリ
 附加稅ハ臨時租稅増徵法ニ依リ増徵スル
 稅額ニ對シテハ賦課セズ

一、例之所得額二千二百圓ナレバ二千圓ニ對スル所定稅額三〇・六〇
 〇トナリ更ニ増徵稅百分ノ三即チ一一・五八ヲ加ヘ稅額合計五〇・一八トナル

6. 5. 増徵稅額ノ計算方ニ付テハ緩和規定アリ
 附加稅ハ臨時租稅増徵法ニ依リ増徵スル
 稅額ニ對シテハ賦課セズ

手帳有所者ニ關スル事項

氏名	住所電話番号	職業又ハ勤先電話番号	常聘醫師	同醫師ノ住所電話番号	定期預金證書期日	火災保險期日	生命保險料	支拂期日	サ イ ズ
浦和市仲町四三三七番	駒込町三三三番	下谷和家四八番	龍白金三三番						帽子 靴 カラ

昭和三十三年(1938)略曆

大正天皇祭	神武天皇祭	春季皇靈祭	秋季皇靈祭	天長節	神嘗祭	明治節	新嘗祭	大正天皇祭
四月廿九日	九月廿四日	十月十七日	十一月三日	十一月廿三日	十二月廿五日	一月一日	一月三日	一月五日
夏至 六月廿三日	半夏生 七月二日	小暑 七月八日	大暑 七月廿三日	立秋 八月七	処暑 八月廿三日	白露 八月廿九日	秋分 九月廿三日	寒露 十月八日
社日	海軍記念日	クリスマス	陸軍記念日	彼岸	地久節	初午	節分	大寒
三月十七日	五月廿七日	三月廿五日	三月十日	三月十八日	三月六日	二月七日	二月三日	一月六日

日	月	火	水	木	金	土	日	月	火	水	木	金	土
1	2	3	4	5	6	7	1	2	3	4
8	9	10	11	12	13	14	5	6	7	8	9	10	11
15	16	17	18	19	20	21	12	13	14	15	16	17	18
22	23	24	25	26	27	28	19	20	21	22	23	24	25
29	30	31	26	27	28	29	30	31	...
...
...	1	2	3	4	1
5	6	7	8	9	10	11	2	3	4	5	6	7	8
12	13	14	15	16	17	18	9	10	11	12	13	14	15
19	20	21	22	23	24	25	16	17	18	19	20	21	22
26	27	28	23	24	25	26	27	28	29
...	30

大阪江戸橋 林岡文堂製



10578

