

古語圖説
十二

二奴15
654
12



魚譜圖說卷之十三

鱗魚類 一

龍龍

鮫鯉

守宮

イモリ

大ヤモリ

十二時亥

石龍子

山龍子

石龍

龍子

蛇鱉母

シモカケハビ

大カケハビ

狸カケハビ

茶シモカケハビ

蜃蛸

星カケハビ

大星カケハビ



龍盤魚

白イモリ

小龍子

赤イモリ

蠟魚

ウナギサウ

蛤竹

一種

黒魚

サニシヨウウラ

鯢魚

鱗魚類ニ

蛇蛻

ヘビノスケカラ

蛭蛇

ウバハミ

白花蛇

烏蛇

カラスヘビ

風稍蛇

金蛇

子ヘビ

銀蛇

水蛇

泥蛇

ヌメヘビ

一種

ワケムクリ

黄頸蛇

ヤシラミ

青カイエヨウ

赤棟蛇

ヤマカビナ

河原蛇

腹蛇

ワロシ

赤真蛇

紅蛇

布草黄蛇

産

赤クワヘビ

黒クワヘビ

アラロシ

蟲譜同說卷之十三

鱗虫類一

龜龍



釋名 鮫魚 土龍

集解 頌曰今江湖極多形似守宮鮫鯉輩而長一二丈背尾俱有鱗甲夜則鳴吼舟人畏之

此未多其真物ヲ見タルトモ知在アルヤ未可ヤ大鳩溪平賀編輯タル所ノ物類品藻圖ニル岳産以藻水畜ル者ヲ寫シテ其不足ヲ補フ

鮫鯉

釈名 龍鯉 穿山甲 石鯪魚

集解 必景曰形似龜而短小又似鯉而有四足且色能隱能水日中出岸張其鱗甲如死狀誘蟻入甲即閉而入水其甲蟻皆浮出因捨而食之

此亦知産アルヲ言カス船来ノ穴穿山甲ハ今多クテハ見ルナレド未タ真ノ生物ヲ見サレハ其全圖ヲ得トヲ待テ具ルヲ補フ

守宮

イモリ
ヤモリ



守宮

ヤモリ



秋名 壁宮 壁虎 蝎虎 蟾蜍
集解 時珍曰守宮處人家牆壁有是狀如蛇醫而灰

黑色扁首長頸細鱗四足長者六七寸亦有每歲人
十二時產



一名 避後
附錄 時珍曰土時產主人家牆壁樹木間守宮之類也大

小如指狀同守宮而腦上連脊有肉鬣如冠體長頸長足身
青色大者長尺許尾身等寧人不可療按陶弘景言石龍五色者為
蜥蜴陸佃曰蜥蜴正時亥易故得是名若然則此亦蜥蜴矣而
生籬壁間蓋丑色守宮爾

石龍子 トカゲ

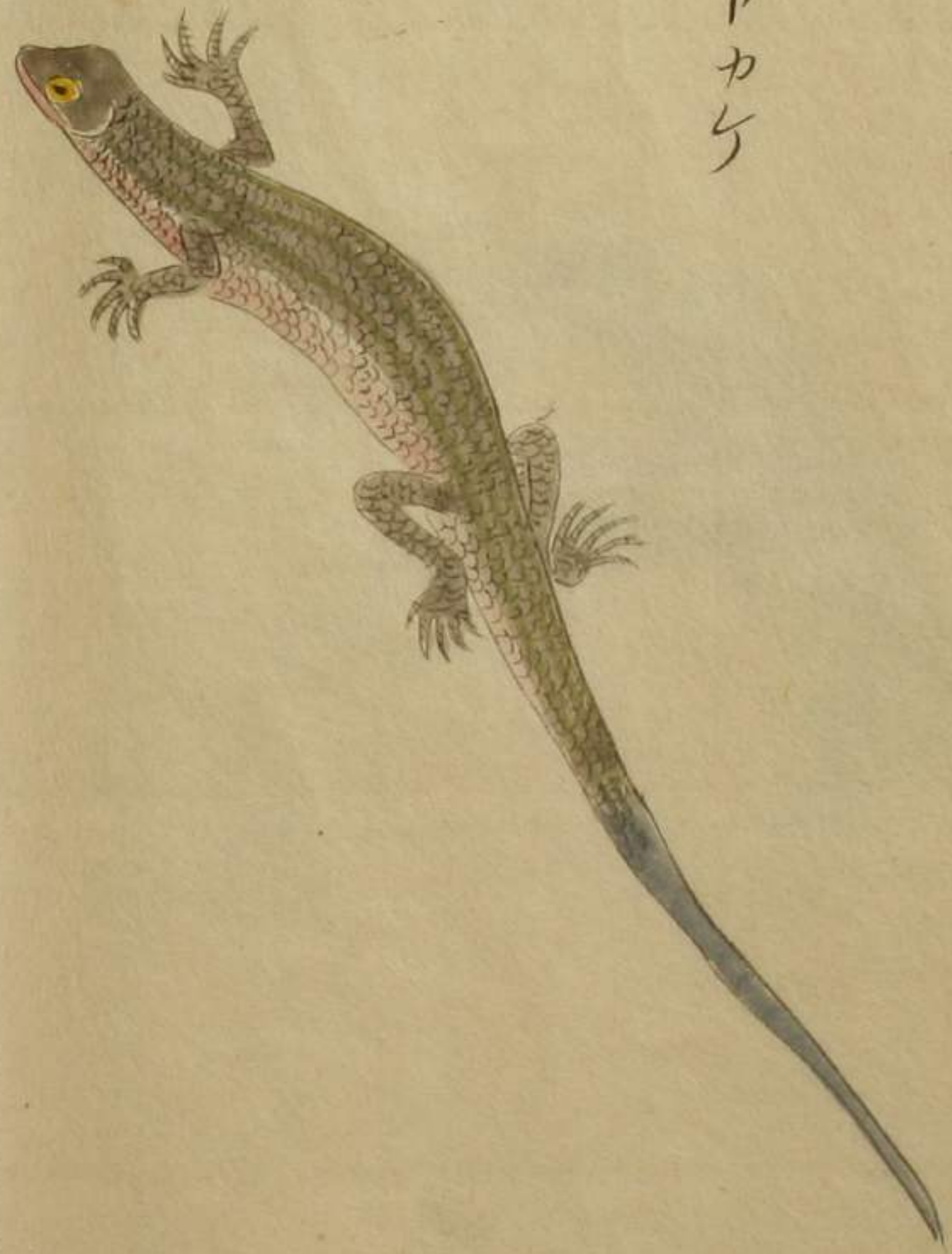

集解 弘景曰形小而丑色尾青碧石可愛者為蜥蜴並
不^誤人。特珍曰生山石間正与石龍山龍之名相合



秋名 山龍子 泉龍 石蜴 蜥蜴 新道院

集解 頌曰生山石间形小而色尾青碧可愛者不驚人
 夏月人家牆壁及砌石^{カキ}ノ^{カキ}ニ^{カキ}行^{カキ}ニ^{カキ}曳^{カキ}跡ヲ^{カキ}捕^{カキ}テ^{カキ}食^{カキ}ヒ^{カキ}人^{カキ}ヲ
 見^{カキ}テ^{カキ}驚^{カキ}キ^{カキ}迷^{カキ}ル^{カキ}又^{カキ}人^{カキ}ヲ^{カキ}驚^{カキ}キ^{カキ}大^{カキ}身^{カキ}蛇^{カキ}ニ^{カキ}似^{カキ}テ^{カキ}小^{カキ}ノ^{カキ}四^{カキ}足^{カキ}長^{カキ}六^{カキ}七^{カキ}寸^{カキ}青^{カキ}黒^{カキ}色^{カキ}
 尾^{カキ}最^{カキ}青^{カキ}碧^{カキ}色^{カキ}ナル^{カキ}ヲ^{カキ}青^{カキ}ト^{カキ}カ^{カキ}ケ^{カキ}ト^{カキ}名^{カキ}ク^{カキ}最^{カキ}毒^{カキ}マ^{カキ}リ^{カキ}其^{カキ}尾^{カキ}物^{カキ}觸^{カキ}レ^{カキ}バ
 切^{カキ}レ^{カキ}テ^{カキ}ハ^{カキ}子^{カキ}ヲ^{カキ}ド^{カキ}ル



集解 頌曰似蛇醫尾長生山石间者曰石蛇
 向陽ノ石间ニ生ス身蛇ニ似テ四足呈色ニ黄ノニ銀道アリ尾
 碧色光沢アリ長六寸其毒ハ瘡ニ指好テ捕ヘ食フ

龍子

カナヘビ

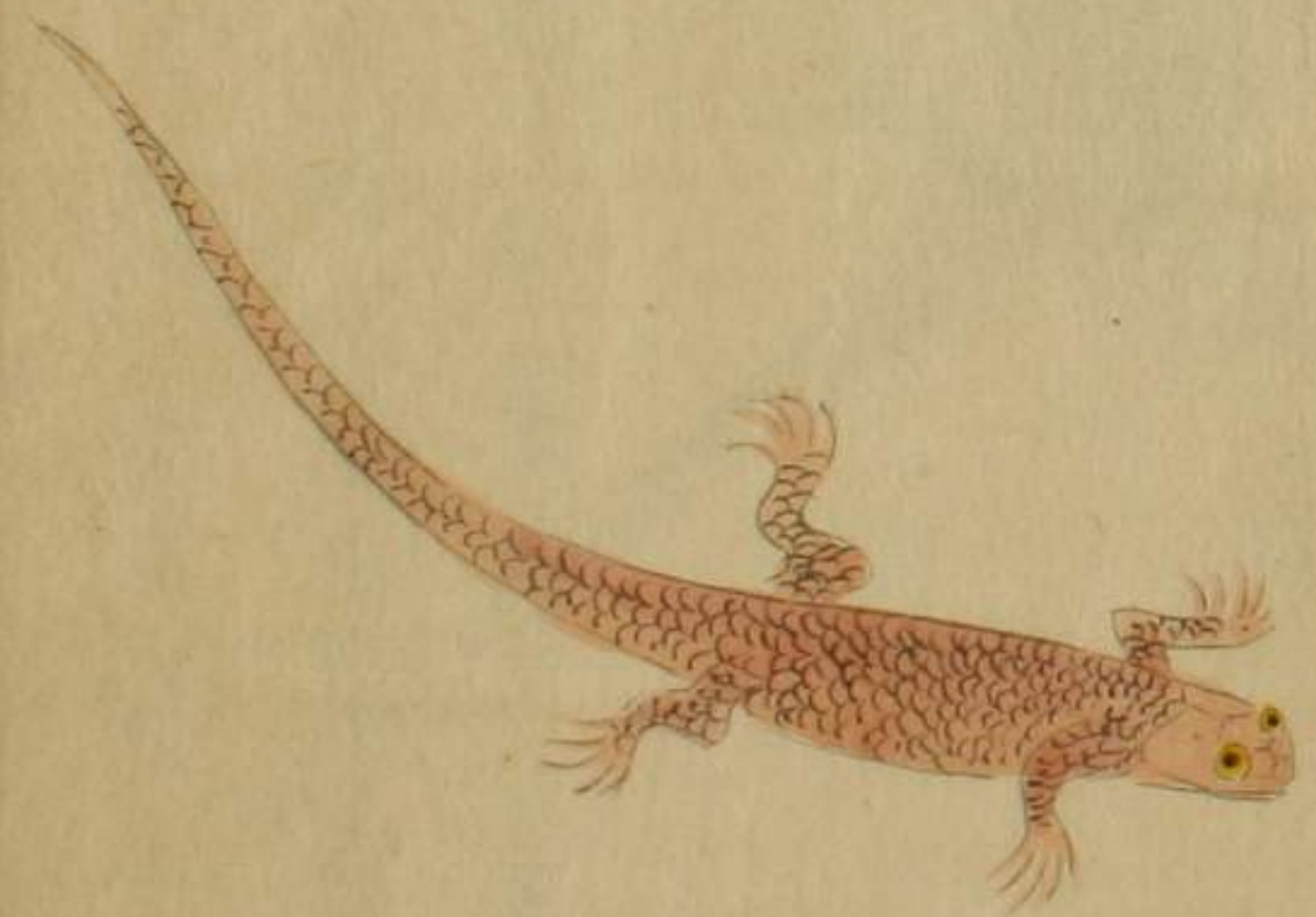

蛇鬚母

大カテヘビ

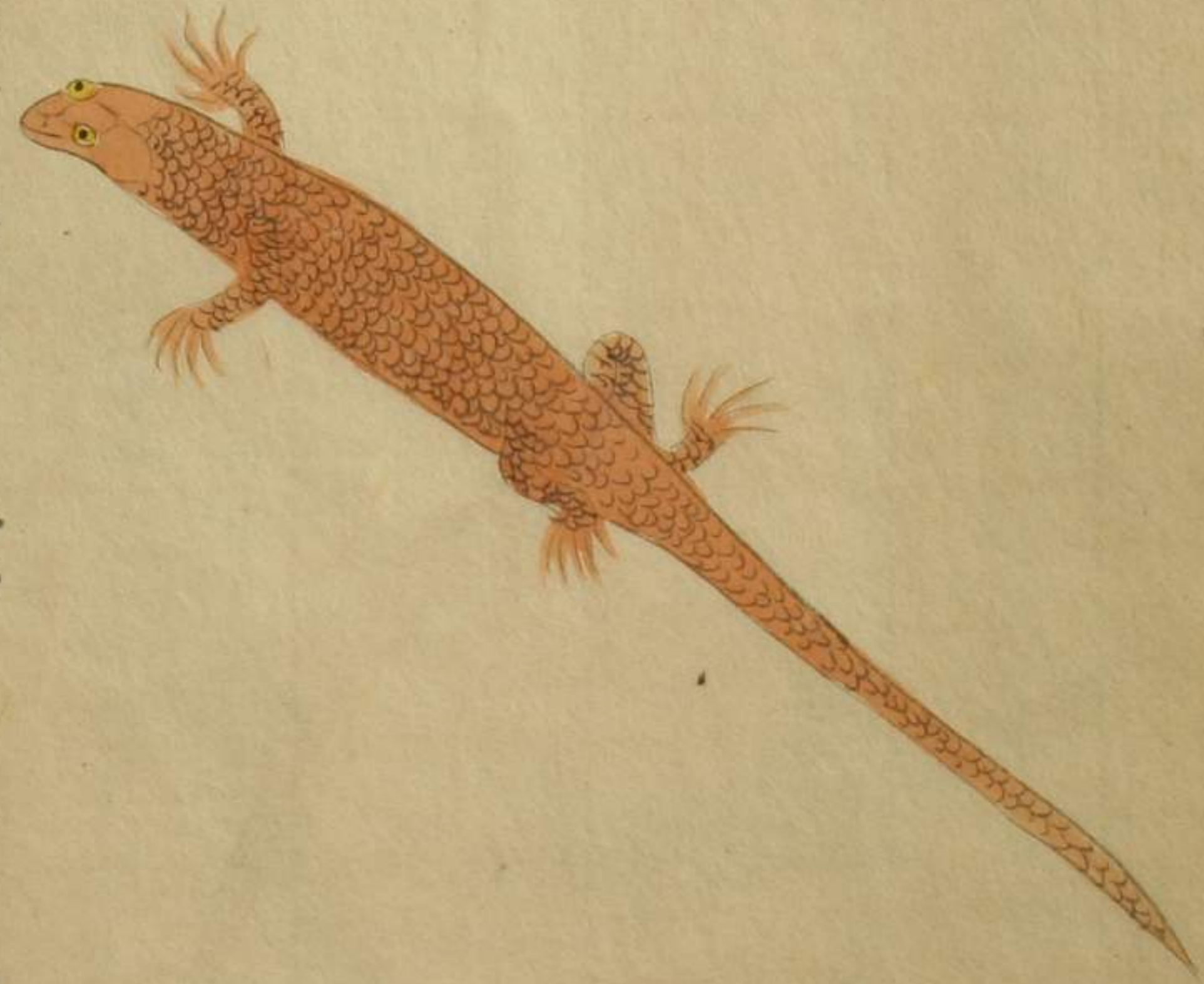

一名 蛇鬚 蟾醫 蛇師 水蜥蜴 蝶螺

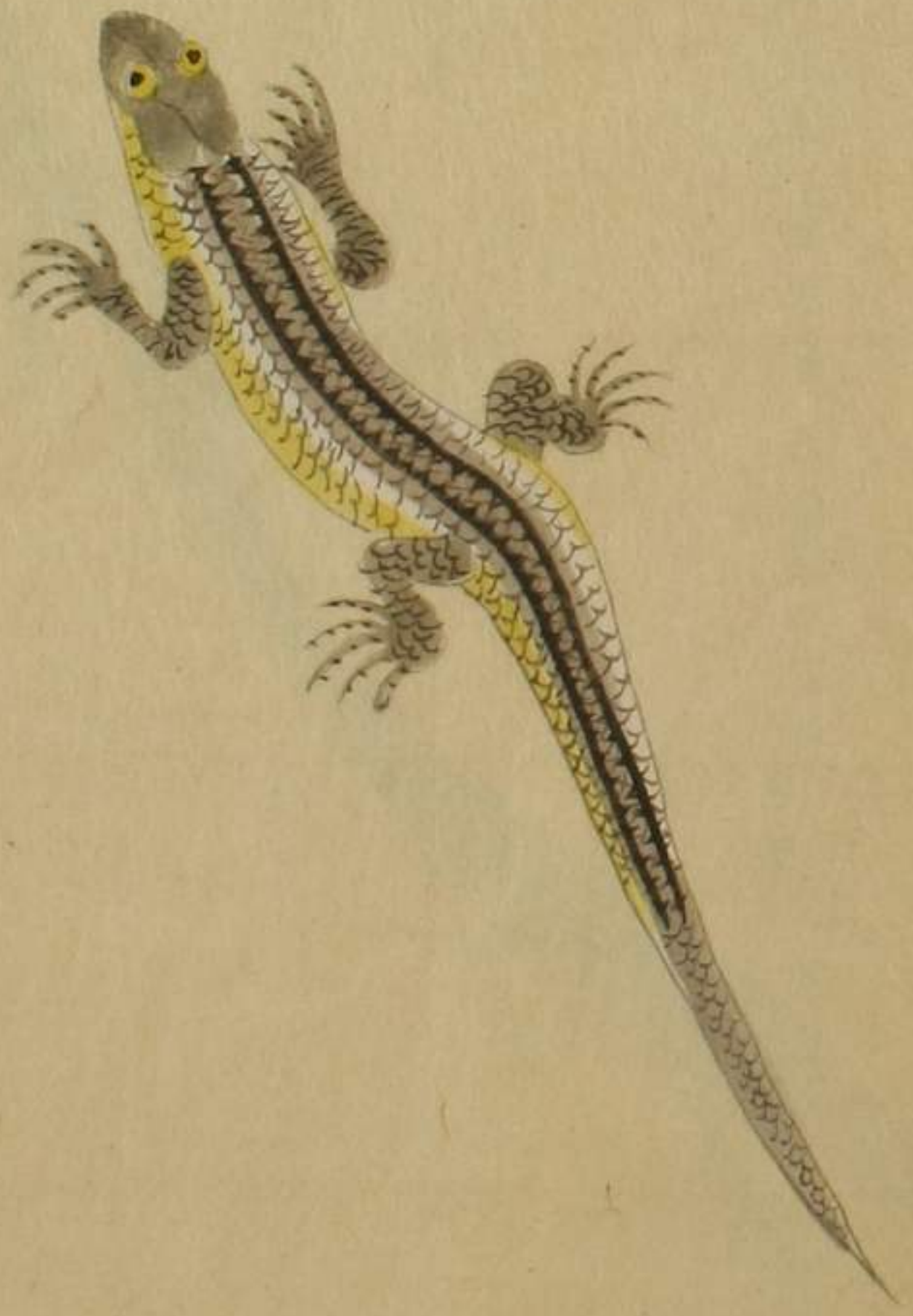

シマカテヘビ 身ノ状石龍子ニ似テ長四寸五分ニ足各五爪鱗
細カニシテ黄色ト黒ト相錯ル背ニ白至ノ筋アリ其ノ石深黒
茶ノ如シ其ノ左右茶ノシアリ其外ハ深黒細クシアリ其外ハ薄白茶ノ

細筋一節アリ其面脚ニ當テ添星ノ太筋アリ其外ハ白茶細筋アリ
 其ヨリ腹ニ至テ尾甲形ノ白奈鱗横ニ九並アリ足ヨリ下ハ五テラビナリ腹
 ハ尾ニ至ル迄薄白麗色ナシ赤ナリ指ノ腹ニ細筋先ニ章魚ノ觸
 ノ如シ

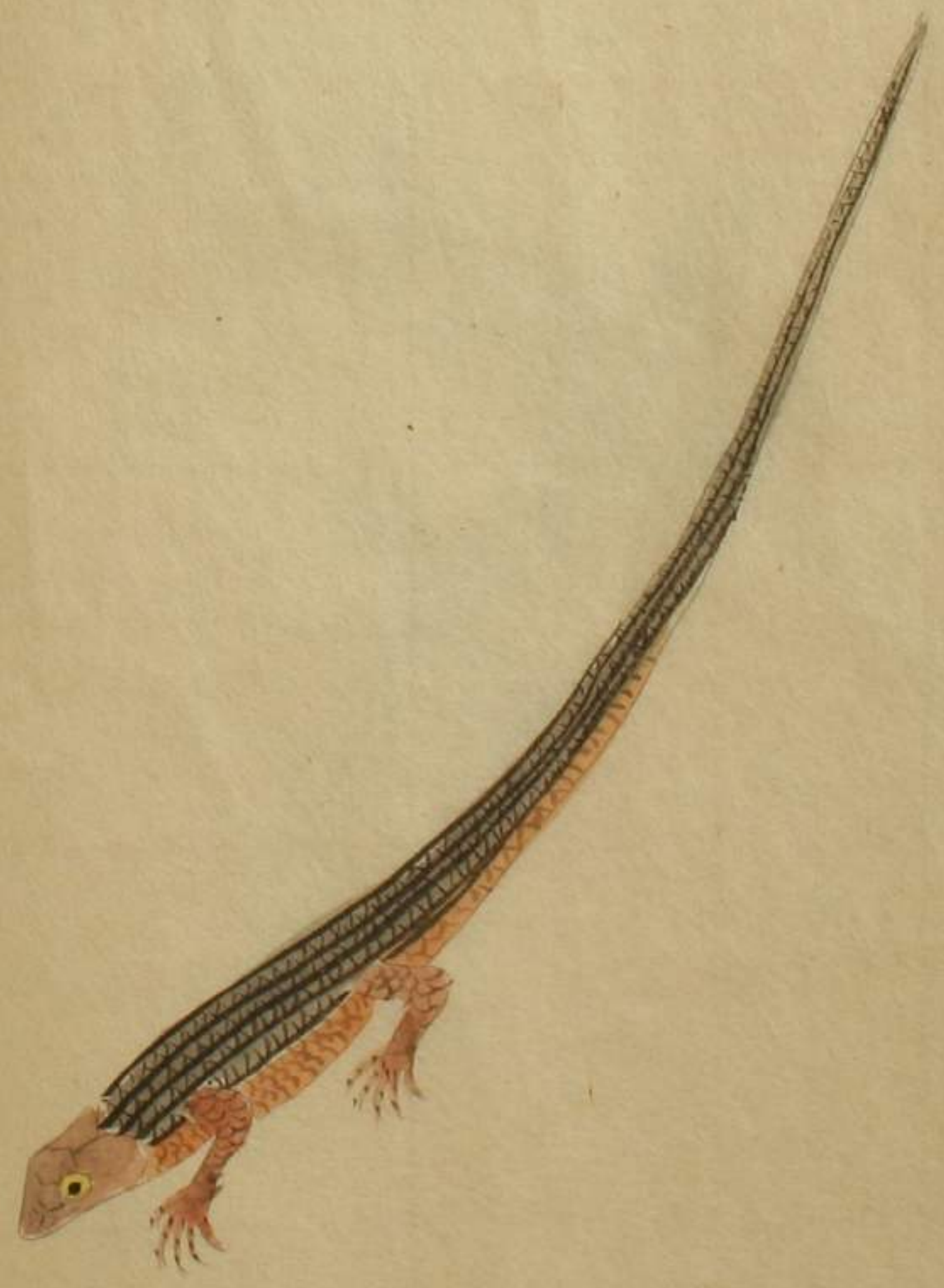

一名 丑步蛇

一種山新草澤キ所ニテ人ヲ見テ是齧キ送テ之ル者ラシ
 ムシト云

赤カサヘビ



是亦草洞水ニ至リ能テ名ヲ捕テ食フ別ニ類アルニ非スカナ

ヘビノ中ニテ丹証ナルヲ異トス



集解 必多曰其類有四種形大而純黃者為蛇醫母亦名蛇醫
父人藥用似蛇醫而形小尾長見人不動者為蛇子

蟪

クロカサヘビ



千石錦ニ所場一鐘カ大ニ形瘦テ長ニ木ノ枝ヲ倚ハリ走ル
「速」ヤリ道瀧山ニ産ス尋常ノ石籠子ハ尾ハ此象羽幸ニシテ
美ナル者ハ度際石垣ニノ三任テ地上ヲ走ル疾ク速ヤレド木枝

ノ上ハ五ノイナシ此物ト異リ古今流ニ瘰癧一名龍子善工
 樹捕蟬食之甚長而細者是ナリ

アラカサヘ



夏日方木ノ皮ニ卵ヲ産ス草麻子ノ大ニシテ淡黄色小黒矣アリ
 三十日ニシテ裂テ瘰癧出ツ

龍盤魚



一名

龍盆臭

梅園子画帖云井中水溝之生不虫人之ヲ惡マズ毒ナシト云
井中之居ル故井守リト云

小龍子



鎮江府志云茅山池中有小龍子狀類蜥蜴腹下朱書若
符篆蓋靈物也

此名也郊野之池沢中皆産ス形蜥蜴ニ似テ背黒腹白赤
鱗甲ナシ好テ交ル怪人以此媚薬トナス



享和甲子初菱金魚ヲ過テ賣ル者爾来ハ見ル其
生物變視ニテ寫多ク者ヲ見ハス

紅鱗鱒



寒泉子藏スル所虫類箇載ル紅鱗鱒註云全体純赤者稀所
得文化三丙寅三月十五日親視而奇焉姑箇以同好君子示ス

赤者背上赤鱗色腹下丹朱鮮紅可愛形比尋常則稍小也

黒魚 サニシヨノウラ



物類小藏云周高山澤有黒魚如指大其鱗即皮四足調
粥治小兒疳

鯢魚



蝮蛇

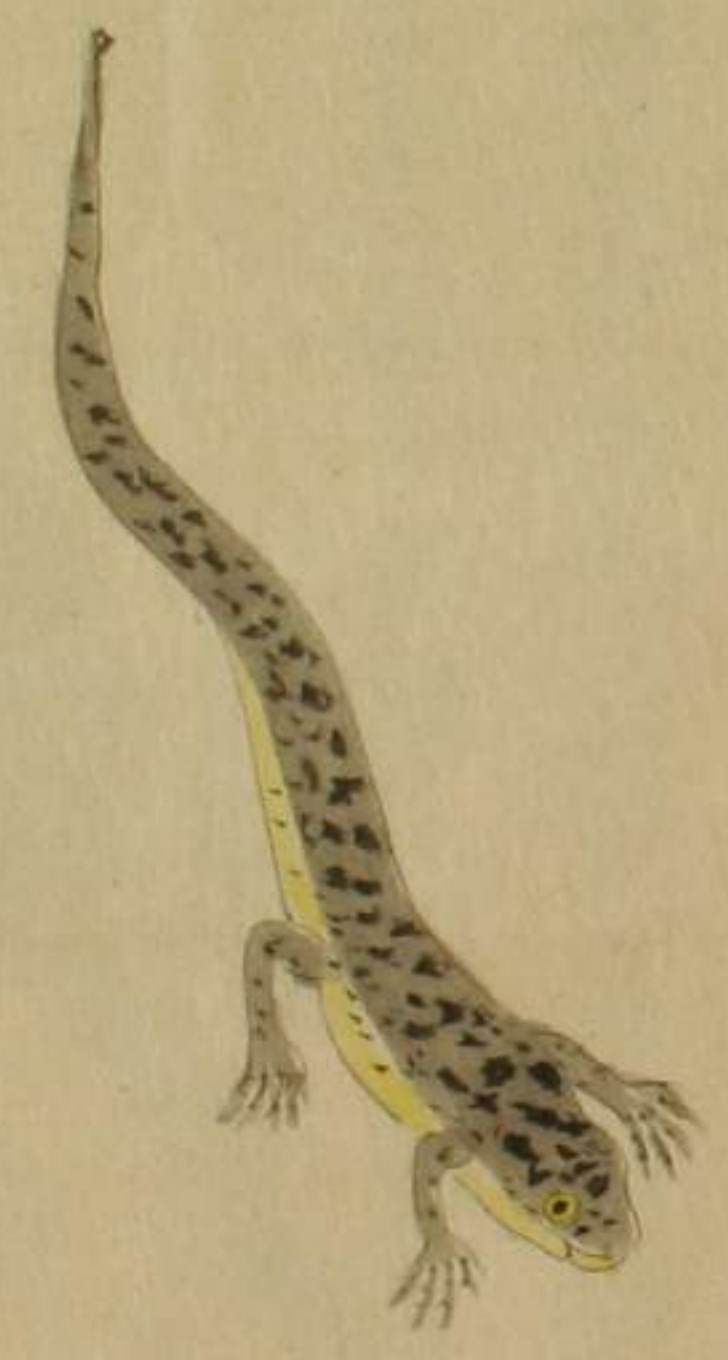

一名 壁虎 事物 銅珠 螭虎 通雅 屋角蛇 外解百 知全居 地塘虫 附
 集解 必多曰一種綠以離壁形小色黑者為龍蛇言蟄人
 必死亦未百中之者

蛤蚧



釈名 蛤蚧 僊蟾

集解 高錫曰按嶺表雜異云蛤蚧首如蝦蟆脊背如鱗如
鬚子土黃色身短尾長多巢榕樹

是未々其真ヲ見ズ物類品階苗葉水ヲ用テ貯ル者ヲ今是ニ
由メ

ウチンソウ



寒泉子虫苗ニ載スルモノ羽剛秋田郡香山寺ノ清水中ノ産
ウチンソウヲ以テ先輩蛤蚧ニ充ル者疑フハ是レニ蛤蚧知

産上七倍別本管山溪産者形大色黒



蛇脱

鱗蟲類 二

ハビノヌケカラ
ハビノモヌケ

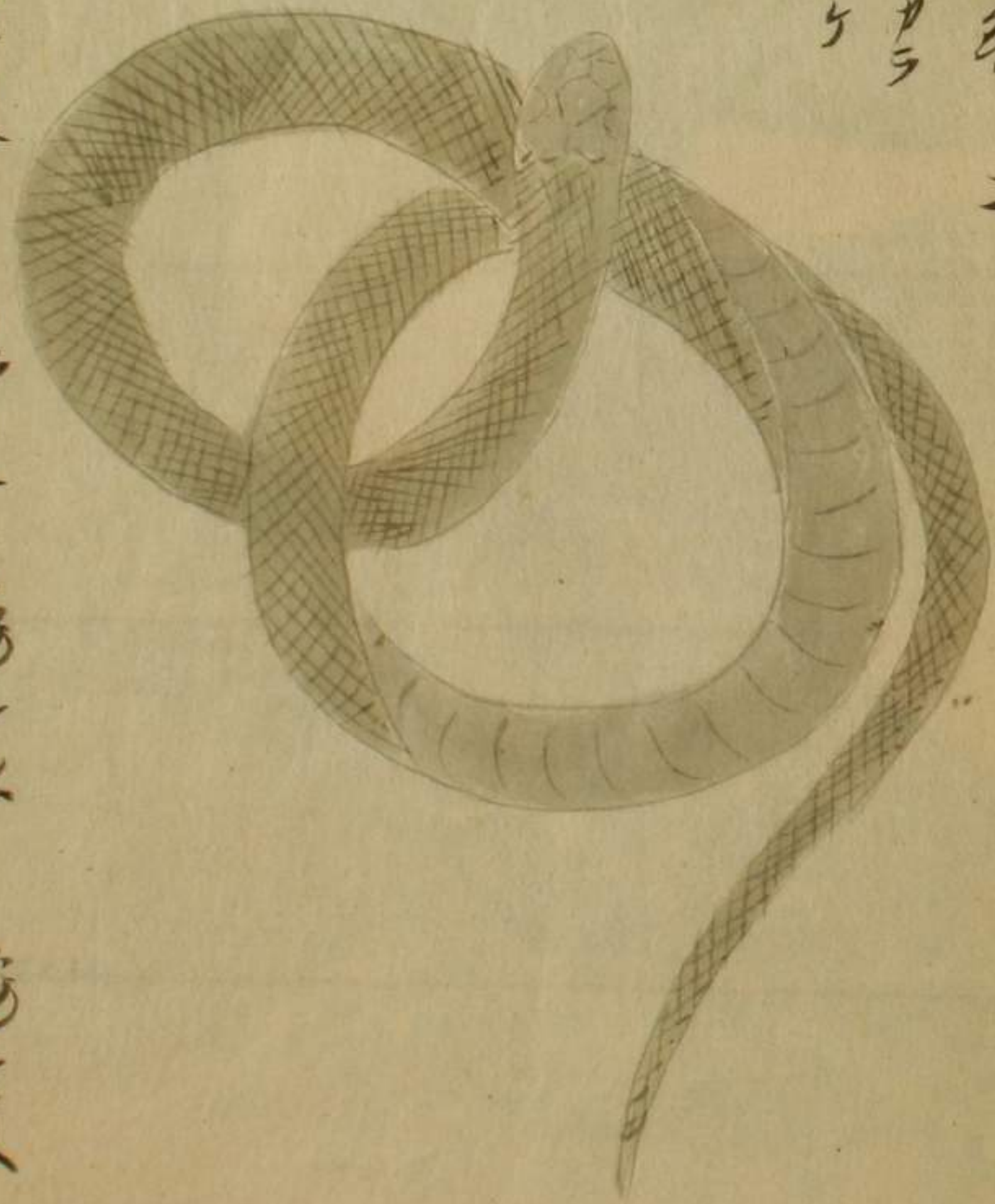

秋名

蛇皮

蛇殼

龍退

龍子衣

龍子皮

弓皮

蛇符

蛇節

集解

効薬曰草中其見此腹蛇惟有長者多是赤棘黄頸六事

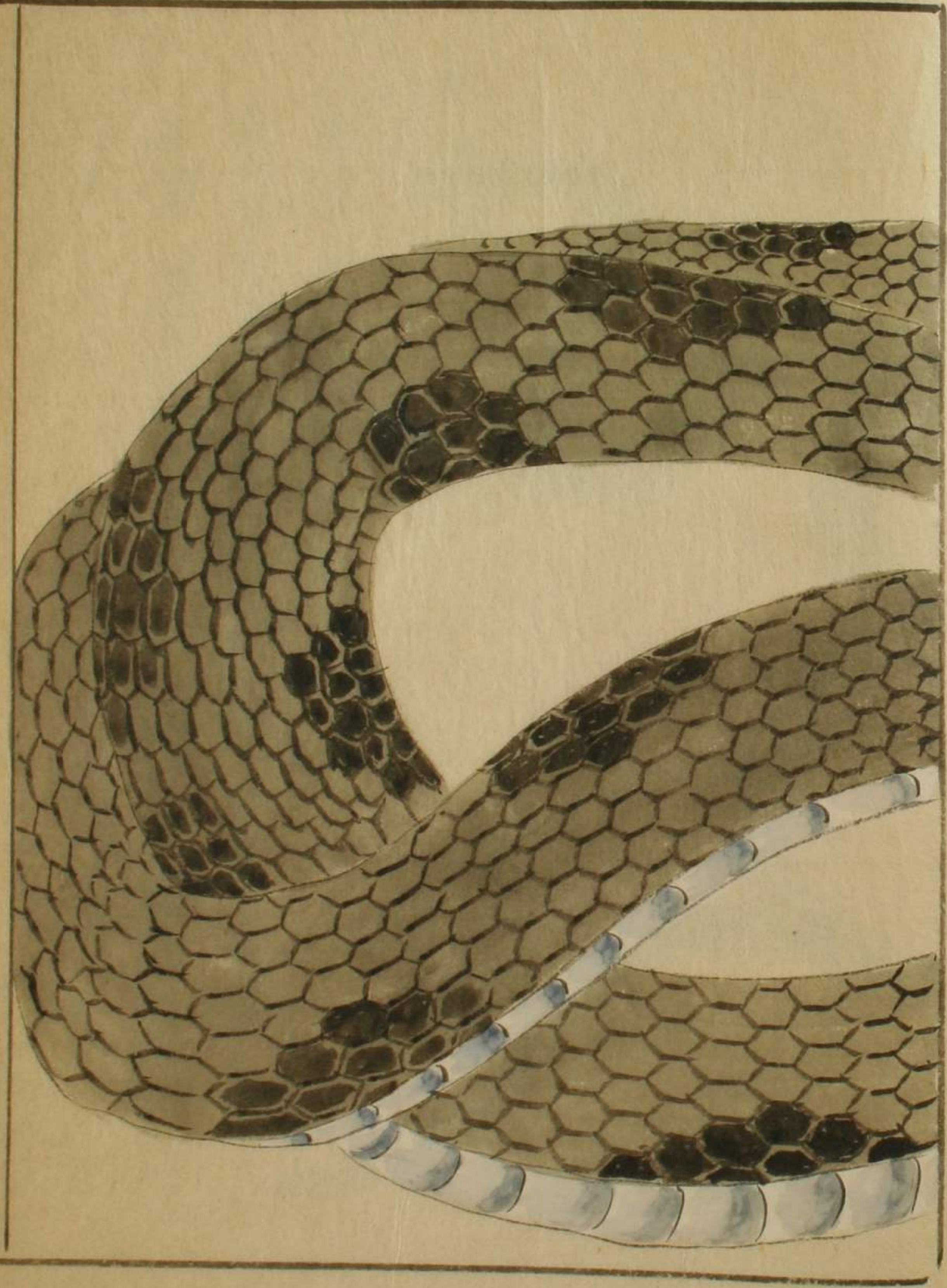

十五

蚺
蛇

其不可辨但取石上完全者為佳



狀名 南蛇 埋頭蛇

集解 野珍曰堪輿家吳託云蟬蛇大者其文圓四其尺小者不下三四寸身有斑文如鼓舞頰者夏于山林中伺鹿吞之蛇遊羸瘦待鹿消乃壯也

白花蛇

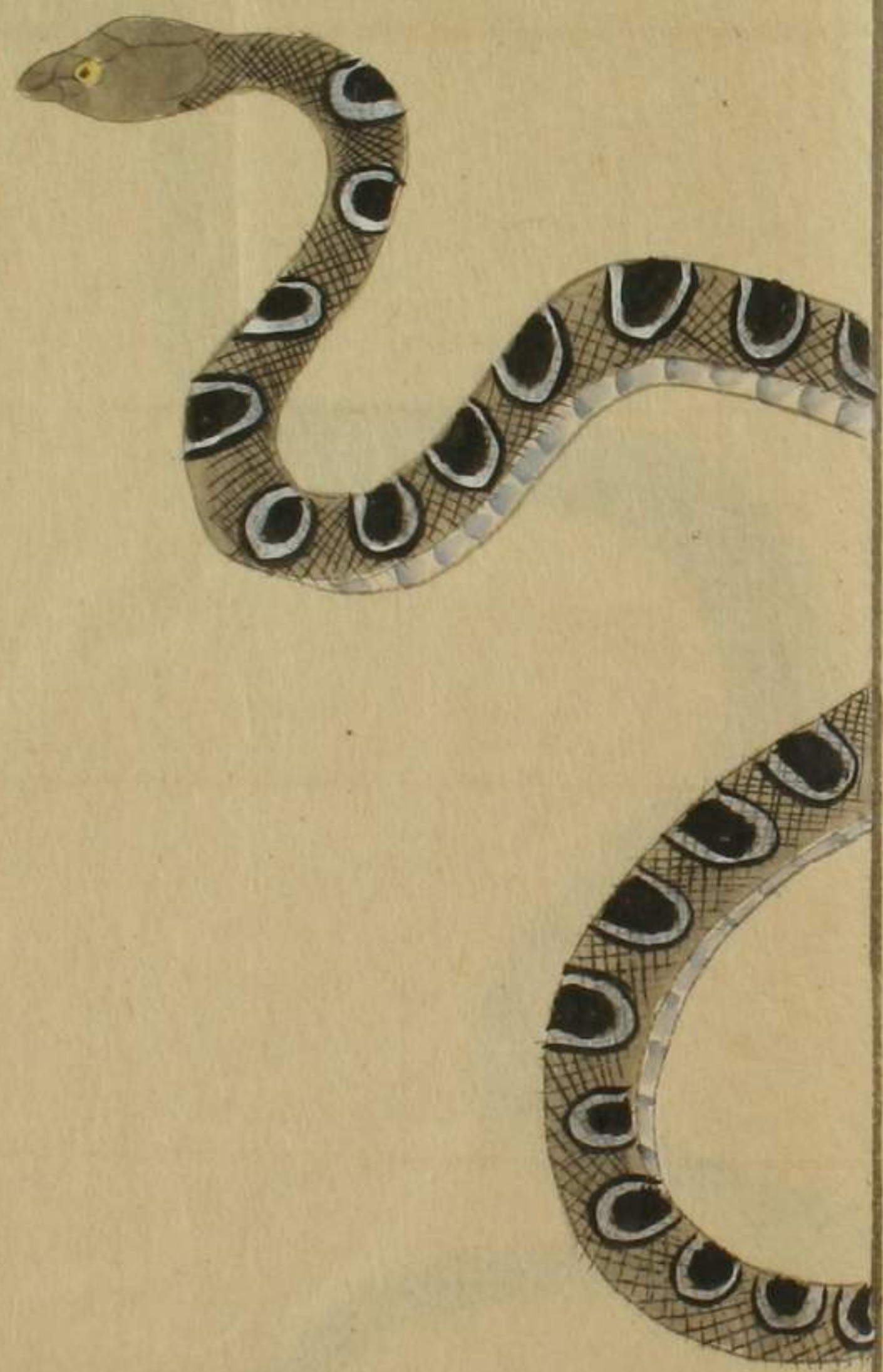

狀名 新蛇 暮鼻蛇

集解 頌曰其文作方勝白花喜警人足此蛇入人室中作爛凡氣有石可竊之須速辟除之

烏蛇

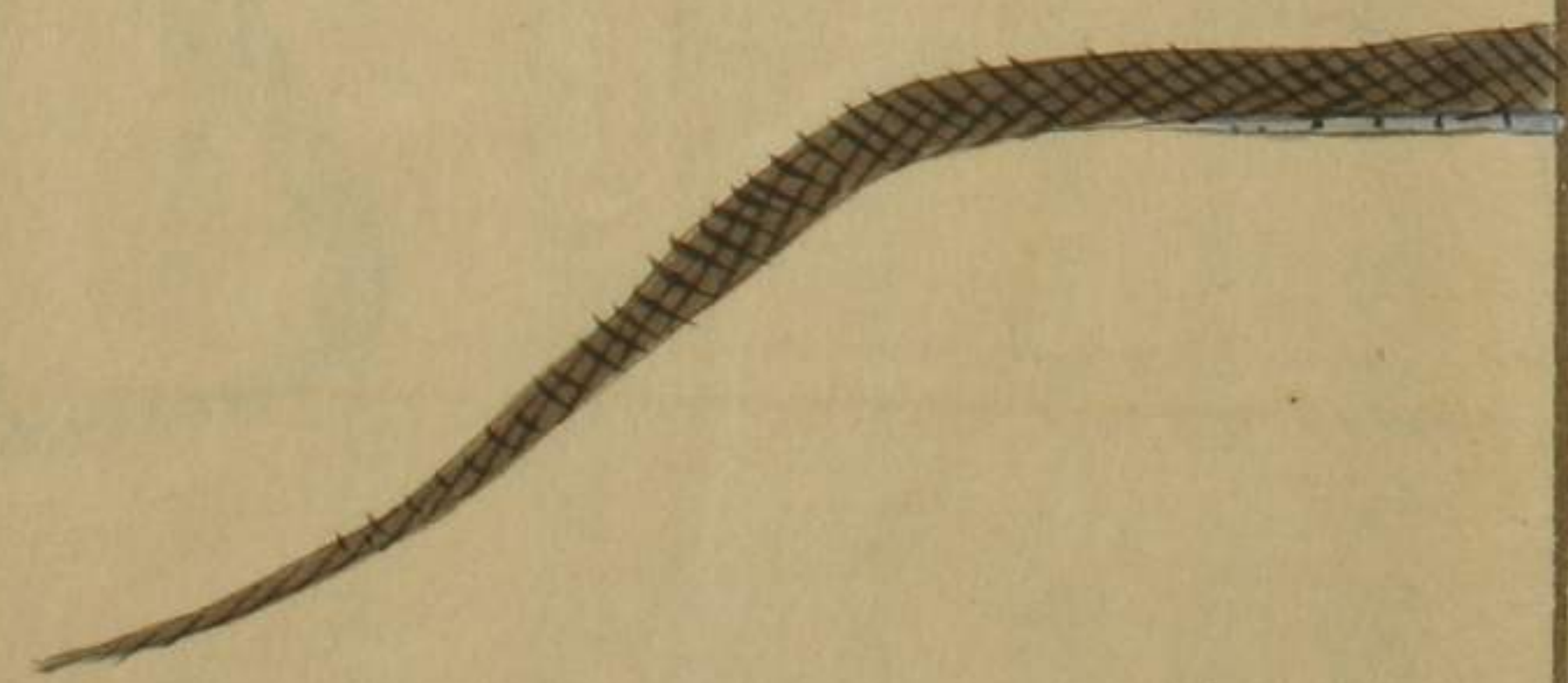
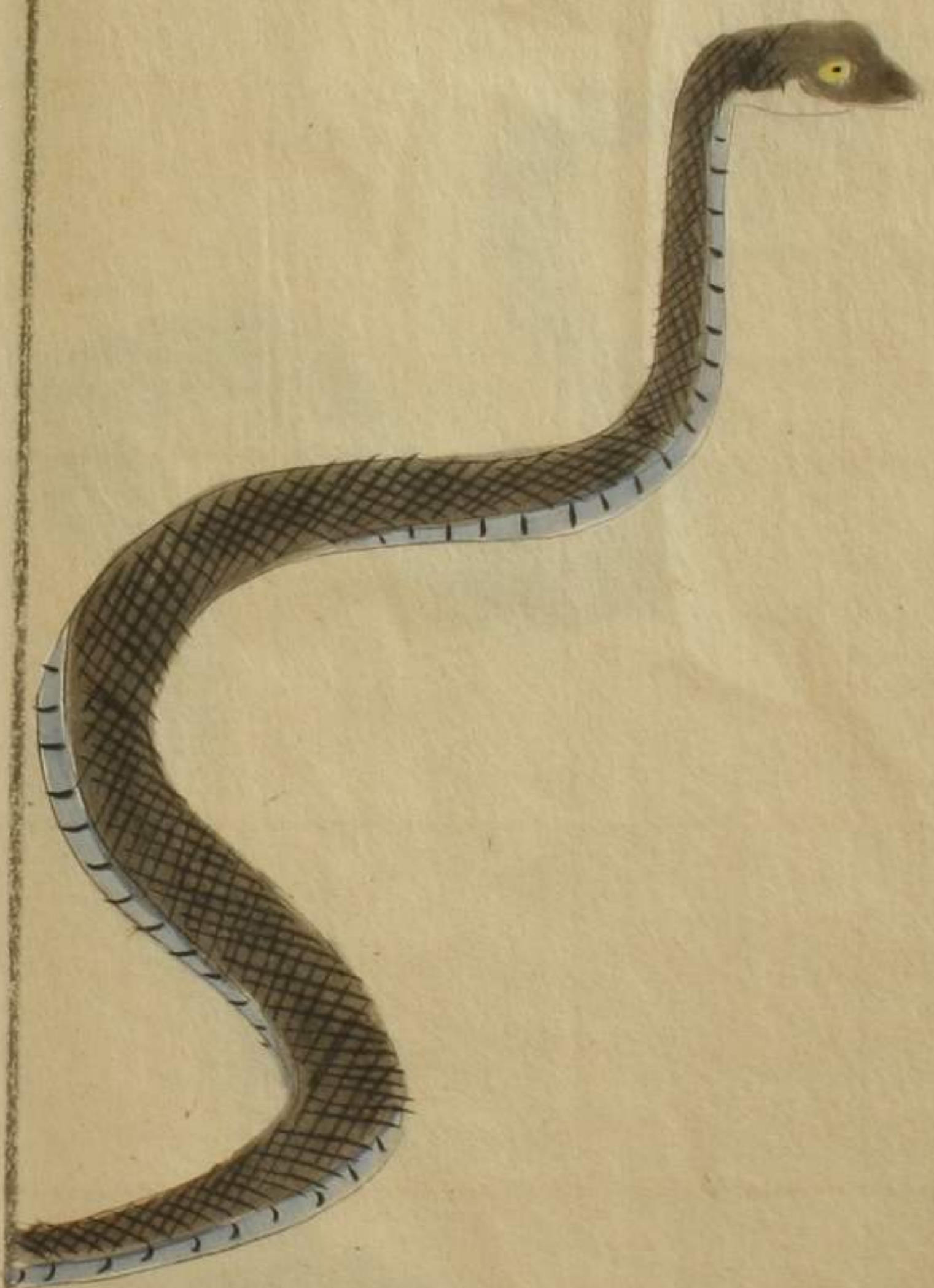

類名 烏梢蛇 黑亮蛇
集解 志曰烏蛇生商洛山背有三稜色黑如漆性善不噬物
江東有黑梢蛇能纏物至死亦此類也

風箱蛇

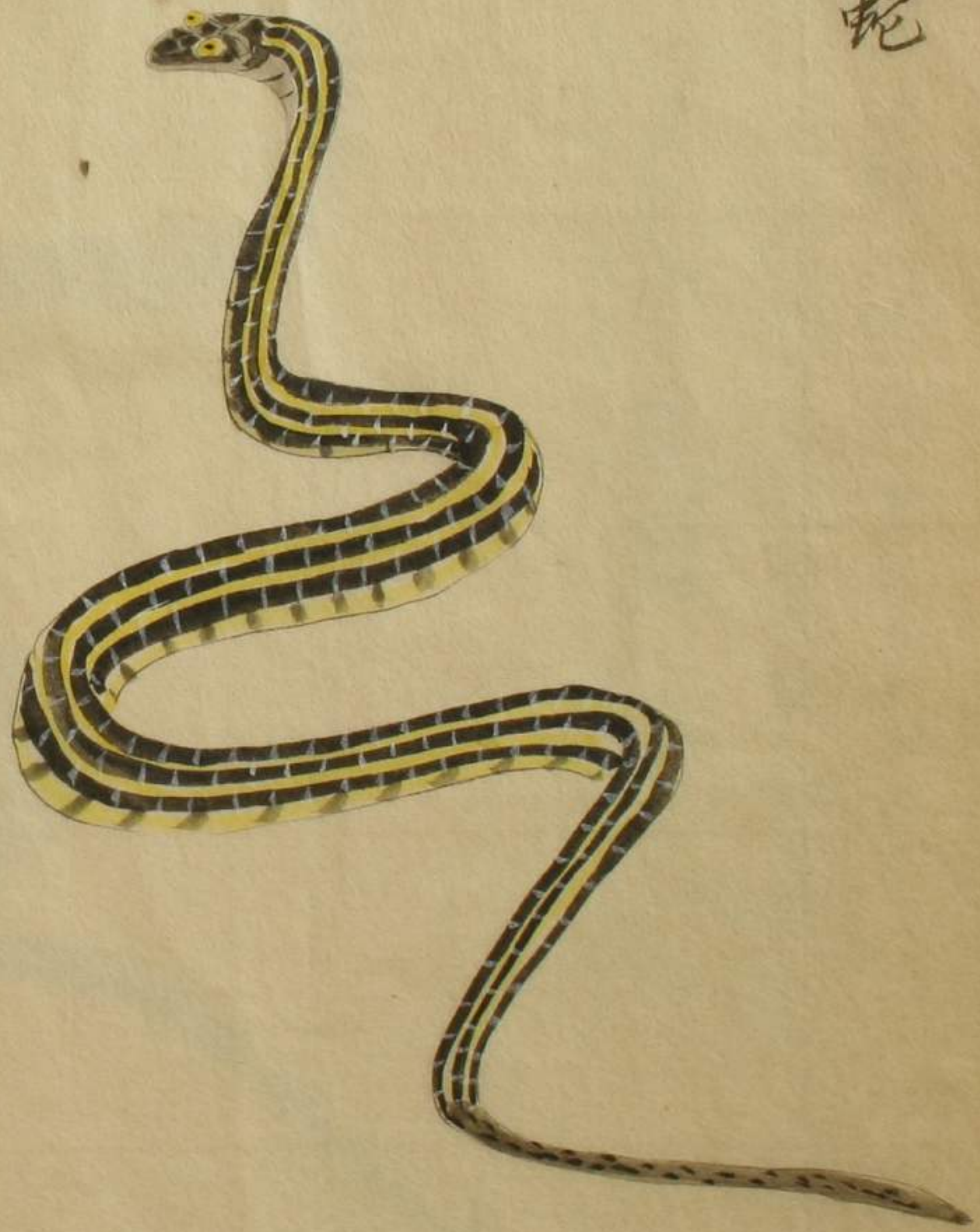

弘化三丙午ノ初秋礪川ヲ过ル人多ク是ヲ止テ性能安何事

ナルヤト行人ニ言フ行人答テ曰今朝余此地ニテ見ル所ノ
 大蛇ノ身今ニ至テ尚決セズト云吾所リ立寄リ見ル大
 ハ藜大程ノ白質ニ黒斑之大蛇也蛇體ニ三尺ニ过サル小蛇ナリ
 大蛇ヲ交ントスレハ蛇進ニ向テ紅舌ヲ出ヌ大恐シテ退クニ
 三尺蛇亦進ハヌ目ヲ張テ傍視ル蛇大ニ向ハシラレト楯縁
 シテ放テ追ハヌ如是事數十度ニ滿フ余亦束縛ニ至リ
 用終テ帰ル道尚前ノ如シ其刻ヲ忘ルルニ終日ニ追シ又之ヲ
 止メ其蛇ヲ襲視スルニ鳥箱蛇ニ似テ黒黄質多ク又斑
 アリ其勢ヒ花蛇黄領ノ類ニ非ス必毒蛇ニシテ大其氣ニ
 中リ却行スルヲ見エタリ日斜而大暴ヲ去ル亦草間ニ入ル
 奇怪ナルトナレハ写生ニテ後人ニ示ス

金蛇

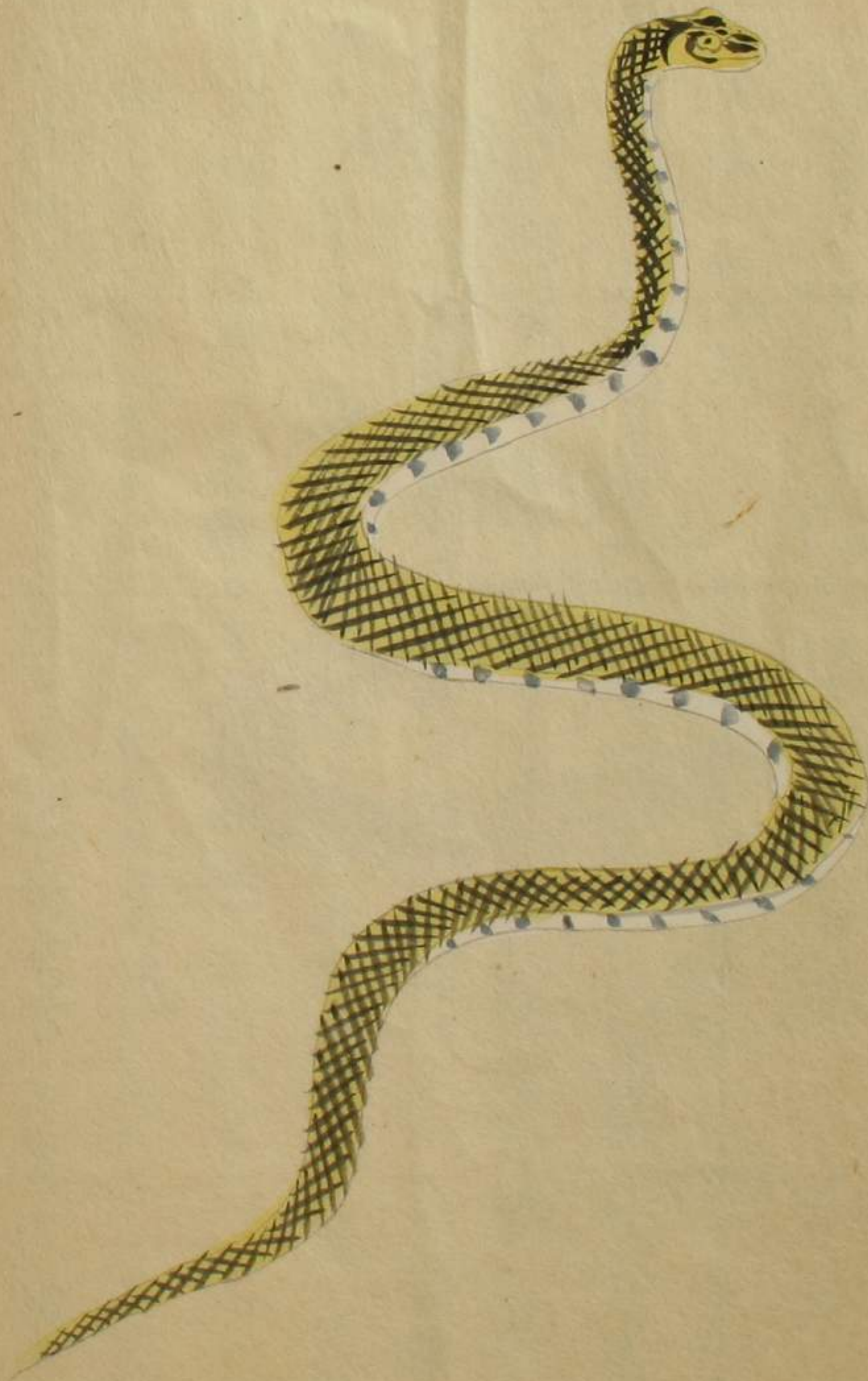

銀蛇

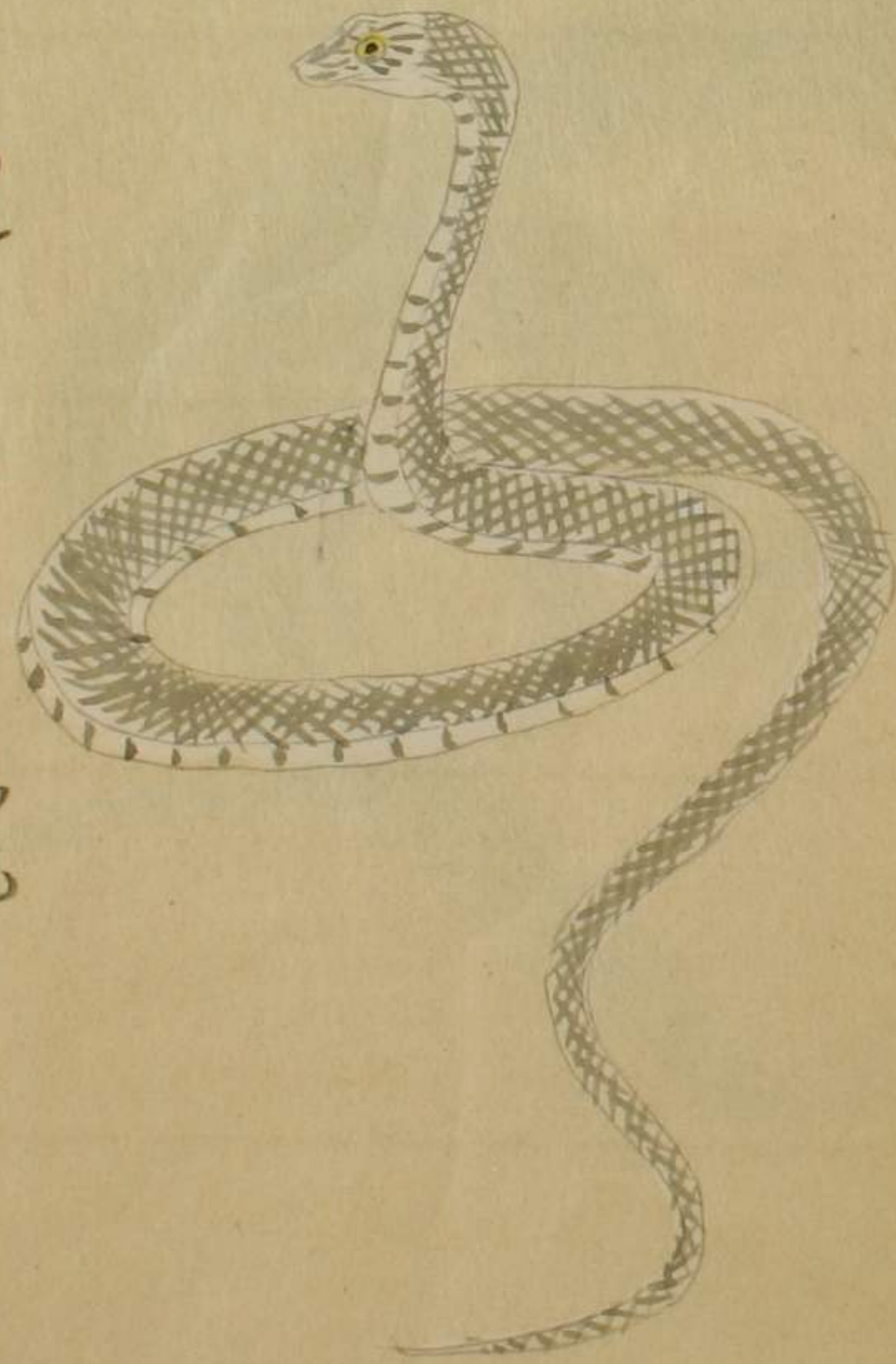

款名 金星地盤 銀蛇又名錫蛇
集解 頌曰金蛇大如中指長尺許常登木能露伴作金色
照日有光白者名銀蛇

水蛇

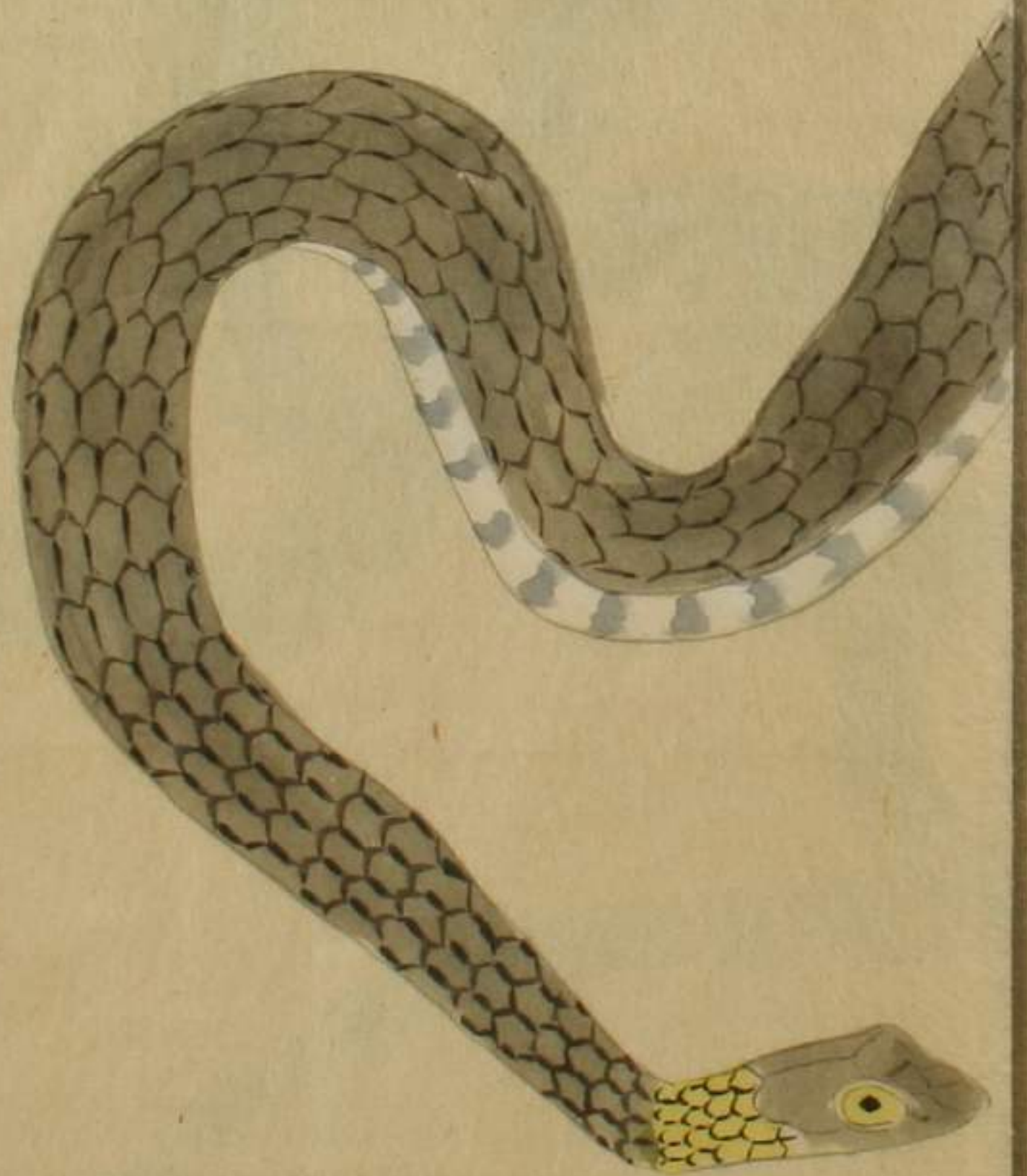
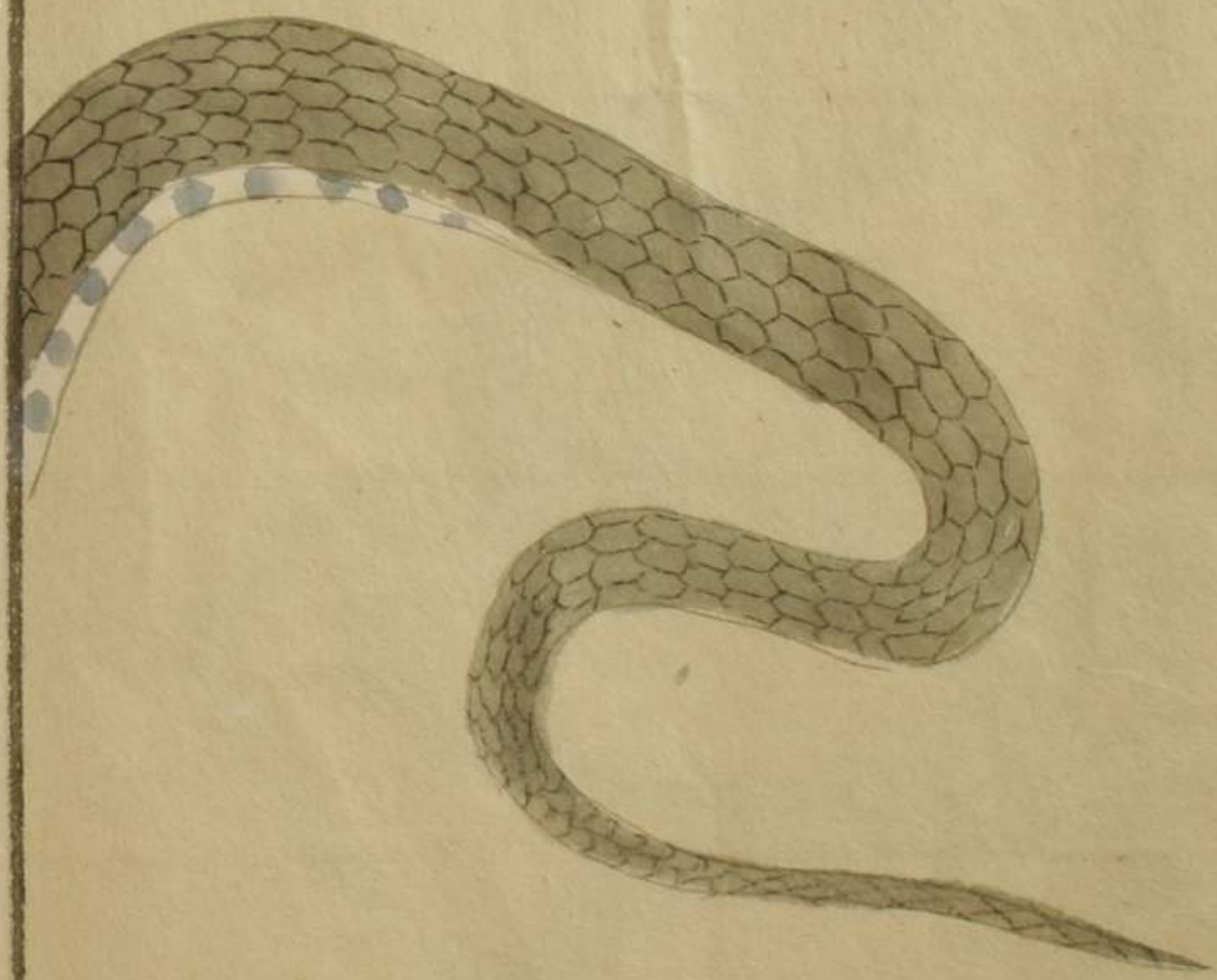

秋名 公塘蛇
集解 時珍曰水蛇所在有之生水中大如鱗黃尾色有紋文
噬人不甚毒

泥蛇



集解 時珍曰水中又有
一種泥蛇呈色亦在成
群嚙人有毒
与水蛇不同

ツクムクリ
類



集解

張文仲備急方言山中一種蛇与公蠶相似

按表產物記云此者長一尺四寸許形細小三三疾走之疾能
背上亦呈色腹色亦厚亦厚秋最多也

此蛇未見真生物按表產物志載小好寫之參考之備

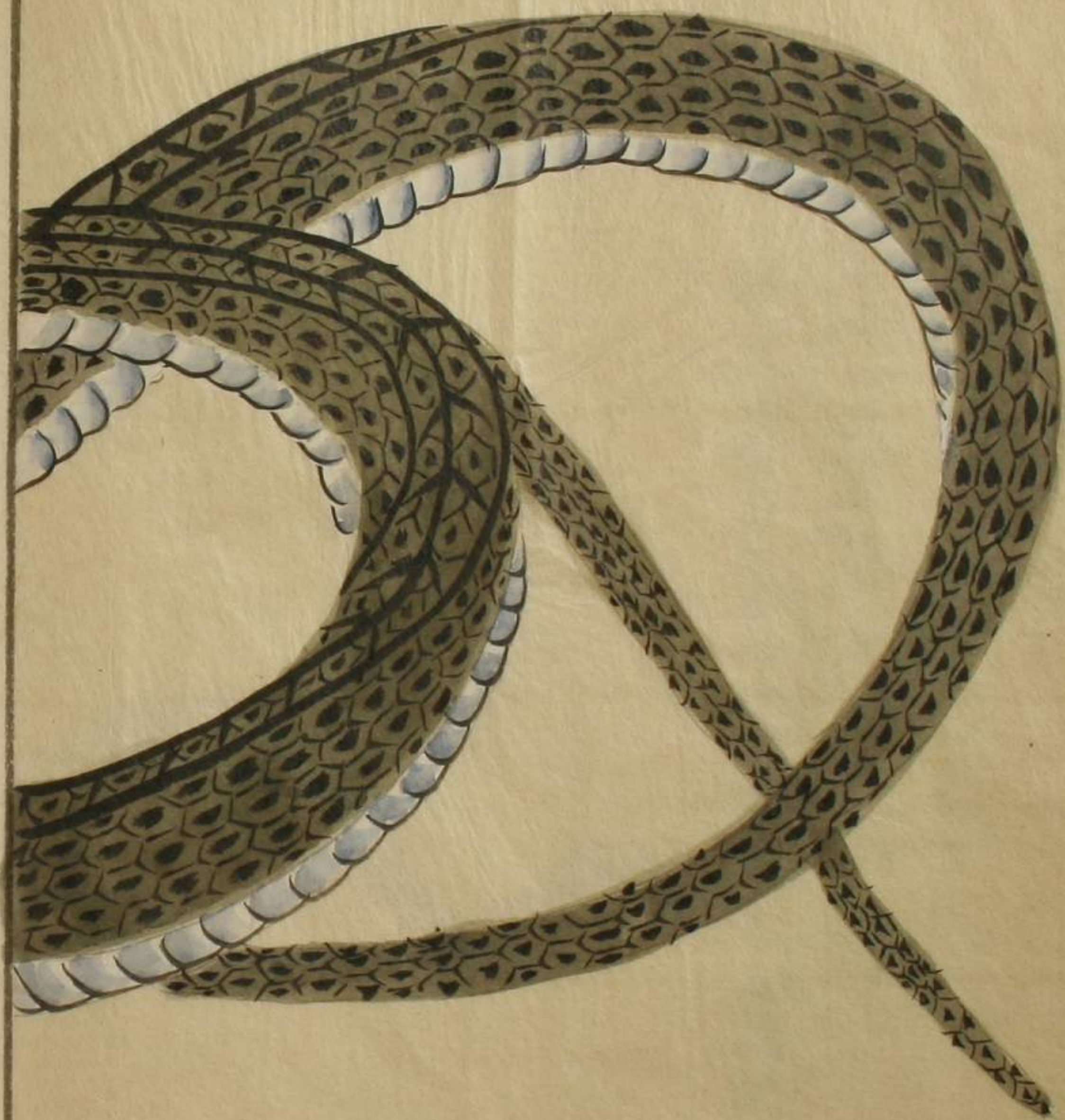

歌名 黄唯蛇 桑根蛇 山辣 台唐 有志

集解 時珍曰多在人家屋间若益子雀罐者黄頰黄黑相
间唯下色黄大者近文也皆不甚毒小兒多養者叙弄死即食
之

此蛇甚多人人皆知其俗ノ俗ニア方如イシヨウト呼フモノナリ
身ノ長サ頰ヨリ尾先ニ至ル七尺余回り太サ三寸ハ分周田
頭尾細リ尾先尖ル者淡黒ノ節三道アリ頰ノ方三分
ニホド薄黒キク尾甲故アリ太サ鱗四ヲ囲ム尾ノ方ハ薄
クミテ見エズ又面腹ニウスリ口ノ斑アリ腹ニ黒斑アリ
上ハナシク下ハ多シスベテキラ雲母色光リテリ又シニキキワ
色ニ青ニラ帯タル光リナリ鱗毎ニ中央ニ堅クシマリナシ高

シ又小アル者エアリ

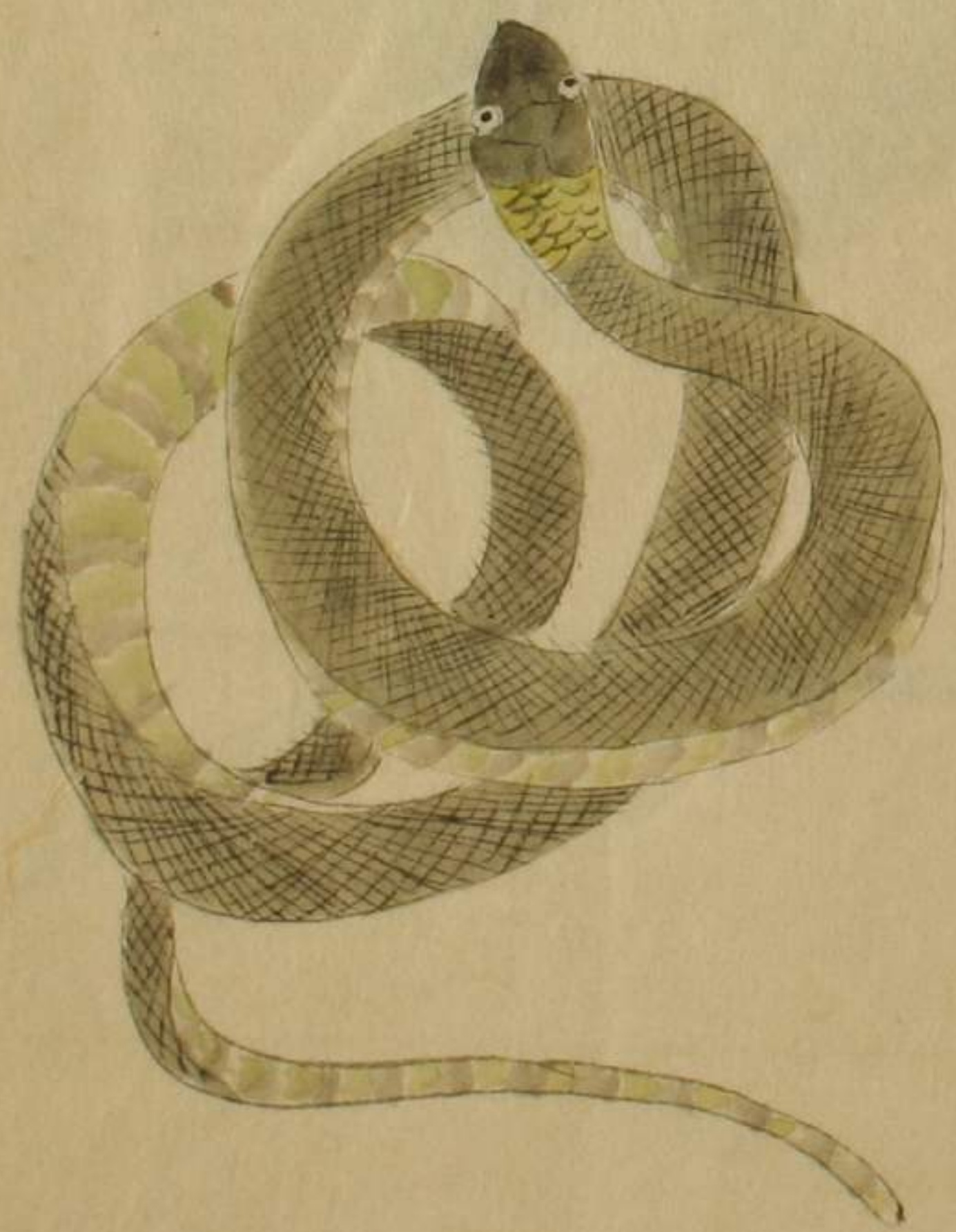

赤棟蛇

ヤマカ、ケ
アツキクナワ

ヤマカ、シ

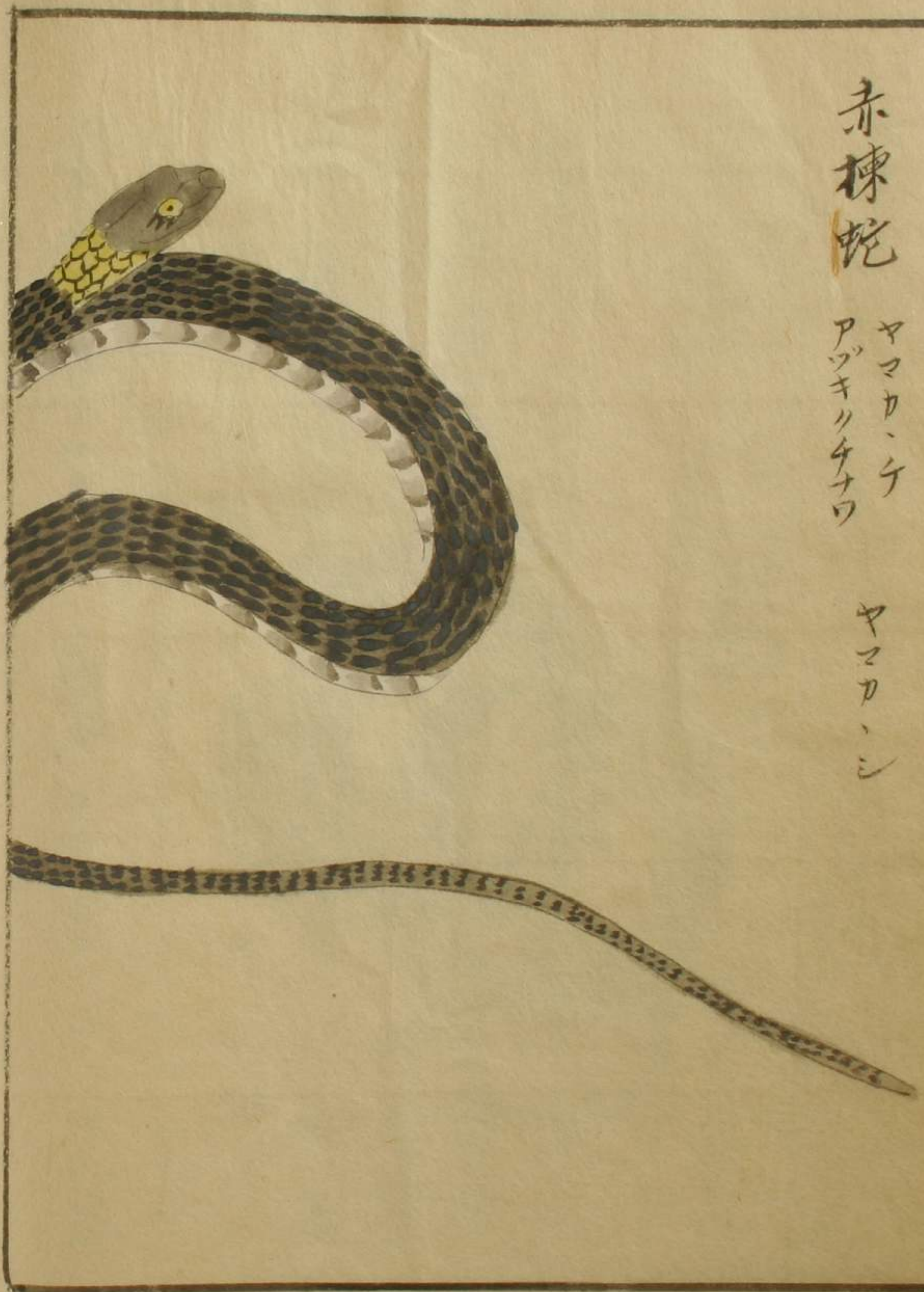

秋名

赤棟

註名

花蛇

郡志

集解 時珍曰赤棟蛇其相同節如赤棟葉根之狀○郡志
府志曰花蛇其身一節紅一節黑大者長四五尺好入人家
捕鼠食之

此蛇有所管アリ好入蟻塚取食在ヲ吞ム人ヲ咬ムコトアリ

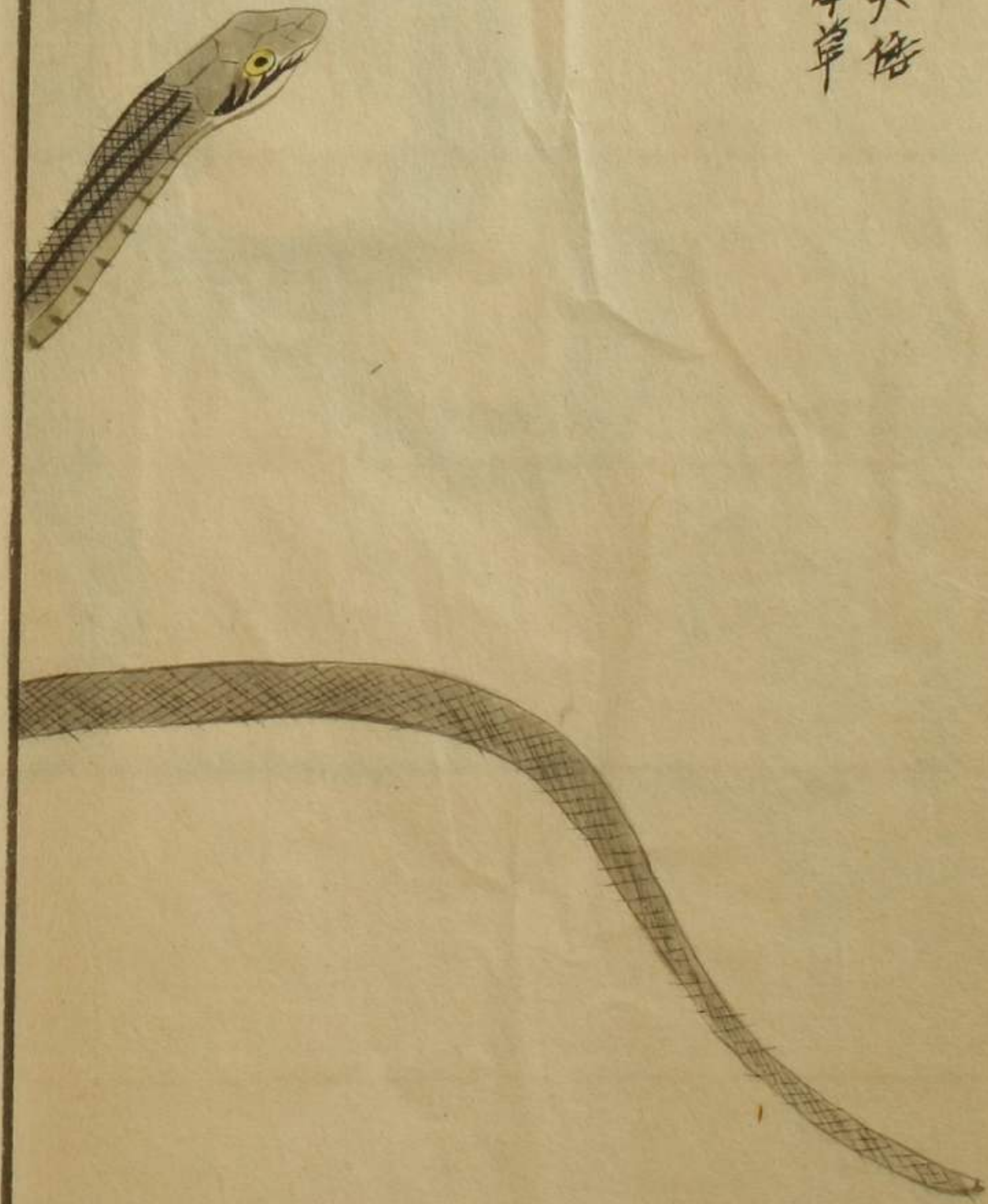
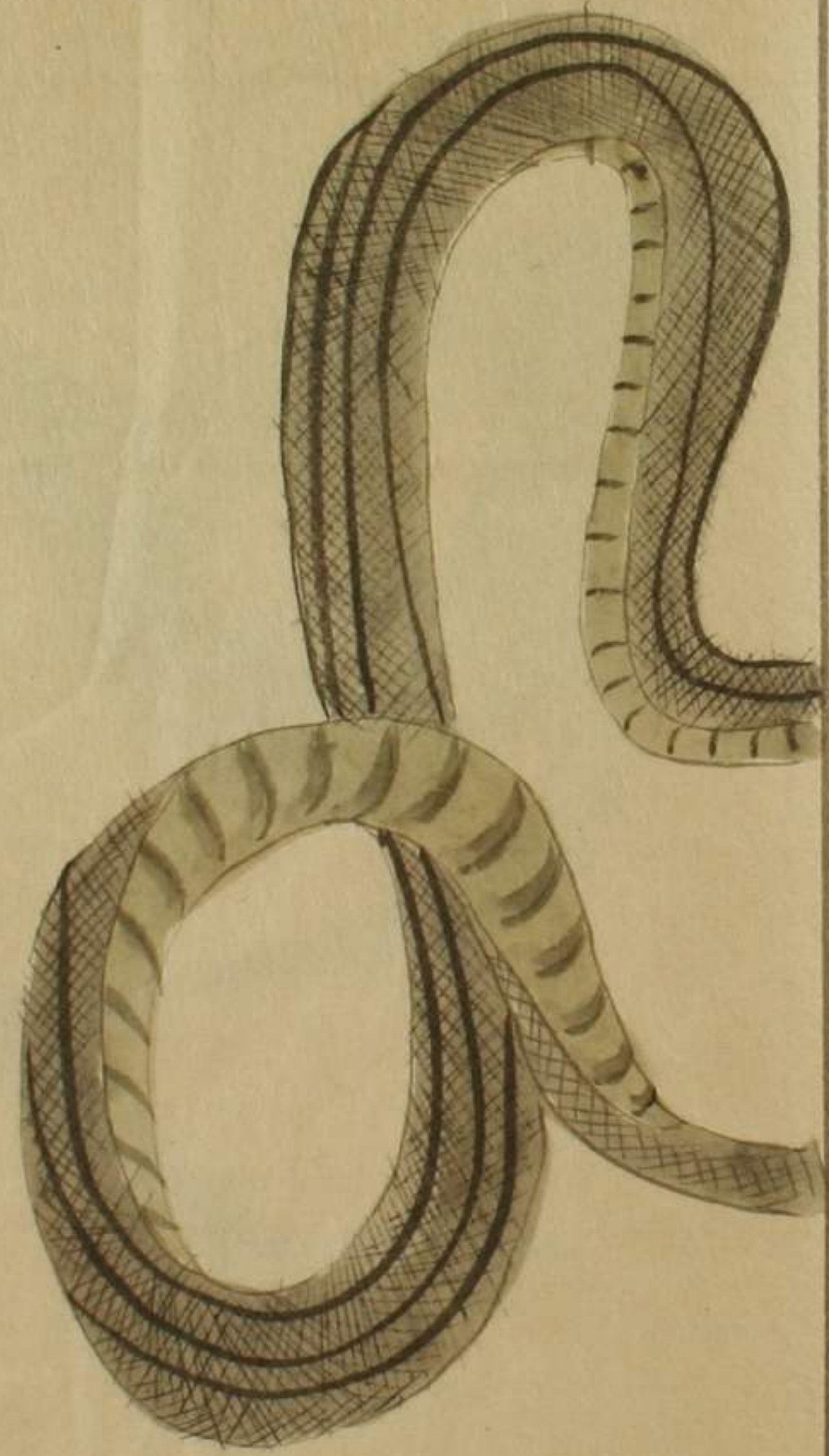

河原蛇 大倍 中草

トテ毒ヲシ事ヲ好ク者焼テ食フ具亦美ナリ云又小ナル者
アリ稍尺許亦紅黒花紋アリ小兒押テ戯ラ者ナ

蝮蛇

三三三

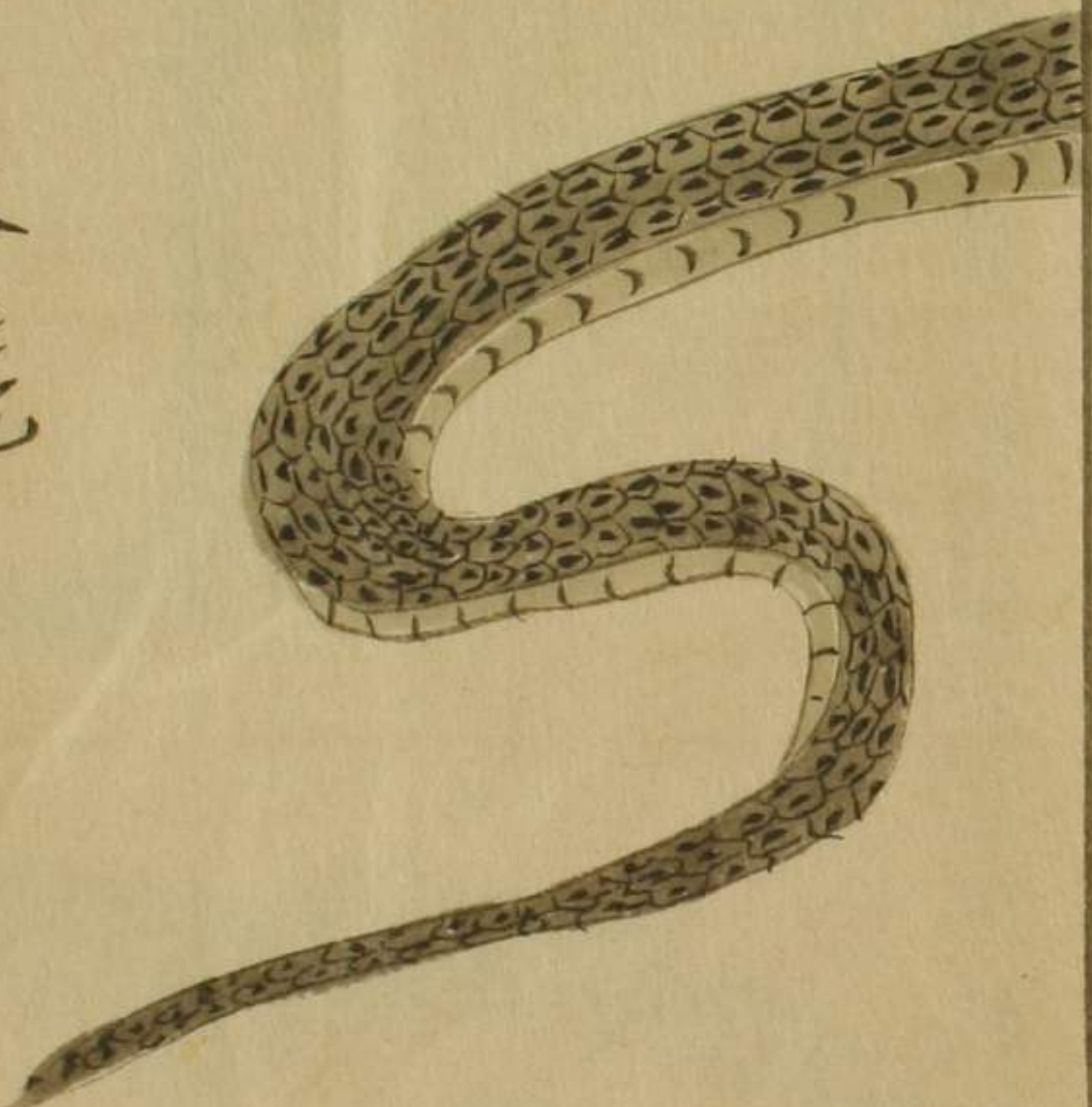
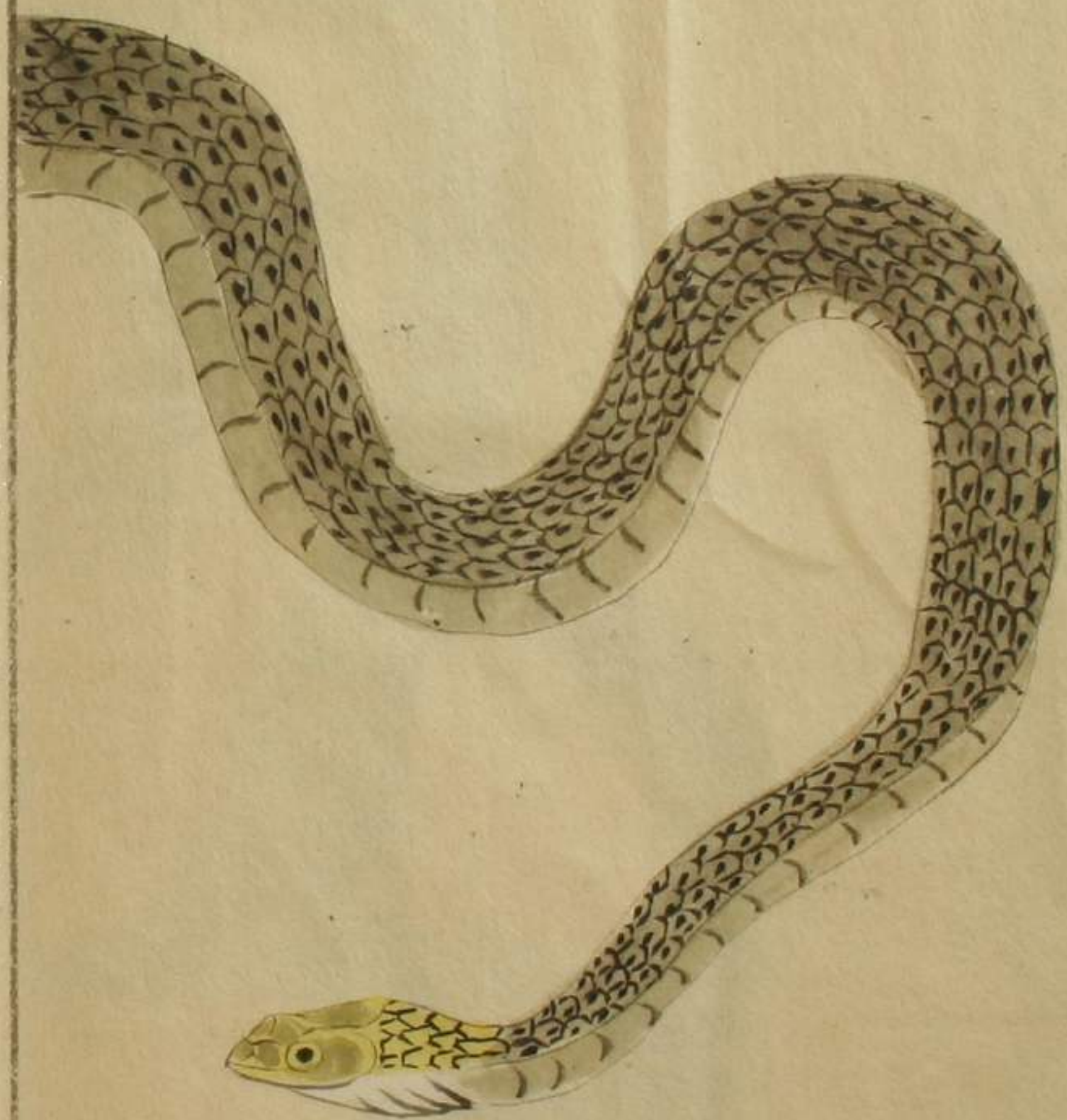

秋名 反鼻蛇

集解 此蛇白腹蛇黃黑色如土白斑黃額尖口毒最烈蛇類
是象惟腹蛇也及青蛇者極不即瘡多死
此蛇下濕水辺草間多之其在山椒ノ氣ヲナク辭ヲ患人

之ヲ食テ能毒ヲ逐フ

赤真蛇 川敷血 留方

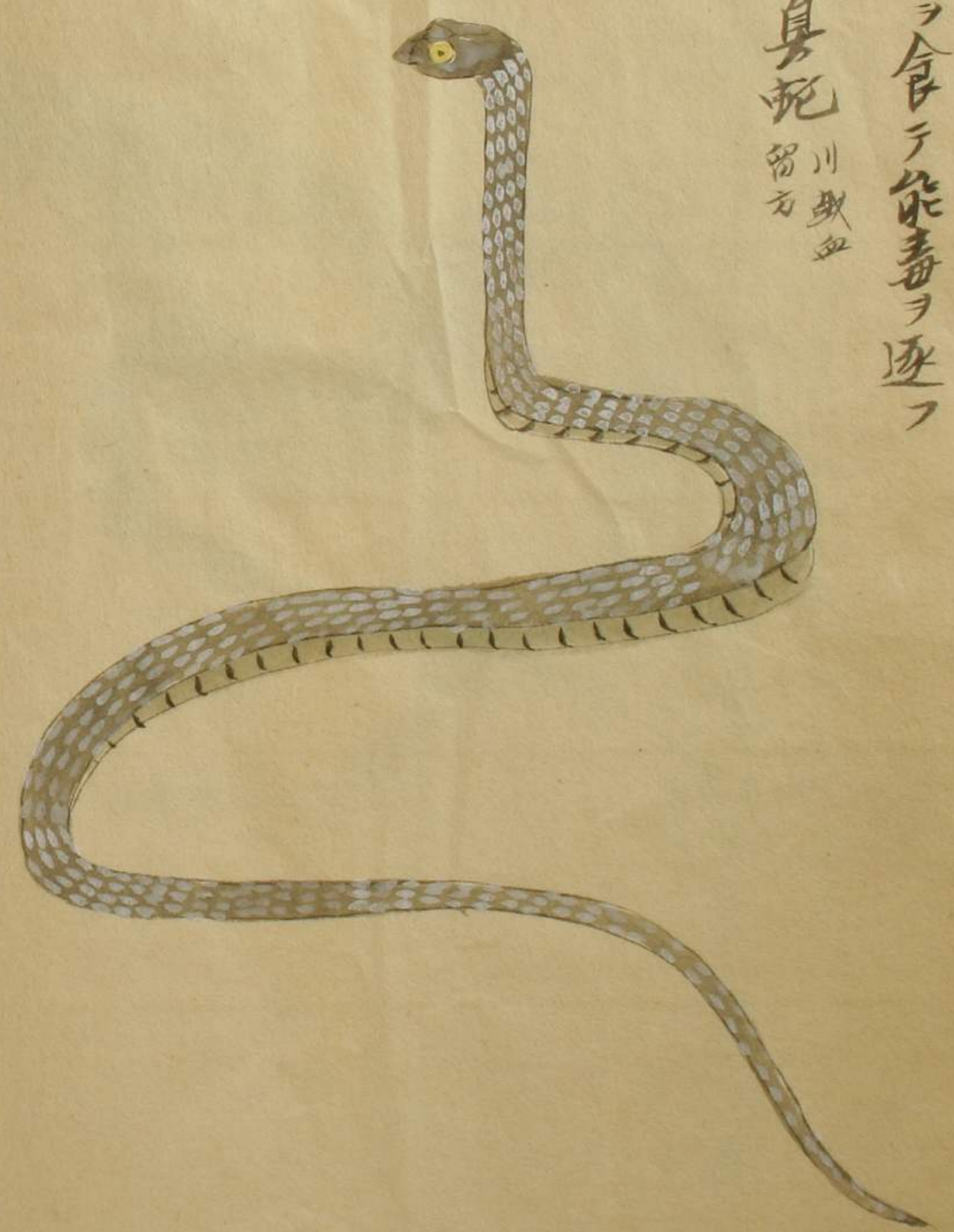

紅蛇

腹蛇身餅 頰曰頰扁口尖頭斑身赤文斑人犯之頭足
貼着草行不可不慎



布草黄蛇 孝志



郡志云近年未奉寧縣出種曰布草黃蛇其天如青竹蛇
 嘉永壬子季秋下島田荒井山ノ産得而寫真之者身長廿一尺
 太々華ノ軸ニ比レハ太ニ細鱗ニシテ尾先尖ル能身褐
 色ニシテ四ノ黒道アリ腹桃花色肩小黒尖アリ眼赤瞳星也

虺

赤ノクワハヒ

常ニ其尾ヲ立ルニテ草ノ間ヨリ出ス諸鳥驚ク之觸ルハ
 捕テ之ヲ食フ有大毒亦赤身蛇ノ類ナリ

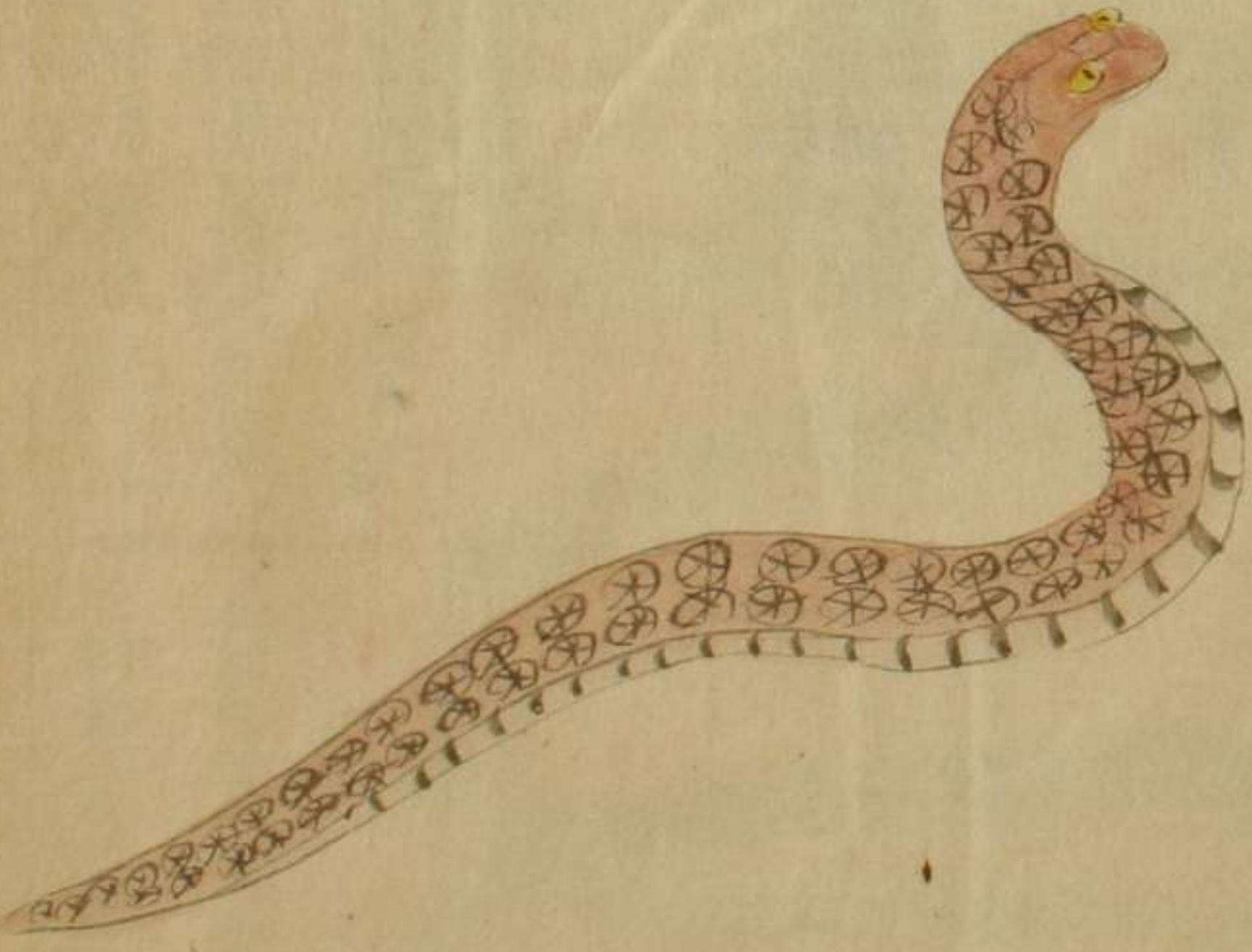

一名 土虺

身解 時珍曰野環曰環蛇淮南方有之細頸大頭尾尾鼻上
有鐵錦文如後文大者長七八尺此則所在有之俗呼土蛇与地
同色蓋環長大此短小自不雜辨



クロノクワウヘ

アラロシ
環

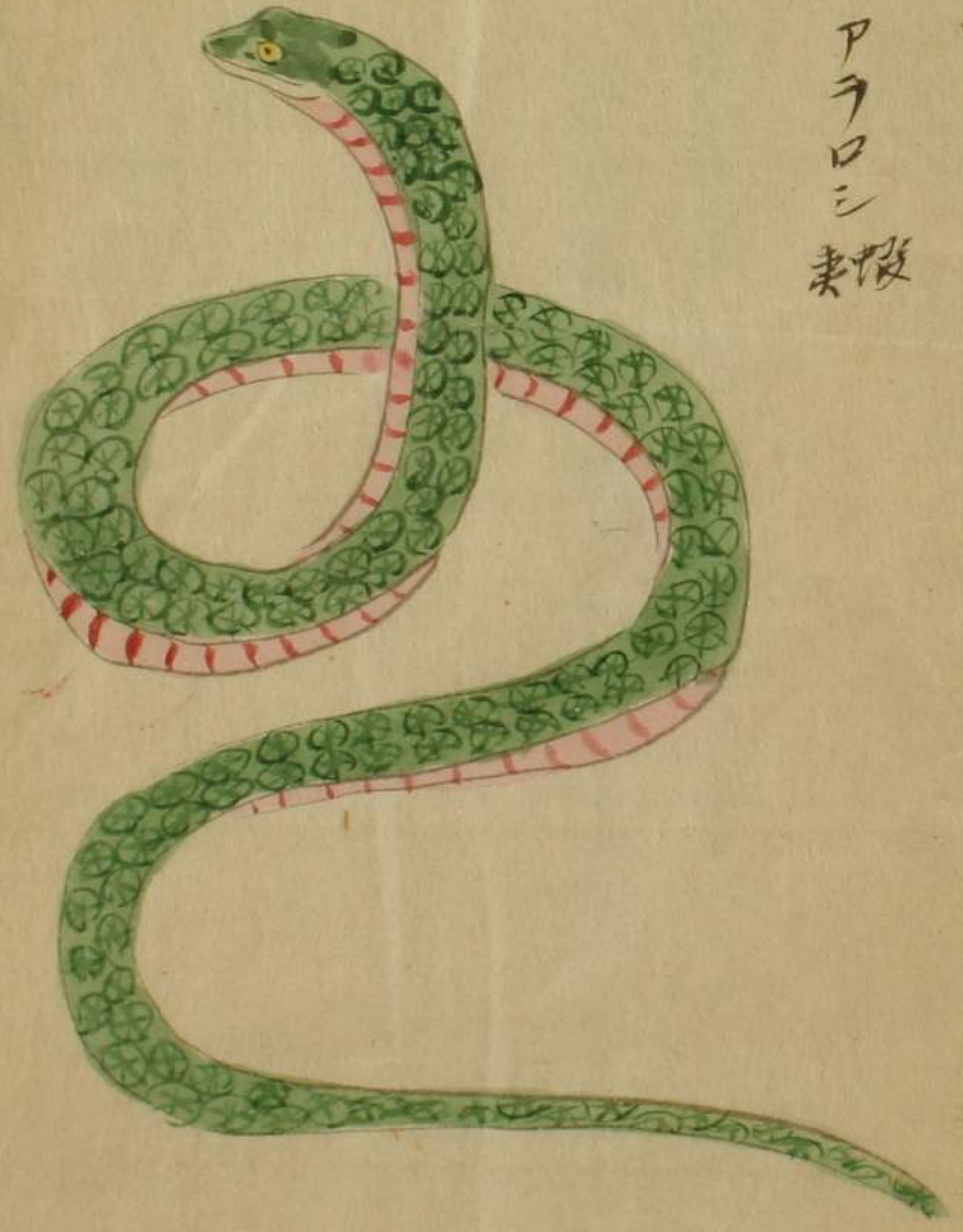

環者產物記云此蛇長二三尺ヨリ大ナル者大余ニ至ル四リ一尺
年者甲青色腹赤淡紅ノ鱗文アリ行ク速ニ人ヲ害セス

千歲蟻 未詳

一名 望板蟻 鳩子蟻

竹根蛇 未詳

一名 月蝱蛇

鳩尾蛇 未詳

菜花蛇

集解 長大黃綠色の銚山蟻志云菜花蛇性毒能殺人

前條蝦夷産物記ニ云フアラロシ未詳

嘉譜圖說卷之十三 旱 大尾

