

門 3
3776
卷

早下

昭和三十一年
五月三十一日
購求



一 爲 此 也 似 持 渡 之 事 持 渡 物 類 於 思 義 心 當 持 亦 一 事 也
持 渡 之 事 亦 當 於 此 處 藏 爲 持 亦 言 隨 運 引 來 之 事 也
東 京 之 義 別 會 事 考 下 直 之 事 當 持 亦 言 編 譯 事 進 度
之 事 運 亦 事 生 亦 事 成 諸 事 之 條 証 引 據 事 也 亦
爲 事 亦 事 之 事 持 亦 事 之 事 持 亦 事 之 事 持 亦 事 之 事
一 爲 此 也 似 持 渡 之 事 持 渡 物 類 於 思 義 心 當 持 亦 一 事 也
持 渡 之 事 亦 當 於 此 處 藏 爲 持 亦 言 隨 運 引 來 之 事 也
東 京 之 義 別 會 事 考 下 直 之 事 當 持 亦 言 編 譯 事 進 度
之 事 運 亦 事 生 亦 事 成 諸 事 之 條 証 引 據 事 也 亦
爲 事 亦 事 之 事 持 亦 事 之 事 持 亦 事 之 事 持 亦 事 之 事
一 爲 此 也 似 持 渡 之 事 持 渡 物 類 於 思 義 心 當 持 亦 一 事 也
持 渡 之 事 亦 當 於 此 處 藏 爲 持 亦 言 隨 運 引 來 之 事 也
東 京 之 義 別 會 事 考 下 直 之 事 當 持 亦 言 編 譯 事 進 度
之 事 運 亦 事 生 亦 事 成 諸 事 之 條 証 引 據 事 也 亦
爲 事 亦 事 之 事 持 亦 事 之 事 持 亦 事 之 事 持 亦 事 之 事

右藏の事... 左藏の事... 右藏の事... 左藏の事...
右藏の事... 左藏の事... 右藏の事... 左藏の事...

一 右藏の事... 左藏の事... 右藏の事... 左藏の事...
右藏の事... 左藏の事... 右藏の事... 左藏の事...
右藏の事... 左藏の事... 右藏の事... 左藏の事...

一 右藏の事... 左藏の事... 右藏の事... 左藏の事...
右藏の事... 左藏の事... 右藏の事... 左藏の事...
右藏の事... 左藏の事... 右藏の事... 左藏の事...

一 右藏の事... 左藏の事... 右藏の事... 左藏の事...
右藏の事... 左藏の事... 右藏の事... 左藏の事...
右藏の事... 左藏の事... 右藏の事... 左藏の事...

一 此書の所載は、世に傳へたるものより、
秘事や外傳の類より、
方々のこと、
事人の利、
一 此書は、
合意、
一 此書は、

一 此書は、
一 此書は、
一 此書は、
一 此書は、

一 此書は、
一 此書は、
一 此書は、
一 此書は、
一 此書は、

一 此書は、
一 此書は、
一 此書は、
一 此書は、
一 此書は、

一 此の如く是れ多しと云はば世に於て其の如くは
此の如く是れ多しと云はば世に於て其の如くは
此の如く是れ多しと云はば世に於て其の如くは
此の如く是れ多しと云はば世に於て其の如くは

一 此の如く是れ多しと云はば世に於て其の如くは
此の如く是れ多しと云はば世に於て其の如くは
此の如く是れ多しと云はば世に於て其の如くは
此の如く是れ多しと云はば世に於て其の如くは

此の如く是れ多しと云はば世に於て其の如くは
此の如く是れ多しと云はば世に於て其の如くは

一 此の如く是れ多しと云はば世に於て其の如くは
此の如く是れ多しと云はば世に於て其の如くは
此の如く是れ多しと云はば世に於て其の如くは
此の如く是れ多しと云はば世に於て其の如くは

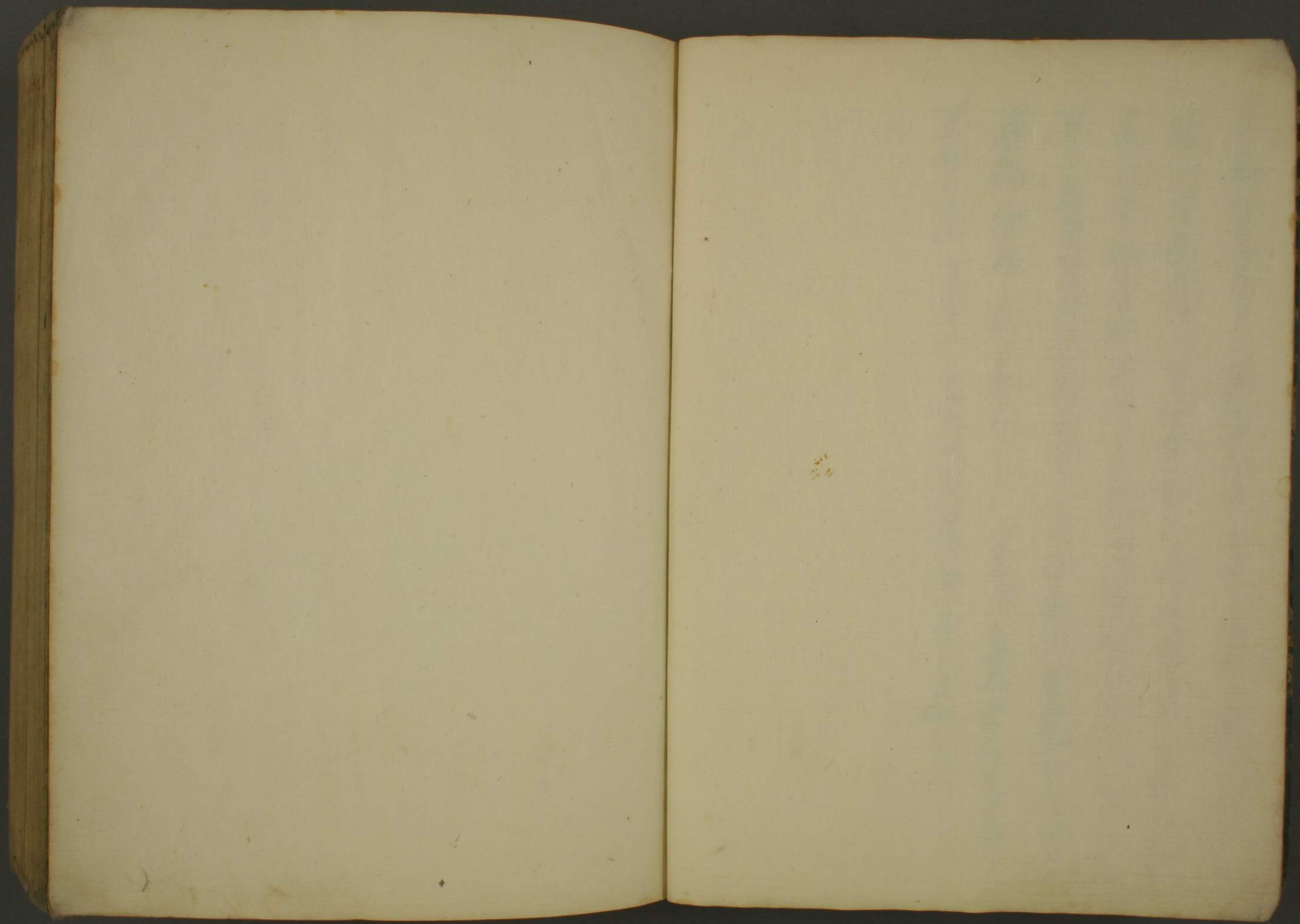

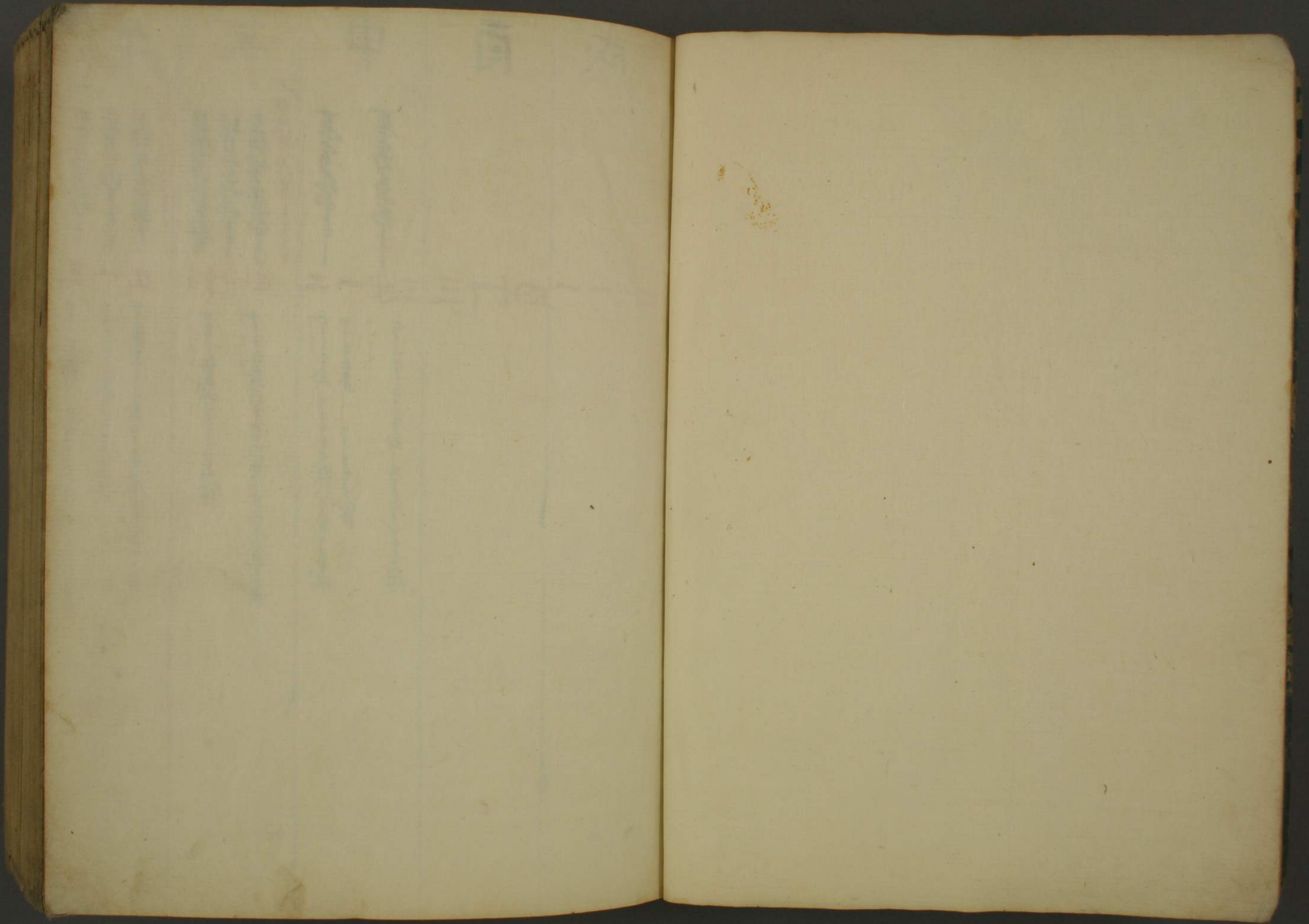

弘化三

廿五

三

...

午

...

一

...

未

...

四

...

申

...

二

...

酉

...

三

...

戌

...

四

...

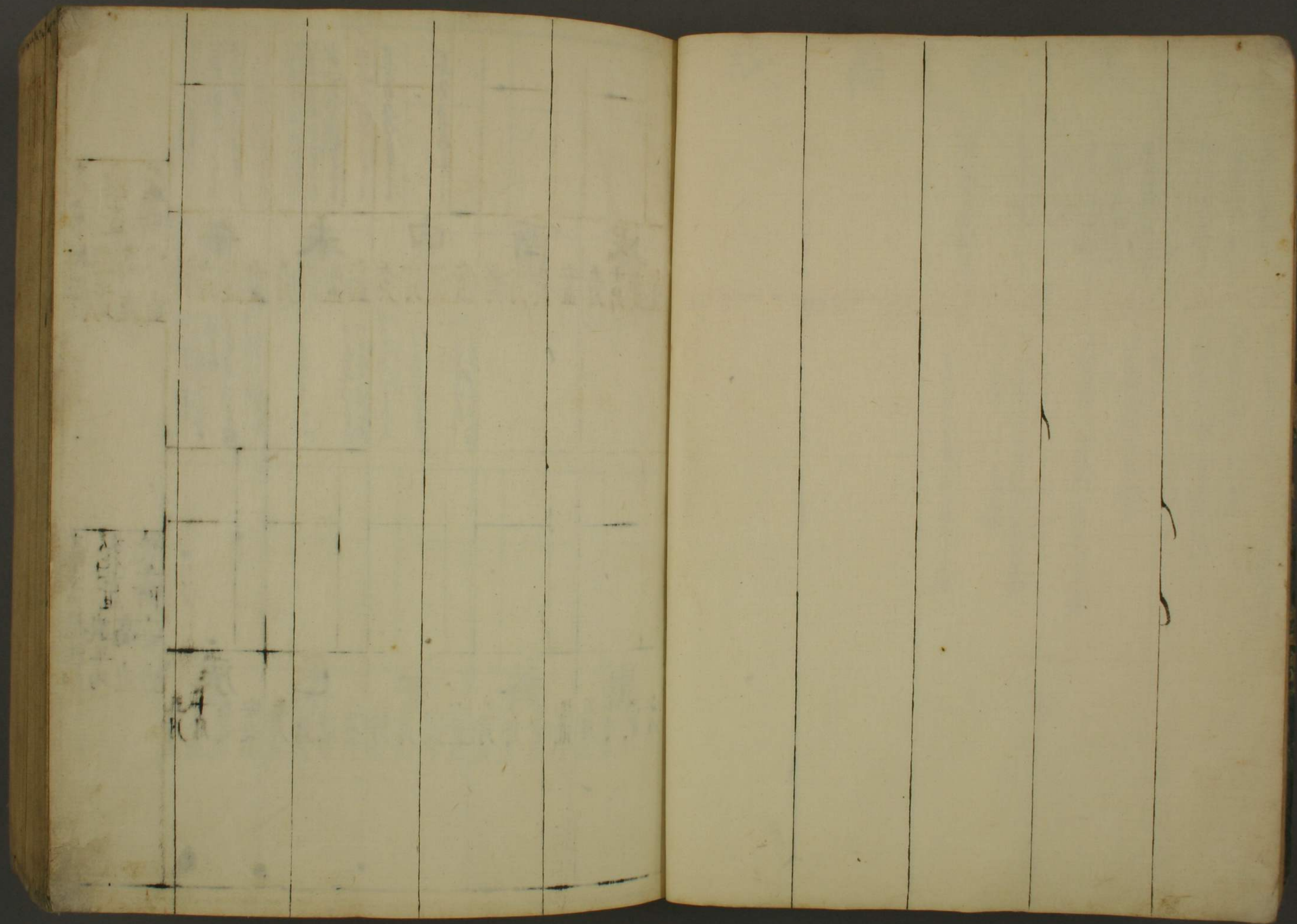

卯 五月 高直 安直	寅 五月 高直 安直	丑 五月 高直 安直	子 五月 高直 安直	亥 五月 高直 安直

丑 五月 高直 安直	子 五月 高直 安直	亥 五月 高直 安直	戌 五月 高直 安直	酉 五月 高直 安直

卯
 寅
 丑
 子
 亥
 戌
 酉
 申
 未
 午

戌 三 四	酉 三 四	申 三 四	未 三 四	午 三 四

申 五月 高直 安直	未 五月 高直 安直	午 五月 高直 安直	巳 五月 高直 安直	辰 五月 高直 安直

文化五辰
 持渡高
 遺平均
 弘化三直
 拾年前
 安直

文整子声
 持渡高
 遺平均
 弘化三直
 拾年前
 安直

一角

文化五辰
文政十亥
北之年間
持渡高
遺平均
高直
安直

文政子戸
弘化三直
拾年簡
持渡高
遺平均
高直
安直

午
五月
十月
高直
安直

力

辰
五月
十月
高直
安直

未
五月
十月
高直
安直

力

己
五月
十月
高直
安直

申
五月
十月
高直
安直

午
五月
十月
高直
安直

卯
五月
十月
高直
安直

酉
五月
十月
高直
安直

力

未
五月
十月
高直
安直

戌
五月
十月
高直
安直

申
五月
十月
高直
安直

卯

亥
五月
十月
高直
安直

酉
五月
十月
高直
安直

子
五月
十月
高直
安直

戌
五月
十月
高直
安直

丑
五月
十月
高直
安直

亥
五月
十月
高直
安直

寅

寅
五月
十月
高直
安直

子
五月
十月
高直
安直

卯

卯
五月
十月
高直
安直

丑
五月
十月
高直
安直

德美霍

高年身道拾年

文化五辰戶持渡高
文政十亥追遺平均
九年之間安高直

午

五月
十月
高直
安直

三辰

未

五月
十月
高直
安直

申

五月
十月
高直
安直

酉

五月
十月
高直
安直

戌

五月
十月
高直
安直

文政子戶持渡高
弘化巳追遺平均
拾年簡安高直

辰

五月
十月
高直
安直

巳

五月
十月
高直
安直

午

五月
十月
高直
安直

未

五月
十月
高直
安直

申

五月
十月
高直
安直

亥

五月
十月
高直
安直

子

五月
十月
高直
安直

丑

五月
十月
高直
安直

寅

五月
十月
高直
安直

卯

五月
十月
高直
安直

酉

五月
十月
高直
安直

戌

五月
十月
高直
安直

亥

五月
十月
高直
安直

子

五月
十月
高直
安直

丑

五月
十月
高直
安直

三辰

三辰

蛭皮

文化五辰戶持渡高
文政十遠遺平均
北年之間安高直

文政子戶持渡高
弘化三遠遺平均
拾年簡安高直

山色岸
二信家
在尔亦

十月五日辰辰
十月五日辰辰

十月五日辰辰
十月五日辰辰

十月五日辰辰

十月五日辰辰

十月五日辰辰

未
安高直
十月五日

十月五日辰辰

己
安高直
十月五日

十月五日辰辰

申
安高直
十月五日

十月五日辰辰

午
安高直
十月五日

十月五日辰辰

酉
安高直
十月五日

未
安高直
十月五日

十月五日辰辰

戌
安高直
十月五日

申
安高直
十月五日

十月五日辰辰

亥
安高直
十月五日

酉
安高直
十月五日

十月五日辰辰

子
安高直
十月五日

戌
安高直
十月五日

十月五日辰辰

丑
安高直
十月五日

亥
安高直
十月五日

十月五日辰辰

寅
安高直
十月五日

子
安高直
十月五日

十月五日辰辰

卯
安高直
十月五日

丑
安高直
十月五日

十月五日辰辰

都季仁

文化五辰
文政十亥
九年之間
持渡高
遺平均
高直

五月
十月
安直

午
五月
十月
安直

三
分
一

文政子
弘化三
拾年之間
持渡高
遺平均
高直

三
分
一

五月
十月
安直

戌
五月
十月
安直

酉
五月
十月
安直

申
五月
十月
安直

未
五月
十月
安直

午
五月
十月
安直

申
五月
十月
安直

未
五月
十月
安直

午
五月
十月
安直

己
五月
十月
安直

辰
五月
十月
安直

五月
十月
安直

亥
五月
十月
安直

五月
十月
安直

子
五月
十月
安直

丑
五月
十月
安直

五月
十月
安直

寅
五月
十月
安直

卯
五月
十月
安直

丑
五月
十月
安直

子
五月
十月
安直

亥
五月
十月
安直

戌
五月
十月
安直

酉
五月
十月
安直

イハカ子

文化五辰
文政十亥
北年簡
持渡高
遺平均
安高直

文政子
弘化三丑
拾年簡
持渡高
遺平均
安高直

イハカ子

午
五月
十月
高直
安直

未
五月
十月
高直
安直

申
五月
十月
高直
安直

酉
五月
十月
高直
安直

戌
五月
十月
高直
安直

イハカ子

イハカ子

辰
五月
十月
高直
安直

巳
五月
十月
高直
安直

午
五月
十月
高直
安直

未
五月
十月
高直
安直

申
五月
十月
高直
安直

イハカ子

亥
五月
十月
高直
安直

イハカ子

子
五月
十月
高直
安直

イハカ子

丑
五月
十月
高直
安直

イハカ子

寅
五月
十月
高直
安直

イハカ子

卯
五月
十月
高直
安直

酉
五月
十月
高直
安直

戌
五月
十月
高直
安直

亥
五月
十月
高直
安直

子
五月
十月
高直
安直

丑
五月
十月
高直
安直

芦眼石

文化五辰戸
文政十亥追
北々年之間
持渡高
遺平均
高直
安直

幸乃乃乃
八ト乃乃

文政子戸
弘化己追
拾年簡
持渡高
遺平均
高直
安直

言食食
或乃乃

合五乃乃

午
五月
十月
高直
安直

乃乃乃
乃乃乃

辰
五月
十月
高直
安直

未
五月
十月
高直
安直

乃乃乃

己
五月
十月
高直
安直

乃乃乃

申
五月
十月
高直
安直

午
五月
十月
高直
安直

乃乃乃

酉
五月
十月
高直
安直

未
五月
十月
高直
安直

戌
五月
十月
高直
安直

申
五月
十月
高直
安直

乃乃乃

亥
五月
十月
高直
安直

酉
五月
十月
高直
安直

子
五月
十月
高直
安直

戌
五月
十月
高直
安直

丑
五月
十月
高直
安直

亥
五月
十月
高直
安直

寅
五月
十月
高直
安直

子
五月
十月
高直
安直

卯
五月
十月
高直
安直

丑
五月
十月
高直
安直

芦會

文化五辰戸持渡高
文政十亥途遺平均
廿年之間安直

文政子戸持渡高
弘化巳途遺平均
拾年之間安直

江毛

五月二十八日
五月二十九日
五月三十日

午
五月十月
高直
安直

五月二十八日
五月二十九日
五月三十日

日

未
五月十月
高直
安直

未
五月十月
高直
安直

五月二十八日
五月二十九日
五月三十日

月

申
五月十月
高直
安直

申
五月十月
高直
安直

五月二十八日
五月二十九日
五月三十日

月

酉
五月十月
高直
安直

酉
五月十月
高直
安直

五月二十八日
五月二十九日
五月三十日

戌
五月十月
高直
安直

戌
五月十月
高直
安直

申
五月十月
高直
安直

未
五月十月
高直
安直

午
五月十月
高直
安直

巳
五月十月
高直
安直

辰
五月十月
高直
安直

五月二十八日
五月二十九日
五月三十日

亥
五月十月
高直
安直

亥
五月十月
高直
安直

酉
五月十月
高直
安直

子
五月十月
高直
安直

戌
五月十月
高直
安直

丑
五月十月
高直
安直

亥
五月十月
高直
安直

寅
五月十月
高直
安直

子
五月十月
高直
安直

卯
五月十月
高直
安直

丑
五月十月
高直
安直

巳豆

文化五辰
文政十豆
九年之間
持渡高
遺平均
高直
安直

字

文政子
弘化巳
拾年簡
持渡高
遺平均
高直
安直

字

合
合
合
合
合
合

午
未
申
酉
戌

字

辰
巳
午
未
申

亥
子
丑
寅
卯

酉
戌
亥
子
丑

字

貝母
文化五辰
文政十亥
北年之間

南年
北年之間

持渡高
遺平均
高直
安直

文政子
弘化巳
拾年簡
持渡高
遺平均
高直
安直

八
八
八

午
五月
十月
高直
安直

七
五
三
一

未
五月
十月
高直
安直

七
五
三
一

申
五月
十月
高直
安直

七
五
三
一

酉
五月
十月
高直
安直

七
五
三
一

戌
五月
十月
高直
安直

七
五
三
一

七
五
三
一

七
五
三
一

辰
五月
十月
高直
安直

七
五
三
一

巳
五月
十月
高直
安直

七
五
三
一

午
五月
十月
高直
安直

七
五
三
一

未
五月
十月
高直
安直

七
五
三
一

申
五月
十月
高直
安直

七
五
三
一

亥
五月
十月
高直
安直

七
五
三
一

酉
五月
十月
高直
安直

七
五
三
一

子
五月
十月
高直
安直

七
五
三
一

戌
五月
十月
高直
安直

七
五
三
一

丑
五月
十月
高直
安直

七
五
三
一

亥
五月
十月
高直
安直

七
五
三
一

寅
五月
十月
高直
安直

七
五
三
一

子
五月
十月
高直
安直

七
五
三
一

卯
五月
十月
高直
安直

七
五
三
一

丑
五月
十月
高直
安直

七
五
三
一

白鮮皮

文化五辰戸持渡高
文政十亥追遺平均
廿五年之間安直

文政十子戸持渡高
弘化己追遺平均
拾八年之間安直

美乃里
或信
可也

三下
二下
一上

午
五月
十月
高直
安直

造
造
造

辰
五月
十月
高直
安直

或信
可也

未
五月
十月
高直
安直

造
造

己
五月
十月
高直
安直

或信
可也

申
五月
十月
高直
安直

午
五月
十月
高直
安直

或信
可也

酉
五月
十月
高直
安直

未
五月
十月
高直
安直

或信
可也

戌
五月
十月
高直
安直

申
五月
十月
高直
安直

或信
可也

亥
五月
十月
高直
安直

酉
五月
十月
高直
安直

或信
可也

子
五月
十月
高直
安直

戌
五月
十月
高直
安直

或信
可也

丑
五月
十月
高直
安直

亥
五月
十月
高直
安直

或信
可也

寅
五月
十月
高直
安直

子
五月
十月
高直
安直

或信
可也

卯
五月
十月
高直
安直

丑
五月
十月
高直
安直

或信
可也

巳 乾

辛丑年五月

文化五辰 持渡高
文政十亥 遺平均
北年簡 安直

午

五月 高直
十月 安直

龍

未

五月 高直
十月 安直

申

五月 高直
十月 安直

酉

五月 高直
十月 安直

戌

五月 高直
十月 安直

亥

五月 高直
十月 安直

子

五月 高直
十月 安直

丑

五月 高直
十月 安直

寅

五月 高直
十月 安直

卯

五月 高直
十月 安直

文政子 持渡高
弘化巳 遺平均
北年簡 安直

辰

五月 高直
十月 安直

巳

五月 高直
十月 安直

午

五月 高直
十月 安直

未

五月 高直
十月 安直

申

五月 高直
十月 安直

酉

五月 高直
十月 安直

戌

五月 高直
十月 安直

亥

五月 高直
十月 安直

子

五月 高直
十月 安直

丑

五月 高直
十月 安直

或子辰
三辰
三小

白蛇

文化五辰戸持渡高
文政十亥途遺平均
北之年之間安直

高直
高直
高直

文政子戸持渡高
弘化三巳途遺平均
拾八年簡安直

高直
高直
高直

合九
高直
高直

午
五月
十月
高直
安直

高直
高直
高直

高直
高直
高直

辰
五月
十月
高直
安直

高直
高直
高直

高直
高直

未
五月
十月
高直
安直

高直
高直
高直

高直
高直
高直

己
五月
十月
高直
安直

高直
高直
高直

高直
高直

申
五月
十月
高直
安直

高直
高直
高直

高直
高直
高直

午
五月
十月
高直
安直

高直
高直
高直

高直
高直

酉
五月
十月
高直
安直

高直
高直
高直

高直
高直
高直

未
五月
十月
高直
安直

高直
高直
高直

高直
高直

戌
五月
十月
高直
安直

高直
高直
高直

高直
高直
高直

申
五月
十月
高直
安直

高直
高直
高直

高直

亥
五月
十月
高直
安直

高直
高直
高直

高直
高直
高直

酉
五月
十月
高直
安直

高直
高直
高直

高直

子
五月
十月
高直
安直

高直
高直
高直

高直
高直
高直

戌
五月
十月
高直
安直

高直
高直
高直

高直

丑
五月
十月
高直
安直

高直
高直
高直

高直
高直
高直

亥
五月
十月
高直
安直

高直
高直
高直

高直

寅
五月
十月
高直
安直

高直
高直
高直

高直
高直
高直

子
五月
十月
高直
安直

高直
高直
高直

卯
五月
十月
高直
安直

高直
高直
高直

高直
高直
高直

丑
五月
十月
高直
安直

高直
高直
高直

公年合氣

文化五辰 持渡高
文政十亥 遺平均
廿九年之間 安直

文政子戶 持渡高
弘化巳追 遺平均
拾年簡 安直

我乃戶
凡乃戶

卯

百信子

午

五月 十月 高直 安直

百信子

卯

百信子

未

五月 十月 高直 安直

百信子

卯

百信子

申

五月 十月 高直 安直

百信子

卯

百信子

酉

五月 十月 高直 安直

百信子

百信子

戌

五月 十月 高直 安直

百信子

百信子

亥

五月 十月 高直 安直

百信子

百信子

子

五月 十月 高直 安直

百信子

丑

五月 十月 高直 安直

百信子

寅

五月 十月 高直 安直

百信子

卯

五月 十月 高直 安直

百信子

辰

五月 十月 高直 安直

百信子

巳

五月 十月 高直 安直

百信子

午

五月 十月 高直 安直

百信子

未

五月 十月 高直 安直

百信子

申

五月 十月 高直 安直

百信子

酉

五月 十月 高直 安直

百信子

戌

五月 十月 高直 安直

百信子

亥

五月 十月 高直 安直

百信子

子

五月 十月 高直 安直

百信子

丑

五月 十月 高直 安直

百信子

寅

五月 十月 高直 安直

百信子

卯

五月 十月 高直 安直

百信子

辰

五月 十月 高直 安直

百信子

巳

五月 十月 高直 安直

百信子

午

五月 十月 高直 安直

百信子

未

五月 十月 高直 安直

百信子

申

五月 十月 高直 安直

百信子

酉

五月 十月 高直 安直

百信子

戌

五月 十月 高直 安直

百信子

亥

五月 十月 高直 安直

百信子

子

五月 十月 高直 安直

百信子

丑

五月 十月 高直 安直

百信子

寅

五月 十月 高直 安直

百信子

卯

五月 十月 高直 安直

百信子

辰

五月 十月 高直 安直

百信子

巳

五月 十月 高直 安直

百信子

午

五月 十月 高直 安直

百信子

未

五月 十月 高直 安直

百信子

申

五月 十月 高直 安直

百信子

酉

五月 十月 高直 安直

百信子

戌

五月 十月 高直 安直

百信子

柏子仁

文化五辰戶
文政十亥追
北平年之間
持渡高
遺平均
高直
安直

午

五月
十月
高直
安直

未

五月
十月
高直
安直

申

五月
十月
高直
安直

酉

五月
十月
高直
安直

戌

五月
十月
高直
安直

亥

五月
十月
高直
安直

子

五月
十月
高直
安直

丑

五月
十月
高直
安直

寅

五月
十月
高直
安直

卯

五月
十月
高直
安直

文政子戶
弘化巳追
拾年簡
持渡高
遺平均
高直
安直

辰

五月
十月
高直
安直

巳

五月
十月
高直
安直

午

五月
十月
高直
安直

未

五月
十月
高直
安直

申

五月
十月
高直
安直

酉

五月
十月
高直
安直

戌

五月
十月
高直
安直

亥

五月
十月
高直
安直

子

五月
十月
高直
安直

丑

五月
十月
高直
安直

以

以

以

補骨子

文化五辰戶
文政十亥追
持渡高
遺平均
高直
安直
北年之間

午
五月
十月
高直
安直
*如
此
也
以
此
例
也*

未
五月
十月
高直
安直

申
五月
十月
高直
安直

酉
五月
十月
高直
安直

戌
五月
十月
高直
安直

亥
五月
十月
高直
安直

子
五月
十月
高直
安直

丑
五月
十月
高直
安直

寅
五月
十月
高直
安直

卯
五月
十月
高直
安直

文政子戶
弘化三追
持渡高
遺平均
高直
安直
拾年之間

辰
五月
十月
高直
安直

巳
五月
十月
高直
安直

午
五月
十月
高直
安直

未
五月
十月
高直
安直

申
五月
十月
高直
安直

酉
五月
十月
高直
安直

戌
五月
十月
高直
安直

亥
五月
十月
高直
安直

子
五月
十月
高直
安直

丑
五月
十月
高直
安直

*如
此
也
以
此
例
也*

馬兜鈴

文化五辰戶持渡高
文政十亥追遺平均
北之年之間安直

午

五月
十月
高直
安直

Handwritten note in the '午' column.

未

五月
十月
高直
安直

申

五月
十月
高直
安直

酉

五月
十月
高直
安直

戌

五月
十月
高直
安直

亥

五月
十月
高直
安直

子

五月
十月
高直
安直

丑

五月
十月
高直
安直

寅

五月
十月
高直
安直

卯

五月
十月
高直
安直

文政子戶持渡高
弘化己追遺平均
拾八年之間安直

辰

五月
十月
高直
安直

巳

五月
十月
高直
安直

午

五月
十月
高直
安直

未

五月
十月
高直
安直

申

五月
十月
高直
安直

酉

五月
十月
高直
安直

戌

五月
十月
高直
安直

亥

五月
十月
高直
安直

子

五月
十月
高直
安直

丑

五月
十月
高直
安直

Handwritten note at the bottom right.

十九

肉豆蔻

文化五辰戸
文政十亥追
九年之間
持渡高
遺平均
高直
安直

高直
安直

文政十子戸
弘化己追
拾八年簡
持渡高
遺平均
高直
安直

高直
安直

高直
安直

午
五月
十月
高直
安直

高直
安直

高直
安直

辰
五月
十月
高直
安直

高直
安直

高直
安直

未
五月
十月
高直
安直

高直
安直

高直
安直

己
五月
十月
高直
安直

高直
安直

高直
安直

申
五月
十月
高直
安直

高直
安直

高直
安直

午
五月
十月
高直
安直

高直
安直

高直
安直

酉
五月
十月
高直
安直

高直
安直

高直
安直

未
五月
十月
高直
安直

高直
安直

高直
安直

戌
五月
十月
高直
安直

高直
安直

高直
安直

申
五月
十月
高直
安直

高直
安直

高直
安直

亥
五月
十月
高直
安直

高直
安直

高直
安直

酉
五月
十月
高直
安直

高直
安直

高直
安直

子
五月
十月
高直
安直

高直
安直

高直
安直

戌
五月
十月
高直
安直

高直
安直

高直
安直

丑
五月
十月
高直
安直

高直
安直

高直
安直

子
五月
十月
高直
安直

高直
安直

高直
安直

寅
五月
十月
高直
安直

高直
安直

高直
安直

丑
五月
十月
高直
安直

高直
安直

高直
安直

卯
五月
十月
高直
安直

高直
安直

高直
安直

寅
五月
十月
高直
安直

高直
安直

高直
安直

辰
五月
十月
高直
安直

高直
安直

高直
安直

卯
五月
十月
高直
安直

高直
安直

高直
安直

巳
五月
十月
高直
安直

高直
安直

高直
安直

辰
五月
十月
高直
安直

高直
安直

高直
安直

午
五月
十月
高直
安直

高直
安直

高直
安直

卯
五月
十月
高直
安直

高直
安直

東京肉桂

多子美玉小卯

多子美玉小卯

文化五辰戸持渡高
文政十亥追遺平均
北平之間安高直

或信言中
三信系
に

文政十子戸持渡高
弘化言追遺平均
拾年簡安高直

信言中
に

午 五月 高直 十月 安直

未 五月 高直 十月 安直

申 五月 高直 十月 安直

酉 五月 高直 十月 安直

戌 五月 高直 十月 安直

亥 五月 高直 十月 安直

子 五月 高直 十月 安直

丑 五月 高直 十月 安直

寅 五月 高直 十月 安直

卯 五月 高直 十月 安直

辰 五月 高直 十月 安直

巳 五月 高直 十月 安直

午 五月 高直 十月 安直

未 五月 高直 十月 安直

申 五月 高直 十月 安直

酉 五月 高直 十月 安直

戌 五月 高直 十月 安直

亥 五月 高直 十月 安直

子 五月 高直 十月 安直

丑 五月 高直 十月 安直

廣南圖程

文化五辰戶持渡高
文政十亥迄遺平均
九年之間安直

文政十子戶持渡高
弘化三迄遺平均
拾年之間安直

其百五
其百五

合政方口口
其百五

午 五月 十月 高直 安直
其百五

辰 五月 十月 高直 安直

其百五

未 五月 十月 高直 安直
其百五

己 五月 十月 高直 安直

其百五

申 五月 十月 高直 安直

午 五月 十月 高直 安直

其百五

酉 五月 十月 高直 安直

未 五月 十月 高直 安直

其百五

戌 五月 十月 高直 安直

申 五月 十月 高直 安直

其百五

亥 五月 十月 高直 安直
子 五月 十月 高直 安直
丑 五月 十月 高直 安直
寅 五月 十月 高直 安直
卯 五月 十月 高直 安直

酉 五月 十月 高直 安直
戌 五月 十月 高直 安直
亥 五月 十月 高直 安直
子 五月 十月 高直 安直
丑 五月 十月 高直 安直

乳香

文化五辰 持渡高
文政十亥 遺平均
廿九年之間 安直

文政子 持渡高
弘化巳 遺平均
拾八年之間 安直

吉直

卯
卯
卯

午
五月
十月
高直
安直

卯
卯
卯

卯
卯
卯

辰
五月
十月
高直
安直

未
未
未

未
五月
十月
高直
安直

未
未
未

巳
五月
十月
高直
安直

申
申
申

申
五月
十月
高直
安直

申
申
申

午
五月
十月
高直
安直

酉
酉
酉

酉
五月
十月
高直
安直

酉
酉
酉

未
五月
十月
高直
安直

戌
戌
戌

戌
五月
十月
高直
安直

戌
戌
戌

申
五月
十月
高直
安直

亥
亥
亥

亥
五月
十月
高直
安直

亥
亥
亥

酉
五月
十月
高直
安直

子
子
子

子
五月
十月
高直
安直

子
子
子

戌
五月
十月
高直
安直

丑
丑
丑

丑
五月
十月
高直
安直

丑
丑
丑

亥
五月
十月
高直
安直

寅
寅
寅

寅
五月
十月
高直
安直

寅
寅
寅

子
五月
十月
高直
安直

卯
卯
卯

卯
五月
十月
高直
安直

卯
卯
卯

丑
五月
十月
高直
安直

廣東人參

文化五辰戶 持渡高
文政十亥追 遺平均
北九年之間 安直

言以教

文政子戶 持渡高
弘化三追 遺平均
拾八年簡 安直

言以教

言以教

午

辰

未

巳

言以教

申

午

酉

未

言以教

戌

申

言以教

亥

酉

言以教

子

戌

言以教

丑

亥

言以教

寅

子

卯

丑

安直

安直

高直

高直

十月

十月

五月

五月

安直

安直

高直

高直

十月

十月

五月

五月

安直

安直

高直

高直

十月

十月

五月

五月

安直

安直

高直

高直

十月

十月

五月

五月

安直

安直

高直

高直

十月

十月

五月

五月

安直

安直

高直

高直

十月

十月

五月

五月

安直

安直

高直

高直

十月

十月

五月

五月

古立右同

文化五辰
文政十亥
遺平均
持渡高
北今年之間
安直

文政子
弘化巳
遺平均
持渡高
拾八年之間
安直

口
乙
丙
丁
戊
己
庚
辛
壬
癸

卯

卯
卯
卯

午
安直
高直
十月
五月

申

申
申
申

未
安直
高直
十月
五月

酉

酉
酉
酉

申
安直
高直
十月
五月

戌

戌
戌
戌

酉
安直
高直
十月
五月

戌
安直
高直
十月
五月

五
六
七
八
九
十

辰

安直
高直
十月
五月

巳

安直
高直
十月
五月

午

安直
高直
十月
五月

未

安直
高直
十月
五月

申

安直
高直
十月
五月

酉

安直
高直
十月
五月

戌

安直
高直
十月
五月

亥

安直
高直
十月
五月

子

安直
高直
十月
五月

丑

安直
高直
十月
五月

卯
安直
高直
十月
五月

寅
安直
高直
十月
五月

丑
安直
高直
十月
五月

子
安直
高直
十月
五月

亥
安直
高直
十月
五月

朝鮮
尾人冬三

文化五辰戶
文政十亥追
北年之間
持渡高
遺平均
高直
安直

文政子戶
弘化己追
拾年簡
持渡高
遺平均
高直
安直

日

安直

午

五月
十月
高直
安直

日

安直

未

五月
十月
高直
安直

日

安直

申

五月
十月
高直
安直

日

安直

酉

五月
十月
高直
安直

日

安直

戌

五月
十月
高直
安直

安直

亥

五月
十月
高直
安直

子

五月
十月
高直
安直

丑

五月
十月
高直
安直

寅

五月
十月
高直
安直

卯

五月
十月
高直
安直

酉

五月
十月
高直
安直

戌

五月
十月
高直
安直

亥

五月
十月
高直
安直

子

五月
十月
高直
安直

丑

五月
十月
高直
安直

辰

五月
十月
高直
安直

巳

五月
十月
高直
安直

午

五月
十月
高直
安直

未

五月
十月
高直
安直

申

五月
十月
高直
安直

肉德蒙

文化五辰
文政十亥
九年之間
持渡高
遺平均
安直

文政子戶
弘化三直
拾年簡
持渡高
遺平均
安直

Handwritten notes in the bottom right corner.

Handwritten red characters in the top right section.

午
五月
十月
高直
安直

Handwritten characters below the '午' entry.

未
五月
十月
高直
安直

Handwritten characters below the '未' entry.

Handwritten vertical character in the middle right section.

辰
五月
十月
高直
安直

己
五月
十月
高直
安直

申
五月
十月
高直
安直

午
五月
十月
高直
安直

酉
五月
十月
高直
安直

未
五月
十月
高直
安直

戌
五月
十月
高直
安直

申
五月
十月
高直
安直

亥
五月
十月
高直
安直

酉
五月
十月
高直
安直

子
五月
十月
高直
安直

戌
五月
十月
高直
安直

丑
五月
十月
高直
安直

亥
五月
十月
高直
安直

寅
五月
十月
高直
安直

子
五月
十月
高直
安直

卯
五月
十月
高直
安直

丑
五月
十月
高直
安直

砌破

文化五辰戸持渡高
文政十亥追遺平均
北々年之間安直

文政子戸持渡高
弘化三追遺平均
拾年簡安直

高直
高直

朝

高直

午
五月
十月
高直
安直

高直

高直

辰
五月
十月
高直
安直

朝

高直

未
五月
十月
高直
安直

高直

己
五月
十月
高直
安直

朝

高直

申
五月
十月
高直
安直

高直

午
五月
十月
高直
安直

朝

高直

酉
五月
十月
高直
安直

高直

未
五月
十月
高直
安直

朝

高直

戌
五月
十月
高直
安直

申
五月
十月
高直
安直

朝

高直

亥
五月
十月
高直
安直

酉
五月
十月
高直
安直

高直

子
五月
十月
高直
安直

戌
五月
十月
高直
安直

高直

丑
五月
十月
高直
安直

亥
五月
十月
高直
安直

寅
五月
十月
高直
安直

子
五月
十月
高直
安直

高直

卯
五月
十月
高直
安直

丑
五月
十月
高直
安直

防己

文化五辰戸

文化五辰戸
文政十亥追
持渡高
遺平均
高直
安直

文政子戸
持渡高
遺平均
高直
安直

廿年之間

午
五月
十月
高直
安直

高直
安直

未
五月
十月
高直
安直

高直
安直

申
五月
十月
高直
安直

高直
安直

酉
五月
十月
高直
安直

高直
安直

戌
五月
十月
高直
安直

高直
安直

亥
五月
十月
高直
安直

高直
安直

子
五月
十月
高直
安直

高直
安直

丑
五月
十月
高直
安直

高直
安直

寅
五月
十月
高直
安直

高直
安直

卯
五月
十月
高直
安直

高直
安直

辰
五月
十月
高直
安直

高直
安直

巳
五月
十月
高直
安直

高直
安直

午
五月
十月
高直
安直

高直
安直

未
五月
十月
高直
安直

高直
安直

申
五月
十月
高直
安直

高直
安直

酉
五月
十月
高直
安直

高直
安直

戌
五月
十月
高直
安直

高直
安直

亥
五月
十月
高直
安直

高直
安直

子
五月
十月
高直
安直

高直
安直

丑
五月
十月
高直
安直

高直
安直

六丁下九油

文化五辰
文政十亥
持渡高
遺平均
高直
安直

文政子戸
弘化巳追
持渡高
遺平均
高直
安直

七
百
十
十

七

百
十
十

午

安直 高直 十月 五月

百
十
十

百
十
十

辰

安直 高直 十月 五月

七

百
十
十

未

安直 高直 十月 五月

百
十
十

百
十
十

己

安直 高直 十月 五月

七

百
十
十

申

安直 高直 十月 五月

百
十
十

午

安直 高直 十月 五月

七

百
十
十

酉

安直 高直 十月 五月

百
十
十

未

安直 高直 十月 五月

戌

安直 高直 十月 五月

申

安直 高直 十月 五月

百
十
十

亥

安直 高直 十月 五月

酉

安直 高直 十月 五月

百
十
十

子

安直 高直 十月 五月

戌

安直 高直 十月 五月

百
十
十

丑

安直 高直 十月 五月

亥

安直 高直 十月 五月

寅

安直 高直 十月 五月

子

安直 高直 十月 五月

卯

安直 高直 十月 五月

丑

安直 高直 十月 五月

芒硝

五月十日

文化五辰戸
文政十亥追
廿年之間
持渡高
遺平均
高直
安直

廿年之間

廿年之間

文政子戸
弘化三追
拾年簡
持渡高
遺平均
高直
安直

廿年之間

廿年之間

午
五月
十月
高直
安直

廿年之間

未
五月
十月
高直
安直

廿年之間

申
五月
十月
高直
安直

廿年之間

酉
五月
十月
高直
安直

戌
五月
十月
高直
安直

亥
五月
十月
高直
安直

子
五月
十月
高直
安直

丑
五月
十月
高直
安直

寅
五月
十月
高直
安直

卯
五月
十月
高直
安直

辰
五月
十月
高直
安直

巳
五月
十月
高直
安直

午
五月
十月
高直
安直

未
五月
十月
高直
安直

申
五月
十月
高直
安直

酉
五月
十月
高直
安直

戌
五月
十月
高直
安直

亥
五月
十月
高直
安直

子
五月
十月
高直
安直

丑
五月
十月
高直
安直

母丁子

文化五辰
文政十亥
九年之間
持渡高
遺平均
高直
安直

午
五月
十月
高直
安直

子卯

未
五月
十月
高直
安直

子卯

申
五月
十月
高直
安直

酉
五月
十月
高直
安直

戌
五月
十月
高直
安直

子卯

子卯

文政子卯
弘化巳追
拾八年簡
持渡高
遺平均
高直
安直

辰
五月
十月
高直
安直

巳
五月
十月
高直
安直

午
五月
十月
高直
安直

未
五月
十月
高直
安直

申
五月
十月
高直
安直

子卯
子卯

亥
五月
十月
高直
安直

子
五月
十月
高直
安直

丑
五月
十月
高直
安直

寅
五月
十月
高直
安直

卯
五月
十月
高直
安直

酉
五月
十月
高直
安直

戌
五月
十月
高直
安直

亥
五月
十月
高直
安直

子
五月
十月
高直
安直

丑
五月
十月
高直
安直

牡仲

文化五辰戶持渡高
文政十亥道遺平均
廿五年之間安高直

五辰戶
廿五年之間

午
五月
十月
高直
安直

Handwritten characters for 午

Handwritten character for 午

未
五月
十月
高直
安直

Handwritten character for 未

申
五月
十月
高直
安直

酉
五月
十月
高直
安直

戌
五月
十月
高直
安直

Handwritten character for 酉

辰
五月
十月
高直
安直

己
五月
十月
高直
安直

午
五月
十月
高直
安直

未
五月
十月
高直
安直

申
五月
十月
高直
安直

文政十子戶持渡高
弘化三巳道遺平均
拾八年之間安高直

Handwritten characters for 辰, 巳, 午, 未, 申

Handwritten character for 卯

亥
五月
十月
高直
安直

子
五月
十月
高直
安直

Handwritten character for 丑

丑
五月
十月
高直
安直

Handwritten character for 寅

寅
五月
十月
高直
安直

Handwritten character for 卯

卯
五月
十月
高直
安直

酉
五月
十月
高直
安直

戌
五月
十月
高直
安直

亥
五月
十月
高直
安直

子
五月
十月
高直
安直

丑
五月
十月
高直
安直

九藤

文化五辰戸持渡高
文政十亥追遺平均
北々年之間安直

高直

文政十子戸持渡高
弘化三追遺平均
拾八年前安直

高直

卯

高直

五月十月
安直高直

申

高直

五月十月
安直高直

酉

高直

五月十月
安直高直

戌

高直

五月十月
安直高直

高直

五月十月
安直高直

高直

五月十月
安直高直

卯

五月十月
安直高直

寅

五月十月
安直高直

丑

五月十月
安直高直

子

五月十月
安直高直

酉

五月十月
安直高直

申

五月十月
安直高直

未

五月十月
安直高直

午

五月十月
安直高直

獨活

文化五辰戶持渡高
文政十亥道遺平均
廿年之間安直

午

五月
高直
安直

未

五月
高直
安直

申

五月
高直
安直

酉

五月
高直
安直

戌

五月
高直
安直

亥

五月
高直
安直

子

五月
高直
安直

丑

五月
高直
安直

寅

五月
高直
安直

卯

五月
高直
安直

文政子戶持渡高
弘化言道遺平均
拾年之間安直

辰

五月
高直
安直

巳

五月
高直
安直

午

五月
高直
安直

未

五月
高直
安直

申

五月
高直
安直

酉

五月
高直
安直

戌

五月
高直
安直

亥

五月
高直
安直

子

五月
高直
安直

丑

五月
高直
安直

弘化言道
拾年之間
安直

亥黃

文化五辰戶
文政十亥道
九年之間
持渡高
遺平均
安直

乃

午

五月
十月
安直
高直

乃

乃

未

未

五月
十月
安直
高直

申

五月
十月
安直
高直

乃

酉

酉

五月
十月
安直
高直

戌

五月
十月
安直
高直

亥

亥

五月
十月
安直
高直

子

五月
十月
安直
高直

丑

五月
十月
安直
高直

寅

五月
十月
安直
高直

卯

五月
十月
安直
高直

文政子戶
弘化巳道
拾年之間
持渡高
遺平均
安直

辰

五月
十月
安直
高直

巳

五月
十月
安直
高直

午

五月
十月
安直
高直

未

五月
十月
安直
高直

申

五月
十月
安直
高直

酉

五月
十月
安直
高直

戌

五月
十月
安直
高直

亥

五月
十月
安直
高直

子

五月
十月
安直
高直

丑

五月
十月
安直
高直

乃

牡丹

文化五辰
文政十亥
持渡高
遺平均
安高直

文政子
弘化三
拾年簡
持渡高
遺平均
安高直

安高直

合正万
安高直

午
安高直

合正万
安高直

未
安高直

合正万
安高直

申
安高直

合正万
安高直

酉
安高直

合正万
安高直

戌
安高直

安高直

亥
安高直

安高直

子
安高直

丑
安高直

寅
安高直

卯
安高直

丑
安高直

子
安高直

亥
安高直

戌
安高直

酉
安高直

申
安高直

未
安高直

午
安高直

巳
安高直

辰
安高直

書啟

文化五辰戶持渡高
文政十亥追遺平均
廿九年之間安直

西宮屋

午 五月 十月 高直 安直

糸

未 五月 十月 高直 安直

糸

申 五月 十月 高直 安直

酉 五月 十月 高直 安直

戌 五月 十月 高直 安直

糸

亥 五月 十月 高直 安直

子 五月 十月 高直 安直

丑 五月 十月 高直 安直

寅 五月 十月 高直 安直

卯 五月 十月 高直 安直

文政子戶持渡高
弘化巳追遺平均
拾八年簡安直

辰 五月 十月 高直 安直

巳 五月 十月 高直 安直

午 五月 十月 高直 安直

未 五月 十月 高直 安直

申 五月 十月 高直 安直

酉 五月 十月 高直 安直

戌 五月 十月 高直 安直

亥 五月 十月 高直 安直

子 五月 十月 高直 安直

丑 五月 十月 高直 安直

糸

智母

文化五辰戸
文政十亥迄
持渡高
遺平均
九年之間
安直

九
ト

文政子戸
弘化三迄
持渡高
遺平均
安直

或
或
或

安直
高直
十月
五月

午

安直
高直
十月
五月

辰

安直
高直
十月
五月

安直
高直
十月
五月

未

安直
高直
十月
五月

己

安直
高直
十月
五月

安直
高直
十月
五月

申

安直
高直
十月
五月

午

安直
高直
十月
五月

安直
高直
十月
五月

酉

安直
高直
十月
五月

未

安直
高直
十月
五月

安直
高直
十月
五月

戌

安直
高直
十月
五月

申

安直
高直
十月
五月

安直
高直
十月
五月

亥

安直
高直
十月
五月

酉

安直
高直
十月
五月

安直
高直
十月
五月

子

安直
高直
十月
五月

戌

安直
高直
十月
五月

安直
高直
十月
五月

丑

安直
高直
十月
五月

亥

安直
高直
十月
五月

安直
高直
十月
五月

寅

安直
高直
十月
五月

子

安直
高直
十月
五月

安直
高直
十月
五月

卯

安直
高直
十月
五月

丑

安直
高直
十月
五月

猪苓

文化五辰 持渡高
文政十亥 遺平均
廿九年之間 安直

文政子 持渡高
弘化三巳 遺平均
拾八年簡 安直

或乃...
...

卯	寅	丑	子	亥
卯	寅	丑	子	亥
戌	酉	申	未	午
戌	酉	申	未	午
巳	辰	卯	寅	丑
巳	辰	卯	寅	丑
子	丑	寅	卯	辰
子	丑	寅	卯	辰

卯	寅	丑	子	亥
卯	寅	丑	子	亥
戌	酉	申	未	午
戌	酉	申	未	午
巳	辰	卯	寅	丑
巳	辰	卯	寅	丑
子	丑	寅	卯	辰
子	丑	寅	卯	辰

沉香

文化五辰戶
文政十亥迄
持渡高
遺平均
九年之間
安直

文政子戶
弘化三迄
持渡高
遺平均
拾八年簡
安直

安直

安直

午
高直
安直

安直

未
高直
安直

安直

申
高直
安直

安直

酉
高直
安直

安直

戌
高直
安直

辰
高直
安直

己
高直
安直

午
高直
安直

未
高直
安直

申
高直
安直

酉
高直
安直

戌
高直
安直

亥
高直
安直

子
高直
安直

丑
高直
安直

安直

亥
高直
安直

子
高直
安直

丑
高直
安直

寅
高直
安直

卯
高直
安直

卯	寅	丑	子	亥
安直 高直 十月 五月	安直 高直 十月 五月	安直 高直 十月 五月	安直 高直 十月 五月	安直 高直 十月 五月
丑	子	亥	戌	酉
安直 高直 十月 五月	安直 高直 十月 五月	安直 高直 十月 五月	安直 高直 十月 五月	安直 高直 十月 五月

戌	酉	申	未	午
安直 高直 十月 五月	安直 高直 十月 五月	安直 高直 十月 五月	安直 高直 十月 五月	安直 高直 十月 五月
申	未	午	巳	辰
安直 高直 十月 五月	安直 高直 十月 五月	安直 高直 十月 五月	安直 高直 十月 五月	安直 高直 十月 五月

文化五辰戸
 文政十亥追
 共今年之間
 持渡高
 遺平均
 高直
 安直
 後方
 文政十戸
 弘化三追
 拾年之間
 持渡高
 遺平均
 高直
 安直
 後方

木龍冠

文化五辰戸
文政十亥追
九年之間
持渡高
遺平均
安直

三辰
九辰
九辰

午

五月
十月
高直
安直

三辰
九辰
九辰

未

五月
十月
高直
安直

三辰
九辰
九辰

申

五月
十月
高直
安直

三辰
九辰
九辰

酉

五月
十月
高直
安直

三辰
九辰
九辰

戌

五月
十月
高直
安直

三辰
九辰
九辰

亥

五月
十月
高直
安直

三辰
九辰
九辰

子

五月
十月
高直
安直

三辰
九辰
九辰

丑

五月
十月
高直
安直

三辰
九辰
九辰

寅

五月
十月
高直
安直

三辰
九辰
九辰

卯

五月
十月
高直
安直

文政子戸
弘化巳追
拾年簡
持渡高
遺平均
安直

辰

五月
十月
高直
安直

巳

五月
十月
高直
安直

午

五月
十月
高直
安直

未

五月
十月
高直
安直

申

五月
十月
高直
安直

酉

五月
十月
高直
安直

戌

五月
十月
高直
安直

亥

五月
十月
高直
安直

子

五月
十月
高直
安直

丑

五月
十月
高直
安直

三辰
九辰
九辰

白龍祠

文化五辰戸持渡高
文政十亥追遺平均
廿年之間安高直

朝
白龍祠
カ
カ

午
安高直
五月十月

⊕
カ
カ

未
安高直
五月十月

カ
カ

申
安高直
五月十月

カ
カ

酉
安高直
五月十月

カ
カ

戌
安高直
五月十月

カ
カ

亥
安高直
五月十月

カ
カ

子
安高直
五月十月

カ
カ

丑
安高直
五月十月

カ
カ

寅
安高直
五月十月

卯
安高直
五月十月

文政十戸持渡高
弘化三追遺平均
拾八年之間安高直

カ
カ

辰
安高直
五月十月

カ
カ

巳
安高直
五月十月

カ
カ

午
安高直
五月十月

カ
カ

未
安高直
五月十月

カ
カ

申
安高直
五月十月

酉
安高直
五月十月

戌
安高直
五月十月

亥
安高直
五月十月

子
安高直
五月十月

丑
安高直
五月十月

カ
カ

カ
カ

卯	寅	丑	子	亥
安直 高直 五月 十月	安直 高直 五月 十月	安直 高直 五月 十月	安直 高直 五月 十月	安直 高直 五月 十月
卯	子	亥	戌	酉
安直 高直 五月 十月	安直 高直 五月 十月	安直 高直 五月 十月	安直 高直 五月 十月	安直 高直 五月 十月

戌	酉	申	未	午
安直 高直 五月 十月	安直 高直 五月 十月	安直 高直 五月 十月	安直 高直 五月 十月	安直 高直 五月 十月
申	未	午	巳	辰
安直 高直 五月 十月	安直 高直 五月 十月	安直 高直 五月 十月	安直 高直 五月 十月	安直 高直 五月 十月

龍
文化五辰
文政十亥
北ヶ年之間
持渡高
遺平均
高直
安直

文政子戸
弘化巳追
拾年簡
持渡高
遺平均
高直
安直

高直
安直

辰美
辰子天下

文化五辰
文政十亥
九年之間
持渡高
遺平均
高直
安直

九
辰子天下

文政十子
弘化三丑
拾八年之間
持渡高
遺平均
高直
安直

辰子天下

未

申

酉

戌

午
五月
十月
高直
安直

未
五月
十月
高直
安直

申
五月
十月
高直
安直

酉
五月
十月
高直
安直

戌
五月
十月
高直
安直

辰子天下

未

申

酉

戌

辰
五月
十月
高直
安直

巳
五月
十月
高直
安直

午
五月
十月
高直
安直

未
五月
十月
高直
安直

申
五月
十月
高直
安直

辰子天下

亥

子

丑

卯

亥
五月
十月
高直
安直

子
五月
十月
高直
安直

丑
五月
十月
高直
安直

寅
五月
十月
高直
安直

卯
五月
十月
高直
安直

酉
五月
十月
高直
安直

戌
五月
十月
高直
安直

亥
五月
十月
高直
安直

子
五月
十月
高直
安直

丑
五月
十月
高直
安直

龍骨

文化五辰戸持渡高
文政十亥追遺平均
廿九年之間安直

三打

未

午

高直
安直

三打

申

三打

酉

三打

戌

三打

亥

三打

子

三打

丑

寅

卯

文政子戸持渡高
弘化巳追遺平均
拾八年之間安直

辰

巳

午

未

申

三打

酉

戌

亥

子

丑

三打

遠志

文化五辰
文政十亥
九年之間

持渡高
遺平均
高直
安直

文政子声
弘化言道
拾八年簡
持渡高
遺平均
高直
安直

Handwritten notes in the bottom right margin.

卯

卯

午

五月
十月
高直
安直

Handwritten notes in the right margin of the top row.

卯
卯

卯

未

五月
十月
高直
安直

卯

卯

申

五月
十月
高直
安直

卯

卯

酉

五月
十月
高直
安直

卯

卯

戌

五月
十月
高直
安直

卯

辰

五月
十月
高直
安直

己

五月
十月
高直
安直

午

五月
十月
高直
安直

未

五月
十月
高直
安直

申

五月
十月
高直
安直

酉

五月
十月
高直
安直

戌

五月
十月
高直
安直

亥

五月
十月
高直
安直

子

五月
十月
高直
安直

丑

五月
十月
高直
安直

卯

卯

卯

五月
十月
高直
安直

寅

五月
十月
高直
安直

丑

五月
十月
高直
安直

子

五月
十月
高直
安直

亥

五月
十月
高直
安直

黄芬

文化五辰戸
文政十亥追
持渡高
遺平均
高直
安直
廿年之間

後

文政子戸
弘化己追
持渡高
遺平均
高直
安直
拾八年簡

後

持渡高
遺平均
高直
安直

午
五月
十月
高直
安直

持渡高
遺平均
高直
安直

辰
五月
十月
高直
安直

持渡高
遺平均
高直
安直

未
五月
十月
高直
安直

持渡高
遺平均
高直
安直

己
五月
十月
高直
安直

持渡高
遺平均
高直
安直

申
五月
十月
高直
安直

持渡高
遺平均
高直
安直

午
五月
十月
高直
安直

持渡高
遺平均
高直
安直

酉
五月
十月
高直
安直

持渡高
遺平均
高直
安直

未
五月
十月
高直
安直

持渡高
遺平均
高直
安直

戌
五月
十月
高直
安直

持渡高
遺平均
高直
安直

申
五月
十月
高直
安直

持渡高
遺平均
高直
安直

亥
五月
十月
高直
安直

酉
五月
十月
高直
安直

持渡高
遺平均
高直
安直

子
五月
十月
高直
安直

戌
五月
十月
高直
安直

持渡高
遺平均
高直
安直

丑
五月
十月
高直
安直

亥
五月
十月
高直
安直

持渡高
遺平均
高直
安直

寅
五月
十月
高直
安直

子
五月
十月
高直
安直

持渡高
遺平均
高直
安直

卯
五月
十月
高直
安直

丑
五月
十月
高直
安直

黃表

文化五辰
文政十亥
廿年之間
持渡高
遺平均
安直

申子

文政子
弘化巳
拾年之間
持渡高
遺平均
安直

申子

申
申
申
申

午
五月
十月
高直
安直

申子

申子

辰
五月
十月
高直
安直

未
未
未

未
五月
十月
高直
安直

申子

申子

己
五月
十月
高直
安直

申
申
申

申
五月
十月
高直
安直

申子

申子

午
五月
十月
高直
安直

酉
酉
酉

酉
五月
十月
高直
安直

申子

申子

未
五月
十月
高直
安直

戌
戌
戌

戌
五月
十月
高直
安直

申子

申子

申
五月
十月
高直
安直

亥
亥
亥

亥
五月
十月
高直
安直

申子

申子

酉
五月
十月
高直
安直

子
子
子

子
五月
十月
高直
安直

申子

申子

戌
五月
十月
高直
安直

丑
丑
丑

丑
五月
十月
高直
安直

申子

申子

亥
五月
十月
高直
安直

寅
寅
寅

寅
五月
十月
高直
安直

申子

申子

子
五月
十月
高直
安直

卯
卯
卯

卯
五月
十月
高直
安直

申子

申子

丑
五月
十月
高直
安直

本草
文化五辰戸持渡高
文政十亥追遺平均
九年之間安直

文化五辰戸持渡高
文政十亥追遺平均
九年之間安直

本草

文政子戸持渡高
弘化三追遺平均
拾八年間安直

本草

午
五月 十月 高直
安直

午
五月 十月 高直
安直

辰
五月 十月 高直
安直

辰
五月 十月 高直
安直

未
五月 十月 高直
安直

未
五月 十月 高直
安直

巳
五月 十月 高直
安直

巳
五月 十月 高直
安直

申
五月 十月 高直
安直

申
五月 十月 高直
安直

午
五月 十月 高直
安直

午
五月 十月 高直
安直

酉
五月 十月 高直
安直

酉
五月 十月 高直
安直

未
五月 十月 高直
安直

未
五月 十月 高直
安直

戌
五月 十月 高直
安直

戌
五月 十月 高直
安直

申
五月 十月 高直
安直

申
五月 十月 高直
安直

亥
五月 十月 高直
安直

亥
五月 十月 高直
安直

酉
五月 十月 高直
安直

酉
五月 十月 高直
安直

子
五月 十月 高直
安直

子
五月 十月 高直
安直

戌
五月 十月 高直
安直

戌
五月 十月 高直
安直

丑
五月 十月 高直
安直

丑
五月 十月 高直
安直

亥
五月 十月 高直
安直

亥
五月 十月 高直
安直

寅
五月 十月 高直
安直

寅
五月 十月 高直
安直

子
五月 十月 高直
安直

子
五月 十月 高直
安直

卯
五月 十月 高直
安直

卯
五月 十月 高直
安直

丑
五月 十月 高直
安直

丑
五月 十月 高直
安直

耳雲

文化五辰戸持渡高
文政十亥追遺平均
廿九年之間安直

文政子戸持渡高
弘化三追遺平均
拾八年之間安直

五月十月

高直

安直

五月十月
高直

五月十月

高直

安直

五月十月

高直

安直

五月十月
高直

五月十月

高直

安直

五月十月

高直

安直

五月十月
高直

五月十月

高直

安直

五月十月

高直

安直

五月十月
高直

五月十月

高直

安直

五月十月

高直

安直

五月十月
高直

五月十月

高直

安直

五月十月

高直

安直

五月十月
高直

五月十月

高直

安直

五月十月

高直

安直

五月十月
高直

五月十月

高直

安直

五月十月

高直

安直

五月十月
高直

五月十月

高直

安直

五月十月

高直

安直

五月十月
高直

五月十月

高直

安直

卯
五月十月
高直
安直

寅
五月十月
高直
安直

丑
五月十月
高直
安直

子
五月十月
高直
安直

亥
五月十月
高直
安直

戌
五月十月
高直
安直

酉
五月十月
高直
安直

申
五月十月
高直
安直

未
五月十月
高直
安直

午
五月十月
高直
安直

丑
五月十月
高直
安直

子
五月十月
高直
安直

亥
五月十月
高直
安直

戌
五月十月
高直
安直

酉
五月十月
高直
安直

申
五月十月
高直
安直

未
五月十月
高直
安直

午
五月十月
高直
安直

巳
五月十月
高直
安直

辰
五月十月
高直
安直

松首鳥

多子可

文化五辰
文政十亥
九年之間
持渡高
遺平均
高直
安直

午

五月
十月
高直
安直

多子可

未

五月
十月
高直
安直

申

五月
十月
高直
安直

酉

五月
十月
高直
安直

戌

五月
十月
高直
安直

亥

五月
十月
高直
安直

子

五月
十月
高直
安直

丑

五月
十月
高直
安直

寅

五月
十月
高直
安直

卯

五月
十月
高直
安直

文政子辰
弘化三巳
拾年商
持渡高
遺平均
高直
安直

辰

五月
十月
高直
安直

巳

五月
十月
高直
安直

午

五月
十月
高直
安直

未

五月
十月
高直
安直

申

五月
十月
高直
安直

酉

五月
十月
高直
安直

戌

五月
十月
高直
安直

亥

五月
十月
高直
安直

子

五月
十月
高直
安直

丑

五月
十月
高直
安直

多子可

厚朴
文化五辰戸
文政十亥追
北々年之間

持渡高
遺平均
高直
安直

文政子戸
弘化言追
拾々年之間
持渡高
遺平均
高直
安直

高直
安直

午
五月
十月
高直
安直

高直
安直

未
五月
十月
高直
安直

高直
安直

申
五月
十月
高直
安直

高直
安直

酉
五月
十月
高直
安直

高直
安直

戌
五月
十月
高直
安直

高直
安直

亥
五月
十月
高直
安直

高直
安直

子
五月
十月
高直
安直

高直
安直

丑
五月
十月
高直
安直

高直
安直

寅
五月
十月
高直
安直

高直
安直

卯
五月
十月
高直
安直

高直
安直

辰
五月
十月
高直
安直

高直
安直

巳
五月
十月
高直
安直

高直
安直

午
五月
十月
高直
安直

高直
安直

未
五月
十月
高直
安直

高直
安直

申
五月
十月
高直
安直

高直
安直

酉
五月
十月
高直
安直

高直
安直

戌
五月
十月
高直
安直

高直
安直

亥
五月
十月
高直
安直

高直
安直

子
五月
十月
高直
安直

高直
安直

丑
五月
十月
高直
安直

高直
安直

カシキリ

文化五辰
文政十亥
廿九年之間
持渡高
遺平均
高直
安直

文政子戸
弘化三巳
拾年簡
持渡高
遺平均
高直
安直

カシキリ
カシキリ

毛

カシキリ

午

五月
十月
高直
安直

カシキリ

カシキリ

辰

五月
十月
高直
安直

毛

カシキリ

未

五月
十月
高直
安直

カシキリ

カシキリ

己

五月
十月
高直
安直

毛

カシキリ

申

五月
十月
高直
安直

カシキリ

カシキリ

午

五月
十月
高直
安直

毛

カシキリ

酉

五月
十月
高直
安直

カシキリ

カシキリ

未

五月
十月
高直
安直

カシキリ

戌

五月
十月
高直
安直

カシキリ

カシキリ

申

五月
十月
高直
安直

カシキリ

亥

五月
十月
高直
安直

カシキリ

カシキリ

酉

五月
十月
高直
安直

カシキリ

子

五月
十月
高直
安直

カシキリ

カシキリ

戌

五月
十月
高直
安直

カシキリ

丑

五月
十月
高直
安直

カシキリ

カシキリ

亥

五月
十月
高直
安直

カシキリ

寅

五月
十月
高直
安直

カシキリ

カシキリ

子

五月
十月
高直
安直

カシキリ

卯

五月
十月
高直
安直

カシキリ

カシキリ

丑

五月
十月
高直
安直

カヤフテ油

文化五辰戸持渡高
文政十亥追遺平均
九年之間安高直

文政十子戸持渡高
弘化三追遺平均
拾八年簡安高直

カヤフテ油
カヤフテ油

午
五月 十月
安高直

カヤフテ油

カヤフテ油

辰
五月 十月
安高直

未
五月 十月
安高直

カヤフテ油

カヤフテ油

己
五月 十月
安高直

申
五月 十月
安高直

カヤフテ油

カヤフテ油

午
五月 十月
安高直

酉
五月 十月
安高直

カヤフテ油

未
五月 十月
安高直

戌
五月 十月
安高直

カヤフテ油

申
五月 十月
安高直

亥
五月 十月
安高直

カヤフテ油

酉
五月 十月
安高直

子
五月 十月
安高直

カヤフテ油

戌
五月 十月
安高直

丑
五月 十月
安高直

カヤフテ油

亥
五月 十月
安高直

寅
五月 十月
安高直

カヤフテ油

子
五月 十月
安高直

卯
五月 十月
安高直

カヤフテ油

丑
五月 十月
安高直

辰
五月 十月
安高直

カヤフテ油

寅
五月 十月
安高直

巳
五月 十月
安高直

カヤフテ油

卯
五月 十月
安高直

午
五月 十月
安高直

カヤフテ油

辰
五月 十月
安高直

未
五月 十月
安高直

カヤフテ油

巳
五月 十月
安高直

カナクニ

文化五辰戸
文政十亥追
持渡高
遺平均
廿年之間
安高直

午
安高直
五月十月

未
安高直
五月十月

申
安高直
五月十月

酉
安高直
五月十月

戌
安高直
五月十月

亥
安高直
五月十月

子
安高直
五月十月

丑
安高直
五月十月

寅
安高直
五月十月

卯
安高直
五月十月

Handwritten notes in the right margin of the top section.

文政十子戸
弘化三巳追
持渡高
遺平均
拾年之間
安高直

辰
安高直
五月十月

巳
安高直
五月十月

午
安高直
五月十月

未
安高直
五月十月

申
安高直
五月十月

酉
安高直
五月十月

戌
安高直
五月十月

亥
安高直
五月十月

子
安高直
五月十月

丑
安高直
五月十月

Handwritten notes in the right margin of the bottom section.

耳索

文化五辰戸
文政十亥追
北年之間
持渡高
遺平均
高直
安直

耳索

文政子戸
弘化三追
拾年之間
持渡高
遺平均
高直
安直

耳索
七
三

午

五月
十月
高直
安直

未

五月
十月
高直
安直

申

五月
十月
高直
安直

酉

五月
十月
高直
安直

戌

五月
十月
高直
安直

亥

五月
十月
高直
安直

子

五月
十月
高直
安直

丑

五月
十月
高直
安直

寅

五月
十月
高直
安直

卯

五月
十月
高直
安直

辰

五月
十月
高直
安直

巳

五月
十月
高直
安直

午

五月
十月
高直
安直

未

五月
十月
高直
安直

申

五月
十月
高直
安直

酉

五月
十月
高直
安直

戌

五月
十月
高直
安直

亥

五月
十月
高直
安直

子

五月
十月
高直
安直

丑

五月
十月
高直
安直

東直

文化五辰戶
文政十亥直
北平年間

持渡高
遺平均
安直

文政子戶
弘化巳直
拾年簡
持渡高
遺平均
安直

安直

子

亥

未

午

辰

申

酉

巳

辰

戌

亥

未

午

巳

辰

卯

寅

丑

子

亥

酉

卯

寅

丑

子

亥

酉

卯

寅

丑

子

亥

酉

卯

寅

丑

子

亥

酉

卯

寅

丑

子

亥

酉

卯

寅

丑

子

亥

酉

卯

寅

丑

子

亥

酉

卯

寅

丑

子

亥

酉

カニルシ

文化五辰
文政十委
北年之間
持渡高
遺平均
高直
安直

文政子辰
弘化三迄
拾年簡
持渡高
遺平均
高直
安直

吉

午

五月
十月
高直
安直

吉

未

五月
十月
高直
安直

吉

申

五月
十月
高直
安直

吉

酉

五月
十月
高直
安直

吉

戌

五月
十月
高直
安直

辰

五月
十月
高直
安直

巳

五月
十月
高直
安直

午

五月
十月
高直
安直

未

五月
十月
高直
安直

申

五月
十月
高直
安直

吉

亥

五月
十月
高直
安直

吉

子

五月
十月
高直
安直

吉

丑

五月
十月
高直
安直

吉

寅

五月
十月
高直
安直

吉

卯

五月
十月
高直
安直

酉

五月
十月
高直
安直

戌

五月
十月
高直
安直

亥

五月
十月
高直
安直

子

五月
十月
高直
安直

丑

五月
十月
高直
安直

大黃

文化五辰戸持渡高
文政十亥追遺平均
九年之間安高直

或

文政十子戸持渡高
弘化己追遺平均
拾八年簡安高直

或

考
考

午
五月
十月
高直
安直

考

辰
五月
十月
高直
安直

合
考

未
五月
十月
高直
安直

考

巳
五月
十月
高直
安直

考
考

申
五月
十月
高直
安直

考

午
五月
十月
高直
安直

合
考

酉
五月
十月
高直
安直

考

未
五月
十月
高直
安直

考
考

戌
五月
十月
高直
安直

考

申
五月
十月
高直
安直

合
考

子
五月
十月
高直
安直

考

戌
五月
十月
高直
安直

考
考

卯
五月
十月
高直
安直

考

子
五月
十月
高直
安直

合
考

寅
五月
十月
高直
安直

考

卯
五月
十月
高直
安直

考
考

辰
五月
十月
高直
安直

考

辰
五月
十月
高直
安直

考
考

巳
五月
十月
高直
安直

考

巳
五月
十月
高直
安直

考
考

午
五月
十月
高直
安直

考

午
五月
十月
高直
安直

考
考

未
五月
十月
高直
安直

考

未
五月
十月
高直
安直

考
考

申
五月
十月
高直
安直

考

申
五月
十月
高直
安直

考
考

酉
五月
十月
高直
安直

考

酉
五月
十月
高直
安直

考
考

戌
五月
十月
高直
安直

考

戌
五月
十月
高直
安直

考
考

卯
五月
十月
高直
安直

考

卯
五月
十月
高直
安直

考
考

寅
五月
十月
高直
安直

考

寅
五月
十月
高直
安直

太極子

文化五辰 持渡高
文政十亥 遺平均
廿年之間 安直

太極子

文政子 持渡高
弘化巳 遺平均
拾年之間 安直

太極子

卯
安直
高直
五月
十月

寅
安直
高直
五月
十月

卯
安直
高直
五月
十月

卯
安直
高直
五月
十月

辰
安直
高直
五月
十月

未
安直
高直
五月
十月

未
安直
高直
五月
十月

未
安直
高直
五月
十月

未
安直
高直
五月
十月

巳
安直
高直
五月
十月

申
安直
高直
五月
十月

申
安直
高直
五月
十月

申
安直
高直
五月
十月

申
安直
高直
五月
十月

申
安直
高直
五月
十月

午
安直
高直
五月
十月

酉
安直
高直
五月
十月

酉
安直
高直
五月
十月

酉
安直
高直
五月
十月

酉
安直
高直
五月
十月

未
安直
高直
五月
十月

戌
安直
高直
五月
十月

戌
安直
高直
五月
十月

戌
安直
高直
五月
十月

戌
安直
高直
五月
十月

申
安直
高直
五月
十月

亥
安直
高直
五月
十月

亥
安直
高直
五月
十月

亥
安直
高直
五月
十月

亥
安直
高直
五月
十月

亥
安直
高直
五月
十月

酉
安直
高直
五月
十月

子
安直
高直
五月
十月

子
安直
高直
五月
十月

子
安直
高直
五月
十月

子
安直
高直
五月
十月

戌
安直
高直
五月
十月

丑
安直
高直
五月
十月

丑
安直
高直
五月
十月

丑
安直
高直
五月
十月

丑
安直
高直
五月
十月

丑
安直
高直
五月
十月

亥
安直
高直
五月
十月

寅
安直
高直
五月
十月

寅
安直
高直
五月
十月

寅
安直
高直
五月
十月

寅
安直
高直
五月
十月

寅
安直
高直
五月
十月

子
安直
高直
五月
十月

卯
安直
高直
五月
十月

卯
安直
高直
五月
十月

卯
安直
高直
五月
十月

卯
安直
高直
五月
十月

卯
安直
高直
五月
十月

丑
安直
高直
五月
十月

太腹皮

文化五辰戸
文政十亥追
持渡高
遺平均
高直
安直
廿五年之間

文政子戸
弘化己追
持渡高
遺平均
高直
安直
拾八年之間

高直
安直

午
五月
十月
高直
安直

高直
安直

辰
五月
十月
高直
安直

未
五月
十月
高直
安直

高直
安直

己
五月
十月
高直
安直

申
五月
十月
高直
安直

高直
安直

午
五月
十月
高直
安直

酉
五月
十月
高直
安直

高直
安直

未
五月
十月
高直
安直

戌
五月
十月
高直
安直

申
五月
十月
高直
安直

亥
五月
十月
高直
安直

酉
五月
十月
高直
安直

子
五月
十月
高直
安直

戌
五月
十月
高直
安直

丑
五月
十月
高直
安直

亥
五月
十月
高直
安直

寅
五月
十月
高直
安直

子
五月
十月
高直
安直

卯
五月
十月
高直
安直

丑
五月
十月
高直
安直

卯

卯
五月
十月
高直
安直

丑
五月
十月
高直
安直

寅

寅
五月
十月
高直
安直

子
五月
十月
高直
安直

卯

卯
五月
十月
高直
安直

丑
五月
十月
高直
安直

丹 栢

文化五辰戸
文政十亥迄
廿年之間

持渡高
遺平均
高直
安直

文政十亥迄
廿年之間

文政十亥迄
廿年之間
持渡高
遺平均
高直
安直

持渡高
遺平均
高直
安直

卯

卯
五月
十月
高直
安直

卯

卯

卯

寅

寅
五月
十月
高直
安直

寅

寅

寅

丑

丑
五月
十月
高直
安直

丑

丑

丑

子

子
五月
十月
高直
安直

子

子

子

亥

亥
五月
十月
高直
安直

亥

亥

亥

戌

戌
五月
十月
高直
安直

戌

戌

戌

酉

酉
五月
十月
高直
安直

酉

酉

酉

申

申
五月
十月
高直
安直

申

申

申

未

未
五月
十月
高直
安直

未

未

未

午

午
五月
十月
高直
安直

午

午

午

巳

巳
五月
十月
高直
安直

巳

巳

巳

辰

辰
五月
十月
高直
安直

辰

辰

辰

考載

文化五辰
文政十亥
北年之間
持渡高
遺平均
高直
安直

文政子
弘化三
拾年簡
持渡高
遺平均
高直
安直

三
三
三

午
五月
十月
高直
安直

多
多

辰
五月
十月
高直
安直

未
五月
十月
高直
安直

多

申
五月
十月
高直
安直

多

午
五月
十月
高直
安直

酉
五月
十月
高直
安直

多

未
五月
十月
高直
安直

戌
五月
十月
高直
安直

申
五月
十月
高直
安直

亥
五月
十月
高直
安直

酉
五月
十月
高直
安直

子
五月
十月
高直
安直

戌
五月
十月
高直
安直

丑
五月
十月
高直
安直

亥
五月
十月
高直
安直

寅
五月
十月
高直
安直

子
五月
十月
高直
安直

卯
五月
十月
高直
安直

丑
五月
十月
高直
安直

夕キリ

文化五辰
文政十亥
持渡高
遺平均
高直
安直
九年之間

文政子戸
弘化己追
持渡高
遺平均
高直
安直
拾八年簡

三〇〇〇〇
〇〇〇〇〇
〇〇〇〇〇

七

卯

卯
五月
十月
高直
安直

卯
卯

七

辰

辰
五月
十月
高直
安直

辰
辰

七

巳

巳
五月
十月
高直
安直

巳
巳

七

午

午
五月
十月
高直
安直

午
午

未
五月
十月
高直
安直

未
未

申
五月
十月
高直
安直

申
申

酉
五月
十月
高直
安直

酉
酉

戌
五月
十月
高直
安直

戌
戌

亥
五月
十月
高直
安直

亥
亥

子
五月
十月
高直
安直

子
子

丑
五月
十月
高直
安直

丑
丑

寅
五月
十月
高直
安直

寅
寅

卯
五月
十月
高直
安直

卯
卯

辰
五月
十月
高直
安直

辰
辰

巳
五月
十月
高直
安直

巳
巳

午
五月
十月
高直
安直

午
午

未
五月
十月
高直
安直

未
未

申
五月
十月
高直
安直

申
申

酉
五月
十月
高直
安直

酉
酉

戌
五月
十月
高直
安直

戌
戌

亥
五月
十月
高直
安直

亥
亥

乾羊角

文化五辰戸
文政十亥追
北々年之間
持渡高
遺平均
高直
安直

卯
安直
高直
十月
五月

午
安直
高直
十月
五月

卯
安直
高直
十月
五月

未
安直
高直
十月
五月

未
安直
高直
十月
五月

申
安直
高直
十月
五月

申
安直
高直
十月
五月

酉
安直
高直
十月
五月

酉
安直
高直
十月
五月

戌
安直
高直
十月
五月

戌
安直
高直
十月
五月

亥
安直
高直
十月
五月

酉
安直
高直
十月
五月

子
安直
高直
十月
五月

戌
安直
高直
十月
五月

丑
安直
高直
十月
五月

亥
安直
高直
十月
五月

寅
安直
高直
十月
五月

子
安直
高直
十月
五月

卯
安直
高直
十月
五月

丑
安直
高直
十月
五月

辰
安直
高直
十月
五月

寅
安直
高直
十月
五月

文政十子戸
弘化己追
拾年之間
持渡高
遺平均
高直
安直

卯
安直
高直
十月
五月

辰
安直
高直
十月
五月

辰
安直
高直
十月
五月

巳
安直
高直
十月
五月

巳
安直
高直
十月
五月

午
安直
高直
十月
五月

未
安直
高直
十月
五月

申
安直
高直
十月
五月

連越

文化五辰戸持渡高
文政十亥途遺平均
廿九年之間安直

高直

文政十子戸持渡高
弘化三巳途遺平均
拾八年簡安直

高直

高直

午 五月 高直

高直

未 五月 高直

高直

申 五月 高直

高直

酉 五月 高直

高直

戌 五月 高直

高直

亥 五月 高直

子 五月 高直

丑 五月 高直

寅 五月 高直

卯 五月 高直

辰 五月 高直

巳 五月 高直

午 五月 高直

未 五月 高直

申 五月 高直

酉 五月 高直

戌 五月 高直

亥 五月 高直

子 五月 高直

丑 五月 高直

陰後香

文化五辰戶持渡高
文政十亥追遺平均
九年之間安直

午
五月
十月
高直
安直

未
五月
十月
高直
安直

申
五月
十月
高直
安直

酉
五月
十月
高直
安直

戌
五月
十月
高直
安直

亥
五月
十月
高直
安直

子
五月
十月
高直
安直

丑
五月
十月
高直
安直

寅
五月
十月
高直
安直

卯
五月
十月
高直
安直

只後小

文政子戶持渡高
弘化己追遺平均
拾年之間安直

辰
五月
十月
高直
安直

巳
五月
十月
高直
安直

午
五月
十月
高直
安直

未
五月
十月
高直
安直

申
五月
十月
高直
安直

酉
五月
十月
高直
安直

戌
五月
十月
高直
安直

亥
五月
十月
高直
安直

子
五月
十月
高直
安直

丑
五月
十月
高直
安直

三小

荔枝

文化五辰
文政十迄
九年之間
持渡高
遺平均
高直
安直

午

五月
十月
高直
安直

持渡高
遺平均
高直
安直

未

五月
十月
高直
安直

申

五月
十月
高直
安直

酉

五月
十月
高直
安直

戌

五月
十月
高直
安直

亥

五月
十月
高直
安直

子

五月
十月
高直
安直

丑

五月
十月
高直
安直

寅

五月
十月
高直
安直

卯

五月
十月
高直
安直

文化五辰
文政十迄
九年之間
持渡高
遺平均
高直
安直

辰

五月
十月
高直
安直

巳

五月
十月
高直
安直

午

五月
十月
高直
安直

未

五月
十月
高直
安直

申

五月
十月
高直
安直

酉

五月
十月
高直
安直

戌

五月
十月
高直
安直

亥

五月
十月
高直
安直

子

五月
十月
高直
安直

丑

五月
十月
高直
安直

文化五辰
文政十迄
九年之間
持渡高
遺平均
高直
安直

雷凡

文化五辰
文政十亥
遺平均
持渡高

三亥
三亥
三亥

午

五月
十月
高直
安直

三亥
三亥
三亥

未

五月
十月
高直
安直

三亥
三亥
三亥

申

五月
十月
高直
安直

三亥
三亥
三亥

酉

五月
十月
高直
安直

三亥
三亥
三亥

戌

五月
十月
高直
安直

三亥
三亥
三亥

亥

五月
十月
高直
安直

三亥
三亥
三亥

子

五月
十月
高直
安直

三亥
三亥
三亥

丑

五月
十月
高直
安直

三亥
三亥
三亥

寅

五月
十月
高直
安直

三亥
三亥
三亥

卯

五月
十月
高直
安直

三亥
三亥
三亥

文政子戶
弘化巳進
拾年簡
遺平均
持渡高

辰

五月
十月
高直
安直

三亥
三亥
三亥

巳

五月
十月
高直
安直

三亥
三亥
三亥

午

五月
十月
高直
安直

三亥
三亥
三亥

未

五月
十月
高直
安直

三亥
三亥
三亥

申

五月
十月
高直
安直

三亥
三亥
三亥

酉

五月
十月
高直
安直

三亥
三亥
三亥

戌

五月
十月
高直
安直

三亥
三亥
三亥

亥

五月
十月
高直
安直

三亥
三亥
三亥

子

五月
十月
高直
安直

三亥
三亥
三亥

丑

五月
十月
高直
安直

三亥
三亥
三亥

高直

文化五辰
文政十亥
九年之間
持渡高
遺平均
高直
安直

午

五月
十月
高直
安直

高直

未

五月
十月
高直
安直

高直

申

五月
十月
高直
安直

酉

五月
十月
高直
安直

戌

五月
十月
高直
安直

亥

五月
十月
高直
安直

子

五月
十月
高直
安直

丑

五月
十月
高直
安直

寅

五月
十月
高直
安直

卯

五月
十月
高直
安直

文政子
弘化巳
拾八年之間
持渡高
遺平均
高直
安直

辰

五月
十月
高直
安直

巳

五月
十月
高直
安直

午

五月
十月
高直
安直

未

五月
十月
高直
安直

申

五月
十月
高直
安直

酉

五月
十月
高直
安直

戌

五月
十月
高直
安直

亥

五月
十月
高直
安直

子

五月
十月
高直
安直

丑

五月
十月
高直
安直

高直

東京雅賞
三原三子
三原三子
三原三子

文化五辰
文政十亥
共年之間
持渡高
遺平均
高直
安直

七
三
三

午
高直
十月
五月
安直

未
高直
十月
五月
安直

申
高直
十月
五月
安直

酉
高直
十月
五月
安直

戌
高直
十月
五月
安直

五
三
三

亥
高直
十月
五月
安直

子
高直
十月
五月
安直

丑
高直
十月
五月
安直

寅
高直
十月
五月
安直

卯
高直
十月
五月
安直

文政子
弘化三
拾年簡
持渡高
遺平均
高直
安直

辰
高直
十月
五月
安直

巳
高直
十月
五月
安直

午
高直
十月
五月
安直

未
高直
十月
五月
安直

申
高直
十月
五月
安直

七
三
三

酉
高直
十月
五月
安直

戌
高直
十月
五月
安直

亥
高直
十月
五月
安直

子
高直
十月
五月
安直

丑
高直
十月
五月
安直

三
三
三

龜冠雄黃
17
三
三
三
三

文化五辰
文政十亥
北年之間
持渡高
遺平均
高直
安直

文政子声
弘化三直
拾年簡
持渡高
遺平均
高直
安直

或
或
或
或
或
或
或
或

卯
寅
丑
子
亥

卯
寅
丑
子
亥
安直 高直 十月 五月
安直 高直 十月 五月
安直 高直 十月 五月
安直 高直 十月 五月
安直 高直 十月 五月

丑
子
亥
戌
酉

丑
子
亥
戌
酉
安直 高直 十月 五月
安直 高直 十月 五月
安直 高直 十月 五月
安直 高直 十月 五月
安直 高直 十月 五月

戌
酉
申
未
午

戌
酉
申
未
午
安直 高直 十月 五月
安直 高直 十月 五月
安直 高直 十月 五月
安直 高直 十月 五月
安直 高直 十月 五月

申
未
午
巳
辰

申
未
午
巳
辰
安直 高直 十月 五月
安直 高直 十月 五月
安直 高直 十月 五月
安直 高直 十月 五月
安直 高直 十月 五月

馬業

17
18
19
20
21
22
23
24
25
26
27
28
29
30
31

文化五辰
文政辛亥
持渡高
遺平均
安高直

文政子
弘化己
拾年簡
持渡高
遺平均
安高直

文政子
弘化己
拾年簡
持渡高
遺平均
安高直

文政子
弘化己
拾年簡
持渡高
遺平均
安高直

11
12
13
14
15
16

安高直

Handwritten notes

Handwritten notes

安高直

Handwritten notes

17
18
19
20
21
22
23
24
25
26
27
28
29
30
31

安高直

Handwritten notes

Handwritten notes

安高直

Handwritten notes

11
12
13
14
15
16

安高直

Handwritten notes

Handwritten notes

安高直

Handwritten notes

申

五月 十月 安高直

午

五月 十月 安高直

酉

五月 十月 安高直

未

五月 十月 安高直

戌

五月 十月 安高直

申

五月 十月 安高直

Handwritten notes

亥

五月 十月 安高直

酉

五月 十月 安高直

子

五月 十月 安高直

戌

五月 十月 安高直

丑

五月 十月 安高直

亥

五月 十月 安高直

寅

五月 十月 安高直

子

五月 十月 安高直

卯

五月 十月 安高直

丑

五月 十月 安高直

馬光

文化五辰戸
文政十亥途
遺平均
持渡高
九年之間
安直

文政子戸
弘化巳途
遺平均
持渡高
拾八年之間
安直

安直

心

心

午

五月
十月
高直
安直

心

心

辰

五月
十月
高直
安直

心

心

未

五月
十月
高直
安直

心

心

心

申

五月
十月
高直
安直

心

心

心

酉

五月
十月
高直
安直

心

心

心

戌

五月
十月
高直
安直

心

心

亥

五月
十月
高直
安直

心

心

子

五月
十月
高直
安直

心

丑

五月
十月
高直
安直

心

寅

五月
十月
高直
安直

心

卯

五月
十月
高直
安直

心

丑

五月
十月
高直
安直

心

子

五月
十月
高直
安直

心

亥

五月
十月
高直
安直

心

戌

五月
十月
高直
安直

心

酉

五月
十月
高直
安直

心

申

五月
十月
高直
安直

心

未

五月
十月
高直
安直

心

午

五月
十月
高直
安直

心

巳

五月
十月
高直
安直

心

辰

五月
十月
高直
安直

心

面香

文化五辰戸持渡高
文政十亥追遺平均
九年之間安直

高直

文政十子戸持渡高
弘化三追遺平均
拾八年之間安直

高直

高直
安直
高直
安直
高直
安直

午
五月
十月
高直
安直

高直

辰
五月
十月
高直
安直

高直

高直
安直
高直
安直
高直
安直

未
五月
十月
高直
安直

高直

巳
五月
十月
高直
安直

高直

高直
安直
高直
安直
高直
安直

申
五月
十月
高直
安直

高直

午
五月
十月
高直
安直

高直

高直
安直
高直
安直
高直
安直

酉
五月
十月
高直
安直

高直

未
五月
十月
高直
安直

高直

高直
安直
高直
安直
高直
安直

戌
五月
十月
高直
安直

高直

申
五月
十月
高直
安直

高直

高直

亥
五月
十月
高直
安直

高直

酉
五月
十月
高直
安直

高直

子
五月
十月
高直
安直

高直

戌
五月
十月
高直
安直

高直

丑
五月
十月
高直
安直

高直

亥
五月
十月
高直
安直

高直

寅
五月
十月
高直
安直

高直

子
五月
十月
高直
安直

高直

卯
五月
十月
高直
安直

高直

丑
五月
十月
高直
安直

高直

卯
五月
十月
高直
安直

高直

丑
五月
十月
高直
安直

養全
三修序
五
五

文化五辰戶
文政十亥道
九年之間
持渡高
遺平均
高直
安直

安直

午
五月
十月
高直
安直

未
五月
十月
高直
安直

申
五月
十月
高直
安直

酉
五月
十月
高直
安直

戌
五月
十月
高直
安直

亥
五月
十月
高直
安直

子
五月
十月
高直
安直

丑
五月
十月
高直
安直

寅
五月
十月
高直
安直

卯
五月
十月
高直
安直

文政子戶
弘化三巳道
拾年簡
持渡高
遺平均
高直
安直

辰
五月
十月
高直
安直

巳
五月
十月
高直
安直

午
五月
十月
高直
安直

未
五月
十月
高直
安直

申
五月
十月
高直
安直

酉
五月
十月
高直
安直

戌
五月
十月
高直
安直

亥
五月
十月
高直
安直

子
五月
十月
高直
安直

丑
五月
十月
高直
安直

本
三
三

文化五辰
文政十亥
廿年之間

持渡高
遺平均
高直
安直

言

文政子
弘化三
拾八年簡

持渡高
遺平均
高直
安直

卯
寅
丑
子
亥

卯
寅
丑
子
亥

卯
寅
丑
子
亥

卯
寅
丑
子
亥

戌
酉
申
未
午

戌
酉
申
未
午

戌
酉
申
未
午

戌
酉
申
未
午

卯
寅
丑
子
亥

卯
寅
丑
子
亥

卯
寅
丑
子
亥

卯
寅
丑
子
亥

卯
寅
丑
子
亥

卯
寅
丑
子
亥

卯
寅
丑
子
亥

卯
寅
丑
子
亥

卯
寅
丑
子
亥

卯
寅
丑
子
亥

卯
寅
丑
子
亥

卯
寅
丑
子
亥

卯
寅
丑
子
亥

卯
寅
丑
子
亥

卯
寅
丑
子
亥

卯
寅
丑
子
亥

卯
寅
丑
子
亥

卯
寅
丑
子
亥

卯
寅
丑
子
亥

卯
寅
丑
子
亥

卯
寅
丑
子
亥

卯
寅
丑
子
亥

卯
寅
丑
子
亥

卯
寅
丑
子
亥

卯
寅
丑
子
亥

卯
寅
丑
子
亥

卯
寅
丑
子
亥

卯
寅
丑
子
亥

卯
寅
丑
子
亥

卯
寅
丑
子
亥

卯
寅
丑
子
亥

卯
寅
丑
子
亥

卯
寅
丑
子
亥

卯
寅
丑
子
亥

卯
寅
丑
子
亥

卯
寅
丑
子
亥

卯
寅
丑
子
亥

卯
寅
丑
子
亥

卯
寅
丑
子
亥

卯
寅
丑
子
亥

卯
寅
丑
子
亥

卯
寅
丑
子
亥

卯
寅
丑
子
亥

卯
寅
丑
子
亥

保老在焉
五原之末王
以五下之

文化五辰
文政十亥
北今年之間
持渡高
遺平均
高直
安直

寅之五
安直

午
安直 高直 五月 十月

未
安直 高直 五月 十月

申
安直 高直 五月 十月

酉
安直 高直 五月 十月

戌
安直 高直 五月 十月

亥
安直 高直 五月 十月

子
安直 高直 五月 十月

丑
安直 高直 五月 十月

寅
安直 高直 五月 十月

卯
安直 高直 五月 十月

文政子戶
弘化巳追
拾年簡
持渡高
遺平均
高直
安直

辰
安直 高直 五月 十月

巳
安直 高直 五月 十月

午
安直 高直 五月 十月

未
安直 高直 五月 十月

申
安直 高直 五月 十月

酉
安直 高直 五月 十月

戌
安直 高直 五月 十月

亥
安直 高直 五月 十月

子
安直 高直 五月 十月

丑
安直 高直 五月 十月

巳

卯

以

以

清石
王保家下

文化五辰
文政十亥
北年之間
持渡高
遺平均
高直
安直

安直
高直
五月
十月

午

安直

未

安直

安直
高直
五月
十月

申

安直

安直
高直
五月
十月

酉

安直

戌

安直

亥

安直

子

安直

丑

安直

寅

安直

卯

安直

文政子戶
弘化巳追
拾年簡
持渡高
遺平均
高直
安直

安直
高直
五月
十月

辰

安直

巳

安直

午

安直

未

安直

申

安直

酉

安直

戌

安直

亥

安直

子

安直

丑

安直

安直
高直
五月
十月

般青

文化五辰
文政十直
持渡高
遺平均
高直
安直
共年之間

卯
寅
丑
子

午
五月
十月
高直
安直

未
五月
十月
高直
安直

申
五月
十月
高直
安直

酉
五月
十月
高直
安直

戌
五月
十月
高直
安直

亥

五月
十月
高直
安直

子

五月
十月
高直
安直

丑

五月
十月
高直
安直

寅

五月
十月
高直
安直

卯

五月
十月
高直
安直

文政十直
弘化三直
持渡高
遺平均
高直
安直
拾年之間

辰

五月
十月
高直
安直

巳

五月
十月
高直
安直

午

五月
十月
高直
安直

未

五月
十月
高直
安直

申

五月
十月
高直
安直

酉

五月
十月
高直
安直

戌

五月
十月
高直
安直

亥

五月
十月
高直
安直

子

五月
十月
高直
安直

丑

五月
十月
高直
安直

百八
拾年之間

益智

文化五辰戸持渡高
文政十亥道遺平均
北々年之間安高直

文政子戸持渡高
弘化三巳道遺平均
拾八年簡安高直

三〇〇
三〇〇

力多三三
後

午
五月
十月
高直
安直

下
高直

辰
五月
十月
高直
安直

朝

百
高直

申
五月
十月
高直
安直

中
高直

午
五月
十月
高直
安直

力
高直

酉
五月
十月
高直
安直

下
高直

未
五月
十月
高直
安直

朝

三〇〇
三〇〇

戌
五月
十月
高直
安直

申
五月
十月
高直
安直

力
高直

亥
五月
十月
高直
安直

酉
五月
十月
高直
安直

力
高直

子
五月
十月
高直
安直

戌
五月
十月
高直
安直

力
高直

丑
五月
十月
高直
安直

亥
五月
十月
高直
安直

力
高直

寅
五月
十月
高直
安直

子
五月
十月
高直
安直

卯
五月
十月
高直
安直

丑
五月
十月
高直
安直

三〇〇
三〇〇

極子純

文化五辰戶持渡高
文政十亥追遺平均
九年之間安高直

安高直

尾

雙字尾子

午 五月 高直 十月 安直

未 五月 高直 十月 安直

申 五月 高直 十月 安直

酉 五月 高直 十月 安直

戌 五月 高直 十月 安直

亥 五月 高直 十月 安直

子 五月 高直 十月 安直

丑 五月 高直 十月 安直

寅 五月 高直 十月 安直

卯 五月 高直 十月 安直

文政子戶持渡高
弘化三巳追遺平均
拾八年簡安高直

辰 五月 高直 十月 安直

巳 五月 高直 十月 安直

午 五月 高直 十月 安直

未 五月 高直 十月 安直

申 五月 高直 十月 安直

酉 五月 高直 十月 安直

戌 五月 高直 十月 安直

亥 五月 高直 十月 安直

子 五月 高直 十月 安直

丑 五月 高直 十月 安直

安高直

ヤラツハ

文化五辰戸持渡高
文政十亥直遺平均
九年之間安直

文政子戸持渡高
弘化己直遺平均
拾八年簡安直

高直

午
五月
十月
安直

高直

辰
五月
十月
安直

高直

未
五月
十月
安直

高直

己
五月
十月
安直

高直

申
五月
十月
安直

高直

午
五月
十月
安直

高直

酉
五月
十月
安直

高直

未
五月
十月
安直

高直

戌
五月
十月
安直

高直

申
五月
十月
安直

高直

亥
五月
十月
安直

高直

酉
五月
十月
安直

高直

子
五月
十月
安直

高直

戌
五月
十月
安直

高直

丑
五月
十月
安直

高直

亥
五月
十月
安直

高直

寅
五月
十月
安直

高直

子
五月
十月
安直

高直

卯
五月
十月
安直

高直

丑
五月
十月
安直

麻黄

文化五辰
文政十亥
廿五年之間
持渡高
遺平均
高直
安直

高直
安直

文政十子
弘化己
拾八年簡
持渡高
遺平均
高直
安直

高直
安直

八下
卯
卯
卯
卯
卯
卯
卯
卯

午
五月
十月
高直
安直

辰
五月
十月
高直
安直

卯
卯
卯
卯
卯
卯
卯
卯

未
五月
十月
高直
安直

巳
五月
十月
高直
安直

卯
卯
卯
卯
卯
卯
卯
卯

申
五月
十月
高直
安直

午
五月
十月
高直
安直

卯
卯
卯
卯
卯
卯
卯
卯

酉
五月
十月
高直
安直

未
五月
十月
高直
安直

卯
卯
卯
卯
卯
卯
卯
卯

戌
五月
十月
高直
安直

申
五月
十月
高直
安直

卯
卯
卯
卯
卯
卯
卯
卯

亥
五月
十月
高直
安直

酉
五月
十月
高直
安直

卯
卯
卯
卯
卯
卯
卯
卯

子
五月
十月
高直
安直

戌
五月
十月
高直
安直

卯
卯
卯
卯
卯
卯
卯
卯

丑
五月
十月
高直
安直

亥
五月
十月
高直
安直

卯
卯
卯
卯
卯
卯
卯
卯

寅
五月
十月
高直
安直

子
五月
十月
高直
安直

卯
卯
卯
卯
卯
卯
卯
卯

卯
五月
十月
高直
安直

丑
五月
十月
高直
安直

高直
廿年簡

文化五辰戶
文政子亥直
持渡高
遺平均
高直
安直

文政子戶
弘化己直
拾八年簡
持渡高
遺平均
高直
安直

高直
安直

高直

午 五月 十月 高直 安直
未 五月 十月 高直 安直
申 五月 十月 高直 安直
酉 五月 十月 高直 安直
戌 五月 十月 高直 安直

高直

辰 五月 十月 高直 安直
巳 五月 十月 高直 安直
午 五月 十月 高直 安直
未 五月 十月 高直 安直
申 五月 十月 高直 安直

高直

亥 五月 十月 高直 安直
子 五月 十月 高直 安直
丑 五月 十月 高直 安直
寅 五月 十月 高直 安直
卯 五月 十月 高直 安直

高直

高直

酉 五月 十月 高直 安直
戌 五月 十月 高直 安直
亥 五月 十月 高直 安直
子 五月 十月 高直 安直
丑 五月 十月 高直 安直

三ノ子ニヤ

文化五辰戸持渡高
文政十亥迄遺平均
廿ヶ年之間安直

文政十子戸持渡高
弘化三巳迄遺平均
拾ヶ年之間安直

高直
安直

高直

午
五月十月
安直高直

高直

辰
五月十月
安直高直

高直

未
五月十月
安直高直

己
五月十月
安直高直

高直

申
五月十月
安直高直

高直

午
五月十月
安直高直

高直

酉
五月十月
安直高直

高直

未
五月十月
安直高直

高直

戌
五月十月
安直高直

申
五月十月
安直高直

高直

子
五月十月
安直高直

戌
五月十月
安直高直

高直

丑
五月十月
安直高直

亥
五月十月
安直高直

高直

寅
五月十月
安直高直

子
五月十月
安直高直

高直

卯
五月十月
安直高直

丑
五月十月
安直高直

17

桂枝

文化五辰戸
文政十委迄
廿九年之間
持渡高
遺平均
高直
安直

其成あり

文政十子戸
弘化三迄
拾八年簡
持渡高
遺平均
高直
安直

其成あり

音直

午
五月
十月
高直
安直

音直

辰
五月
十月
高直
安直

音直

未
五月
十月
高直
安直

音直

己
五月
十月
高直
安直

音直

申
五月
十月
高直
安直

音直

午
五月
十月
高直
安直

音直

酉
五月
十月
高直
安直

音直

未
五月
十月
高直
安直

音直

戌
五月
十月
高直
安直

音直

申
五月
十月
高直
安直

音直

亥
五月
十月
高直
安直

音直

酉
五月
十月
高直
安直

音直

子
五月
十月
高直
安直

音直

戌
五月
十月
高直
安直

音直

丑
五月
十月
高直
安直

音直

亥
五月
十月
高直
安直

音直

寅
五月
十月
高直
安直

音直

子
五月
十月
高直
安直

音直

卯
五月
十月
高直
安直

音直

丑
五月
十月
高直
安直

音直

辰
五月
十月
高直
安直

音直

寅
五月
十月
高直
安直

亥

文化五辰
文政十亥
北年之間
持渡高
遺平均
高直
安直

午
五月
十月
高直
安直

未
五月
十月
高直
安直

申
五月
十月
高直
安直

酉
五月
十月
高直
安直

戌
五月
十月
高直
安直

亥
五月
十月
高直
安直

子
五月
十月
高直
安直

丑
五月
十月
高直
安直

寅
五月
十月
高直
安直

卯
五月
十月
高直
安直

白

文政子
弘化三
拾年之間
持渡高
遺平均
高直
安直

辰
五月
十月
高直
安直

巳
五月
十月
高直
安直

午
五月
十月
高直
安直

未
五月
十月
高直
安直

申
五月
十月
高直
安直

酉
五月
十月
高直
安直

戌
五月
十月
高直
安直

亥
五月
十月
高直
安直

子
五月
十月
高直
安直

丑
五月
十月
高直
安直

亥

白

亥

附子

文化五辰戸持渡高
文政十亥追遺平均
共年之間安直

高直

文政十子戸持渡高
弘化己追遺平均
拾八年簡安直

高直

17
17
17
17
17
17
17
17
17
17

午
五月
十月
高直
安直

高直

辰
五月
十月
高直
安直

高直

17
17
17
17
17
17
17
17
17
17

未
五月
十月
高直
安直

高直

巳
五月
十月
高直
安直

高直

17
17
17
17
17
17
17
17
17
17

申
五月
十月
高直
安直

高直

午
五月
十月
高直
安直

高直

17
17
17
17
17
17
17
17
17
17

酉
五月
十月
高直
安直

高直

未
五月
十月
高直
安直

高直

17
17
17
17
17
17
17
17
17
17

戌
五月
十月
高直
安直

高直

申
五月
十月
高直
安直

高直

亥

五月
十月
高直
安直

子

五月
十月
高直
安直

丑

五月
十月
高直
安直

寅

五月
十月
高直
安直

卯

五月
十月
高直
安直

丑
五月
十月
高直
安直

高直

子
五月
十月
高直
安直

高直

亥
五月
十月
高直
安直

高直

戌
五月
十月
高直
安直

高直

酉
五月
十月
高直
安直

高直

申
五月
十月
高直
安直

高直

子亥仁

文化五辰戶
文政十亥道
持渡高
遺平均
九年之間
安高直

文政子戶
弘化三道
持渡高
遺平均
拾年之間
安高直

子亥仁

午

五月
高直
安直

辰

五月
高直
安直

未

五月
高直
安直

己

五月
高直
安直

申

五月
高直
安直

午

五月
高直
安直

酉

五月
高直
安直

未

五月
高直
安直

戌

五月
高直
安直

申

五月
高直
安直

亥

五月
高直
安直

酉

五月
高直
安直

子

五月
高直
安直

戌

五月
高直
安直

丑

五月
高直
安直

亥

五月
高直
安直

寅

五月
高直
安直

子

五月
高直
安直

卯

五月
高直
安直

丑

五月
高直
安直

子亥仁

子亥仁

子亥仁

子亥仁

愛多子

文化五辰戶
文政十亥追
持渡高
遺平均
高直
安直
廿年之間

文政十子戶
弘化巳追
持渡高
遺平均
高直
安直
拾年之間

弘化
子
戶

卯 安直 高直 五月 十月	寅 安直 高直 五月 十月	丑 安直 高直 五月 十月	子 安直 高直 五月 十月	亥 安直 高直 五月 十月	戌 安直 高直 五月 十月	酉 安直 高直 五月 十月	申 安直 高直 五月 十月	未 安直 高直 五月 十月	午 安直 高直 五月 十月
---------------------------	---------------------------	---------------------------	---------------------------	---------------------------	---------------------------	---------------------------	---------------------------	---------------------------	---------------------------

丑 安直 高直 五月 十月	子 安直 高直 五月 十月	亥 安直 高直 五月 十月	戌 安直 高直 五月 十月	酉 安直 高直 五月 十月	申 安直 高直 五月 十月	未 安直 高直 五月 十月	午 安直 高直 五月 十月	巳 安直 高直 五月 十月	辰 安直 高直 五月 十月
---------------------------	---------------------------	---------------------------	---------------------------	---------------------------	---------------------------	---------------------------	---------------------------	---------------------------	---------------------------

皇極經世

文化五辰戸
文政十亥追
北々年之間
持渡高
遺平均
高直
安直

三〇信
三〇信

午
五月
十月
高直
安直

物

七〇信

未
五月
十月
高直
安直

門

三〇信
三〇信
三〇信

申
五月
十月
高直
安直

門

三〇信
三〇信
三〇信

酉
五月
十月
高直
安直

三〇信

三〇信

戌
五月
十月
高直
安直

三〇信

亥
五月
十月
高直
安直

三〇信

子
五月
十月
高直
安直

三〇信

丑
五月
十月
高直
安直

寅
五月
十月
高直
安直

卯
五月
十月
高直
安直

文政子戸
弘化巳追
拾八年簡
持渡高
遺平均
高直
安直

三〇信

辰
五月
十月
高直
安直

巳
五月
十月
高直
安直

午
五月
十月
高直
安直

三〇信

未
五月
十月
高直
安直

申
五月
十月
高直
安直

酉
五月
十月
高直
安直

戌
五月
十月
高直
安直

亥
五月
十月
高直
安直

子
五月
十月
高直
安直

丑
五月
十月
高直
安直

朝五味子

文化五辰戶持渡高
文政十亥追遺平均
北年之間安高直

文政子戶持渡高
弘化巳追遺平均
拾年之間安高直

朝

五味子

午

安高直 十月 五月

未

安高直 十月 五月

申

安高直 十月 五月

酉

安高直 十月 五月

戌

安高直 十月 五月

亥

安高直 十月 五月

子

安高直 十月 五月

丑

安高直 十月 五月

寅

安高直 十月 五月

卯

安高直 十月 五月

辰

安高直 十月 五月

巳

安高直 十月 五月

午

安高直 十月 五月

未

安高直 十月 五月

申

安高直 十月 五月

酉

安高直 十月 五月

戌

安高直 十月 五月

亥

安高直 十月 五月

子

安高直 十月 五月

丑

安高直 十月 五月

胡椒

文政五辰戸持渡高
文政十亥追遺平均
北今年之間安直

五月十月
高直
安直

午

五月十月
高直
安直

五月十月
高直
安直

未

五月十月
高直
安直

五月十月
高直
安直

申

五月十月
高直
安直

五月十月
高直
安直

酉

五月十月
高直
安直

五月十月
高直
安直

戌

五月十月
高直
安直

五月十月
高直
安直

亥

五月十月
高直
安直

子

五月十月
高直
安直

丑

五月十月
高直
安直

寅

五月十月
高直
安直

卯

五月十月
高直
安直

文政十子戸持渡高
弘化己追遺平均
拾八年之間安直

辰

五月十月
高直
安直

巳

五月十月
高直
安直

午

五月十月
高直
安直

未

五月十月
高直
安直

申

五月十月
高直
安直

酉

五月十月
高直
安直

戌

五月十月
高直
安直

亥

五月十月
高直
安直

子

五月十月
高直
安直

丑

五月十月
高直
安直

卯
寅
丑
子
亥

卯 五月 十月 高直 安直
寅 五月 十月 高直 安直
丑 五月 十月 高直 安直
子 五月 十月 高直 安直
亥 五月 十月 高直 安直

丑
子
亥
戌
酉

丑 五月 十月 高直 安直
子 五月 十月 高直 安直
亥 五月 十月 高直 安直
戌 五月 十月 高直 安直
酉 五月 十月 高直 安直

戌
酉
申
未
午

戌 五月 十月 高直 安直
酉 五月 十月 高直 安直
申 五月 十月 高直 安直
未 五月 十月 高直 安直
午 五月 十月 高直 安直

申
未
午
巳
辰

申 五月 十月 高直 安直
未 五月 十月 高直 安直
午 五月 十月 高直 安直
巳 五月 十月 高直 安直
辰 五月 十月 高直 安直

文化五辰戸
文政十亥迄
九年之間
持渡高
遺平均
高直
安直

文政子戸
弘化巳迄
拾八年簡
持渡高
遺平均
高直
安直

傳書

文化五辰戸
文政十亥迄
九年之間
持渡高
遺平均
高直
安直

文政子戸
弘化巳迄
拾八年簡
持渡高
遺平均
高直
安直

傳書

丑
子

文化五辰戸
文政十亥迄
持渡高
遺平均
九年之間
安直

高直
安直

高直

午
五月
十月

安直

未
五月
十月

安直

申
五月
十月

安直

酉
五月
十月

安直

戌
五月
十月

安直

亥
五月
十月

安直

子
五月
十月

安直

丑
五月
十月

安直

寅
五月
十月

安直

卯
五月
十月

安直

文政子戸
弘化己迄
持渡高
遺平均
拾八年簡
安直

高直
安直

辰
五月
十月

安直

巳
五月
十月

安直

午
五月
十月

安直

未
五月
十月

安直

申
五月
十月

安直

酉
五月
十月

安直

戌
五月
十月

安直

亥
五月
十月

安直

子
五月
十月

安直

丑
五月
十月

安直

本凍

文化五辰戸
文政十亥迄
九年之間

九年之間
安高直

文化五辰戸
文政十亥迄
九年之間
持渡高
遺平均
安高直

文政十子戸
弘化三迄
拾八年之間
持渡高
遺平均
安高直

三
三
三

午

五月
十月
高直
安直

未

五月
十月
高直
安直

申

五月
十月
高直
安直

酉

五月
十月
高直
安直

戌

五月
十月
高直
安直

亥

五月
十月
高直
安直

子

五月
十月
高直
安直

丑

五月
十月
高直
安直

寅

五月
十月
高直
安直

卯

五月
十月
高直
安直

辰

五月
十月
高直
安直

巳

五月
十月
高直
安直

午

五月
十月
高直
安直

未

五月
十月
高直
安直

申

五月
十月
高直
安直

酉

五月
十月
高直
安直

戌

五月
十月
高直
安直

亥

五月
十月
高直
安直

子

五月
十月
高直
安直

丑

五月
十月
高直
安直

牛黃

文化五辰戸
文政十亥迄
九年之間

午
高直
安直

持渡高
遺平均

五月
十月
高直
安直

未
高直
安直

持渡高
遺平均

五月
十月
高直
安直

申
高直
安直

持渡高
遺平均

五月
十月
高直
安直

酉
高直
安直

持渡高
遺平均

五月
十月
高直
安直

戌
高直
安直

持渡高
遺平均

五月
十月
高直
安直

亥
高直
安直

持渡高
遺平均

五月
十月
高直
安直

子
高直
安直

持渡高
遺平均

五月
十月
高直
安直

丑
高直
安直

持渡高
遺平均

五月
十月
高直
安直

寅
高直
安直

持渡高
遺平均

五月
十月
高直
安直

卯
高直
安直

持渡高
遺平均

五月
十月
高直
安直

文政子戸
弘化三迄
拾八年簡
持渡高
遺平均
高直
安直

辰
高直
安直

持渡高
遺平均

五月
十月
高直
安直

巳
高直
安直

持渡高
遺平均

五月
十月
高直
安直

午
高直
安直

持渡高
遺平均

五月
十月
高直
安直

未
高直
安直

持渡高
遺平均

五月
十月
高直
安直

申
高直
安直

持渡高
遺平均

五月
十月
高直
安直

酉
高直
安直

持渡高
遺平均

五月
十月
高直
安直

戌
高直
安直

持渡高
遺平均

五月
十月
高直
安直

亥
高直
安直

持渡高
遺平均

五月
十月
高直
安直

子
高直
安直

持渡高
遺平均

五月
十月
高直
安直

丑
高直
安直

持渡高
遺平均

五月
十月
高直
安直

持渡高
遺平均
高直
安直

少谷射

卯	寅	丑	子	亥
安直 高直 十月 五月	安直 高直 十月 五月	安直 高直 十月 五月	安直 高直 十月 五月	安直 高直 十月 五月

戌	酉	申	未	午
安直 高直 十月 五月	安直 高直 十月 五月	安直 高直 十月 五月	安直 高直 十月 五月	安直 高直 十月 五月

丑	子	亥	戌	酉
安直 高直 十月 五月	安直 高直 十月 五月	安直 高直 十月 五月	安直 高直 十月 五月	安直 高直 十月 五月

申	未	午	巳	辰
安直 高直 十月 五月	安直 高直 十月 五月	安直 高直 十月 五月	安直 高直 十月 五月	安直 高直 十月 五月

拾年

文化五辰
文政十亥
北年之間
持渡高
遺平均
安直

文政子戶
弘化巳追
拾年簡
持渡高
遺平均
安直

拾年

環珀

文化五辰
文政十亥
北年之間
持渡高
遺平均
安直

文政子戶
弘化巳追
拾年簡
持渡高
遺平均
安直

高直
安直

午
五月
十月
高直
安直

未
五月
十月
高直
安直

申
五月
十月
高直
安直

酉
五月
十月
高直
安直

戌
五月
十月
高直
安直

亥
五月
十月
高直
安直

子
五月
十月
高直
安直

丑
五月
十月
高直
安直

寅
五月
十月
高直
安直

卯
五月
十月
高直
安直

辰
五月
十月
高直
安直

巳
五月
十月
高直
安直

午
五月
十月
高直
安直

未
五月
十月
高直
安直

申
五月
十月
高直
安直

酉
五月
十月
高直
安直

戌
五月
十月
高直
安直

亥
五月
十月
高直
安直

子
五月
十月
高直
安直

丑
五月
十月
高直
安直

大拾

五拾

乃五拾

乃八

乃九

十東
吉

乃八

乃九

乃八

乃九

乃八

乃九

				亥
				子
				丑
				寅
				卯

卯	寅	丑	子	亥
安直 高直 五月 十月	安直 高直 五月 十月	安直 高直 五月 十月	安直 高直 五月 十月	安直 高直 五月 十月

				酉
				戌
				亥
				子
				丑

安直 高直 五月 十月

				九

戌	酉	申	未	午
安直 高直 五月 十月	安直 高直 五月 十月	安直 高直 五月 十月	安直 高直 五月 十月	安直 高直 五月 十月

				辰
				巳
				午
				未
				申

安直 高直 五月 十月

紅 死
川
五
七
三
七
三
五
七

文化五辰戶 持渡高
文政十亥追 遺平均
廿年之間 安直

文政子戶 持渡高
弘化己追 遺平均
拾年簡 安直

川
五
七
三
七
三
五
七

於黃連

文化五辰
文政十亥
遺平均
持渡高

文化五辰
文政十亥
遺平均
持渡高

文政十亥
弘化三巳
遺平均
持渡高

拾八年簡
安高直
直直

午
五月
十月
高直
安直

高直

辰
五月
十月
高直
安直

未
五月
十月
高直
安直

高直

巳
五月
十月
高直
安直

申
五月
十月
高直
安直

高直

午
五月
十月
高直
安直

酉
五月
十月
高直
安直

高直

未
五月
十月
高直
安直

戌
五月
十月
高直
安直

高直

申
五月
十月
高直
安直

亥
五月
十月
高直
安直

高直

酉
五月
十月
高直
安直

子
五月
十月
高直
安直

高直

戌
五月
十月
高直
安直

丑
五月
十月
高直
安直

高直

亥
五月
十月
高直
安直

寅
五月
十月
高直
安直

高直

子
五月
十月
高直
安直

卯
五月
十月
高直
安直

高直

丑
五月
十月
高直
安直

辰
五月
十月
高直
安直

高直

寅
五月
十月
高直
安直

巳
五月
十月
高直
安直

高直

卯
五月
十月
高直
安直

午
五月
十月
高直
安直

高直

辰
五月
十月
高直
安直

工口三ホ一

文化五辰戸
文政十亥追
持渡高
遺平均
廿年之間
安高直

卯

午
五月
十月
高直
安直

未

申
五月
十月
高直
安直

酉

戌
五月
十月
高直
安直

亥

子

卯
五月
十月
高直
安直

辰

巳
五月
十月
高直
安直

午

未
五月
十月
高直
安直

申

酉
五月
十月
高直
安直

酉

戌
五月
十月
高直
安直

文政十子戸
弘化三追
持渡高
遺平均
拾八年簡
安高直

卯

辰
五月
十月
高直
安直

未

申
五月
十月
高直
安直

酉

戌
五月
十月
高直
安直

亥

子

卯
五月
十月
高直
安直

辰

巳
五月
十月
高直
安直

午

未
五月
十月
高直
安直

申

酉
五月
十月
高直
安直

酉

戌
五月
十月
高直
安直

二分三毛

文化五辰
文政十亥
北々年之間
持渡高
遺平均
高直
安直

卯

五月
十月
高直
安直

辰

五月
十月
高直
安直

巳

五月
十月
高直
安直

午

五月
十月
高直
安直

未

五月
十月
高直
安直

卯

卯

酉

五月
十月
高直
安直

申

五月
十月
高直
安直

未

五月
十月
高直
安直

午

五月
十月
高直
安直

卯

亥

五月
十月
高直
安直

子

五月
十月
高直
安直

丑

五月
十月
高直
安直

寅

五月
十月
高直
安直

卯

五月
十月
高直
安直

文政子戸
弘化己追
拾年之間
持渡高
遺平均
高直
安直

辰

五月
十月
高直
安直

巳

五月
十月
高直
安直

午

五月
十月
高直
安直

未

五月
十月
高直
安直

申

五月
十月
高直
安直

酉

五月
十月
高直
安直

戌

五月
十月
高直
安直

亥

五月
十月
高直
安直

子

五月
十月
高直
安直

丑

五月
十月
高直
安直

三之三

文化五辰戸持渡高
文政十亥追遺平均
北々年之間安直

文政十子戸持渡高
弘化三追遺平均
拾八年簡安直

戸持渡高

午 五月 十月 高直 安直

戸持渡高

戸持渡高

辰 五月 十月 高直 安直

戸持渡高

双毛

戸持渡高

未 五月 十月 高直 安直

戸持渡高

巳 五月 十月 高直 安直

戸持渡高

申 五月 十月 高直 安直

戸持渡高

午 五月 十月 高直 安直

戸持渡高

酉 五月 十月 高直 安直

未 五月 十月 高直 安直

戸持渡高

戌 五月 十月 高直 安直

申 五月 十月 高直 安直

戸持渡高

亥 五月 十月 高直 安直

酉 五月 十月 高直 安直

戸持渡高

子 五月 十月 高直 安直

戌 五月 十月 高直 安直

戸持渡高

丑 五月 十月 高直 安直

亥 五月 十月 高直 安直

戸持渡高

寅 五月 十月 高直 安直

子 五月 十月 高直 安直

戸持渡高

卯 五月 十月 高直 安直

丑 五月 十月 高直 安直

天皇黃

文化五辰
文政十亥
北年之間
持渡高
遺平均
高直
安直

午

五月
高直
安直

未

五月
高直
安直

申

五月
高直
安直

酉

五月
高直
安直

戌

五月
高直
安直

亥

五月
高直
安直

子

五月
高直
安直

丑

五月
高直
安直

寅

五月
高直
安直

卯

五月
高直
安直

文政十子
弘化三丑
拾年之間
持渡高
遺平均
高直
安直

辰

五月
高直
安直

巳

五月
高直
安直

午

五月
高直
安直

未

五月
高直
安直

申

五月
高直
安直

酉

五月
高直
安直

戌

五月
高直
安直

亥

五月
高直
安直

子

五月
高直
安直

丑

五月
高直
安直

子
子
子

子
子
子

阿仙系

文化五辰戸
文政十亥迄
遺平均
持渡高
廿五年間
安直

遺平均

文政十戸
弘化巳迄
遺平均
持渡高
拾八年間
安直

遺平均

音
音
音

午
五月
十月
高直
安直

音

辰
五月
十月
高直
安直

未
五月
十月
高直
安直

己
五月
十月
高直
安直

音
音
音

申
五月
十月
高直
安直

音

午
五月
十月
高直
安直

酉
五月
十月
高直
安直

未
五月
十月
高直
安直

音
音
音

戌
五月
十月
高直
安直

音

申
五月
十月
高直
安直

音
音
音

亥
五月
十月
高直
安直

音

酉
五月
十月
高直
安直

音
音
音

子
五月
十月
高直
安直

戌
五月
十月
高直
安直

音
音
音

丑
五月
十月
高直
安直

亥
五月
十月
高直
安直

寅
五月
十月
高直
安直

子
五月
十月
高直
安直

卯
五月
十月
高直
安直

丑
五月
十月
高直
安直

凡例

文化五辰
文政十亥
共年之間
持渡高
遺平均
高直
安直

高直

文政子声
弘化三直
拾年之間
持渡高
遺平均
高直
安直

高直

凡例

高直

午

五月
高直
安直

未

五月
高直
安直

申

五月
高直
安直

酉

五月
高直
安直

戌

五月
高直
安直

亥

五月
高直
安直

子

五月
高直
安直

丑

五月
高直
安直

寅

五月
高直
安直

卯

五月
高直
安直

辰

五月
高直
安直

巳

五月
高直
安直

午

五月
高直
安直

未

五月
高直
安直

申

五月
高直
安直

酉

五月
高直
安直

戌

五月
高直
安直

亥

五月
高直
安直

子

五月
高直
安直

丑

五月
高直
安直

卯
寅
丑
子
亥

卯
安直 高直 十月 五月
寅
安直 高直 十月 五月
丑
安直 高直 十月 五月
子
安直 高直 十月 五月
亥
安直 高直 十月 五月

丑
子
亥
戌
酉

丑
安直 高直 十月 五月
子
安直 高直 十月 五月
亥
安直 高直 十月 五月
戌
安直 高直 十月 五月
酉
安直 高直 十月 五月

戌
酉
申
未
午

戌
安直 高直 十月 五月
酉
安直 高直 十月 五月
申
安直 高直 十月 五月
未
安直 高直 十月 五月
午
安直 高直 十月 五月

申
未
午
巳
辰

申
安直 高直 十月 五月
未
安直 高直 十月 五月
午
安直 高直 十月 五月
巳
安直 高直 十月 五月
辰
安直 高直 十月 五月

可
後

文化五辰
文政十亥
北平年間
持渡高
遺平均
安直

文政子戶
弘化巳追
拾八年簡
持渡高
遺平均
安直

高直
安直

安身香

三徳のふりかへり
川上ハルハル

文化五辰

文政十亥

北今之間

持渡高

遺平均

安直

午

五月
十月
高直

未

五月
十月
高直

申

五月
十月
高直

酉

五月
十月
高直

戌

五月
十月
高直

亥

五月
十月
高直

子

五月
十月
高直

丑

五月
十月
高直

寅

五月
十月
高直

卯

五月
十月
高直

三徳のふりかへり

文政十子

弘化三巳

拾今之間

持渡高

遺平均

安直

辰

五月
十月
高直

巳

五月
十月
高直

午

五月
十月
高直

未

五月
十月
高直

申

五月
十月
高直

酉

五月
十月
高直

戌

五月
十月
高直

亥

五月
十月
高直

子

五月
十月
高直

丑

五月
十月
高直

三徳のふりかへり

川上ハルハル

ア三三三

文化五辰戸
文政十亥追
九年之間
持渡高
遺平均
高直
安直

文政子戸
弘化己追
拾八年簡
持渡高
遺平均
高直
安直

主方
乃乃乃乃

乃乃乃

午
五月 十月
高直 安直

乃乃乃

辰
五月 十月
高直 安直

乃乃乃

未
五月 十月
高直 安直

乃乃乃

己
五月 十月
高直 安直

乃乃乃

申
五月 十月
高直 安直

乃乃乃

午
五月 十月
高直 安直

乃乃乃

酉
五月 十月
高直 安直

乃乃乃

未
五月 十月
高直 安直

乃乃乃

戌
五月 十月
高直 安直

申
五月 十月
高直 安直

乃乃乃

亥
五月 十月
高直 安直

酉
五月 十月
高直 安直

乃乃乃

子
五月 十月
高直 安直

戌
五月 十月
高直 安直

乃乃乃

丑
五月 十月
高直 安直

亥
五月 十月
高直 安直

乃乃乃

寅
五月 十月
高直 安直

子
五月 十月
高直 安直

乃乃乃

卯
五月 十月
高直 安直

丑
五月 十月
高直 安直

河元

文化五辰
文政十亥
九年之間
持渡高
遺平均
高直
安直

文政子
弘化三
拾年簡
持渡高
遺平均
高直
安直

持渡高
遺平均
高直
安直

午

五月
十月
高直
安直

未

五月
十月
高直
安直

申

五月
十月
高直
安直

酉

五月
十月
高直
安直

戌

五月
十月
高直
安直

亥

五月
十月
高直
安直

子

五月
十月
高直
安直

丑

五月
十月
高直
安直

寅

五月
十月
高直
安直

卯

五月
十月
高直
安直

辰

五月
十月
高直
安直

巳

五月
十月
高直
安直

午

五月
十月
高直
安直

未

五月
十月
高直
安直

申

五月
十月
高直
安直

酉

五月
十月
高直
安直

戌

五月
十月
高直
安直

亥

五月
十月
高直
安直

子

五月
十月
高直
安直

丑

五月
十月
高直
安直

卯

卯

卯

卯

ア三ノト儿

文化五辰戸持渡高
文政十亥追遺平均
廿ヶ年之間安直

午
五月
十月
高直
安直

未
五月
十月
高直
安直

申
五月
十月
高直
安直

酉
五月
十月
高直
安直

戌
五月
十月
高直
安直

皇居
朱

皇居
仁
朱

亥
五月
十月
高直
安直

子
五月
十月
高直
安直

丑
五月
十月
高直
安直

寅
五月
十月
高直
安直

卯
五月
十月
高直
安直

文政子戸持渡高
弘化三巳追遺平均
拾ヶ年簡安直

辰
五月
十月
高直
安直

巳
五月
十月
高直
安直

午
五月
十月
高直
安直

未
五月
十月
高直
安直

申
五月
十月
高直
安直

皇居

酉
五月
十月
高直
安直

戌
五月
十月
高直
安直

亥
五月
十月
高直
安直

子
五月
十月
高直
安直

丑
五月
十月
高直
安直

阿魏

文化五辰戸持渡高
文政十亥追遺平均
北ヶ年之間安直

文政子戸持渡高
弘化三巳追遺平均
拾ヶ年之間安直

白糸

午
五月 十月
高直 安直

白糸

白糸

未
五月 十月
高直 安直

白糸

白糸

申
五月 十月
高直 安直

白糸

午
五月 十月
高直 安直

白糸

酉
五月 十月
高直 安直

白糸

未
五月 十月
高直 安直

白糸

戌
五月 十月
高直 安直

申
五月 十月
高直 安直

白糸

亥
五月 十月
高直 安直

酉
五月 十月
高直 安直

白糸

子
五月 十月
高直 安直

戌
五月 十月
高直 安直

白糸

丑
五月 十月
高直 安直

亥
五月 十月
高直 安直

白糸

卯
五月 十月
高直 安直

丑
五月 十月
高直 安直

寅
五月 十月
高直 安直

子
五月 十月
高直 安直

西麻仁

文化五辰戸
文政十亥迄
九年之間
持渡高
遺平均
高直

如毛

手

午
五月
十月
高直
安直

手
五月
十月
高直
安直

手

文政子戸
弘化巳迄
拾八年簡
持渡高
遺平均
高直
安直

手
手

17

手

未
五月
十月
高直
安直

己
五月
十月
高直
安直

17

手

酉
五月
十月
高直
安直

未
五月
十月
高直
安直

手

戌
五月
十月
高直
安直

申
五月
十月
高直
安直

手

手

手

亥
五月
十月
高直
安直

酉
五月
十月
高直
安直

子
五月
十月
高直
安直

戌
五月
十月
高直
安直

丑
五月
十月
高直
安直

亥
五月
十月
高直
安直

手

寅
五月
十月
高直
安直

子
五月
十月
高直
安直

卯
五月
十月
高直
安直

丑
五月
十月
高直
安直

山段末

文化五辰戸
文政十亥迄
九年之間
持渡高
遺平均
高直
安直

白合
り
ま
ま

文政十子戸
弘化三迄
拾八年簡
持渡高
遺平均
高直
安直

三
ま
ま
ま

り
ま
ま

午
五月
十月
高直
安直

り
ま
ま

辰
五月
十月
高直
安直

り
ま
ま

未
五月
十月
高直
安直

り
ま
ま

巳
五月
十月
高直
安直

り
ま
ま

申
五月
十月
高直
安直

り
ま
ま

午
五月
十月
高直
安直

り
ま
ま

酉
五月
十月
高直
安直

り
ま
ま

未
五月
十月
高直
安直

り
ま
ま

戌
五月
十月
高直
安直

り
ま
ま

申
五月
十月
高直
安直

り
ま
ま

子
五月
十月
高直
安直

り
ま
ま

戌
五月
十月
高直
安直

り
ま
ま

丑
五月
十月
高直
安直

り
ま
ま

子
五月
十月
高直
安直

り
ま
ま

寅
五月
十月
高直
安直

り
ま
ま

子
五月
十月
高直
安直

り
ま
ま

卯
五月
十月
高直
安直

り
ま
ま

丑
五月
十月
高直
安直

り
ま
ま

辰
五月
十月
高直
安直

り
ま
ま

丑
五月
十月
高直
安直

り
ま
ま

巳
五月
十月
高直
安直

り
ま
ま

寅
五月
十月
高直
安直

り
ま
ま

午
五月
十月
高直
安直

り
ま
ま

卯
五月
十月
高直
安直

り
ま
ま

未
五月
十月
高直
安直

り
ま
ま

卯
五月
十月
高直
安直

り
ま
ま

申
五月
十月
高直
安直

り
ま
ま

辰
五月
十月
高直
安直

り
ま
ま

酉
五月
十月
高直
安直

り
ま
ま

辰
五月
十月
高直
安直

養木

文化五辰戸 持渡高
文政十亥迄 遺平均
廿年之間 安高直

可也りのり

文政十子戸 持渡高
弘化三巳迄 遺平均
拾八年簡 安高直

星字のり

子
高直
安直

言のり

午
五月
十月
高直
安直

言のり

安直

未
高直
安直

未
五月
十月
高直
安直

言のり

安直

申
高直
安直

申
五月
十月
高直
安直

言のり

安直

酉
高直
安直

酉
五月
十月
高直
安直

言のり

安直

戌
高直
安直

戌
五月
十月
高直
安直

亥
高直
安直

亥
五月
十月
高直
安直

言のり

安直

子
高直
安直

子
五月
十月
高直
安直

言のり

安直

丑
五月
十月
高直
安直

言のり

安直

寅
五月
十月
高直
安直

言のり

安直

卯
五月
十月
高直
安直

言のり

安直

言のり

酉
五月
十月
高直
安直

言のり

安直

戌
五月
十月
高直
安直

言のり

安直

亥
五月
十月
高直
安直

言のり

安直

子
五月
十月
高直
安直

言のり

安直

丑
五月
十月
高直
安直

言のり

安直

寅
五月
十月
高直
安直

言のり

安直

庚角

文化五辰
文政十遺
九年之間
持渡高
遺平均
安直

高直
安直

午
五月
十月
高直
安直

高直
安直

高直
安直

未
五月
十月
高直
安直

高直
安直

己
五月
十月
高直
安直

高直
安直

申
五月
十月
高直
安直

高直
安直

午
五月
十月
高直
安直

高直
安直

酉
五月
十月
高直
安直

高直
安直

未
五月
十月
高直
安直

高直
安直

戌
五月
十月
高直
安直

申
五月
十月
高直
安直

高直
安直

亥
五月
十月
高直
安直

酉
五月
十月
高直
安直

高直
安直

子
五月
十月
高直
安直

戌
五月
十月
高直
安直

高直
安直

丑
五月
十月
高直
安直

亥
五月
十月
高直
安直

高直
安直

寅
五月
十月
高直
安直

子
五月
十月
高直
安直

高直
安直

卯
五月
十月
高直
安直

丑
五月
十月
高直
安直

文政子
弘化三
拾八年
持渡高
遺平均
安直

高直
安直

卯 安直 高直 十月 五月	寅 安直 高直 十月 五月	丑 安直 高直 十月 五月	子 安直 高直 十月 五月	亥 安直 高直 十月 五月
---------------------------	---------------------------	---------------------------	---------------------------	---------------------------

丑 安直 高直 十月 五月	子 安直 高直 十月 五月	亥 安直 高直 十月 五月	戌 安直 高直 十月 五月	酉 安直 高直 十月 五月
---------------------------	---------------------------	---------------------------	---------------------------	---------------------------

子 安直 高直 十月 五月	酉 安直 高直 十月 五月	申 安直 高直 十月 五月	未 安直 高直 十月 五月	午 安直 高直 十月 五月
---------------------------	---------------------------	---------------------------	---------------------------	---------------------------

戌 安直 高直 十月 五月	酉 安直 高直 十月 五月	申 安直 高直 十月 五月	未 安直 高直 十月 五月	午 安直 高直 十月 五月
---------------------------	---------------------------	---------------------------	---------------------------	---------------------------

申 安直 高直 十月 五月	未 安直 高直 十月 五月	午 安直 高直 十月 五月	巳 安直 高直 十月 五月	辰 安直 高直 十月 五月
---------------------------	---------------------------	---------------------------	---------------------------	---------------------------

戊
 文化五辰戶
 文政十亥迨
 廿年之間
 持渡高
 遺平均
 高直
 安直

文政子戶
 弘化巳迨
 拾八年簡
 持渡高
 遺平均
 高直
 安直

子
 高直
 安直

竹京

文化五辰戸
文政十亥迄
持渡高
遺平均
廿年之間
安高直

文政子戸
弘化巳迄
持渡高
遺平均
拾年之間
安高直

三才
伊
小
部

力
中
心
の
中
心

口
中
心
の
中
心

午
五月
十月
高直
安直

未
五月
十月
高直
安直

申
五月
十月
高直
安直

酉
五月
十月
高直
安直

戌
五月
十月
高直
安直

亥
五月
十月
高直
安直

子
五月
十月
高直
安直

丑
五月
十月
高直
安直

寅
五月
十月
高直
安直

卯
五月
十月
高直
安直

辰
五月
十月
高直
安直

巳
五月
十月
高直
安直

午
五月
十月
高直
安直

未
五月
十月
高直
安直

申
五月
十月
高直
安直

酉
五月
十月
高直
安直

戌
五月
十月
高直
安直

亥
五月
十月
高直
安直

子
五月
十月
高直
安直

丑
五月
十月
高直
安直

山 系

文化五辰

文化五辰
文政十亥
北年之間
遺平均
持渡高
安直

文政子
弘化己
拾年簡
遺平均
持渡高
安直

考級
三

午

五月
十月
高直
安直

辰

五月
十月
高直
安直

未

五月
十月
高直
安直

己

五月
十月
高直
安直

申

五月
十月
高直
安直

午

五月
十月
高直
安直

酉

五月
十月
高直
安直

未

五月
十月
高直
安直

戌

五月
十月
高直
安直

申

五月
十月
高直
安直

亥

五月
十月
高直
安直

酉

五月
十月
高直
安直

子

五月
十月
高直
安直

戌

五月
十月
高直
安直

丑

五月
十月
高直
安直

亥

五月
十月
高直
安直

寅

五月
十月
高直
安直

子

五月
十月
高直
安直

卯

五月
十月
高直
安直

丑

五月
十月
高直
安直

五

九

三

四

八

七

一

二

六

五

十

山菜羹

文化五辰
文政十亥迄
北平年之間

持渡高
遺平均
高直
安直

文政子卯
弘化己迄
拾八年簡
持渡高
遺平均
高直
安直

山菜羹
文化五辰
文政十亥迄
北平年之間

午

五月
十月
高直
安直

辰

五月
十月
高直
安直

未

五月
十月
高直
安直

己

五月
十月
高直
安直

申

五月
十月
高直
安直

午

五月
十月
高直
安直

酉

五月
十月
高直
安直

未

五月
十月
高直
安直

戌

五月
十月
高直
安直

申

五月
十月
高直
安直

亥

五月
十月
高直
安直

酉

五月
十月
高直
安直

子

五月
十月
高直
安直

戌

五月
十月
高直
安直

丑

五月
十月
高直
安直

亥

五月
十月
高直
安直

寅

五月
十月
高直
安直

子

五月
十月
高直
安直

卯

五月
十月
高直
安直

丑

五月
十月
高直
安直

山菜羹

山菜羹

九下

山菜羹

山菜羹

山菜羹

山菜羹

山香子

文化五辰戸
文政十亥迄
北之年之間

持渡高
遺平均
高直
安直

文政子戸
弘化巳迄
拾八年簡
持渡高
遺平均
高直
安直

九
三
百
四
十
一

午
五月
十月
高直
安直

未
五月
十月
高直
安直

申
五月
十月
高直
安直

酉
五月
十月
高直
安直

戌
五月
十月
高直
安直

亥
五月
十月
高直
安直

子
五月
十月
高直
安直

丑
五月
十月
高直
安直

寅
五月
十月
高直
安直

卯
五月
十月
高直
安直

辰
五月
十月
高直
安直

巳
五月
十月
高直
安直

午
五月
十月
高直
安直

未
五月
十月
高直
安直

申
五月
十月
高直
安直

酉
五月
十月
高直
安直

戌
五月
十月
高直
安直

亥
五月
十月
高直
安直

子
五月
十月
高直
安直

丑
五月
十月
高直
安直

州巨寇

文化五辰戸持渡高
文政十亥追遺平均
光亨年間安高直

文政十子戸持渡高
弘化三巳追遺平均
拾八年簡安高直

歌
歌

午

五月
高直
安直

未

五月
高直
安直

申

五月
高直
安直

酉

五月
高直
安直

戌

五月
高直
安直

亥

五月
高直
安直

子

五月
高直
安直

丑

五月
高直
安直

寅

五月
高直
安直

卯

五月
高直
安直

辰

五月
高直
安直

巳

五月
高直
安直

午

五月
高直
安直

未

五月
高直
安直

申

五月
高直
安直

酉

五月
高直
安直

戌

五月
高直
安直

亥

五月
高直
安直

子

五月
高直
安直

丑

五月
高直
安直

歌

歌

サフラス

文化五辰戸持渡高
文政十亥迄遺平均
廿九年之間安直

文政十子戸持渡高
弘化三巳迄遺平均
拾八年之間安直

三のり後
三のり後
三のり後

〇
〇
〇
〇

午
五月
十月
高直
安直

〇
〇
〇
〇

〇
〇
〇
〇

辰
五月
十月
高直
安直

〇
〇
〇
〇

未
五月
十月
高直
安直

〇
〇
〇
〇

〇
〇
〇
〇

巳
五月
十月
高直
安直

〇
〇
〇
〇

申
五月
十月
高直
安直

〇
〇
〇
〇

〇
〇
〇
〇

午
五月
十月
高直
安直

〇
〇
〇
〇

酉
五月
十月
高直
安直

〇
〇
〇
〇

〇
〇
〇
〇

未
五月
十月
高直
安直

〇
〇
〇
〇

戌
五月
十月
高直
安直

〇
〇
〇
〇

〇
〇
〇
〇

申
五月
十月
高直
安直

〇
〇
〇
〇

亥
五月
十月
高直
安直

〇
〇
〇
〇

〇
〇
〇
〇

酉
五月
十月
高直
安直

〇
〇
〇
〇

子
五月
十月
高直
安直

〇
〇
〇
〇

〇
〇
〇
〇

戌
五月
十月
高直
安直

〇
〇
〇
〇

丑
五月
十月
高直
安直

〇
〇
〇
〇

〇
〇
〇
〇

亥
五月
十月
高直
安直

〇
〇
〇
〇

寅
五月
十月
高直
安直

〇
〇
〇
〇

〇
〇
〇
〇

子
五月
十月
高直
安直

〇
〇
〇
〇

卯
五月
十月
高直
安直

〇
〇
〇
〇

〇
〇
〇
〇

丑
五月
十月
高直
安直

廿九

文化五辰戸
文政十亥迄
持渡高
遺平均
廿九年之間
安直

午
五月
十月
高直
安直

未
五月
十月
高直
安直

申
五月
十月
高直
安直

酉
五月
十月
高直
安直

戌
五月
十月
高直
安直

亥
五月
十月
高直
安直

子
五月
十月
高直
安直

丑
五月
十月
高直
安直

寅
五月
十月
高直
安直

卯
五月
十月
高直
安直

文政子戸
弘化巳迄
持渡高
遺平均
拾八年之間
安直

辰
五月
十月
高直
安直

巳
五月
十月
高直
安直

午
五月
十月
高直
安直

未
五月
十月
高直
安直

申
五月
十月
高直
安直

酉
五月
十月
高直
安直

戌
五月
十月
高直
安直

亥
五月
十月
高直
安直

子
五月
十月
高直
安直

丑
五月
十月
高直
安直

卯
五月
十月
高直
安直

寅
五月
十月
高直
安直

戌
五月
十月
高直
安直

酉
五月
十月
高直
安直

辰
五月
十月
高直
安直

巳
五月
十月
高直
安直

午
五月
十月
高直
安直

未
五月
十月
高直
安直

申
五月
十月
高直
安直

亥
五月
十月
高直
安直

子
五月
十月
高直
安直

頌湯

文化五辰
文政十亥
九年簡
持渡高
遺平均
高直
安直

文政子戶
弘化巳
拾年簡
持渡高
遺平均
高直
安直

景
以

午

五月
十月
高直
安直

未

五月
十月
高直
安直

申

五月
十月
高直
安直

酉

五月
十月
高直
安直

戌

五月
十月
高直
安直

亥

五月
十月
高直
安直

子

五月
十月
高直
安直

丑

五月
十月
高直
安直

寅

五月
十月
高直
安直

卯

五月
十月
高直
安直

辰

五月
十月
高直
安直

巳

五月
十月
高直
安直

午

五月
十月
高直
安直

未

五月
十月
高直
安直

申

五月
十月
高直
安直

酉

五月
十月
高直
安直

戌

五月
十月
高直
安直

亥

五月
十月
高直
安直

子

五月
十月
高直
安直

丑

五月
十月
高直
安直

西園系

文化五辰戸持渡高
文政十亥追遺平均
廿年之間安直

文政十子戸持渡高
弘化三巳追遺平均
拾年之間安直

三
三
三

三
三

卯 安直 高直 十月 五月	寅 安直 高直 十月 五月	丑 安直 高直 十月 五月	子 安直 高直 十月 五月	亥 安直 高直 十月 五月	戌 安直 高直 十月 五月	酉 安直 高直 十月 五月	申 安直 高直 十月 五月	未 安直 高直 十月 五月	午 安直 高直 十月 五月
---------------------------	---------------------------	---------------------------	---------------------------	---------------------------	---------------------------	---------------------------	---------------------------	---------------------------	---------------------------

丑 安直 高直 十月 五月	子 安直 高直 十月 五月	亥 安直 高直 十月 五月	戌 安直 高直 十月 五月	酉 安直 高直 十月 五月	申 安直 高直 十月 五月	未 安直 高直 十月 五月	午 安直 高直 十月 五月	巳 安直 高直 十月 五月	辰 安直 高直 十月 五月
---------------------------	---------------------------	---------------------------	---------------------------	---------------------------	---------------------------	---------------------------	---------------------------	---------------------------	---------------------------

サレツフ

文化五辰戸持渡高
文政十亥追遺平均
廿年之間安直

文政十子戸持渡高
弘化己追遺平均
拾八年之間安直

以高直

午
五月 十月
安直 高直

以高直

未
五月 十月
安直 高直

以高直

己
五月 十月
安直 高直

以高直

申
五月 十月
安直 高直

以高直

午
五月 十月
安直 高直

以高直

酉
五月 十月
安直 高直

以高直

未
五月 十月
安直 高直

川

如毛

戌
五月 十月
安直 高直

申
五月 十月
安直 高直

亥
五月 十月
安直 高直

酉
五月 十月
安直 高直

子
五月 十月
安直 高直

戌
五月 十月
安直 高直

丑
五月 十月
安直 高直

亥
五月 十月
安直 高直

寅
五月 十月
安直 高直

子
五月 十月
安直 高直

卯
五月 十月
安直 高直

丑
五月 十月
安直 高直

招夷
文政五年
九月

文化五年
文政五年
九年之間
持渡高
遺平均
安直

後方

文政五年
弘化三年
拾年之間
持渡高
遺平均
安直

後方

里

午
五月
高直
安直

里

未
五月
高直
安直

里

申
五月
高直
安直

里

未
五月
高直
安直

戌
五月
高直
安直

申
五月
高直
安直

亥
五月
高直
安直

酉
五月
高直
安直

子
五月
高直
安直

戌
五月
高直
安直

丑
五月
高直
安直

亥
五月
高直
安直

寅
五月
高直
安直

子
五月
高直
安直

卯
五月
高直
安直

丑
五月
高直
安直

卯
五月
高直
安直

丑
五月
高直
安直

招克

文化五辰戸持渡高
文政十亥途遺平均
光ヶ年之間安直

17
17
17
17
17
17
17
17
17
17

高直
安直

午
五月
十月
高直
安直

高直
安直

高直
安直

未
五月
十月
高直
安直

高直
安直

高直
安直

申
五月
十月
高直
安直

高直
安直

高直
安直

酉
五月
十月
高直
安直

高直
安直

戌
五月
十月
高直
安直

高直
安直

高直
安直

文政子戸持渡高
弘化巳途遺平均
拾年簡安直

辰
五月
十月
高直
安直

高直
安直

巳
五月
十月
高直
安直

高直
安直

午
五月
十月
高直
安直

高直
安直

未
五月
十月
高直
安直

高直
安直

申
五月
十月
高直
安直

高直
安直

亥
五月
十月
高直
安直

子
五月
十月
高直
安直

丑
五月
十月
高直
安直

寅
五月
十月
高直
安直

卯
五月
十月
高直
安直

酉
五月
十月
高直
安直

戌
五月
十月
高直
安直

亥
五月
十月
高直
安直

子
五月
十月
高直
安直

丑
五月
十月
高直
安直

キリ血

文化五辰戸
文政十亥追
九年之間
持渡高
遺平均
高直
安直

三ノ
三ノ

午
五月
十月
高直
安直

三ノ

三ノ

辰
五月
十月
高直
安直

文政十子戸
弘化三追
拾八年簡
持渡高
遺平均
高直
安直

三ノ
三ノ

未
五月
十月
高直
安直

三ノ

己
五月
十月
高直
安直

申
五月
十月
高直
安直

三ノ

午
五月
十月
高直
安直

酉
五月
十月
高直
安直

三ノ

未
五月
十月
高直
安直

戌
五月
十月
高直
安直

申
五月
十月
高直
安直

三ノ

亥
五月
十月
高直
安直

子
五月
十月
高直
安直

戌
五月
十月
高直
安直

丑
五月
十月
高直
安直

亥
五月
十月
高直
安直

寅
五月
十月
高直
安直

子
五月
十月
高直
安直

卯
五月
十月
高直
安直

丑
五月
十月
高直
安直

龜板

文化五辰戶持渡高
文政十亥途遺平均
廿年之間安直

壬午
亥

午
安直 高直 五月 十月

未

安直 高直 五月 十月

申

安直 高直 五月 十月

酉

安直 高直 五月 十月

戌

安直 高直 五月 十月

亥

亥

安直 高直 五月 十月

子

子

安直 高直 五月 十月

丑

安直 高直 五月 十月

寅

寅

安直 高直 五月 十月

卯

安直 高直 五月 十月

文政十子戶持渡高
弘化三巳途遺平均
拾年之間安直

辰

安直 高直 五月 十月

巳

安直 高直 五月 十月

午

安直 高直 五月 十月

未

安直 高直 五月 十月

申

安直 高直 五月 十月

酉

安直 高直 五月 十月

戌

安直 高直 五月 十月

亥

安直 高直 五月 十月

子

安直 高直 五月 十月

丑

安直 高直 五月 十月

壬午
亥

子

寅

石黄

文化五辰
文政十亥
北之年之間
持渡高
遺平均
高直
安直

文政子戸
弘化己迄
拾年之間
持渡高
遺平均
高直
安直

只字
只字

只字

只字

午
五月
高直
安直

未
五月
高直
安直

申
五月
高直
安直

酉
五月
高直
安直

戌
五月
高直
安直

辰
五月
高直
安直

巳
五月
高直
安直

午
五月
高直
安直

未
五月
高直
安直

申
五月
高直
安直

亥
五月
高直
安直

子
五月
高直
安直

丑
五月
高直
安直

寅
五月
高直
安直

卯
五月
高直
安直

酉
五月
高直
安直

戌
五月
高直
安直

亥
五月
高直
安直

子
五月
高直
安直

丑
五月
高直
安直

--	--	--	--	--

卯 安直 高直 十月 五月	寅 安直 高直 十月 五月	丑 安直 高直 十月 五月	子 安直 高直 十月 五月	亥 安直 高直 十月 五月
------------------	------------------	------------------	------------------	------------------

--	--	--	--	--

--	--	--	--	--

丑 安直 高直 十月 五月	子 安直 高直 十月 五月	亥 安直 高直 十月 五月	戌 安直 高直 十月 五月	酉 安直 高直 十月 五月
------------------	------------------	------------------	------------------	------------------

--	--	--	--	--

--	--	--	--	--

戌 安直 高直 十月 五月	酉 安直 高直 十月 五月	申 安直 高直 十月 五月	未 安直 高直 十月 五月	午 安直 高直 十月 五月
------------------	------------------	------------------	------------------	------------------

--	--	--	--	--

--	--	--	--	--

申 安直 高直 十月 五月	未 安直 高直 十月 五月	午 安直 高直 十月 五月	巳 安直 高直 十月 五月	辰 安直 高直 十月 五月
------------------	------------------	------------------	------------------	------------------

--	--	--	--	--

文化五辰戸
文政十亥追
持渡高
遺平均

文化五辰戸
文政十亥追
持渡高
遺平均
北年之間
安直

文政十亥追
持渡高
遺平均
弘化三追
高直
拾年簡
安直

橋皮

文化五辰
文政十亥
北平年間
持渡高
遺平均
高直
安直

文政子
弘化己
拾年簡
持渡高
遺平均
高直
安直

弘化
拾年簡
持渡高
遺平均
高直
安直

午
五月
高直
安直

辰
五月
高直
安直

未
五月
高直
安直

巳
五月
高直
安直

申
五月
高直
安直

午
五月
高直
安直

酉
五月
高直
安直

未
五月
高直
安直

戌
五月
高直
安直

申
五月
高直
安直

亥
五月
高直
安直

酉
五月
高直
安直

子
五月
高直
安直

戌
五月
高直
安直

丑
五月
高直
安直

亥
五月
高直
安直

寅
五月
高直
安直

子
五月
高直
安直

卯
五月
高直
安直

丑
五月
高直
安直

キナワート

文化五辰戸
文政十亥途
持渡高
遺平均
高直
安直
北々年之間

丁
心

午

五月
十月
高直
安直

日
心

未

五月
十月
高直
安直

申

五月
十月
高直
安直

三
心

酉

五月
十月
高直
安直

戌

五月
十月
高直
安直

冷

亥

五月
十月
高直
安直

氣

子

五月
十月
高直
安直

心

丑

五月
十月
高直
安直

心

寅

五月
十月
高直
安直

心

卯

五月
十月
高直
安直

心

辰

五月
十月
高直
安直

心

巳

五月
十月
高直
安直

心

午

五月
十月
高直
安直

心

未

五月
十月
高直
安直

申

五月
十月
高直
安直

酉

五月
十月
高直
安直

戌

五月
十月
高直
安直

亥

五月
十月
高直
安直

子

五月
十月
高直
安直

丑

五月
十月
高直
安直

文政子戸
弘化巳途
持渡高
遺平均
高直
安直
拾年簡

水

文化五辰戸持渡高
文政十亥追遺平均
九年之間安直

午
五月 高直
十月 安直

百
百
百
百

未
五月 高直
十月 安直

百
百
百

申
五月 高直
十月 安直

百
百
百

酉
五月 高直
十月 安直

百
百
百

戌
五月 高直
十月 安直

百
百
百

亥
五月 高直
十月 安直

百
百
百

子
五月 高直
十月 安直

百
百
百

丑
五月 高直
十月 安直

百
百
百

寅
五月 高直
十月 安直

百
百
百

卯
五月 高直
十月 安直

百
百
百

文政子戸持渡高
弘化己追遺平均
拾八年之間安直

辰
五月 高直
十月 安直

百
百
百

巳
五月 高直
十月 安直

百
百
百

午
五月 高直
十月 安直

百
百
百

未
五月 高直
十月 安直

百
百
百

申
五月 高直
十月 安直

百
百
百

酉
五月 高直
十月 安直

百
百
百

戌
五月 高直
十月 安直

百
百
百

亥
五月 高直
十月 安直

百
百
百

子
五月 高直
十月 安直

百
百
百

丑
五月 高直
十月 安直

百
百
百

三イラ

文化五辰戸
文政十亥迄
北年之間
持渡高
遺平均
安高直

午
安高直
十月五月

未
安高直
十月五月

申
安高直
十月五月

酉
安高直
十月五月

戌
安高直
十月五月

亥
安高直
十月五月

子
安高直
十月五月

丑
安高直
十月五月

寅
安高直
十月五月

卯
安高直
十月五月

文政子戸
弘化三迄
拾年齋
持渡高
遺平均
安高直

辰
安高直
十月五月

巳
安高直
十月五月

午
安高直
十月五月

未
安高直
十月五月

申
安高直
十月五月

酉
安高直
十月五月

戌
安高直
十月五月

亥
安高直
十月五月

子
安高直
十月五月

丑
安高直
十月五月

持渡高
遺平均
安高直

卷四

文化五辰
文政十亥
北年之簡
持渡高
遺平均
安高直

文政子戶
弘化己進
拾年之簡
持渡高
遺平均
安高直

只
不
...

皇

卯 安高直 十月五月	寅 安高直 十月五月	丑 安高直 十月五月	子 安高直 十月五月	亥 安高直 十月五月	戌 安高直 十月五月	酉 安高直 十月五月	申 安高直 十月五月	未 安高直 十月五月	午 安高直 十月五月
------------------	------------------	------------------	------------------	------------------	------------------	------------------	------------------	------------------	------------------

丑 安高直 十月五月	子 安高直 十月五月	亥 安高直 十月五月	戌 安高直 十月五月	酉 安高直 十月五月	申 安高直 十月五月	未 安高直 十月五月	午 安高直 十月五月	巳 安高直 十月五月	辰 安高直 十月五月
------------------	------------------	------------------	------------------	------------------	------------------	------------------	------------------	------------------	------------------

養母元

養母元

養母元

文化五辰戸
文政十亥迄
持渡高
遺平均
高直
安直
廿年之間

午
五月
十月
高直
安直

未
五月
十月
高直
安直

申
五月
十月
高直
安直

酉
五月
十月
高直
安直

戌
五月
十月
高直
安直

亥
五月
十月
高直
安直

子
五月
十月
高直
安直

丑
五月
十月
高直
安直

寅
五月
十月
高直
安直

卯
五月
十月
高直
安直

文政子戸
弘化三巳迄
持渡高
遺平均
高直
安直
拾年之間

辰
五月
十月
高直
安直

巳
五月
十月
高直
安直

午
五月
十月
高直
安直

未
五月
十月
高直
安直

申
五月
十月
高直
安直

酉
五月
十月
高直
安直

戌
五月
十月
高直
安直

亥
五月
十月
高直
安直

子
五月
十月
高直
安直

丑
五月
十月
高直
安直

養母元

卯	寅	丑	子	亥	戌	酉	申	未	午
---	---	---	---	---	---	---	---	---	---

安直 高直 五月 十月	安直 高直 五月 十月	安直 高直 五月 十月	安直 高直 五月 十月	安直 高直 五月 十月	安直 高直 五月 十月	安直 高直 五月 十月	安直 高直 五月 十月	安直 高直 五月 十月	安直 高直 五月 十月
----------------------	----------------------	----------------------	----------------------	----------------------	----------------------	----------------------	----------------------	----------------------	----------------------

丑	子	亥	戌	酉	申	未	午	巳	辰
---	---	---	---	---	---	---	---	---	---

安直 高直 五月 十月	安直 高直 五月 十月	安直 高直 五月 十月	安直 高直 五月 十月	安直 高直 五月 十月	安直 高直 五月 十月	安直 高直 五月 十月	安直 高直 五月 十月	安直 高直 五月 十月	安直 高直 五月 十月
----------------------	----------------------	----------------------	----------------------	----------------------	----------------------	----------------------	----------------------	----------------------	----------------------

曆香
文化五辰戸持渡高
文政十亥追遺平均
北年之間安直

文政子戸持渡高
弘化巳追遺平均
拾年簡安直

安直
高直
五月
十月

卯	寅	丑	子	亥
高直 十月	高直 十月	高直 十月	高直 十月	高直 十月
安直 五月	安直 五月	安直 五月	安直 五月	安直 五月

卯	寅	丑	子	亥
高直 十月	高直 十月	高直 十月	高直 十月	高直 十月
安直 五月	安直 五月	安直 五月	安直 五月	安直 五月

丑	子	亥	戌	酉
高直 十月	高直 十月	高直 十月	高直 十月	高直 十月
安直 五月	安直 五月	安直 五月	安直 五月	安直 五月

丑	子	亥	戌	酉
高直 十月	高直 十月	高直 十月	高直 十月	高直 十月
安直 五月	安直 五月	安直 五月	安直 五月	安直 五月

戌	酉	申	未	午
高直 十月	高直 十月	高直 十月	高直 十月	高直 十月
安直 五月	安直 五月	安直 五月	安直 五月	安直 五月

戌	酉	申	未	午
高直 十月	高直 十月	高直 十月	高直 十月	高直 十月
安直 五月	安直 五月	安直 五月	安直 五月	安直 五月

申	未	午	巳	辰
高直 十月	高直 十月	高直 十月	高直 十月	高直 十月
安直 五月	安直 五月	安直 五月	安直 五月	安直 五月

申	未	午	巳	辰
高直 十月	高直 十月	高直 十月	高直 十月	高直 十月
安直 五月	安直 五月	安直 五月	安直 五月	安直 五月

辰
文化五辰
文政十亥
廿五年之間

持渡高
遺平均
高直
安直

文政子
弘化三
拾八年簡

持渡高
遺平均
高直
安直

卯
寅
丑
子
亥

卯 五月 十月 高直 安直
寅 五月 十月 高直 安直
丑 五月 十月 高直 安直
子 五月 十月 高直 安直
亥 五月 十月 高直 安直

丑
子
亥
戌
酉

丑 五月 十月 高直 安直
子 五月 十月 高直 安直
亥 五月 十月 高直 安直
戌 五月 十月 高直 安直
酉 五月 十月 高直 安直

戌
酉
申
未
午

戌 五月 十月 高直 安直
酉 五月 十月 高直 安直
申 五月 十月 高直 安直
未 五月 十月 高直 安直
午 五月 十月 高直 安直

申
未
午
巳
辰

申 五月 十月 高直 安直
未 五月 十月 高直 安直
午 五月 十月 高直 安直
巳 五月 十月 高直 安直
辰 五月 十月 高直 安直

高直
文化五辰戸
文政十亥追
廿五年之間

持渡高
遺平均
高直
安直

文政子戸
弘化三追
拾年簡

持渡高
遺平均
高直
安直

卯
寅
丑
子
亥

卯 安直 高直 五月 十月	寅 安直 高直 五月 十月	丑 安直 高直 五月 十月	子 安直 高直 五月 十月	亥 安直 高直 五月 十月
---------------------	---------------------	---------------------	---------------------	---------------------

丑 安直 高直 五月 十月	子 安直 高直 五月 十月	亥 安直 高直 五月 十月	戌 安直 高直 五月 十月	酉 安直 高直 五月 十月
---------------------	---------------------	---------------------	---------------------	---------------------

戌
酉
申
未
午

戌 安直 高直 五月 十月	酉 安直 高直 五月 十月	申 安直 高直 五月 十月	未 安直 高直 五月 十月	午 安直 高直 五月 十月
---------------------	---------------------	---------------------	---------------------	---------------------

申
未
午
巳
辰

申 安直 高直 五月 十月	未 安直 高直 五月 十月	午 安直 高直 五月 十月	巳 安直 高直 五月 十月	辰 安直 高直 五月 十月
---------------------	---------------------	---------------------	---------------------	---------------------

使君子

文化五辰戶 持渡高
文政辛亥 遺平均
北平之簡 安直

文政子戶 持渡高
弘化己 遺平均
拾年之簡 安直

高直 高直 高直 高直 高直

沙卷

五傳之辰下

文化五辰戶持渡高
文政十亥進遺平均
廿年之間安高直

文政子戶持渡高
弘化己進遺平均
拾年之間安高直

五傳之辰下

午
五月
高直
安直

辰
五月
高直
安直

未
五月
高直
安直

己
五月
高直
安直

申
五月
高直
安直

午
五月
高直
安直

酉
五月
高直
安直

未
五月
高直
安直

戌
五月
高直
安直

申
五月
高直
安直

五傳之辰下

亥
五月
高直
安直

酉
五月
高直
安直

子
五月
高直
安直

戌
五月
高直
安直

丑
五月
高直
安直

亥
五月
高直
安直

寅
五月
高直
安直

子
五月
高直
安直

卯
五月
高直
安直

丑
五月
高直
安直

塵土

文化五層
文政十亥追
持渡高
遺平均
高直
安直
北年之間

文政子戸
弘化巳追
持渡高
遺平均
高直
安直
拾年簡

高直
安直

午
高直
安直

高直
安直

未
高直
安直

高直
安直

申
高直
安直

高直
安直

酉
高直
安直

高直
安直

戌
高直
安直

高直
安直

亥
高直
安直

高直
安直

子
高直
安直

高直
安直

丑
高直
安直

高直
安直

寅
高直
安直

卯
高直
安直

丑
高直
安直

子
高直
安直

亥
高直
安直

戌
高直
安直

酉
高直
安直

申
高直
安直

未
高直
安直

午
高直
安直

巳
高直
安直

辰
高直
安直

高直
安直

高直
安直

苟系

文化五辰戶
文政十亥追
北平年之間
持渡高
遺平均
安直

文政子戶
弘化巳追
拾年簡
持渡高
遺平均
安直

三
子

午
五月
十月
高直
安直

辰
五月
十月
高直
安直

未
五月
十月
高直
安直

巳
五月
十月
高直
安直

申
五月
十月
高直
安直

午
五月
十月
高直
安直

酉
五月
十月
高直
安直

未
五月
十月
高直
安直

戌
五月
十月
高直
安直

申
五月
十月
高直
安直

亥
五月
十月
高直
安直

酉
五月
十月
高直
安直

子
五月
十月
高直
安直

戌
五月
十月
高直
安直

丑
五月
十月
高直
安直

亥
五月
十月
高直
安直

寅
五月
十月
高直
安直

子
五月
十月
高直
安直

卯
五月
十月
高直
安直

丑
五月
十月
高直
安直

戌
亥
子
丑
寅

第 山

文化五辰
文政十亥
九年之簡
持渡高
遺平均
高直
安直

文政子
弘化巳
拾八年之簡
持渡高
遺平均
高直
安直

以
...

午
五月
十月
高直
安直

辰
五月
十月
高直
安直

未
五月
十月
高直
安直

巳
五月
十月
高直
安直

申
五月
十月
高直
安直

午
五月
十月
高直
安直

酉
五月
十月
高直
安直

未
五月
十月
高直
安直

戌
五月
十月
高直
安直

申
五月
十月
高直
安直

亥
五月
十月
高直
安直

酉
五月
十月
高直
安直

子
五月
十月
高直
安直

戌
五月
十月
高直
安直

丑
五月
十月
高直
安直

亥
五月
十月
高直
安直

寅
五月
十月
高直
安直

子
五月
十月
高直
安直

卯
五月
十月
高直
安直

丑
五月
十月
高直
安直

赤石脂

弘化三年

五月

文化五辰戸持渡高
文政十亥追遺平均
九年之間安高直

午

五月
高直
安直

未

五月
高直
安直

申

五月
高直
安直

酉

五月
高直
安直

戌

五月
高直
安直

五月

五月

文政十子戸持渡高
弘化己追遺平均
拾八年之間安高直

辰

五月
高直
安直

巳

五月
高直
安直

午

五月
高直
安直

未

五月
高直
安直

申

五月
高直
安直

酉

五月
高直
安直

戌

五月
高直
安直

亥

五月
高直
安直

子

五月
高直
安直

丑

五月
高直
安直

五月

沙盆

文化五辰戸持渡高
文政十亥追遺平均
廿ヶ年之間安直

白
口
口
口
口
口
口
口
口
口

午
五月
十月
安直
高直

口
口
口
口
口
口
口
口

文政子戸持渡高
弘化己追遺平均
拾ヶ年之間安直

口
口
口
口
口
口
口
口

白
口
口
口
口
口
口
口
口
口

未
五月
十月
安直
高直

口
口
口
口
口
口
口
口

己
五月
十月
安直
高直

白
口
口
口
口
口
口
口
口
口

申
五月
十月
安直
高直

口
口
口
口
口
口
口
口

午
五月
十月
安直
高直

白
口
口
口
口
口
口
口
口
口

酉
五月
十月
安直
高直

口
口
口
口
口
口
口
口

未
五月
十月
安直
高直

白
口
口
口
口
口
口
口
口
口

戌
五月
十月
安直
高直

口
口
口
口
口
口
口
口

申
五月
十月
安直
高直

白
口
口
口
口
口
口
口
口
口

亥
五月
十月
安直
高直

口
口
口
口
口
口
口
口

酉
五月
十月
安直
高直

白
口
口
口
口
口
口
口
口
口

子
五月
十月
安直
高直

口
口
口
口
口
口
口
口

戌
五月
十月
安直
高直

白
口
口
口
口
口
口
口
口
口

丑
五月
十月
安直
高直

口
口
口
口
口
口
口
口

亥
五月
十月
安直
高直

白
口
口
口
口
口
口
口
口
口

寅
五月
十月
安直
高直

口
口
口
口
口
口
口
口

子
五月
十月
安直
高直

白
口
口
口
口
口
口
口
口
口

卯
五月
十月
安直
高直

口
口
口
口
口
口
口
口

丑
五月
十月
安直
高直

姜家元

文化五辰
文政十亥
九年之間
持渡高
遺平均
高直
安直

り下
...

午
五月
十月
高直
安直

未
五月
十月
高直
安直

申
五月
十月
高直
安直

酉
五月
十月
高直
安直

戌
五月
十月
高直
安直

亥
五月
十月
高直
安直

子
五月
十月
高直
安直

丑
五月
十月
高直
安直

寅
五月
十月
高直
安直

卯
五月
十月
高直
安直

文政子
弘化巳
拾八年簡
持渡高
遺平均
高直
安直

辰
五月
十月
高直
安直

巳
五月
十月
高直
安直

午
五月
十月
高直
安直

未
五月
十月
高直
安直

申
五月
十月
高直
安直

酉
五月
十月
高直
安直

戌
五月
十月
高直
安直

亥
五月
十月
高直
安直

子
五月
十月
高直
安直

丑
五月
十月
高直
安直

...

葉校
萬曆二十一年
五月

文化五辰戶
文政十亥迨
北平年間
持渡高
遺平均
安直

文政子戶
弘化三迨
拾八年前
持渡高
遺平均
安直

云
記

以
子
戶

子
戶

午
五月
高直
安直

辰
五月
高直
安直

未
五月
高直
安直

巳
五月
高直
安直

申
五月
高直
安直

午
五月
高直
安直

酉
五月
高直
安直

未
五月
高直
安直

戌
五月
高直
安直

申
五月
高直
安直

亥
五月
高直
安直

酉
五月
高直
安直

子
五月
高直
安直

戌
五月
高直
安直

丑
五月
高直
安直

亥
五月
高直
安直

寅
五月
高直
安直

子
五月
高直
安直

卯
五月
高直
安直

丑
五月
高直
安直

三才多入

文化五辰戸持渡高
文政十亥追遺平均
廿九年之間安直

如毛

皇

午

五月十月
安直高直

口

皇

未

五月十月
安直高直

口

皇

申

五月十月
安直高直

口

皇

酉

五月十月
安直高直

皇

戌

五月十月
安直高直

皇

亥

五月十月
安直高直

皇

子

五月十月
安直高直

皇

丑

五月十月
安直高直

皇

寅

五月十月
安直高直

皇

卯

五月十月
安直高直

文政子戸持渡高
弘化三追遺平均
拾八年簡安直

皇

辰

五月十月
安直高直

皇

巳

五月十月
安直高直

皇

午

五月十月
安直高直

皇

未

五月十月
安直高直

申

五月十月
安直高直

酉

五月十月
安直高直

戌

五月十月
安直高直

亥

五月十月
安直高直

子

五月十月
安直高直

丑

五月十月
安直高直

文政十三年
五月
卯
卯

文化五辰
文政十三年
九年之間
持渡高
遺平均
高直
安直

卯

文政十三年
拾年簡
弘化三
持渡高
遺平均
高直
安直

卯

卯

午
五月
十月
高直
安直

卯

辰
五月
十月
高直
安直

卯

未
五月
十月
高直
安直

卯

己
五月
十月
高直
安直

卯

申
五月
十月
高直
安直

卯

午
五月
十月
高直
安直

卯

酉
五月
十月
高直
安直

卯

未
五月
十月
高直
安直

卯

戌
五月
十月
高直
安直

卯

申
五月
十月
高直
安直

卯

亥
五月
十月
高直
安直

卯

酉
五月
十月
高直
安直

卯

子
五月
十月
高直
安直

卯

戌
五月
十月
高直
安直

卯

丑
五月
十月
高直
安直

卯

亥
五月
十月
高直
安直

卯

寅
五月
十月
高直
安直

卯

子
五月
十月
高直
安直

卯

卯
五月
十月
高直
安直

卯

丑
五月
十月
高直
安直

巳
之
全
入

文化五辰
文政十彙
北々年之間
持渡高
遺平均
高直
安直

毫

巳
命

午
五月
高直
安直

巳
命

巾

未
命

未
五月
高直
安直

巾

申
命

申
五月
高直
安直

巾

酉
命

酉
五月
高直
安直

戌
命

戌
五月
高直
安直

亥
命

亥
五月
高直
安直

子
命

子
五月
高直
安直

丑
命

丑
五月
高直
安直

寅
命

寅
五月
高直
安直

卯
命

卯
五月
高直
安直

文政子
弘化三
拾年簡
持渡高
遺平均
高直
安直

辰
命

辰
五月
高直
安直

巳
命

巳
命

巳
五月
高直
安直

午
命

午
五月
高直
安直

未
命

未
五月
高直
安直

申
五月
高直
安直

酉
五月
高直
安直

戌
五月
高直
安直

亥
五月
高直
安直

子
五月
高直
安直

丑
五月
高直
安直

白木
文化五辰
文政十亥
九年之間

持渡高
遺平均
高直
安直

文政子
弘化巳
拾八年之間

持渡高
遺平均
高直
安直

高直
安直

午
五月
高直
安直

高直
安直

辰
五月
高直
安直

未
五月
高直
安直

高直
安直

己
五月
高直
安直

申
五月
高直
安直

高直
安直

午
五月
高直
安直

酉
五月
高直
安直

高直
安直

未
五月
高直
安直

戌
五月
高直
安直

高直
安直

申
五月
高直
安直

亥
五月
高直
安直

酉
五月
高直
安直

子
五月
高直
安直

戌
五月
高直
安直

丑
五月
高直
安直

亥
五月
高直
安直

寅
五月
高直
安直

子
五月
高直
安直

卯
五月
高直
安直

丑
五月
高直
安直

卯
寅
丑
子
亥

卯 五月 十月 高直 安直
寅 五月 十月 高直 安直
丑 五月 十月 高直 安直
子 五月 十月 高直 安直
亥 五月 十月 高直 安直

戌
酉
申

戌 五月 十月 高直 安直
酉 五月 十月 高直 安直
申 五月 十月 高直 安直

卯
寅
丑
子
亥

卯 五月 十月 高直 安直
寅 五月 十月 高直 安直
丑 五月 十月 高直 安直
子 五月 十月 高直 安直
亥 五月 十月 高直 安直

戌
酉
申
未
午

戌 五月 十月 高直 安直
酉 五月 十月 高直 安直
申 五月 十月 高直 安直
未 五月 十月 高直 安直
午 五月 十月 高直 安直

卯
寅
丑
子
亥

卯 五月 十月 高直 安直
寅 五月 十月 高直 安直
丑 五月 十月 高直 安直
子 五月 十月 高直 安直
亥 五月 十月 高直 安直

卯
寅
丑
子
亥

卯 五月 十月 高直 安直
寅 五月 十月 高直 安直
丑 五月 十月 高直 安直
子 五月 十月 高直 安直
亥 五月 十月 高直 安直

松栞子
文化五辰戸
文政十亥道
九年之間

持渡高
遺平均
高直
安直

辰
文政十子戸
弘化己道
拾八年簡

持渡高
遺平均
高直
安直

卯
寅
丑
子
亥

卯 五月 十月 高直 安直
寅 五月 十月 高直 安直
丑 五月 十月 高直 安直
子 五月 十月 高直 安直
亥 五月 十月 高直 安直

白疋

文化五辰戸持渡高
文政十亥追遺平均
九年之間安直

文政子戸持渡高
弘化三追遺平均
拾八年間安直

七月多戸
或戸多戸

三ノノ
三ノノ
三ノノ

午
五月
十月
高直
安直

三ノノ
三ノノ

辰
五月
十月
高直
安直

三ノノ
三ノノ

未
五月
十月
高直
安直

三ノノ

三ノノ

己
五月
十月
高直
安直

三ノノ
三ノノ

申
五月
十月
高直
安直

三ノノ

午
五月
十月
高直
安直

三ノノ
三ノノ

酉
五月
十月
高直
安直

三ノノ

未
五月
十月
高直
安直

戌
五月
十月
高直
安直

申
五月
十月
高直
安直

亥
五月
十月
高直
安直

酉
五月
十月
高直
安直

子
五月
十月
高直
安直

戌
五月
十月
高直
安直

丑
五月
十月
高直
安直

亥
五月
十月
高直
安直

三ノノ

寅
五月
十月
高直
安直

子
五月
十月
高直
安直

三ノノ

卯
五月
十月
高直
安直

丑
五月
十月
高直
安直

卯
寅
丑
子
亥

卯 安直 高直 十月 五月
寅 安直 高直 十月 五月
丑 安直 高直 十月 五月
子 安直 高直 十月 五月
亥 安直 高直 十月 五月

丑
子
亥
戌
酉

丑 安直 高直 十月 五月
子 安直 高直 十月 五月
亥 安直 高直 十月 五月
戌 安直 高直 十月 五月
酉 安直 高直 十月 五月

戌
酉
申
未
午

戌 安直 高直 十月 五月
酉 安直 高直 十月 五月
申 安直 高直 十月 五月
未 安直 高直 十月 五月
午 安直 高直 十月 五月

申
未
午
巳
辰

申 安直 高直 十月 五月
未 安直 高直 十月 五月
午 安直 高直 十月 五月
巳 安直 高直 十月 五月
辰 安直 高直 十月 五月

文化五辰
文政十亥
九年之間
白檀

持渡高
遺平均
高直
安直

文政子戸
弘化巳迄
拾年簡
持渡高
遺平均
高直
安直

高直
安直

皇極經世一

文化五辰戶持渡高
文政十亥進遺平均
九年之間安直

文政子戶持渡高
弘化己進遺平均
拾年之間安直

九
九
九

午
五月
十月
高直
安直

皇

辰
五月
十月
高直
安直

未
五月
十月
高直
安直

己

己
五月
十月
高直
安直

申
五月
十月
高直
安直

午

午
五月
十月
高直
安直

酉
五月
十月
高直
安直

未

未
五月
十月
高直
安直

戌
五月
十月
高直
安直

申

申
五月
十月
高直
安直

亥
五月
十月
高直
安直

酉

酉
五月
十月
高直
安直

子
五月
十月
高直
安直

戌

戌
五月
十月
高直
安直

丑
五月
十月
高直
安直

亥

亥
五月
十月
高直
安直

寅
五月
十月
高直
安直

子

子
五月
十月
高直
安直

卯
五月
十月
高直
安直

丑

丑
五月
十月
高直
安直

白雲堂
弘化元年
拾八年簡

文化五辰戶
文政十亥道
九年之間
持渡高
遺平均
安高直

文政子戶
弘化巳道
拾八年簡
持渡高
遺平均
安高直

或
或

卯
卯

卯
安高直
十月五月

寅
安高直
十月五月

丑
安高直
十月五月

子
安高直
十月五月

亥
安高直
十月五月

戌
安高直
十月五月

酉
安高直
十月五月

申
安高直
十月五月

未
安高直
十月五月

午
安高直
十月五月

卯
安高直
十月五月

卯
卯

卯
安高直
十月五月

寅
安高直
十月五月

丑
安高直
十月五月

子
安高直
十月五月

亥
安高直
十月五月

戌
安高直
十月五月

酉
安高直
十月五月

申
安高直
十月五月

未
安高直
十月五月

午
安高直
十月五月

木凡
八ノ下
八ノ下
八ノ下
八ノ下

文化五辰戸
文政十亥道
九年之間
持渡高
遺平均
高直
安直

号

文政子戸
弘化三巳道
拾八年簡
持渡高
遺平均
高直
安直

或
或
或

言
言
言
言

午
五月
十月
高直
安直

三
三
三

言

辰
五月
十月
高直
安直

言
言
言

未
五月
十月
高直
安直

三
三
三

言

己
五月
十月
高直
安直

言
言
言

申
五月
十月
高直
安直

三
三
三

言

午
五月
十月
高直
安直

言
言
言

酉
五月
十月
高直
安直

三
三
三

言

未
五月
十月
高直
安直

言
言
言

戌
五月
十月
高直
安直

三
三
三

言

申
五月
十月
高直
安直

言

亥
五月
十月
高直
安直

三
三
三

言

酉
五月
十月
高直
安直

言

子
五月
十月
高直
安直

三
三
三

言

戌
五月
十月
高直
安直

言

丑
五月
十月
高直
安直

三
三
三

言

亥
五月
十月
高直
安直

言

寅
五月
十月
高直
安直

三
三
三

言

子
五月
十月
高直
安直

言

卯
五月
十月
高直
安直

三
三
三

言

丑
五月
十月
高直
安直

木香

文化五辰
文政十亥
九年之間
持渡高
遺平均
高直
安直

持渡高

文政十子
弘化三丑
拾年之間
持渡高
遺平均
高直
安直

持渡高

五月 十月
高直
安直

午

五月 十月
高直
安直

五月 十月
高直
安直

未

五月 十月
高直
安直

五月 十月
高直
安直

申

五月 十月
高直
安直

五月 十月
高直
安直

酉

五月 十月
高直
安直

五月 十月
高直
安直

戌

五月 十月
高直
安直

五月 十月
高直
安直

亥

五月 十月
高直
安直

五月 十月
高直
安直

子

五月 十月
高直
安直

五月 十月
高直
安直

丑

五月 十月
高直
安直

五月 十月
高直
安直

寅

五月 十月
高直
安直

五月 十月
高直
安直

卯

五月 十月
高直
安直

五月 十月
高直
安直

酉

五月 十月
高直
安直

五月 十月
高直
安直

戌

五月 十月
高直
安直

五月 十月
高直
安直

亥

五月 十月
高直
安直

五月 十月
高直
安直

子

五月 十月
高直
安直

五月 十月
高直
安直

丑

五月 十月
高直
安直

煉後糸

文化五辰戸持渡高
文政十亥追遺平均
九年之間安高直

文政子戸持渡高
弘化三追遺平均
拾八年簡安高直

煉後糸
煉後糸

午
五月 十月
高直 安直

未
五月 十月
高直 安直

申
五月 十月
高直 安直

酉
五月 十月
高直 安直

戌
五月 十月
高直 安直

辰
五月 十月
高直 安直

巳
五月 十月
高直 安直

午
五月 十月
高直 安直

未
五月 十月
高直 安直

申
五月 十月
高直 安直

亥
五月 十月
高直 安直

子
五月 十月
高直 安直

丑
五月 十月
高直 安直

寅
五月 十月
高直 安直

卯
五月 十月
高直 安直

酉
五月 十月
高直 安直

戌
五月 十月
高直 安直

亥
五月 十月
高直 安直

子
五月 十月
高直 安直

丑
五月 十月
高直 安直

煉後糸

煉後糸

煉後糸

煉後糸

煉後糸

煉後糸

煉後糸

煉後糸

煉後糸

木藥子

五十年之間

文化五辰戶持渡高
文政十亥追遺平均
廿五年之間安高直

文政子戶持渡高
弘化己追遺平均
拾八年簡安高直

八言信

午
安高直
五月十月

未
安高直
五月十月

申
安高直
五月十月

酉
安高直
五月十月

戌
安高直
五月十月

亥
安高直
五月十月

子
安高直
五月十月

丑
安高直
五月十月

寅
安高直
五月十月

卯
安高直
五月十月

辰
安高直
五月十月

巳
安高直
五月十月

午
安高直
五月十月

未
安高直
五月十月

申
安高直
五月十月

酉
安高直
五月十月

戌
安高直
五月十月

亥
安高直
五月十月

子
安高直
五月十月

丑
安高直
五月十月

木通

文化五辰戸
文政十亥迄
持渡高
遺平均
廿年之間
安直

吉
亥
辰
巳

午
五月
十月
安直
高直

辰
巳
亥
辰

文政子戸
弘化己迄
持渡高
遺平均
拾年之間
安直

亥
辰
巳
亥

亥
辰
巳

未
五月
十月
安直
高直

申
五月
十月
安直
高直

酉
五月
十月
安直
高直

戌
五月
十月
安直
高直

亥
辰
巳

辰
五月
十月
安直
高直

己
五月
十月
安直
高直

午
五月
十月
安直
高直

未
五月
十月
安直
高直

申
五月
十月
安直
高直

亥
五月
十月
安直
高直

子
五月
十月
安直
高直

丑
五月
十月
安直
高直

寅
五月
十月
安直
高直

卯
五月
十月
安直
高直

亥
辰
巳

丑
五月
十月
安直
高直

子
五月
十月
安直
高直

戌
五月
十月
安直
高直

亥
五月
十月
安直
高直

子
五月
十月
安直
高直

丑
五月
十月
安直
高直

石膏

文化五辰 持渡高
文政十亥 遺平均
廿年之間 安直

文政十亥 遺平均
廿年之間 安直

文政十亥 遺平均
廿年之間 安直

文政十亥 遺平均
廿年之間 安直

文政十亥 遺平均

文政十亥 遺平均

文政十亥 遺平均

文政十亥 遺平均

文政十亥 遺平均

文政十亥 遺平均

文政十亥 遺平均

文政十亥 遺平均

文政十亥 遺平均

文政十亥 遺平均

文政十亥 遺平均

文政十亥 遺平均

文政十亥 遺平均

文政十亥 遺平均

文政十亥 遺平均

文政十亥 遺平均

文政十亥 遺平均

文政十亥 遺平均

文政十亥 遺平均

文政十亥 遺平均

文政十亥 遺平均

文政十亥 遺平均

文政十亥 遺平均

文政十亥 遺平均

文政十亥 遺平均

文政十亥 遺平均

文政十亥 遺平均

文政十亥 遺平均

文政十亥 遺平均

文政十亥 遺平均

文政十亥 遺平均

文政十亥 遺平均

文政十亥 遺平均

文政十亥 遺平均

文政十亥 遺平均

文政十亥 遺平均

文政十亥 遺平均

文政十亥 遺平均

文政十亥 遺平均

文政十亥 遺平均

文政十亥 遺平均

文政十亥 遺平均

文政十亥 遺平均

文政十亥 遺平均

文政十亥 遺平均

文政十亥 遺平均

文政十亥 遺平均

文政十亥 遺平均

文政十亥 遺平均

文政十亥 遺平均

文政十亥 遺平均

文政十亥 遺平均

文政十亥 遺平均

文政十亥 遺平均

文政十亥 遺平均

文政十亥 遺平均

穿仙軍
三摩已

文化五辰
文政十遠
持渡高
遺平均
高直
安直
廿年之間

文政子
弘化言
持渡高
遺平均
高直
安直
拾年簡

九百一
三摩已

午
五月
高直
安直

未
五月
高直
安直

申
五月
高直
安直

酉
五月
高直
安直

戌
五月
高直
安直

子

辰
五月
高直
安直

巳
五月
高直
安直

午
五月
高直
安直

未
五月
高直
安直

申
五月
高直
安直

亥
五月
高直
安直

子
五月
高直
安直

丑
五月
高直
安直

寅
五月
高直
安直

卯
五月
高直
安直

酉
五月
高直
安直

戌
五月
高直
安直

亥
五月
高直
安直

子
五月
高直
安直

丑
五月
高直
安直

卯

子

川島頂

壬辰年

文化五辰戸持渡高
文政十亥追遺平均
廿年之間安高直

文政子戸持渡高
弘化三追遺平均
拾年之間安高直

分
別

午
五月
十月
高直
安直

五月
十月
高直
安直

未
五月
十月
高直
安直

五月
十月
高直
安直

申
五月
十月
高直
安直

五月
十月
高直
安直

酉
五月
十月
高直
安直

五月
十月
高直
安直

戌
五月
十月
高直
安直

五月
十月
高直
安直

亥
五月
十月
高直
安直

五月
十月
高直
安直

子
五月
十月
高直
安直

五月
十月
高直
安直

丑
五月
十月
高直
安直

五月
十月
高直
安直

寅
五月
十月
高直
安直

五月
十月
高直
安直

卯
五月
十月
高直
安直

五月
十月
高直
安直

酉
五月
十月
高直
安直

五月
十月
高直
安直

戌
五月
十月
高直
安直

五月
十月
高直
安直

亥
五月
十月
高直
安直

五月
十月
高直
安直

子
五月
十月
高直
安直

五月
十月
高直
安直

丑
五月
十月
高直
安直

五月
十月
高直
安直

子

申

全獨

文化五辰戸持渡高
文政十亥追遺平均
共今年之間安直

文政十子戸持渡高
弘化三巳追遺平均
拾今年之間安直

双の言
取の言
取の言

17
17
17
17
17
17
17
17
17
17

午
高直
十月
五月
安直

辰
高直
十月
五月
安直

17
17
17
17
17
17
17
17
17
17

未
高直
十月
五月
安直

巳
高直
十月
五月
安直

17
17
17
17
17
17
17
17
17
17

申
高直
十月
五月
安直

午
高直
十月
五月
安直

17
17
17
17
17
17
17
17
17
17

酉
高直
十月
五月
安直

未
高直
十月
五月
安直

17
17
17
17
17
17
17
17
17
17

戌
高直
十月
五月
安直

申
高直
十月
五月
安直

戌
高直
十月
五月
安直

亥
高直
十月
五月
安直

酉
高直
十月
五月
安直

子
高直
十月
五月
安直

子
高直
十月
五月
安直

戌
高直
十月
五月
安直

丑
高直
十月
五月
安直

丑
高直
十月
五月
安直

亥
高直
十月
五月
安直

寅
高直
十月
五月
安直

寅
高直
十月
五月
安直

子
高直
十月
五月
安直

卯
高直
十月
五月
安直

卯
高直
十月
五月
安直

丑
高直
十月
五月
安直

川棟子

文化五辰
文政十亥
遺平均
持渡高
北々年之間
安直

三

午
五月
高直

高直

三

未
五月
高直

三

申
五月
高直

酉
五月
高直

戌
五月
高直

三

申
五月
高直

未
五月
高直

午
五月
高直

巳
五月
高直

辰
五月
高直

文政十亥
弘化三亥
遺平均
持渡高
拾々年之間
安直

三

卯
五月
高直
安直

寅
五月
高直
安直

丑
五月
高直
安直

子
五月
高直
安直

亥
五月
高直
安直

丑
五月
高直
安直

子
五月
高直
安直

亥
五月
高直
安直

戌
五月
高直
安直

酉
五月
高直
安直

セシツ
五厘辰傳時 丁酉

文化五辰戸 持渡高
文政十亥追 遺平均
北年之間 安直

文政子戸 持渡高
弘化三追 遺平均
拾年之間 安直

上
三厘辰傳時
丁酉

カ

午
五月 高直
十月 安直

未
五月 高直
十月 安直

申
五月 高直
十月 安直

酉
五月 高直
十月 安直

戌
五月 高直
十月 安直

辰
五月 高直
十月 安直

巳
五月 高直
十月 安直

午
五月 高直
十月 安直

未
五月 高直
十月 安直

申
五月 高直
十月 安直

カ

亥
五月 高直
十月 安直

子
五月 高直
十月 安直

丑
五月 高直
十月 安直

寅
五月 高直
十月 安直

卯
五月 高直
十月 安直

酉
五月 高直
十月 安直

戌
五月 高直
十月 安直

亥
五月 高直
十月 安直

子
五月 高直
十月 安直

丑
五月 高直
十月 安直

卯 寅 丑 子 亥

卯 寅 丑 子 亥
 安直 高直 十月 五月
 安直 高直 十月 五月
 安直 高直 十月 五月
 安直 高直 十月 五月
 安直 高直 十月 五月

丑 子 亥 戌 酉

丑 子 亥 戌 酉
 安直 高直 十月 五月
 安直 高直 十月 五月
 安直 高直 十月 五月
 安直 高直 十月 五月
 安直 高直 十月 五月

戌 酉 申 未 午

戌 酉 申 未 午
 安直 高直 十月 五月
 安直 高直 十月 五月
 安直 高直 十月 五月
 安直 高直 十月 五月
 安直 高直 十月 五月

申 未 午 巳 辰

申 未 午 巳 辰
 安直 高直 十月 五月
 安直 高直 十月 五月
 安直 高直 十月 五月
 安直 高直 十月 五月
 安直 高直 十月 五月

セーアユイ
 文化五辰戸 持渡高
 文政十亥途 遺平均
 北々年之間 安直

文政子戸 持渡高
 弘化三巳途 遺平均
 拾八年簡 安直

高直

川芎

文化五辰
文政辛亥
北平年間
持渡高
遺平均
高直

文政子戸
弘化己迄
拾八年簡
持渡高
遺平均
高直

和言存
和言存

三夏軍
川
三夏軍
川

午 五月 十月 高直 安直
ル

辰 五月 十月 高直 安直

未 五月 十月 高直 安直
ル

己 五月 十月 高直 安直

申 五月 十月 高直 安直

午 五月 十月 高直 安直

酉 五月 十月 高直 安直

未 五月 十月 高直 安直

戌 五月 十月 高直 安直

申 五月 十月 高直 安直

亥 五月 十月 高直 安直

子 五月 十月 高直 安直

丑 五月 十月 高直 安直

寅 五月 十月 高直 安直

卯 五月 十月 高直 安直

丑 五月 十月 高直 安直

子 五月 十月 高直 安直

亥 五月 十月 高直 安直

戌 五月 十月 高直 安直

酉 五月 十月 高直 安直

七尾三ノナ

文化五辰戸
文政十亥途
遺平均
持渡高
北々年之間
安直

文政十子戸
弘化三途
遺平均
持渡高
拾八年前
安直

酉

午

五月
十月
高直
安直

酉

辰

五月
十月
高直
安直

申

未

五月
十月
高直
安直

申

己

五月
十月
高直
安直

酉

申

五月
十月
高直
安直

酉

午

五月
十月
高直
安直

酉

酉

五月
十月
高直
安直

酉

未

五月
十月
高直
安直

酉

戌

五月
十月
高直
安直

酉

申

五月
十月
高直
安直

亥

亥

五月
十月
高直
安直

酉

酉

五月
十月
高直
安直

子

子

五月
十月
高直
安直

酉

戌

五月
十月
高直
安直

丑

丑

五月
十月
高直
安直

酉

亥

五月
十月
高直
安直

寅

寅

五月
十月
高直
安直

酉

子

五月
十月
高直
安直

卯

卯

五月
十月
高直
安直

酉

丑

五月
十月
高直
安直

七子系

文化五辰
文政十亥
北年之間
持渡高
遺平均
高直
安直

文政子卯
弘化己丑
拾年簡
持渡高
遺平均
高直
安直

卯

卯
五月
十月
高直
安直

寅

寅
五月
十月
高直
安直

丑

丑
五月
十月
高直
安直

子

子
五月
十月
高直
安直

亥

亥
五月
十月
高直
安直

戌

戌
五月
十月
高直
安直

酉

酉
五月
十月
高直
安直

申

申
五月
十月
高直
安直

未

未
五月
十月
高直
安直

午

午
五月
十月
高直
安直

卯

卯
五月
十月
高直
安直

寅

寅
五月
十月
高直
安直

丑

丑
五月
十月
高直
安直

子

子
五月
十月
高直
安直

亥

亥
五月
十月
高直
安直

戌

戌
五月
十月
高直
安直

酉

酉
五月
十月
高直
安直

申

申
五月
十月
高直
安直

未

未
五月
十月
高直
安直

午

午
五月
十月
高直
安直

卯

卯
五月
十月
高直
安直

寅

寅
五月
十月
高直
安直

丑

丑
五月
十月
高直
安直

子

子
五月
十月
高直
安直

亥

亥
五月
十月
高直
安直

湯

文化五辰戸
文政十亥追
北々年之間
持渡高
遺平均
高直
安直

文政子戸
弘化己追
拾年簡
持渡高
遺平均
高直
安直

室子命
信子命

尾

言言言

午
五月
十月
高直
安直

辰
五月
十月
高直
安直

門

言言言

未
五月
十月
高直
安直

己
五月
十月
高直
安直

言言言

申
五月
十月
高直
安直

午
五月
十月
高直
安直

言言言

酉
五月
十月
高直
安直

未
五月
十月
高直
安直

言言言

戌
五月
十月
高直
安直

申
五月
十月
高直
安直

門

言言言

亥
五月
十月
高直
安直

酉
五月
十月
高直
安直

言言言

子
五月
十月
高直
安直

戌
五月
十月
高直
安直

言言言

丑
五月
十月
高直
安直

亥
五月
十月
高直
安直

言言言

寅
五月
十月
高直
安直

子
五月
十月
高直
安直

言言言

卯
五月
十月
高直
安直

丑
五月
十月
高直
安直

獲木

文化五辰戸持渡高
文政十亥追遺平均
廿九年之間安直

文政子戸持渡高
弘化三追遺平均
拾八年之間安直

十月
高直
安直

九卜
十月
高直
安直

午
五月
高直
安直

十月
高直
安直

未
五月
高直
安直

十月
高直
安直

申
五月
高直
安直

十月
高直
安直

酉
五月
高直
安直

十月
高直
安直

戌
五月
高直
安直

十月
高直
安直

亥
五月
高直
安直

子
五月
高直
安直

丑
五月
高直
安直

寅
五月
高直
安直

卯
五月
高直
安直

酉
五月
高直
安直

戌
五月
高直
安直

亥
五月
高直
安直

子
五月
高直
安直

丑
五月
高直
安直

小雅

文化五辰
文政十亥
北年之間
持渡高
遺平均
高直
安直

文政子戶
弘化己直
拾年簡
持渡高
遺平均
高直
安直

子
亥
辰

子
亥

午
五月
十月
高直
安直

辰
五月
十月
高直
安直

亥
子

子
亥

未
五月
十月
高直
安直

己
五月
十月
高直
安直

亥
子

子
亥

申
五月
十月
高直
安直

午
五月
十月
高直
安直

亥
子

子
亥

酉
五月
十月
高直
安直

未
五月
十月
高直
安直

亥
子

子
亥

戌
五月
十月
高直
安直

申
五月
十月
高直
安直

子
亥

亥
五月
十月
高直
安直

酉
五月
十月
高直
安直

子
五月
十月
高直
安直

戌
五月
十月
高直
安直

丑
五月
十月
高直
安直

亥
五月
十月
高直
安直

寅
五月
十月
高直
安直

子
五月
十月
高直
安直

卯
五月
十月
高直
安直

丑
五月
十月
高直
安直

水石種

文化五辰戸持渡高
文政十亥追遺平均
九年之間安高直

文政子戸持渡高
弘化三巳追遺平均
拾八年簡安高直

拾八年簡安高直

三十三

三十三

二

三十三

合三万九千九百

午
五月 高直
十月 安直

未
五月 高直
十月 安直

申
五月 高直
十月 安直

酉
五月 高直
十月 安直

戌
五月 高直
十月 安直

辰
五月 高直
十月 安直

巳
五月 高直
十月 安直

午
五月 高直
十月 安直

未
五月 高直
十月 安直

申
五月 高直
十月 安直

三十三

亥
五月 高直
十月 安直

子
五月 高直
十月 安直

丑
五月 高直
十月 安直

寅
五月 高直
十月 安直

卯
五月 高直
十月 安直

酉
五月 高直
十月 安直

戌
五月 高直
十月 安直

亥
五月 高直
十月 安直

子
五月 高直
十月 安直

丑
五月 高直
十月 安直

寅
五月 高直
十月 安直

卯
五月 高直
十月 安直

高直

文政十三年

文化五辰戸持渡高
文政十三年遺平均
九年之間安直

文政十三年持渡高
弘化三年遺平均
拾八年簡安直

高直

高直

午

高直

未

高直

申

高直

酉

高直

戌

高直

亥

高直

子

高直

丑

高直

寅

高直

卯

高直

辰

高直

巳

高直

午

高直

未

高直

申

高直

酉

高直

戌

高直

亥

高直

子

高直

丑

高直

亥

高直

子

高直

丑

高直

寅

高直

卯

高直

辰

高直

巳

高直

午

高直

未

高直

申

高直

酉

高直

戌

高直

亥

高直

子

高直

丑

高直

寅

大正初年

文化五辰戸持渡高
文政十亥追遺平均
廿九年之間安高直

文政子戸持渡高
弘化三追遺平均
拾八年之間安高直

吉野方
五十年

三申

三申

午
五月
高直
安直

辰
五月
高直
安直

申

申

未
五月
高直
安直

己
五月
高直
安直

酉

酉

申
五月
高直
安直

午
五月
高直
安直

戌

戌

酉
五月
高直
安直

未
五月
高直
安直

亥

亥

戌
五月
高直
安直

申
五月
高直
安直

子

亥
五月
高直
安直

子
五月
高直
安直

酉
五月
高直
安直

丑
五月
高直
安直

亥
五月
高直
安直

寅
五月
高直
安直

子
五月
高直
安直

卯
五月
高直
安直

丑
五月
高直
安直

秀白相也

文化五辰
文政十亥
北年之間
持渡高
遺平均
高直
安直

文政子
弘化己
拾年簡
持渡高
遺平均
高直
安直

下

甲寅

甲寅

午
五月
高直
安直

丁

丙申

未
五月
高直
安直

丙申

申
五月
高直
安直

丙申

酉
五月
高直
安直

丙申

戌
五月
高直
安直

乙卯

亥
五月
高直
安直

子
五月
高直
安直

丑
五月
高直
安直

寅
五月
高直
安直

卯
五月
高直
安直

辰
五月
高直
安直

丑
五月
高直
安直

子
五月
高直
安直

亥
五月
高直
安直

戌
五月
高直
安直

酉
五月
高直
安直

三五白

文化五辰
文政十亥
遺平均
持渡高
廿九年之間
安直

文政子
弘化三
拾年簡
遺平均
持渡高
安直

午
高直
安直

五月
十月

辰
高直
安直

五月
十月

未
高直
安直

五月
十月

己
高直
安直

五月
十月

申
高直
安直

五月
十月

午
高直
安直

五月
十月

酉
高直
安直

五月
十月

未
高直
安直

五月
十月

戌
高直
安直

五月
十月

申
高直
安直

五月
十月

亥
高直
安直

五月
十月

酉
高直
安直

五月
十月

子
高直
安直

五月
十月

戌
高直
安直

五月
十月

丑
高直
安直

五月
十月

亥
高直
安直

五月
十月

寅
高直
安直

五月
十月

子
高直
安直

五月
十月

卯
高直
安直

五月
十月

丑
高直
安直

五月
十月

庚辰

文化五辰戶持渡高
文政十亥追遺平均
北年之間安高直

文政子戶持渡高
弘化己追遺平均
拾年之間安高直

午
安高直
五月十月

辰
安高直
五月十月

未
安高直
五月十月

己
安高直
五月十月

申
安高直
五月十月

午
安高直
五月十月

酉
安高直
五月十月

未
安高直
五月十月

戌
安高直
五月十月

申
安高直
五月十月

卯
安高直
五月十月

朝
卯
安高直
五月十月

卯
安高直
五月十月

亥
安高直
五月十月

酉
安高直
五月十月

子
安高直
五月十月

戌
安高直
五月十月

丑
安高直
五月十月

亥
安高直
五月十月

寅
安高直
五月十月

子
安高直
五月十月

卯
安高直
五月十月

丑
安高直
五月十月

結天宅

文化五辰戶 持渡高
文政十亥追 遺平均
廿年之間 安高直

文政十子戶 持渡高
弘化三亥追 遺平均
拾年之間 安高直

戌	酉	申	未	午
安高直 十月五月	安高直 十月五月	安高直 十月五月	安高直 十月五月	安高直 十月五月

申	未	午	巳	辰
安高直 十月五月	安高直 十月五月	安高直 十月五月	安高直 十月五月	安高直 十月五月

卯	寅	丑	子	亥
安高直 十月五月	安高直 十月五月	安高直 十月五月	安高直 十月五月	安高直 十月五月

丑	子	亥	戌	酉
安高直 十月五月	安高直 十月五月	安高直 十月五月	安高直 十月五月	安高直 十月五月

三三ヤ子久

文化五辰
文政十亥
北年之間
持渡高
遺平均
高直
安直

文政子
弘化三
拾年之間
持渡高
遺平均
高直
安直

午

五月
十月
高直
安直

𠄎

辰

五月
十月
高直
安直

未

五月
十月
高直
安直

𠄎

巳

五月
十月
高直
安直

申

五月
十月
高直
安直

𠄎

午

五月
十月
高直
安直

酉

五月
十月
高直
安直

𠄎

未

五月
十月
高直
安直

戌

五月
十月
高直
安直

申

五月
十月
高直
安直

亥

五月
十月
高直
安直

酉

五月
十月
高直
安直

子

五月
十月
高直
安直

戌

五月
十月
高直
安直

丑

五月
十月
高直
安直

亥

五月
十月
高直
安直

寅

五月
十月
高直
安直

子

五月
十月
高直
安直

卯

五月
十月
高直
安直

丑

五月
十月
高直
安直

𠄎

𠄎

𠄎

𠄎

𠄎

壬辰

文化五辰戶
文政十亥追
持渡高
遺平均
北年之間
安高直

文政子戶
弘化三追
持渡高
遺平均
拾年之間
安高直

戊	酉	申	未	午
安高直 十月五月	安高直 十月五月	安高直 十月五月	安高直 十月五月	安高直 十月五月

申	未	午	巳	辰
安高直 十月五月	安高直 十月五月	安高直 十月五月	安高直 十月五月	安高直 十月五月

①
壬辰
持渡高
遺平均

卯	寅	丑	子	亥
安高直 十月五月	安高直 十月五月	安高直 十月五月	安高直 十月五月	安高直 十月五月

丑	子	亥	戌	酉
安高直 十月五月	安高直 十月五月	安高直 十月五月	安高直 十月五月	安高直 十月五月

死

文化五辰
文政十亥
九年之間
持渡高
遺平均
高直
安直

文政子
弘化三
拾年之間
持渡高
遺平均
高直
安直

午

五月
十月
高直
安直

未

五月
十月
高直
安直

申

五月
十月
高直
安直

酉

五月
十月
高直
安直

戌

五月
十月
高直
安直

亥

五月
十月
高直
安直

子

五月
十月
高直
安直

丑

五月
十月
高直
安直

寅

五月
十月
高直
安直

卯

五月
十月
高直
安直

辰

五月
十月
高直
安直

巳

五月
十月
高直
安直

午

五月
十月
高直
安直

未

五月
十月
高直
安直

申

五月
十月
高直
安直

酉

五月
十月
高直
安直

戌

五月
十月
高直
安直

亥

五月
十月
高直
安直

子

五月
十月
高直
安直

丑

五月
十月
高直
安直

卯

八子公性

文化五辰月
文政十亥道
北之年之間
持渡高
遺平均
安高直

文政子月
弘化三丑
拾年簡
持渡高
遺平均
安高直

五子月

卯	寅	丑	子	亥
安高直 十月五月	安高直 十月五月	安高直 十月五月	安高直 十月五月	安高直 十月五月

戌	酉	申	未	午
安高直 十月五月	安高直 十月五月	安高直 十月五月	安高直 十月五月	安高直 十月五月

丑	子	亥	戌	酉
安高直 十月五月	安高直 十月五月	安高直 十月五月	安高直 十月五月	安高直 十月五月

申	未	午	巳	辰
安高直 十月五月	安高直 十月五月	安高直 十月五月	安高直 十月五月	安高直 十月五月

後知此

文化五辰戶持渡高
文政十亥追遺平均
九年之間安高直

文政子戶持渡高
弘化三追遺平均
拾年簡安高直

卯

卯 安高直 十月五月	寅 安高直 十月五月	丑 安高直 十月五月	子 安高直 十月五月	亥 安高直 十月五月
------------------	------------------	------------------	------------------	------------------

丑 安高直 十月五月	子 安高直 十月五月	亥 安高直 十月五月	戌 安高直 十月五月	酉 安高直 十月五月
------------------	------------------	------------------	------------------	------------------

戌 安高直 十月五月	酉 安高直 十月五月	申 安高直 十月五月	未 安高直 十月五月	午 安高直 十月五月
------------------	------------------	------------------	------------------	------------------

申 安高直 十月五月	未 安高直 十月五月	午 安高直 十月五月	巳 安高直 十月五月	辰 安高直 十月五月
------------------	------------------	------------------	------------------	------------------

少子元

文化五辰持渡高
文政十亥遺平均
九年之間安直

文政子持渡高
弘化三遺平均
拾八年簡安直

甲子

卯 安直 高直 十月 五月	寅 安直 高直 十月 五月	丑 安直 高直 十月 五月	子 安直 高直 十月 五月	亥 安直 高直 十月 五月
---------------------------	---------------------------	---------------------------	---------------------------	---------------------------

丑 安直 高直 十月 五月	子 安直 高直 十月 五月	亥 安直 高直 十月 五月	戌 安直 高直 十月 五月	酉 安直 高直 十月 五月
---------------------------	---------------------------	---------------------------	---------------------------	---------------------------

戌 安直 高直 十月 五月	酉 安直 高直 十月 五月	申 安直 高直 十月 五月	未 安直 高直 十月 五月	午 安直 高直 十月 五月
---------------------------	---------------------------	---------------------------	---------------------------	---------------------------

申 安直 高直 十月 五月	未 安直 高直 十月 五月	午 安直 高直 十月 五月	巳 安直 高直 十月 五月	辰 安直 高直 十月 五月
---------------------------	---------------------------	---------------------------	---------------------------	---------------------------

弘

文化五辰戶
文政十亥追
遺平均
持渡高
廿年之間
安高直

文政子戶
弘化己追
遺平均
持渡高
拾八年之間
安高直

午
五月
十月
高直
安直

辰
五月
十月
高直
安直

未
五月
十月
高直
安直

己
五月
十月
高直
安直

申
五月
十月
高直
安直

午
五月
十月
高直
安直

酉
五月
十月
高直
安直

未
五月
十月
高直
安直

戌
五月
十月
高直
安直

申
五月
十月
高直
安直

子
五月
十月
高直
安直

亥
五月
十月
高直
安直

酉
五月
十月
高直
安直

子
五月
十月
高直
安直

戌
五月
十月
高直
安直

丑
五月
十月
高直
安直

亥
五月
十月
高直
安直

寅
五月
十月
高直
安直

子
五月
十月
高直
安直

卯
五月
十月
高直
安直

丑
五月
十月
高直
安直

孝ソト

文化五辰戸
文政十亥途
九年之間
持渡高
遺平均
高直
安直

文政子戸
弘化巳途
拾八年之間
持渡高
遺平均
高直
安直

午

五月
十月
高直
安直

未

五月
十月
高直
安直

申

五月
十月
高直
安直

酉

五月
十月
高直
安直

戌

五月
十月
高直
安直

亥

五月
十月
高直
安直

子

五月
十月
高直
安直

丑

五月
十月
高直
安直

寅

五月
十月
高直
安直

卯

五月
十月
高直
安直

書
子
亥

酉

五月
十月
高直
安直

戌

五月
十月
高直
安直

亥

五月
十月
高直
安直

子

五月
十月
高直
安直

丑

五月
十月
高直
安直

申

五月
十月
高直
安直

未

五月
十月
高直
安直

午

五月
十月
高直
安直

巳

五月
十月
高直
安直

辰

五月
十月
高直
安直

古史考

文化五辰
文政壬亥
九年之間
持渡高
遺平均
高直
安直

文政壬子
弘化己丑
拾年之間
持渡高
遺平均
高直
安直

午
五月
十月
高直
安直

未
五月
十月
高直
安直

申
五月
十月
高直
安直

酉
五月
十月
高直
安直

戌
五月
十月
高直
安直

辰
五月
十月
高直
安直

巳
五月
十月
高直
安直

午
五月
十月
高直
安直

未
五月
十月
高直
安直

申
五月
十月
高直
安直

古史考

亥
五月
十月
高直
安直

子
五月
十月
高直
安直

丑
五月
十月
高直
安直

寅
五月
十月
高直
安直

卯
五月
十月
高直
安直

酉
五月
十月
高直
安直

戌
五月
十月
高直
安直

亥
五月
十月
高直
安直

子
五月
十月
高直
安直

丑
五月
十月
高直
安直

あしこしん

文化五辰戸持渡高
文政十亥追遺平均
先年之間安高直

文政子戸持渡高
弘化己追遺平均
拾年簡安高直

白鳥

卯	寅	丑	子	亥
安高直 十月五月	安高直 十月五月	安高直 十月五月	安高直 十月五月	安高直 十月五月

戌	酉	申	未	午
安高直 十月五月	安高直 十月五月	安高直 十月五月	安高直 十月五月	安高直 十月五月

丑	子	亥	戌	酉
安高直 十月五月	安高直 十月五月	安高直 十月五月	安高直 十月五月	安高直 十月五月

申	未	午	己	辰
安高直 十月五月	安高直 十月五月	安高直 十月五月	安高直 十月五月	安高直 十月五月

卯

文化五辰
文政十亥
九年之間
持渡高
遺平均
高直
安直

午
五月
十月
高直
安直

未
五月
十月
高直
安直

申
五月
十月
高直
安直

酉
五月
十月
高直
安直

戌
五月
十月
高直
安直

文政子
弘化三
拾年之間
持渡高
遺平均
高直
安直

辰
五月
十月
高直
安直

巳
五月
十月
高直
安直

午
五月
十月
高直
安直

未
五月
十月
高直
安直

申
五月
十月
高直
安直

亥
五月
十月
高直
安直

亥
五月
十月
高直
安直

子
五月
十月
高直
安直

丑
五月
十月
高直
安直

寅
五月
十月
高直
安直

卯
五月
十月
高直
安直

酉
五月
十月
高直
安直

戌
五月
十月
高直
安直

亥
五月
十月
高直
安直

子
五月
十月
高直
安直

丑
五月
十月
高直
安直

卯 安直 高直 十月 五月	寅 安直 高直 十月 五月	丑 安直 高直 十月 五月	子 安直 高直 十月 五月	亥 安直 高直 十月 五月
---------------------------	---------------------------	---------------------------	---------------------------	---------------------------

丑 安直 高直 十月 五月	子 安直 高直 十月 五月	亥 安直 高直 十月 五月	戌 安直 高直 十月 五月	酉 安直 高直 十月 五月
---------------------------	---------------------------	---------------------------	---------------------------	---------------------------

戌 安直 高直 十月 五月	酉 安直 高直 十月 五月	申 安直 高直 十月 五月	未 安直 高直 十月 五月	午 安直 高直 十月 五月
---------------------------	---------------------------	---------------------------	---------------------------	---------------------------

申 安直 高直 十月 五月	未 安直 高直 十月 五月	午 安直 高直 十月 五月	巳 安直 高直 十月 五月	辰 安直 高直 十月 五月
---------------------------	---------------------------	---------------------------	---------------------------	---------------------------

文化五辰
文政十亥
北年之間
持渡高
遺平均
安直

文政子戶
弘化三追
拾年簡
持渡高
遺平均
安直

卯	寅	丑	子	亥
安直 高直 五月 十月	安直 高直 五月 十月	安直 高直 五月 十月	安直 高直 五月 十月	安直 高直 五月 十月

丑	子	亥	戌	酉
安直 高直 五月 十月	安直 高直 五月 十月	安直 高直 五月 十月	安直 高直 五月 十月	安直 高直 五月 十月

戌	酉	申	未	午
安直 高直 五月 十月	安直 高直 五月 十月	安直 高直 五月 十月	安直 高直 五月 十月	安直 高直 五月 十月

申	未	午	巳	辰
安直 高直 五月 十月	安直 高直 五月 十月	安直 高直 五月 十月	安直 高直 五月 十月	安直 高直 五月 十月

文化五辰
文政十亥
廿年之間
安直
高直
遺平均
持渡高

文政十子
弘化三丑
拾年之間
安直
高直
遺平均
持渡高

文化五辰
文政子追
共年之簡
持渡高
遺平均
安高直

午
五月
十月
高直
安直

未
五月
十月
高直
安直

申
五月
十月
高直
安直

酉
五月
十月
高直
安直

戌
五月
十月
高直
安直

亥
五月
十月
高直
安直

子
五月
十月
高直
安直

丑
五月
十月
高直
安直

寅
五月
十月
高直
安直

卯
五月
十月
高直
安直

文政子追
弘化己追
拾年之簡
持渡高
遺平均
安高直

辰
五月
十月
高直
安直

巳
五月
十月
高直
安直

午
五月
十月
高直
安直

未
五月
十月
高直
安直

申
五月
十月
高直
安直

酉
五月
十月
高直
安直

戌
五月
十月
高直
安直

亥
五月
十月
高直
安直

子
五月
十月
高直
安直

丑
五月
十月
高直
安直

文化五辰
文政十亥
北年之間
持渡高
遺平均
高直
安直

午
五月
十月
高直
安直

未
五月
十月
高直
安直

申
五月
十月
高直
安直

酉
五月
十月
高直
安直

戌
五月
十月
高直
安直

文政子
弘化巳
拾八年簡
持渡高
遺平均
高直
安直

辰
五月
十月
高直
安直

巳
五月
十月
高直
安直

午
五月
十月
高直
安直

未
五月
十月
高直
安直

申
五月
十月
高直
安直

