



官嶋誦一紙樣

二十三年
官嶋

秘切巨助

持好卷以如到書

加有 作「為」以語

有「凡」是語之象

山江形之出直及以

印 歸回厚中 4 以 2

善山、る、之、凡、物、子

取、所、之、之、之、之、



好研者之如刻書

順其性之為上之詩

有之凡其韻之象

山陰漸之出東及以

即歸回身事也

善少之而之凡物

所對之之也

之也

行也

極正物

宜此誠一記樣

德系子時經長卷卷之五

Handwritten text in cursive script, possibly a signature or name, located on the right side of the document.

Handwritten text in cursive script, possibly a signature or name, located on the left side of the document.

Handwritten text in cursive script, possibly a signature or name, located on the left side of the document.

早稲田大学図書館
文書27
D 75
6

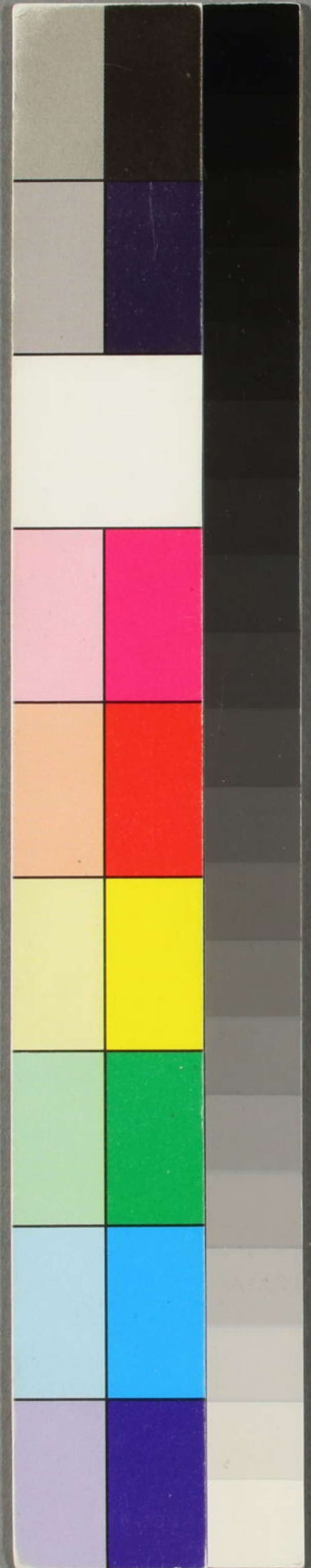

二十三年
 枝恒花瓶
 栗



早稲田大学図書館
 文書27
 D 75
 6

