丁號

養浩堂日誌

明治三十年戊申

東京錄

早稲田大学図書館
文書27
A 71

明治二十年戊子日記

依然勧衛平河邸養浩堂拙年七十歳にて

新年を迎へて一家僕婢共に祝ひ笑

早朝四方拝日本の寒を前げ八時病に似ぬ好晴と天氣の

いと暖らし昼に至て氣ゆるみ厚掛かり上野鏡と

月を於て田ちゞか一家園家かせ一家と雑煮

併屠蘇酒園内めしに家内僕婢共年賀年賀

を祝し市内のあちこちきの如く人のこゝかの

たるの立ならし邸と長敷屠蘇を祭り大禮服

の立ならし年前九時養内赤坂雑色方

[illegible]内廷出御ニ付ク人々ト共ニ出[illegible]
[illegible]ニ皇后宮ニ拜謁[illegible]新年ニ付ク華族[illegible]
[illegible]ニ[illegible]ニ[illegible]ニ[illegible]ニ[illegible]
[illegible]事ハ[illegible]代理ニ[illegible]
皇太后宮ニ拜謁[illegible]
[illegible]ニ[illegible]ニ[illegible]
[illegible]ニ[illegible]ニ[illegible]
[illegible]ニ[illegible]ニ

[illegible]

二日

晴 [illegible]

黒岡隆綱　北白川親王　橋本陸軍監　井上毅

近衛従佐　草刈義載　北澤盛　九岡英喬

山去國典　[illegible]　馬屋原彰　[illegible]

[illegible]　金井閑斎　[illegible]　入澤[illegible]

大給恒　[illegible]　石沢[illegible]　岩井忠直

勝安芳　南郷茂光　去河長義　柳崎家保

山尾庸三　佐木信綱　去田[illegible]　[illegible]

森長義　去田[illegible]　井上[illegible]　[illegible]

寺島[illegible]　伊[illegible]　大久保利和　去井[illegible]

[illegible]

三日晴 [illegible]

[illegible]

筆地[illegible]　三浦安[illegible]　[illegible]

坂西[illegible]　岩[illegible]

三浦[illegible]

[illegible]

[illegible]

黎
徐公使
永田町
来心

今日新嘉坡
晴

午時出勤
午後公使館
午前新年宴会
午後公使館

六日 晴

宮内省出勤 月末 勝海舟 切手二人

七日 晴

出勤 [illegible] 山吉盛典 澤 [illegible]

[illegible]

八日 晴 日曜

[illegible]

[illegible]

[illegible]

晴

シヤボン二ヶ五ヶ所

出勤　吉井ニ寄ル　午後ヨリ出国　内ノ丸ニ同行
西郷隆盛ニ二男弟　外ニ寄ル　[illegible]
[illegible]　[illegible]　[illegible]
[illegible]　[illegible]　[illegible]
[illegible]

十日　晴
出勤　[illegible]ブトフ氏ニ寄ル
[illegible]
[illegible]　シヤボン三ヶ[illegible]
[illegible]
[illegible]
出勤　[illegible]　中野[illegible]
[illegible]
[illegible]　[illegible]
[illegible]

[illegible]
[illegible]
[illegible]

[illegible]

十五日 日曜

[illegible]

[illegible]

十六日 月曜

[illegible]

出勤 [illegible]

[illegible]

晩餐ヲ終リ[illegible]

十七日 晴雨[illegible]

[illegible]

出勤 嵯峨中御門 [illegible]

[illegible]

大村益次郎[illegible]

浅野長勲[illegible]

退下[illegible]

十八日 晴

[illegible]

十九日 晴

[illegible]

二十日 晴

[illegible]

[illegible]

午前伊藤侯大臣ヲ訪ヒ[illegible]

[illegible]

[illegible]

[illegible]

[illegible]

[illegible]

二十二日　晴　土曜

出勤ヲ終ル。梅田美雄ヲ[illegible]

[illegible]

皇族大臣[illegible]

[illegible]

[illegible]

[illegible]

二十三日　日曜

朝文部省[illegible]

[illegible]

[illegible]

[illegible]

[illegible]

[illegible]

[illegible]

[illegible]

[illegible]

歐洲現時の形勢いかゝ様なる場合なりや難測又の形勢の暴発せば
且夫戰爭の為切迫せば
勝敗の器械と為し上清国を
清国を必ず
為の開戦を
吉井と永岡の迫撃砲
の為邪魔に
義を
の敗
忠義
ヒ年へ

吉井は陸軍
陸軍の
陸軍の

明治三年吉井は京都に
下信濃
いまだ
二年
皇
祝三
徳
市
二十四
出動
過
実
○上東京

明治三年吉井は京都に
下信濃
いまだ
二年
皇
祝三
徳
市
二十四
出動
過
実
○上東京

二十四時

出勤　昨夕より出張の孫奈良孫野陶者
南面の辺を巡回致す
[illegible]
[illegible]
[illegible]

[illegible]

二十日晴　土佐

出船前去井之象と[illegible]

出船徳寺[illegible]

有馬[illegible]　[illegible]

[illegible]

[illegible]

無夢他身到此不堪恨君騎鶴向揚州 誠

重來更攬蓬萊景還賞新詩互唱酬 顧

還賞新詩互唱酬 紅葉一般秋 傳

更期連騎賞春色共醉櫻花墨水樓 誠

共醉梅花墨水樓 傳

冷餘東海浮槎去又向仙風蓬島洲 佛

陪仁葉侯祖筵賦得章法

傳雲龍

木葉紅平收一分春色三分秋

落霞孤鶩齊飛處同仙況

跋

唐僧雲國為長岡伊達童野中村小牧幸田甘蔗人傳

顧陳氏九拾節傳顧西人

顧曰今須與栗香先生及諸君子聯句

高會群賢集詩狂更酒狂花當秋後豔飲

談何辭中長客皆不招到宮名期同道揚素心

蘭有臭傳住節菊摘香西國一堂集豆十人

三戈盞北紹興醪可飲安得蓬島藥豆蔻東焚遊

偶好子徽分禁神早傷歡娛永今夕昌業吟咏且連

床夢遠太平海弘秋吟辭錦坊書又三十五

二十九日　日曜

朝支那公使より八番と清酒多数午後六時盤厳昌
澤官劉慶汾を携来り三年以来の懇厚を感謝し
関渉し機密を談ず舊交を重ず性質豪
心中を充実し年齢六十二歳精神如舊
産業のみんとすと雖も及黄昏而帰
ると肝要朝鮮より琉球に至る途
三十日　月曜　晴雲
出勤　午後表井と伊同車築地に加藤齋を訪問

大隈重信任外務大臣
伊藤総理日誌ノ解ノ

二月一日 水 朝より雪降

[illegible] 初雪降り [illegible] 温気

[illegible] 十時 [illegible] 外山鞆雄 [illegible] 上人

[illegible] 政府筋 [illegible] 大臣 [illegible] 自由党流 [illegible] 上方 [illegible] 武平 [illegible] 外務大臣 [illegible] 伊藤 [illegible] 親 [illegible] 外山 [illegible] 伊藤大隈 [illegible] 吉井 [illegible] 外務 [illegible]

退下 吉井 [illegible] 出身 [illegible] 政府 [illegible] 大隈 [illegible] 大隈 [illegible] 又 [illegible] 大隈 [illegible] 大臣 [illegible] 一理 [illegible]

二日 曇

出勤 [illegible] 大臣 吉井 [illegible] 不逢

長谷入来 [illegible] 一杯 [illegible] 保科

[illegible] 清

三日 晴

朝 吉井 [illegible] 熟面行 報

出勤 [illegible] 大臣 [illegible] 通

[illegible]

上杉定信[illegible]勝[illegible]賜り[illegible]西御奥向の[illegible]

毋[illegible]

[illegible]書穂義士の[illegible]

晴雪　土曜

朝より雪降り地面[illegible]

出勤　黒田大臣[illegible]

[illegible]

二十年間[illegible]

妻雪義[illegible]

十日　晴　日曜

雪晴好天氣[illegible]十時頃眠[illegible]

黒田大臣[illegible]

[illegible]

[illegible]

午後金杯を賜ふ　海水浴に浴す

署より紅葉館に於て上野公園等極位階昌永

進ら祝宴を開き終て帰宅

六日　晴雲

出勤　正午花不来　呉淑子嬢上学校

皇室殖産署より幡随院上野花

し来れり　○松平泉源来泊此時来海より

小牧昌業より手紙来り多黒屋矢原等訳物来

午後七時去方宮内省より根岸男爵十二人

洋食に饗応を賜ふ　フロックコート　陶器拝す時大雨雷

七日　新雪　天気晴雲

昨夜新雪五寸許降り出勤す面雪す

雪寒し　右胸部痛気あり

外務省より大隈侯襲撃を伝報あり　○官報代二百三十四号

舊岩倉家邸内に任有軒華族集会所建物四百間を美術協

会に捕下げの指令あるべし　○森長義来

午後六時より黒田大臣官邸に清公使等歴訪

内密に筆談書一冊を義出し多田宮内の細瑣

談並に延て書を賜ふ　呉淑子嬢を葉て外鮮に関係を張

ちて指を数へる事数時間に及ぶ

仏国一冊筆談ヲ渡ス 畢ル 庶事ニ三条編ス
陸元長嗅煙草ヲ吸ヒ 相ヲ一時頃ニ終テ 解散ス
本田親雄ヲ遣シ 振信度ニ依ル
八日
彩黒国ヲ使ヲ命ス 一ツ帝上学 祝三不来
出勤 吉田熟酒ノ法ヲ学ル者ヲ命ス
井上毅 所ノ法制局長官ニ任 勅任一等 拝命
山尾庸質 免 根本毅掛来
吉雄永友 会計報告ヲ受ル 相済ル
湯野川忠国 義ヲ 上京 暇 清国ニ在 呉井ニ寄ス

九日 晴
出勤 退下 大隈外務大臣ニ新任ヲ賀ス
参議一同 忠法参ル 為メ来ル 使ヲ為ス
五位ノ爵位局ニ事ヲ渉ス 梅山鼎ノ方
相上泉徳原 薬ヲ 本徳ヲ田 ヲ 報ス
十日 晴 金曜
出勤 千坂知事来 五位ノ金ヲ陸大ノ為 秋月
黒田ニ派ス
伊藤俊輔ヲ行 五位ノ爵位ニ事ヲ 伺 大臣ニ
派ヲ言ス 湯野川 二十年 振ヲ 京ヲ 来 呉

長岡藩士森有礼氏ハ徳川氏死去ニ付海軍士官
ハ西親ニ有病ニ付ハ陸軍ニ新番面有病ニ付
ハ横浜ニ帰ル此度死去ニ付横浜ニ帰
鳥羽ノ方ニ戦中尚ハ若年ニ付横浜ニ
横浜ニ論 此日黒船ニ乗ル
仕方ハ未大儀ニ 三日ニ
十日 風雪
午前針治 紀元節ニ付大祭ニ
去年ハ未黒船ニ義心
ニ付ハ。烈風ニ書類ニ
蔵ニ

奮命遠ニ壇ニ餞焼香忠吉来ル
松井澤ニ會ル 森山下條長政ニ十二時
十二日 曇 有風
陰暦元旦 法公使ニ賀表ヲ贈
ニ付ハ 同年ニ付ハ二人来復 来ル
十時ニ 六八代 病ニ
ス 人ニ 林 ニ
十三日
出勤 月曜
板垣退ニ 書

[illegible]

[illegible]

十晴　火曜

風邪[illegible]不[illegible]出[illegible]林[illegible]。面[illegible]不[illegible]陣[illegible]義[illegible]来。山[illegible]出[illegible]。相[illegible]会[illegible]食[illegible]後[illegible]家内大[illegible]洗[illegible]。半身[illegible]月[illegible]風邪[illegible]。家内[illegible]不[illegible]刻[illegible]相[illegible]大便[illegible]安眠

十晴　水曜

[illegible]家内[illegible]

大[illegible]温三十七[illegible]

[illegible]陳[illegible]書[illegible]

相[illegible]三十七[illegible]半身[illegible]汗

十晴　木曜

[illegible]国[illegible]光[illegible]紙[illegible]

[illegible]。忠[illegible]

[illegible]年[illegible]

山[illegible]相[illegible]鶏[illegible]毎[illegible]対食[illegible]

[illegible]大[illegible]沢[illegible]。[illegible]井[illegible]

十七日　晴　金曜

不[illegible]昨[illegible]雪[illegible]三[illegible]

年始を兼ねて来賀の為特に参上する筈上会計局
きたるべし 林事務。 出張 郎 陛下の御用 時間御
[illegible]

十八日 土曜

出勤 徳大寺侍従長元田録事に見る
[illegible] 大隈大臣 (殺) 法制局長官 叙位
[illegible] 井上書記官 [illegible]
[illegible]

[illegible] 大八木 [illegible] 自北京
午後三時[illegible] 友 [illegible] 三年[illegible]
中洲一亂[illegible]
[illegible] 我が[illegible]
[illegible] 自東京
[illegible] 書記官

十九日 月曜

[illegible] 大八木北京[illegible] 我年賀[illegible]の祝
[illegible] 十[illegible] 初の[illegible] 学問上[illegible]
[illegible] 伊人学
[illegible] 田娘 [illegible]
[illegible] 即[illegible] 博覧[illegible]
[illegible] 博覧[illegible]
[illegible] 我最[illegible] 十[illegible] 過[illegible] 学憲

二十日 火曜

[illegible] 雪[illegible] 微[illegible]

以下
21丁
白紙

八月廿六日暑八十八分

出勤前書翰ヲ岡氏ニ小金井橋三郎ヘ入来、戊辰之情偏纂之
記録類借用ニ付ヲ以ヲ京師ヲ偏纂ヲ
以ヘ書状ヲ認ム、不堪者ヲ保ル戊辰ヲ以来ハ
あるかなしかを
弾左衛門殿ハ不日長谷川お頭ヲ以ヲ舞金三両ヲ
恵与ヲ受ル、依而ハ長谷川ヲ以ヲ礼状ヲ認ル
同氏ヲ以ヲ書翰ヲ以ヲ位二級ヲ進ル
院別当ヲ柳原前光ヲ
ヲ書ヲ認ル、添ヲ自ヲ柳屋ヲ渡ヲ
四国征討之意、然者及書翰ヲ
皆ヲ来暑中ヲ以ヲ

[illegible]

[illegible]

[illegible]

以下
6丁
白紙

南部法華の時長崎に留り駿河に至り
安房に有りし時国中騒動
[illegible]

二十九日雨

[illegible]林寺の[illegible]
[illegible]雨[illegible]
[illegible]
[illegible]
[illegible]
[illegible]
[illegible]
[illegible]
[illegible]
[illegible]
[illegible]

三島三十五人
[illegible]
人々不審[illegible]

三十日午前晴
[illegible]
[illegible]
[illegible]
[illegible]
[illegible]
[illegible]
[illegible]
[illegible]
[illegible]
[illegible]
[illegible]
[illegible]
[illegible]

○○○○○
大八去ル未
ノ年十六歳

[illegible]

[illegible]

大八本月三日の書信を到来[illegible]

[illegible]

[illegible]

大八事 [illegible]

[illegible]

九月一日時[illegible]

[illegible]

午後皆川君と浦賀に渡り久里浜を
訪陶者南面辨治郎を訪ひて仙台伝来の物
を見て永く観潮亭に登り海岸を眺望す
るに世俗と大変異なり
相本軍曹強盗を作却の所に於て
殺害せられ死体を見るに咽喉に傷痕
あり心臓破裂し脳髄飛散す
夕の星を
見る
浦賀に帰り
相本軍曹の事を
言ふ 上陸して家族の者に
可祝早越 虎者れば王五郎の所へ

相本軍曹は去つる穂に
上杉公実相寺に
葬る事なり 当時の
金子七十五圓
祝儀同日水あび祝の
三名 内 ハ十三名
相本軍曹の
京口より仏国に
多く陸地に
蘭江より
相本軍曹は去る廿六日
上海陸軍
上海英仏
横浜に

過日遠山等に以書を送致ス

晩生常盤橋外ノ理髪屋水一瓶幸銘ヲ求ム

在長政屋七十五国北条

略事無之上海蔵寺大八ヨリ八月十六日書状ヲ

通達 并ニ御中物代学費金送来申ス

その後情勢如何ヲ図ル。在特事

留守 別紙添ニ記ス

御心配ヲ吹聴ス 秋海棠ヲ

挿事 別紙御中物ノ無ニ付

要雨降来

地代据置ノ儀ニ付願

蛎殻町三町目十三番地所有貸地ニ付改正願

五月中本年度第壱期下地何ニ景況ヲ熟察シ改

正地代ニ付特別ヲ以テ賃地坪ニ付金八厘ヲ減額

ハ一移文 酌併地人ニ現情ヲ勘定ス二十二年

青山一坪ニ付金壱銭ノ減額 酌量 此旨願

出候也

明治三年七月十日

地主 [illegible]

[illegible]

改正 收高ニ

二年七月ヨリ廿二年十月迄

一 蛎殻橋通 往前 一坪八銭 一変ヨリ始 三銭一厘 一二十二銭ヨリ 四銭二厘

一 河岸通 往前 一坪九銭 一変ヨリ始 二銭一厘 一二十三銭ヨリ 三銭二厘

右一坪平 十銭一厘

一 中西南横通 往前 一坪六銭 一変ヨリ始 二銭七厘 一二十三銭ヨリ 三銭二厘

右一坪平 八銭七厘

一 表通 往前 一坪三銭六厘 一変ヨリ 五厘 一三十三銭ヨリ 七銭二厘

右一坪平 四銭一厘

二十二年十二月ヨリ

一 蛎殻橋河岸通 一坪平 十二銭二厘

一 中西南横通ヨリ 一坪平 九銭二厘

一 表通 一坪平 十銭二厘

右通路ニ付中

右表通ハ明治廿年以後ヨリ 一昌用茶

納入年一ヶ月ニ付 書信不

報知ス 南ハ 七十三銭

五厘 八十三銭

外ニ 蛎殻山ノ墓所 墓地帰除掃除料

掃除毎月 ○ 林木 野原 牧場

終年 去年ヨリ 南通ヨリ

元興寺縁起天皇 神代巻 上 第孫彦
[illegible]稿本年 知後土御
門天皇 [illegible]

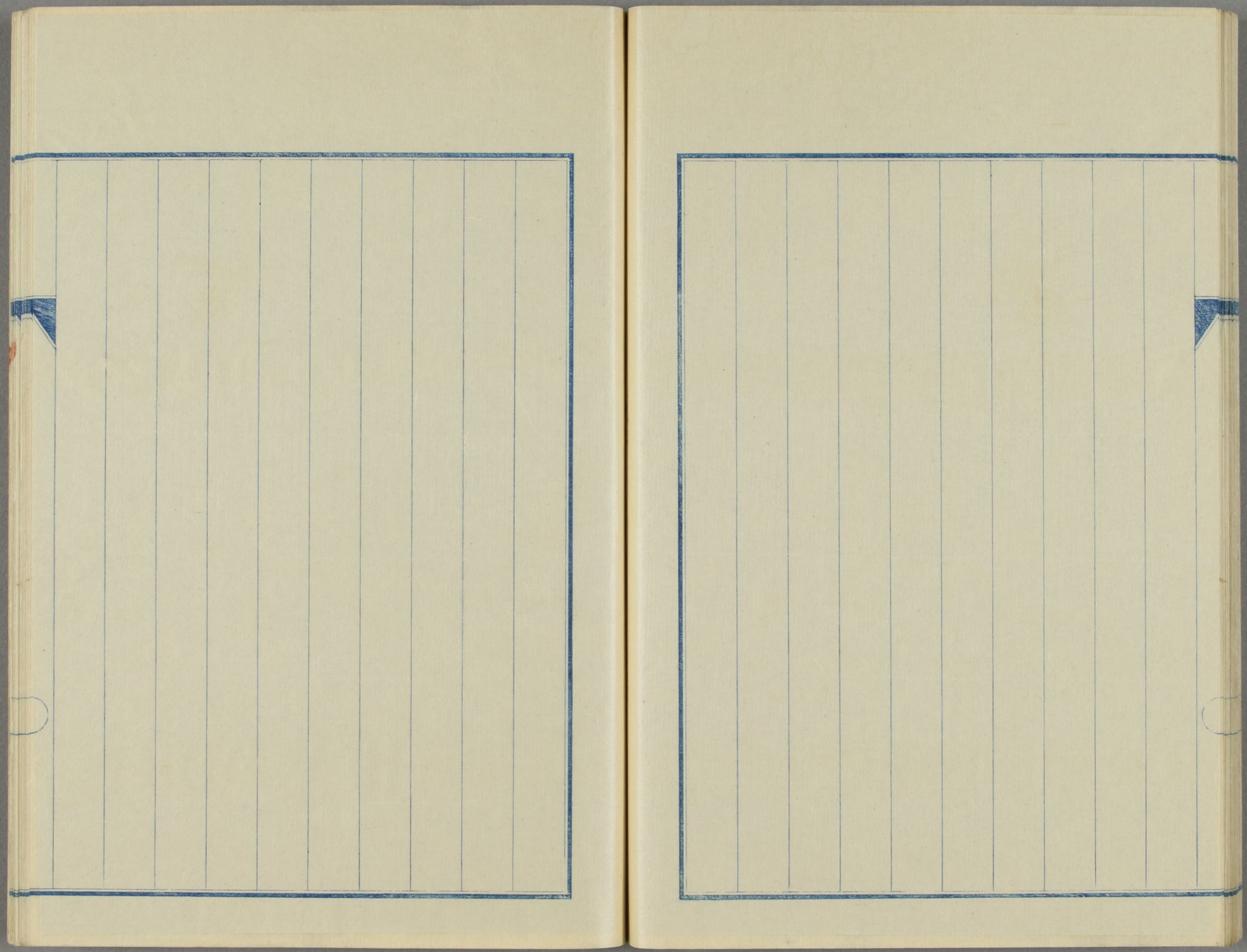

以下
19丁
白紙

三者時候

[illegible]

[illegible]

[illegible]

西洋諸國ノ情勢ヲ視察シ
帰朝ノ上政治ニ
長谷川忠秀
長谷川忠秀ノ

二十日晴　朝まだき三十日分　赤間宮参詣上る

大寒入り一日之寒強し　柳野士郎

稽古仕得る事未

古田北海白鳥千井市内長谷川山吉盛

義乃弟子千井四郎殿より書

晩方長谷川来宅　居議一家中郷

前米沢藩士安達一策来る

老公方々御座候　京信来る立春後

後方大説説我宅泊方陸奥出羽

時雨冬一日寒雪

[illegible]

有廿
天爲蒙奇必佐今
時

以下
2丁
白紙

銀生四丁目一番地　森村義雄　山下清方