

十一

恭明宮法門
 東宮法殿法門
 明十賢已外
 入法宮宮法殿
 有...掛...也

辛未
 六月十日

恭明宮
 法門掛...

法門掛...

進入...
 法門掛...
 法門掛...

七三二

并七十二号

恭明官所造官之運之方像時日
 比同官之類故形名有古
 中官位稱之候專之形取調中
 所樹之候未定之有
 東宮沖殿所解 其氣不補理
 候之官有國之申候所補理候
 之候 昔時施業在王以像之身也
 形名當道 有樹之候治定之
 介長依所版由名申念也

辛未
 五月十四日

官信司

恭明官
 所用掛中

七二一三

東宮所殿附屬之品

金物入箱	竹之節	湯之床	套夕縁	四分重	河嶼縁
------	-----	-----	-----	-----	-----

六	前	部	四	部	部
			拾	百	百
			九	九	九
	包	本	本	本	本

所	所
小	小
襖	襖
骨	骨

八	枚
---	---

右之通所産

七月廿



七二一三

72-4

七二一
目

文七二
口子
袋

恭明官造營之事件則
明九月三日施行成掛
為之心得此段中又寫也

辛未
七月分

營務包

恭明官

以本掛
以本掛



七一三

過りの掛合の旨
 奉明清造管中
 相設の古大佛
 務次郎と口方
 出張所
 有之可然
 同口以
 承知
 不也

辛未七月八日

監督司

奉明宮

沙用掛の中



72-6.

十一

子七十二号

法
 恭明
 乃
 乃
 乃

辛未
 七月

恭明
 官
 中



十一

昔者所當清遠之體極其出處以有
 及而掛合之象之類及一後方以有物
 階之而日月之中今其界限亦在
 其間而殿之中入之而之也其
 而亦成而不致名之云々 古之體
 之在上下棟共別之其切又希或重
 以之於其類之類其序之也之益其入
 者其類之掛合之也其事之也
 體出未之而思其出處之也其也
 而之於今之也其類之於其也



恭
賀
皇
后
萬
壽
無
疆

庚
子
年





其の先全國

殊々大東、疾疫

佐、少、多、向、中、具

良、年、土、本、司、日、五

神、原、全、神、満

至、女、子、力、男、全

同、女、子、力、男、全

亦、一、終、此、徒、と

女、子、力、男、全

十二、日

法、情

72-8

十一、日

西、山、二、年、お





恭明宮良隅

地所法園地通取

廣取概無對現場

檢査之上妙法院

門跡取違其新之品

用地相激並左宮

各段清書卷

虫坊周而別帝致

通廻站如及違各

集也

辛未
三月十九日
京都府知事長谷

恭明宮法用掛

中法門送三位殿





Handwritten text in cursive script, likely a signature or name, located at the top right of the document.

Handwritten text in cursive script, possibly a date or a specific entry, located on the right side of the document.

Handwritten text in cursive script, located on the right side of the document.

Handwritten text in cursive script, located on the right side of the document.

Handwritten text in cursive script, located on the right side of the document.

Handwritten text in cursive script, located on the right side of the document.

Handwritten text in cursive script, located on the right side of the document.

Handwritten text in cursive script, located on the right side of the document.

Handwritten text in cursive script, located on the right side of the document.

Handwritten text in cursive script, located on the right side of the document.

Handwritten text in cursive script, located on the right side of the document.

Handwritten text in cursive script, located at the bottom right of the document.



西川一平

平下方出土本西川
室内十源古

池之出土木椀古物

木打土木大令史

今村土木小令史

古下教蒸 屋是出古令史

用楸 川付香

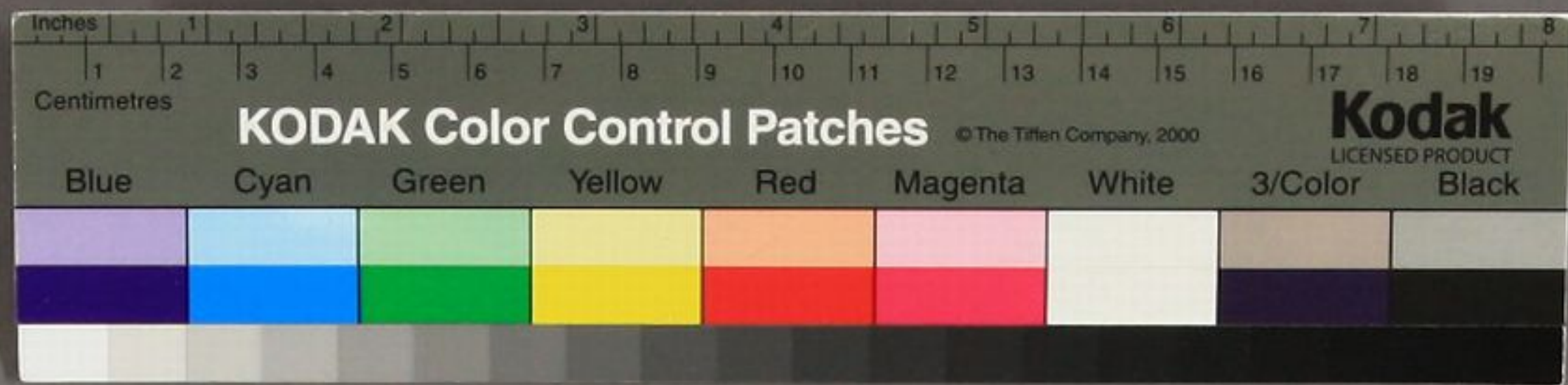

別紙通掛台越月

宮内省占本回以書法免

交之令之角法近者有之

以月以房交之令之角及

以令置片以以西使中

上實同以交以被處奉

願上以望

五月十日

恭明宮
津南掛

從

二位中津南掛

西家令中

進与恭明宮法道堂前掛按原

之令堂法月及掛台令位書也

少身五之奉中令之



孝明天皇様退寮女中

中将典侍殿

前新興侍殿

大棟内侍殿

源内侍殿

丹波友

伴実友

駿河友

元中末

お大生

お加

元中始

お生代

お厚生

元中相仕

前新左支

桂准后官河内守左近将进

小次郎殿

仁孝天皇女房
高百石
観行院

仁孝天皇女房
高百石
権寛院

仁孝天皇女房
高百石
信楽院

仁孝天皇女房
高百石
御持

前河内

仁孝天皇女房
高百石
善澤院

仁孝天皇女房
高百石

若明天皇様退家女中

中将典侍殿

前新典侍殿

大膳内侍殿

源内侍殿

丹波友

伴家友

駿河友

元小末

お大生

お加

元女婦

お少代

お厚持

元西相仕

前新大支

住推后官河分

小或初殿

仁孝天皇女房
知行
高百石

観行院

仁孝天皇女房
知行
高百石

権寛院
老順院

仁孝天皇女房
知行
高百石

信樂院
物降院

仁孝天皇女房
知行
高百石

初代

前河

仁孝天皇女房
知行
高百石

少持
九石
九石
九石

目録



恭明宮御遠宮

石居 八月三日

五桂 同月六日

上栂 同月十日

右之邊

古蹟

少

卜

控

可

卜

多

八月十日 恭明宮 所用掛

從

家





昨日宮儀用有及御宗

御宗名全解之儀上之祝

宮内省自打向之計旨

所書之角之儀後之月別也

以多之由事之入之儀之月有明

朔日有り之由之儀業之御

中書省其後之儀之儀之儀

之儀之儀之儀之儀之儀

七月晦日 恭祝 御用 御

從二位中御門様
西家全平





御里戸外島、拜見

之海洲言何出之知

昭常已別出未林

遊意河津美屋之池

高宿内者、法海書

有(五)年、管鑑司江

孝(一)中、何城

長(三)届中上五馬

谷(五)子教、法石子

年(五)子(五)子

甲(五)脚光長

中(五)後(五)位(五)樣

漢(五)家(五)力(五)中



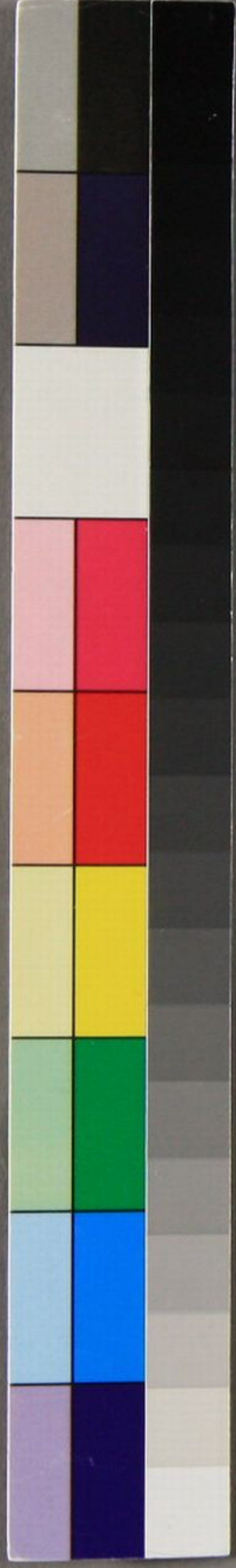

72-17

12

11-11



下

淨位牌殿常日淨莊嚴向

別紙繪圖通沙塵以

淨年忘淨正忘等之儀之者

其度奉淨莊嚴儀沙塵以

一淨日供儀者

淨尊牌每奉獻備儀沙塵以

右通沙塵以上

泉涌寺

後者

年三月

只



恭惟宣公 先生之德

之山 先生之德

曰 僕輩二人 仕下久

日 法之

門 書之

兼 法之

法 傳之

應 續之

規 刻

一方 政令 中 郭 衣 衣 布

告 聖 之 心 一 萬 物 也



一 端白集

一 昔年耳下 鬚如 耳酒

書 定 之 意 也

一 止 齋 書 卷 之 終

男 海 龍 命

