



22

11

22

54

22

22

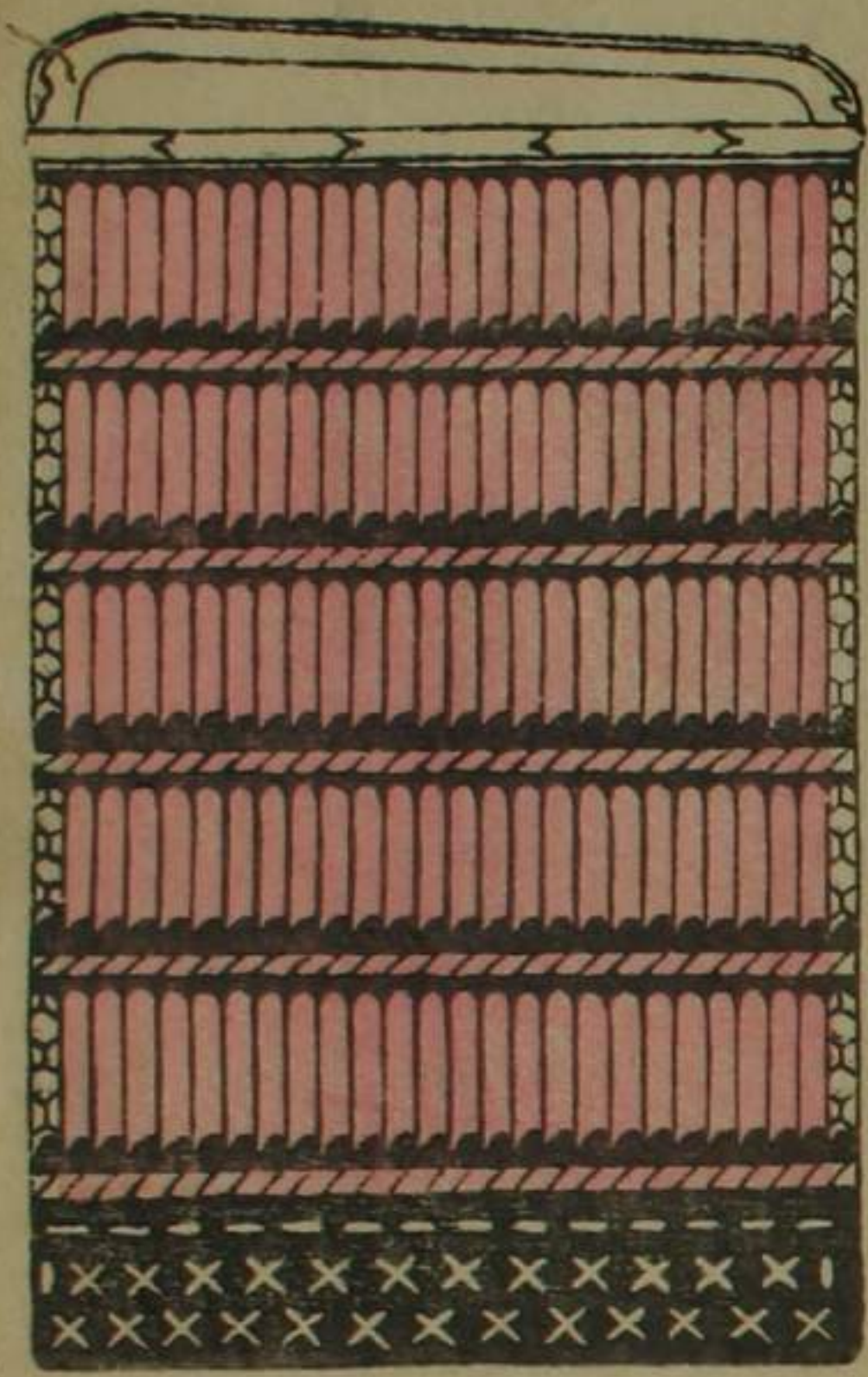

洗革緞

あらいかきおとし

尚古鏡色二覽 下

一関

本間源百里輯



白革の説初に出たり今あつた裁り
 極深区おみ附合せし説工路ひ又鎌威の
 持て渡りぬれて洗かきおとしぬらん
 古きよええしをうすくれあふ乃
 洗かきおとしひもあつた裁りあふ乃
 いさしうを帯るれ説もあれこの
 色をとまりし出せしなり

7

4 1



黒革片唐紅

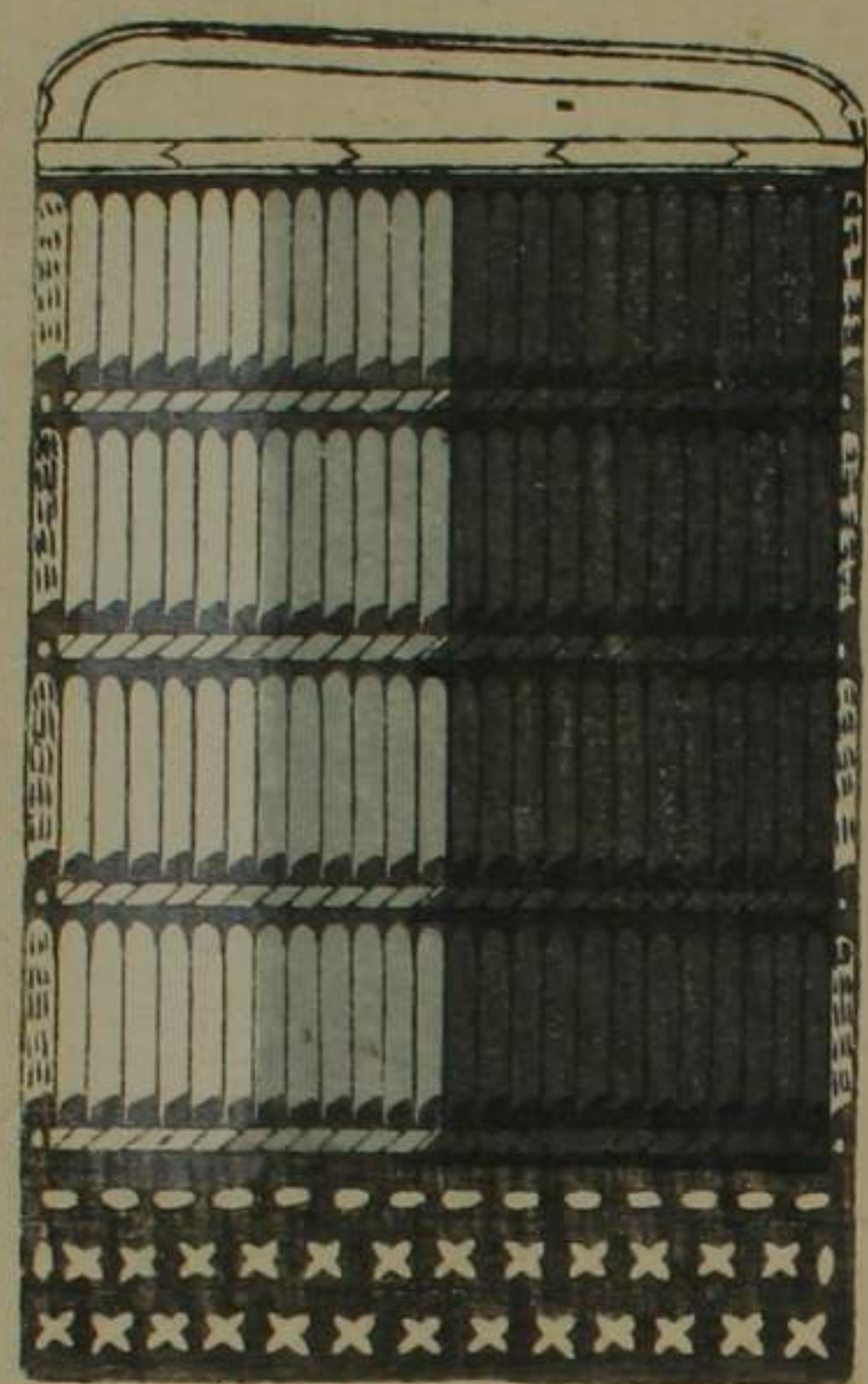

黒革片浅木白

7

1 2

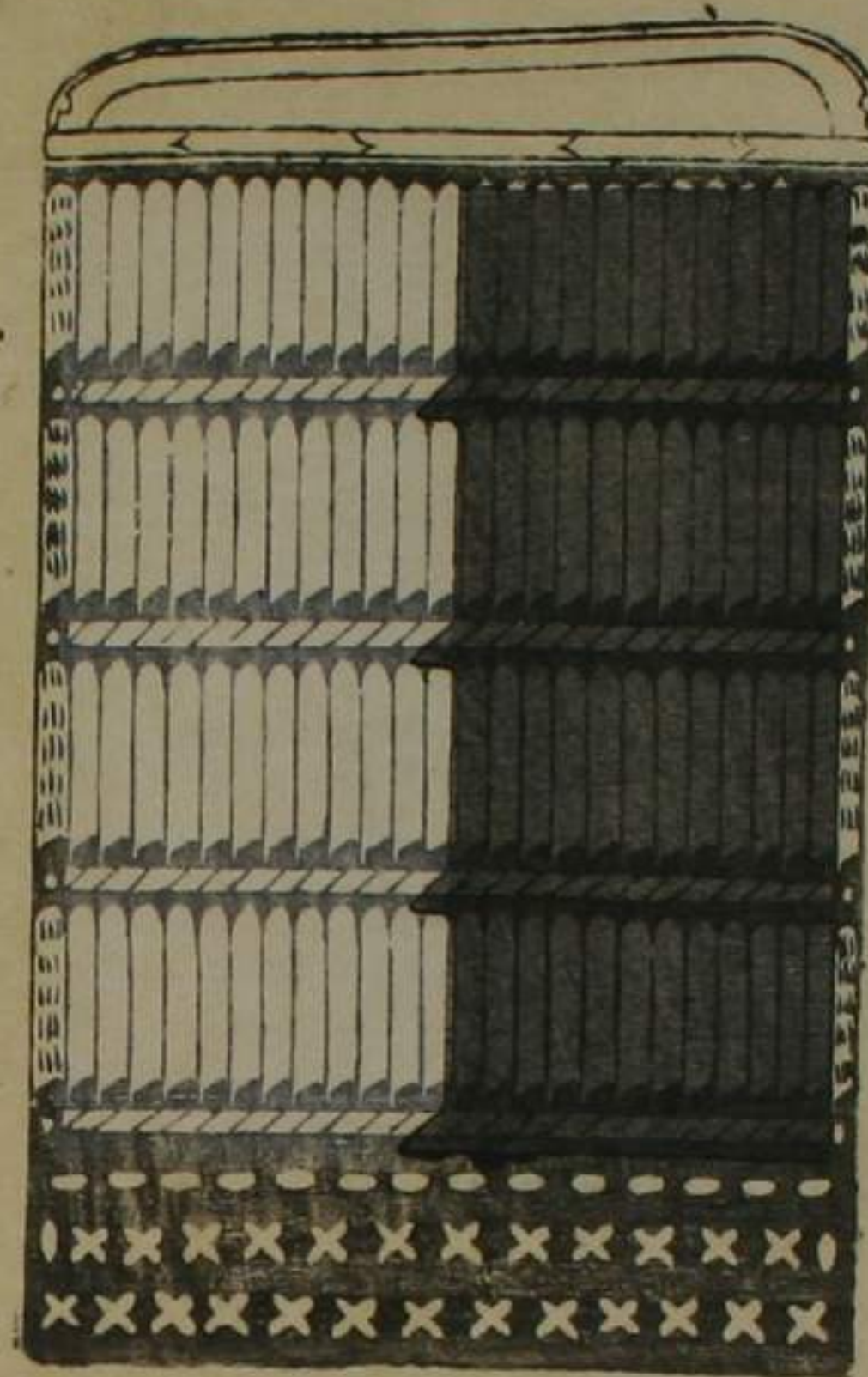

黒革片白糸

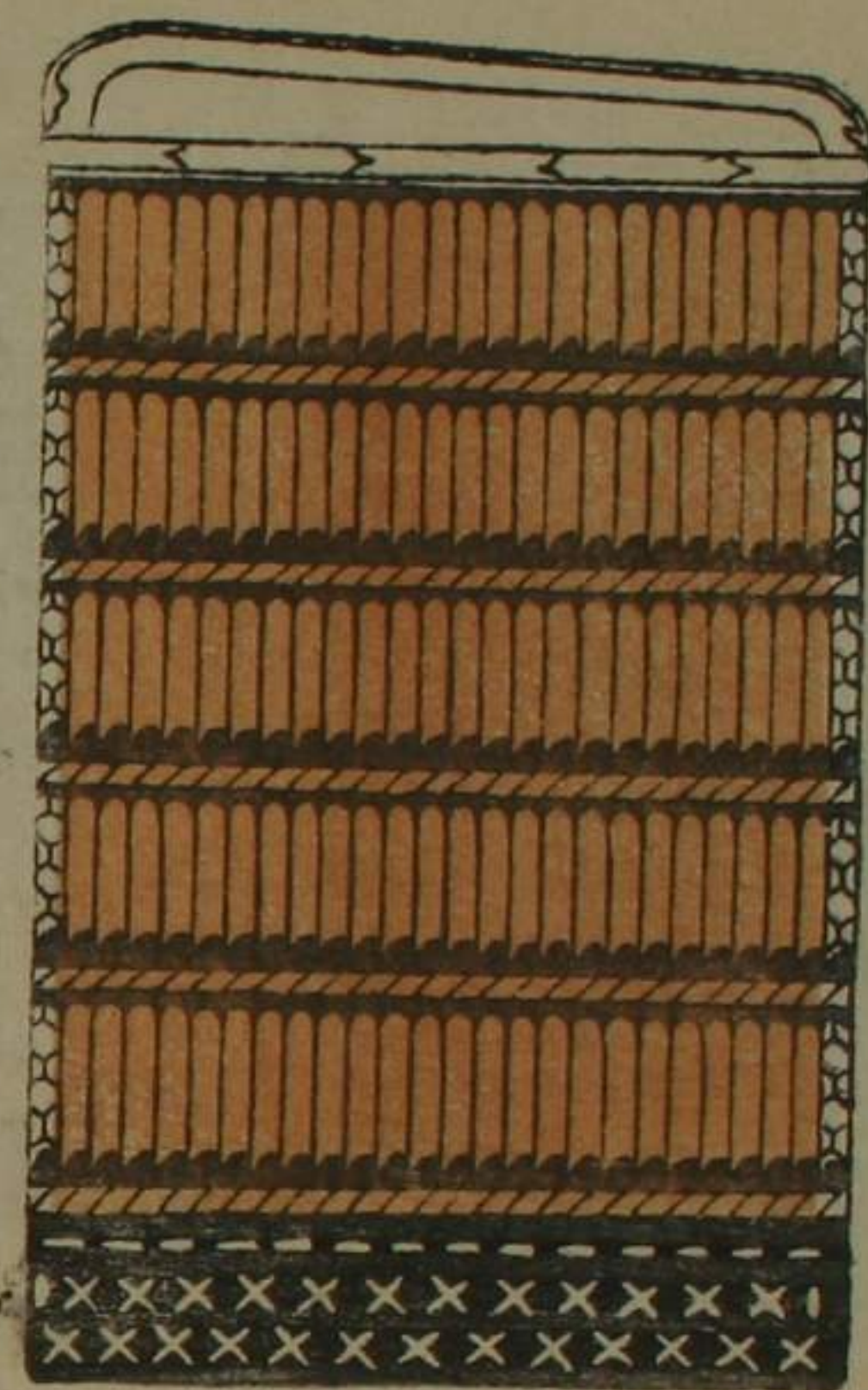

濃熏革威

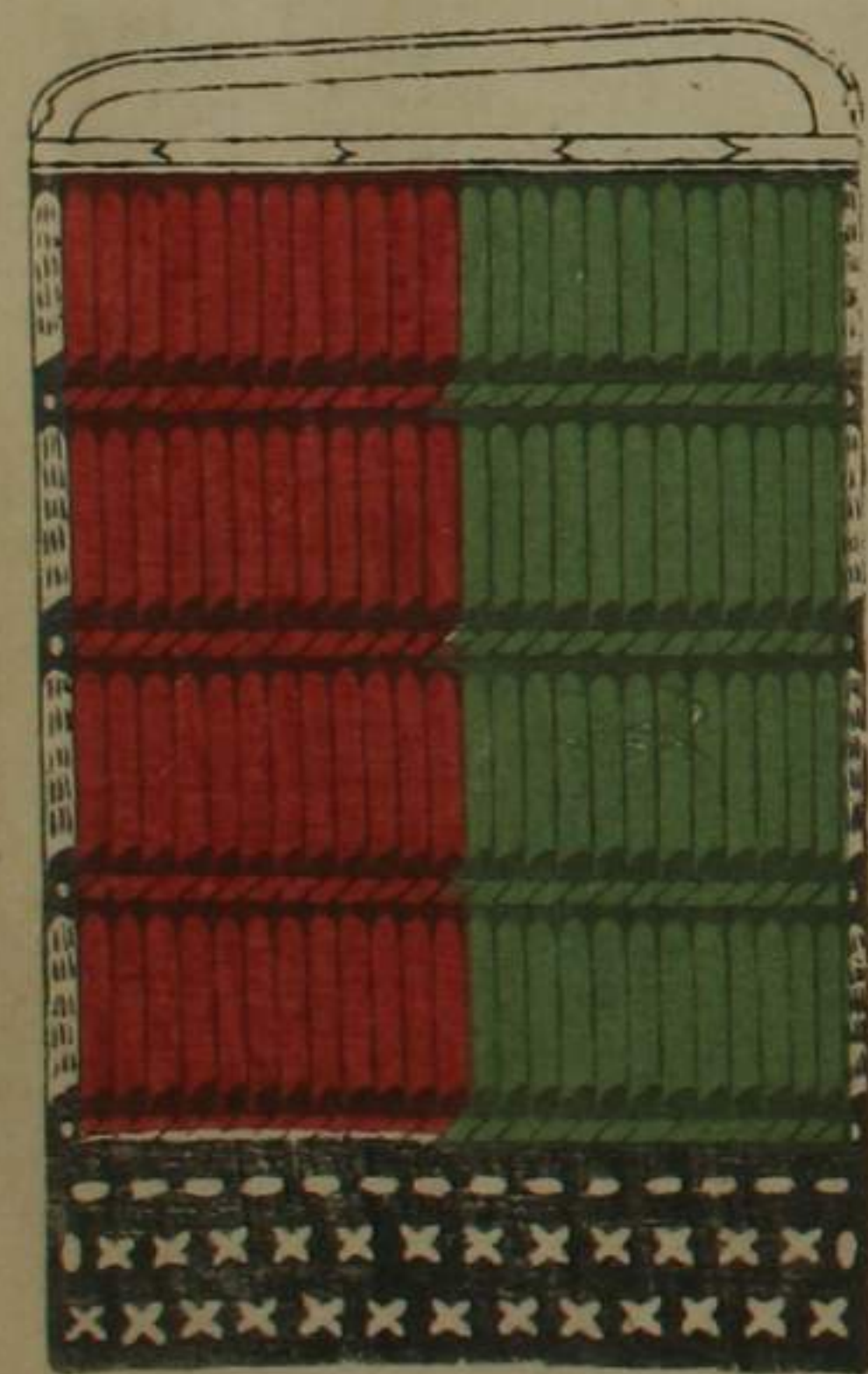

菊木絲片赤

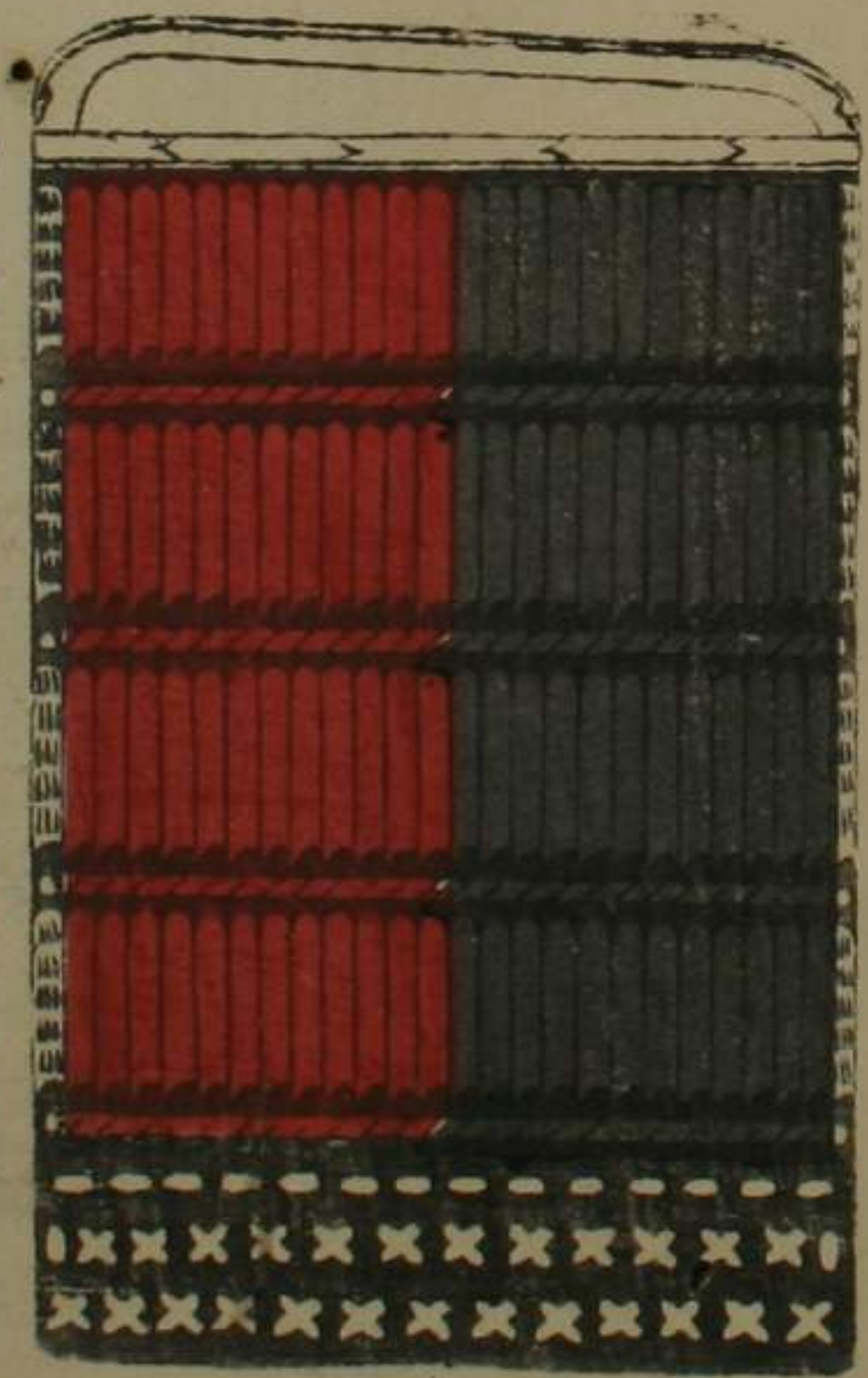

濃革片茜糸

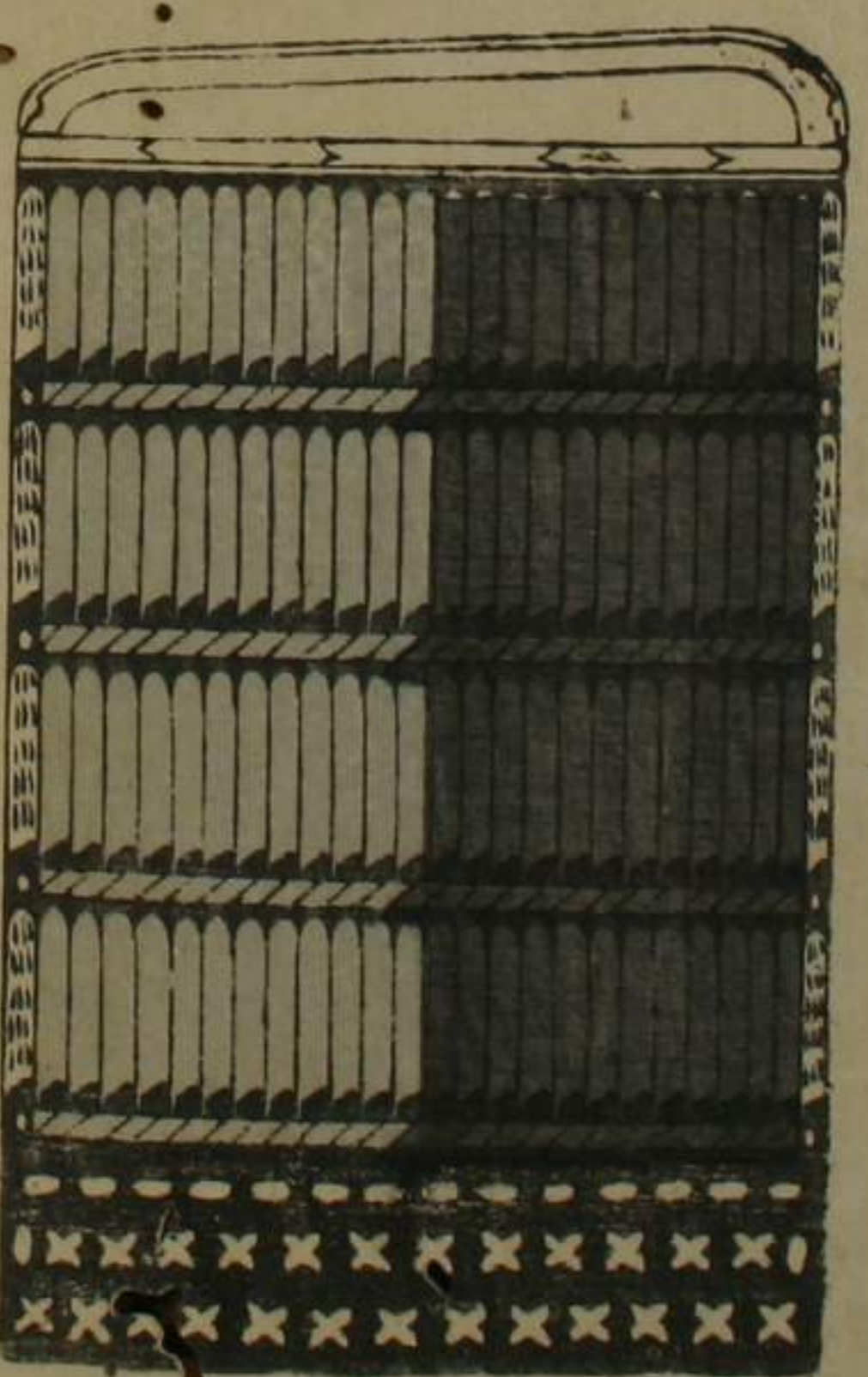

黒革片浅木

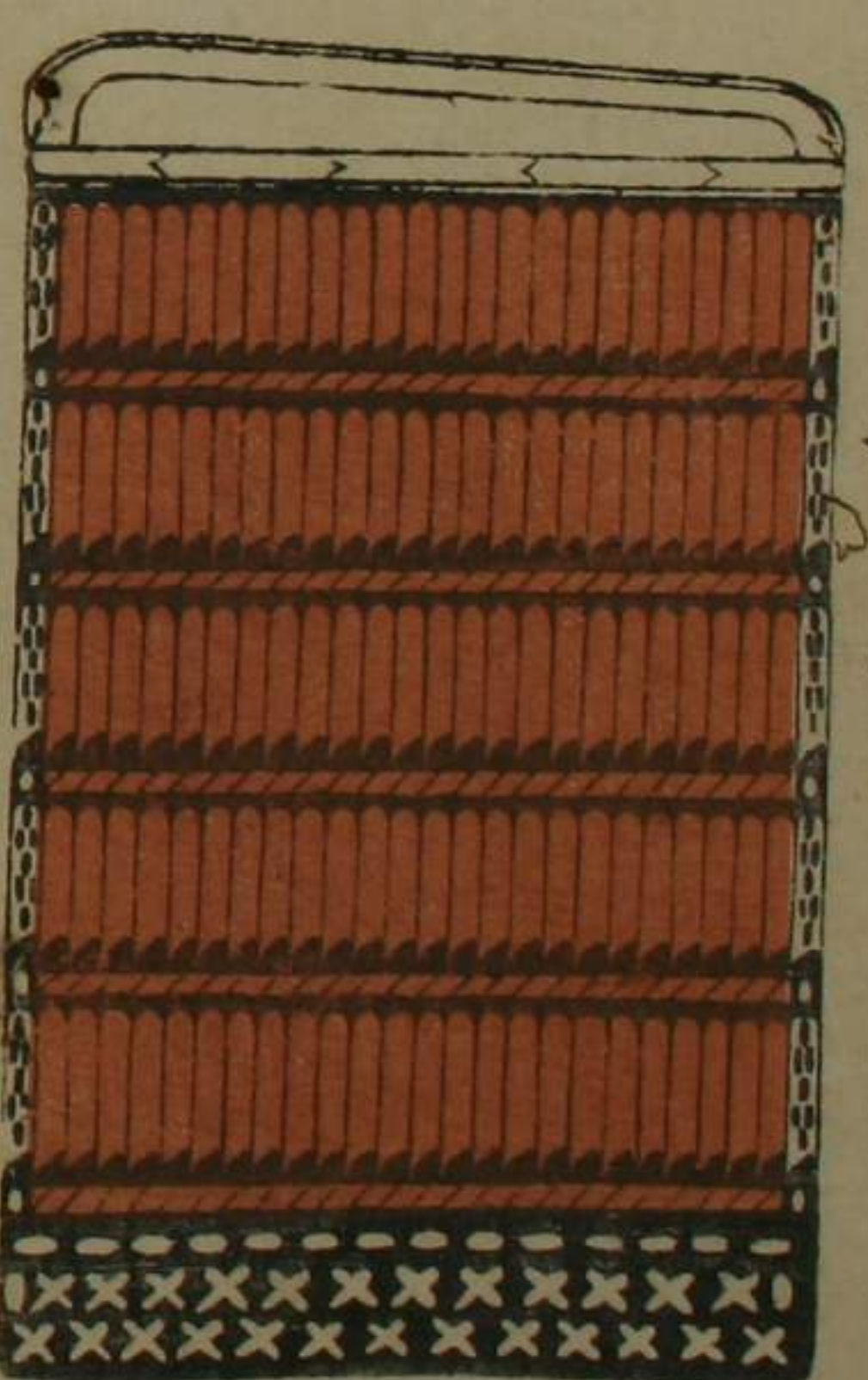

濃熏革威

三

く
一

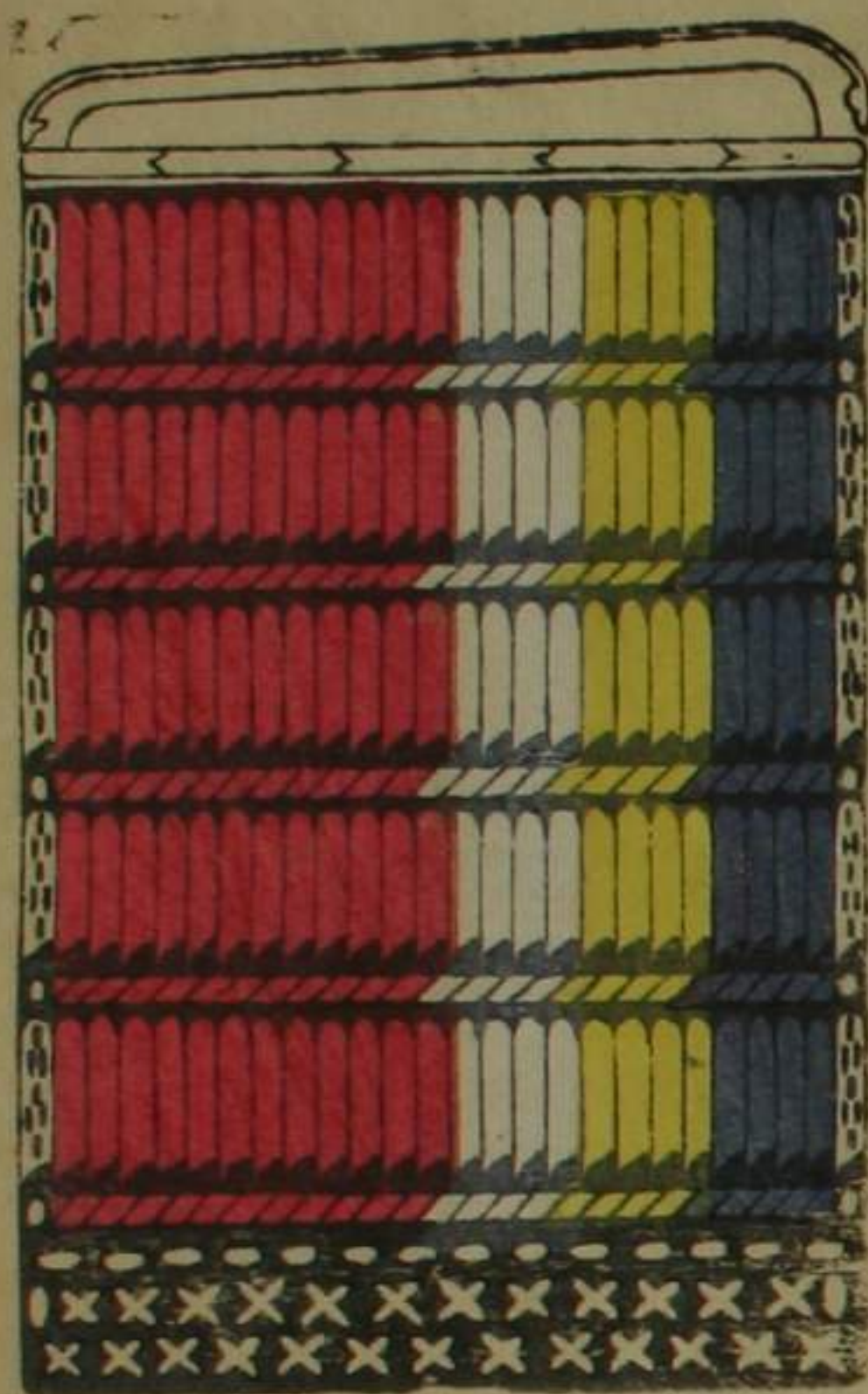

偏異色
後三年

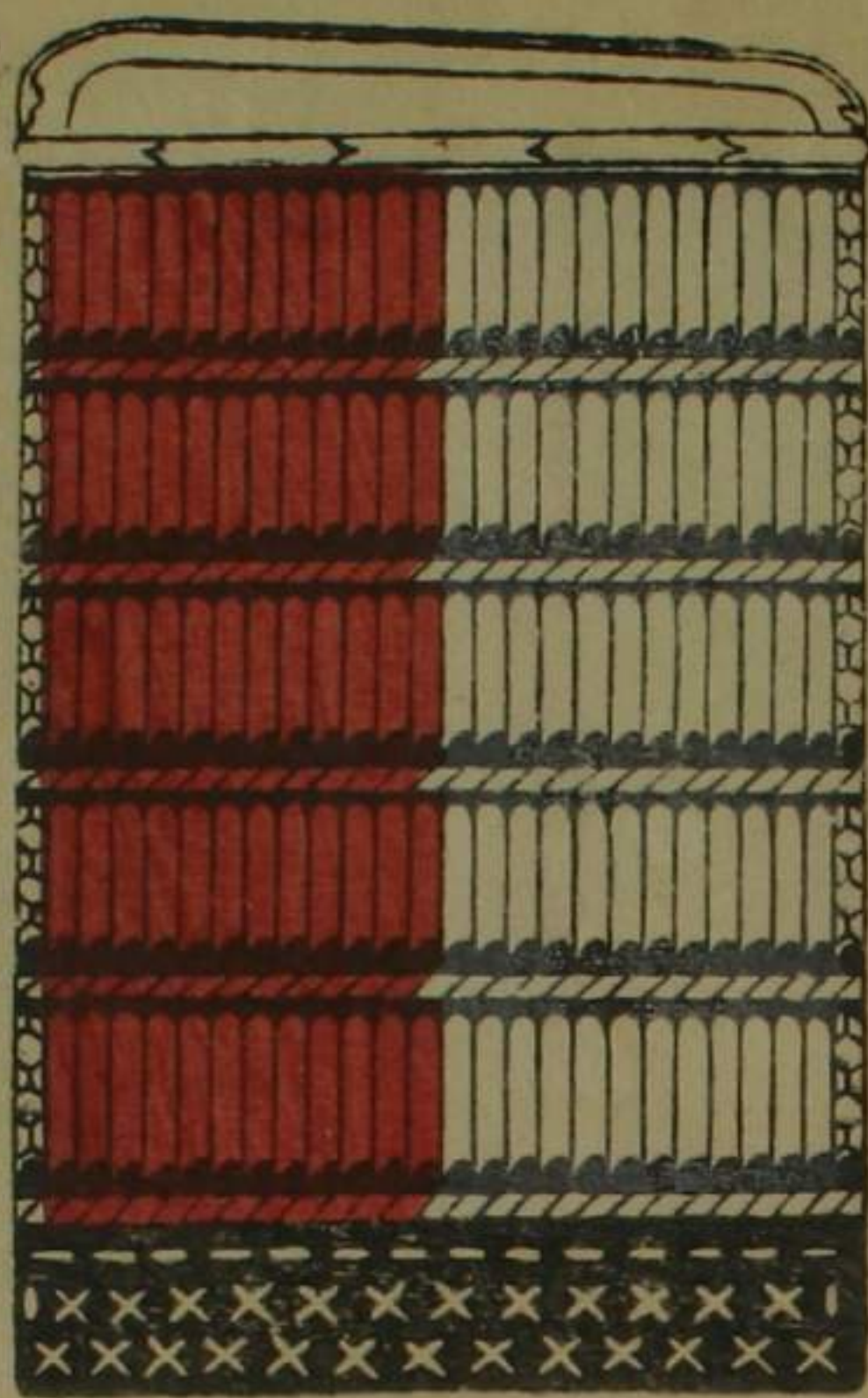

洗革片赤

四

八
一

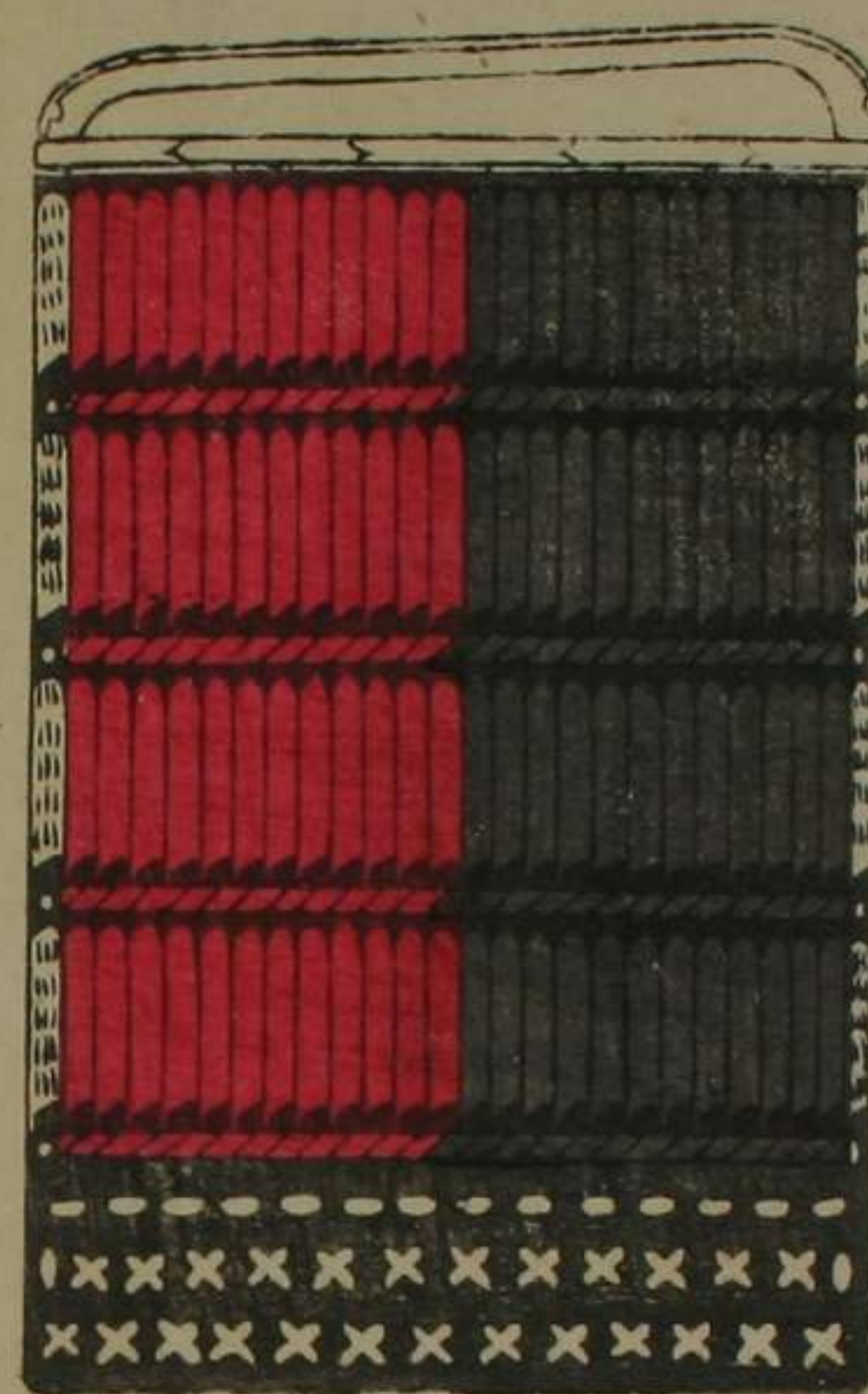

黒絲片唐紅

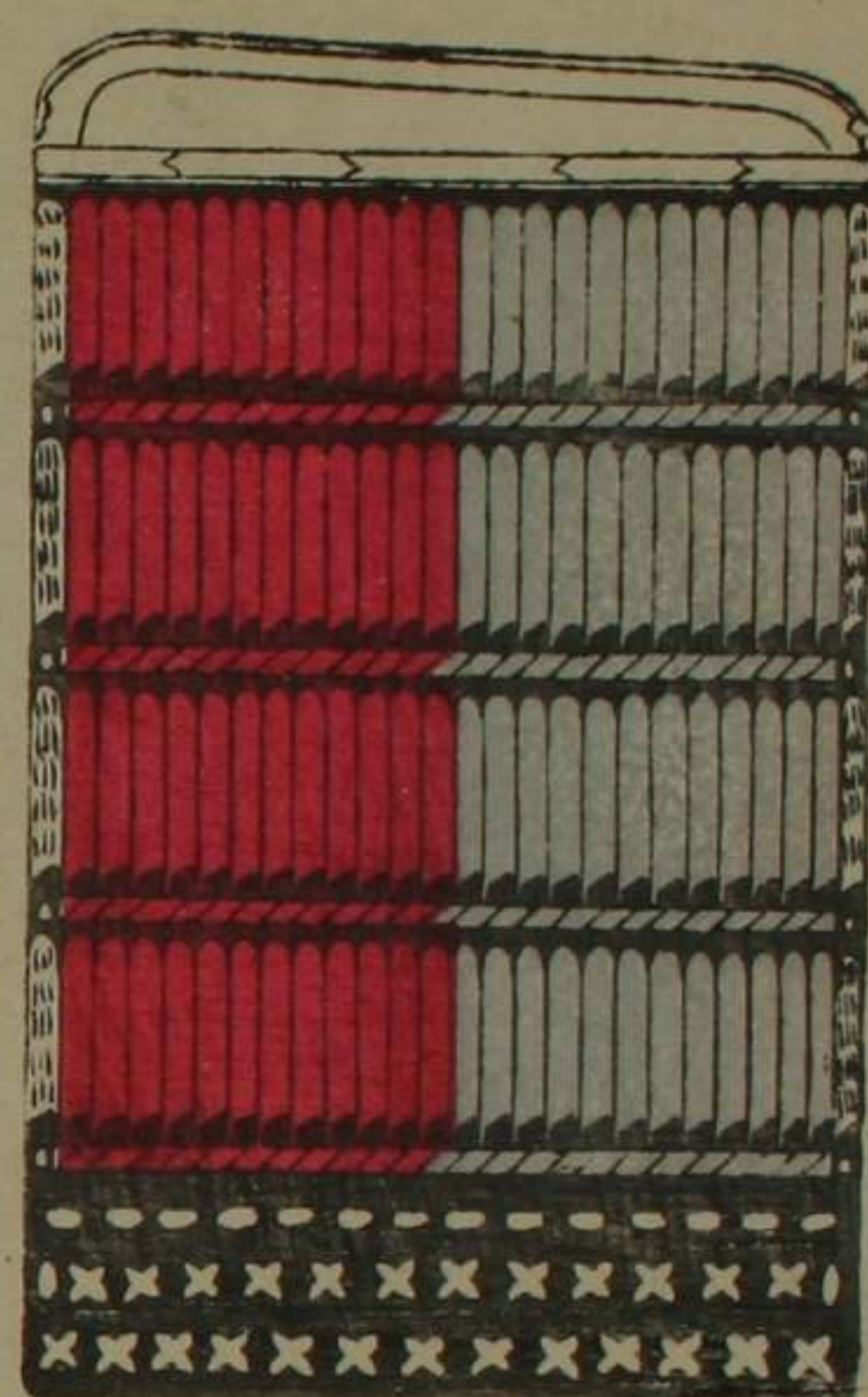

浅木絲片紅

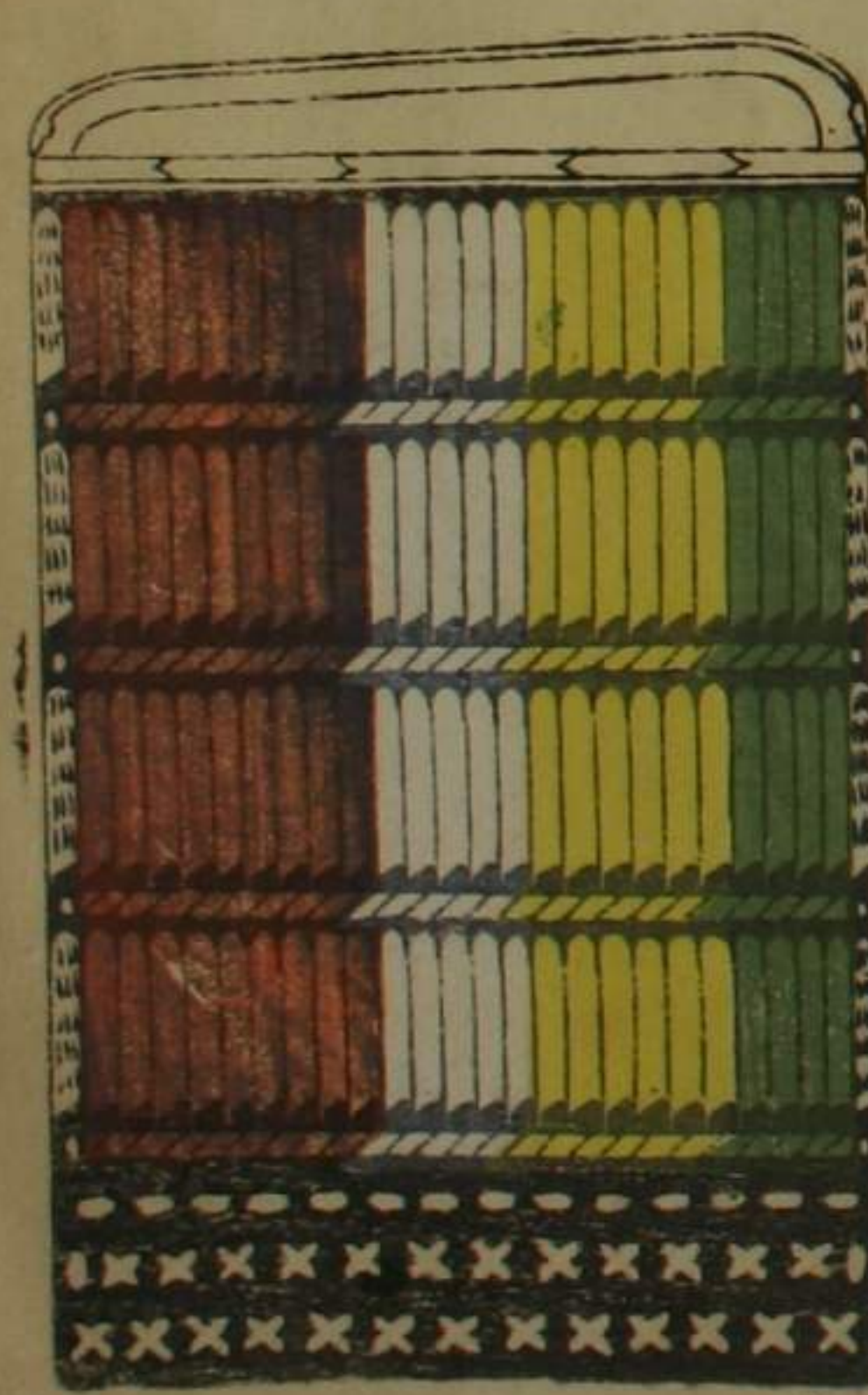

同上
日

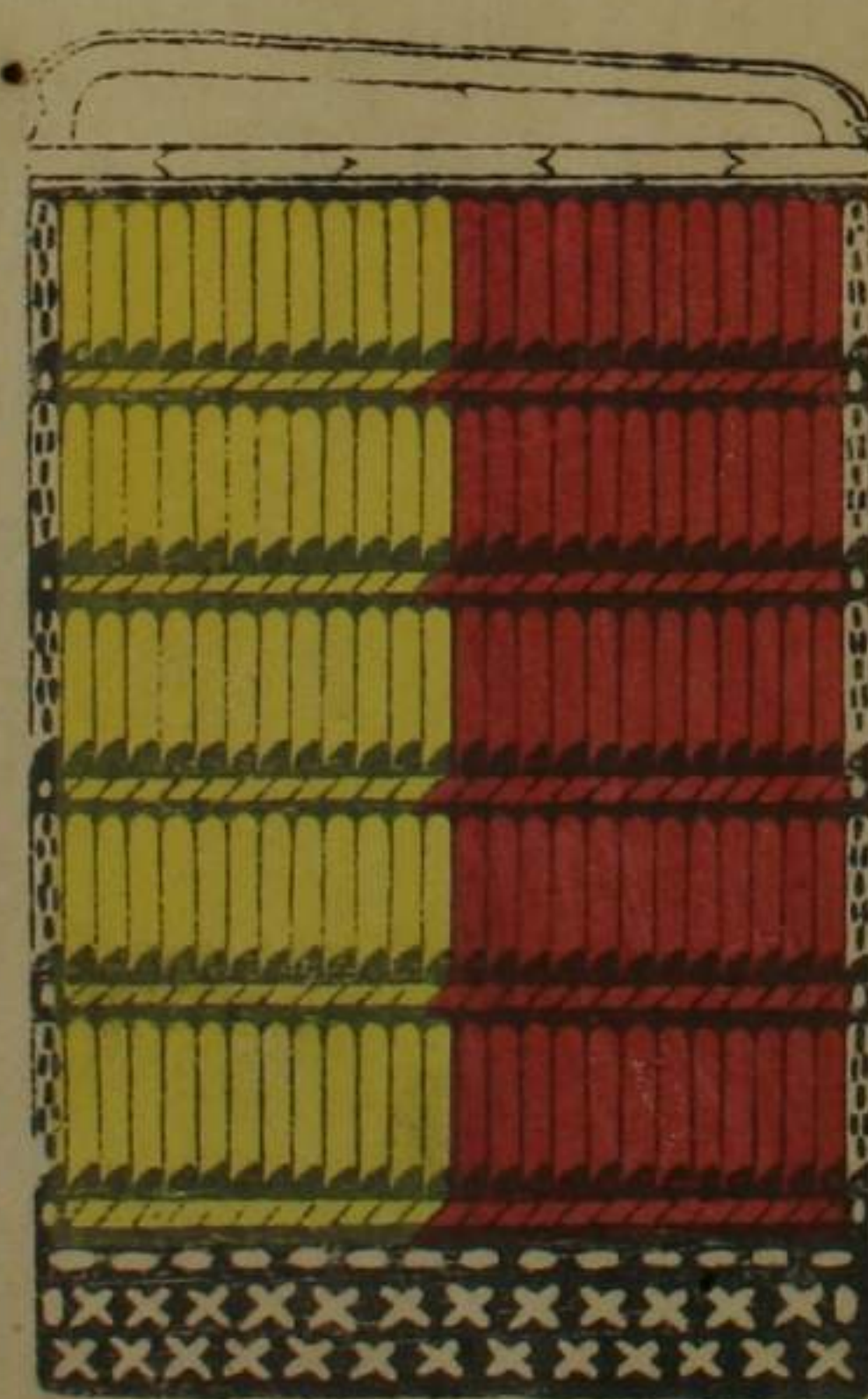

赤革黄絲

白絲片赤

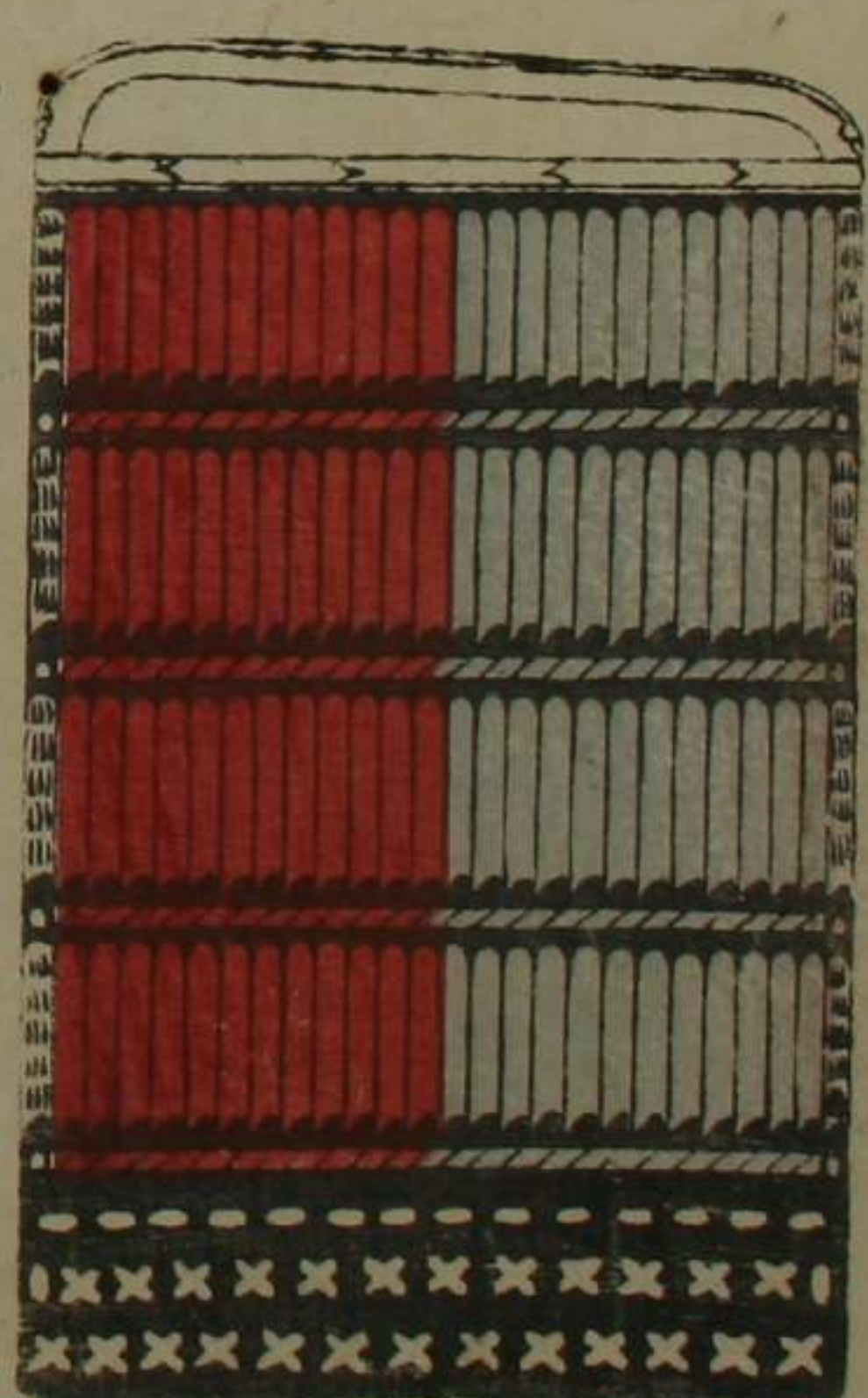

浅木絲片赤

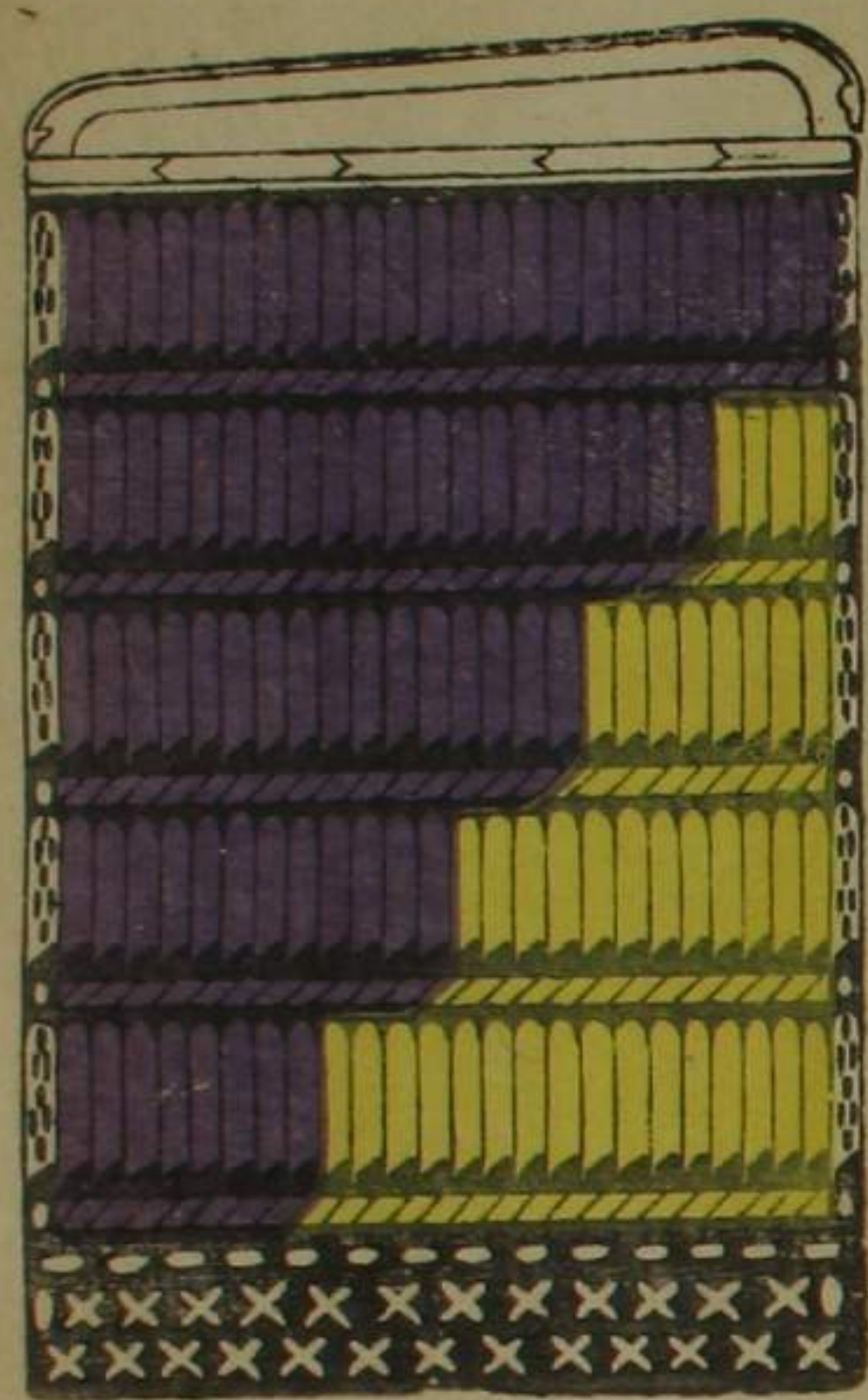

同上

切りさねあはれ
ははちやうた道

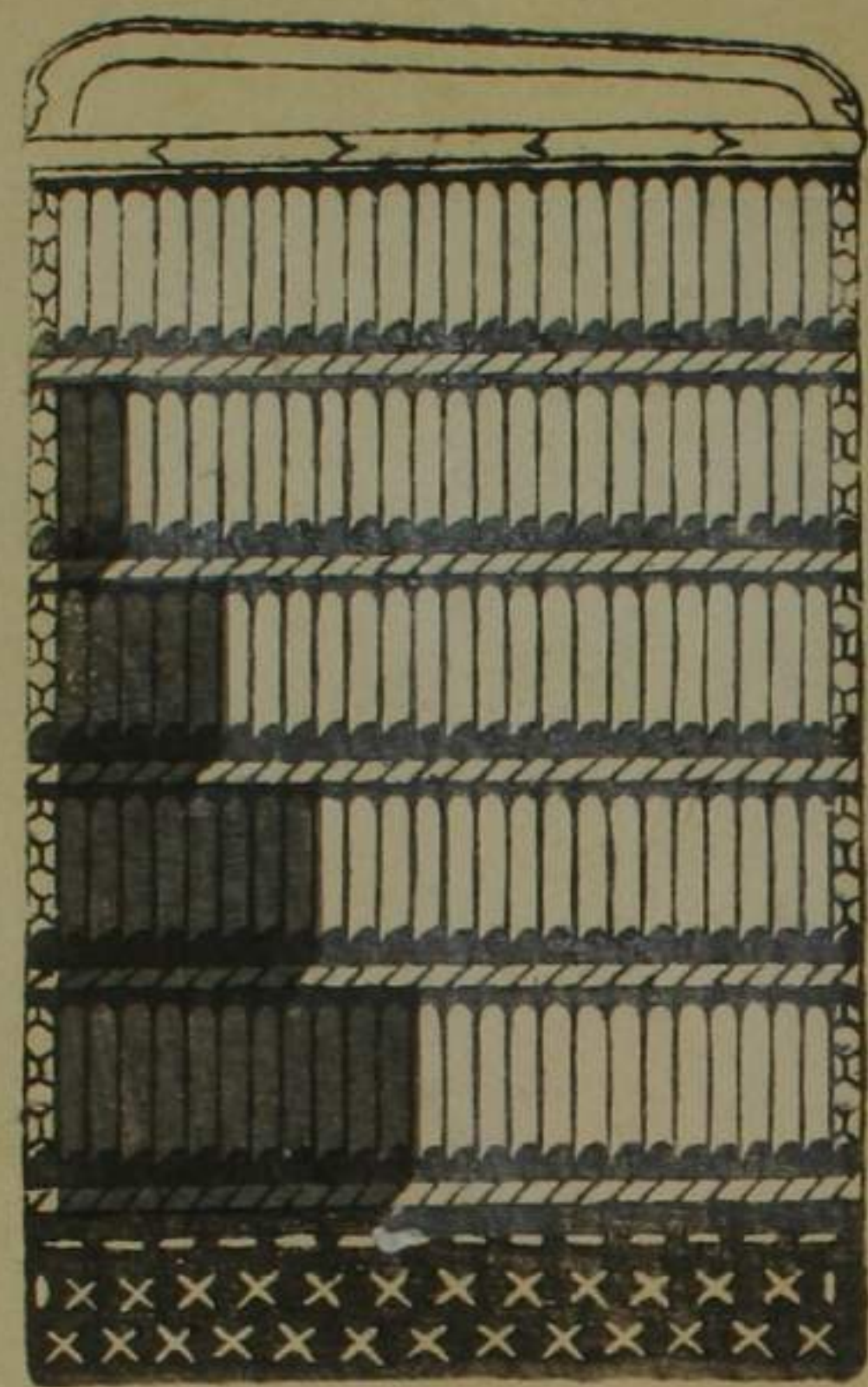

妻取綴

白のせり
つりさねあはれ

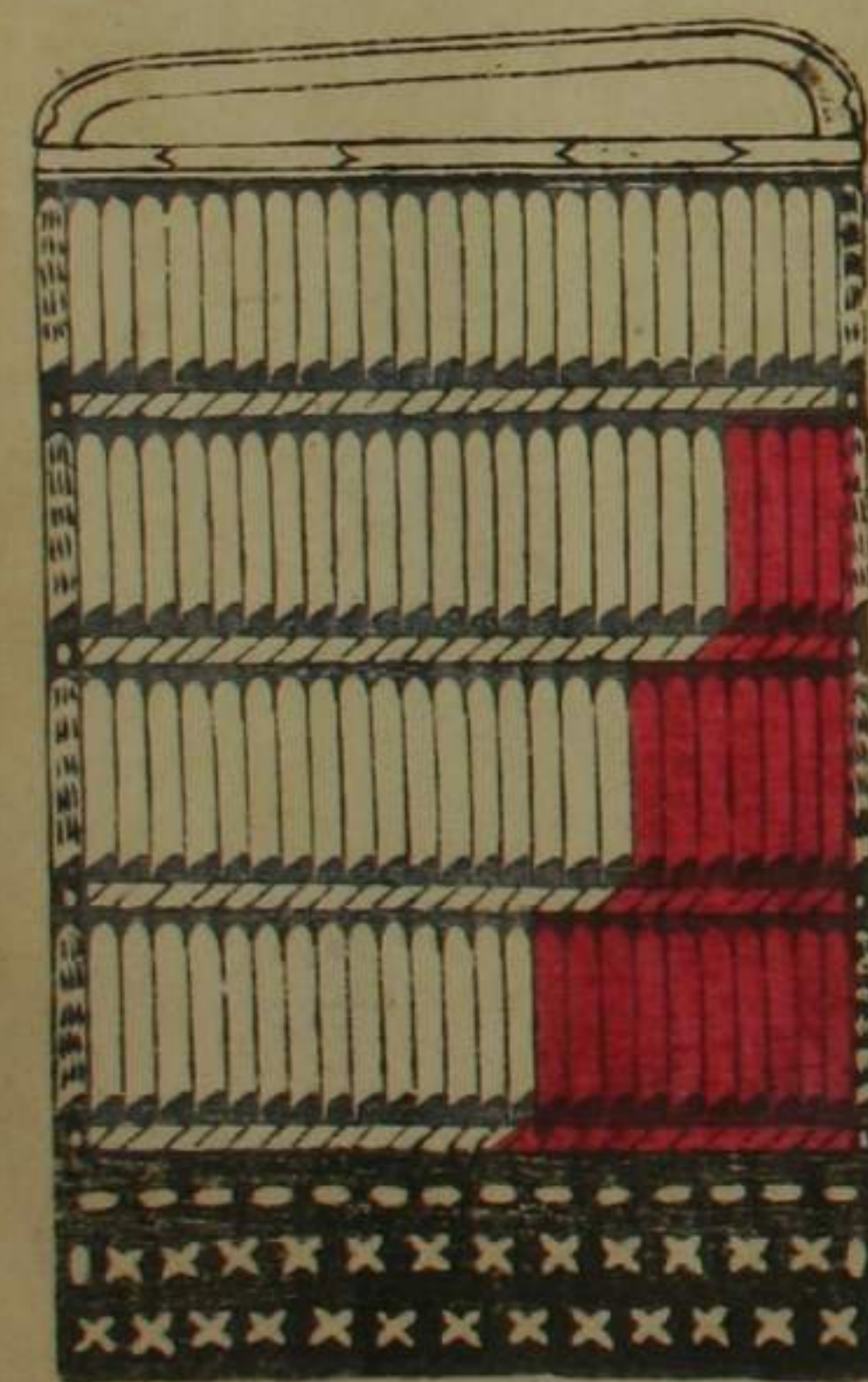

同上

ひりりりりり
つりさねあはれ

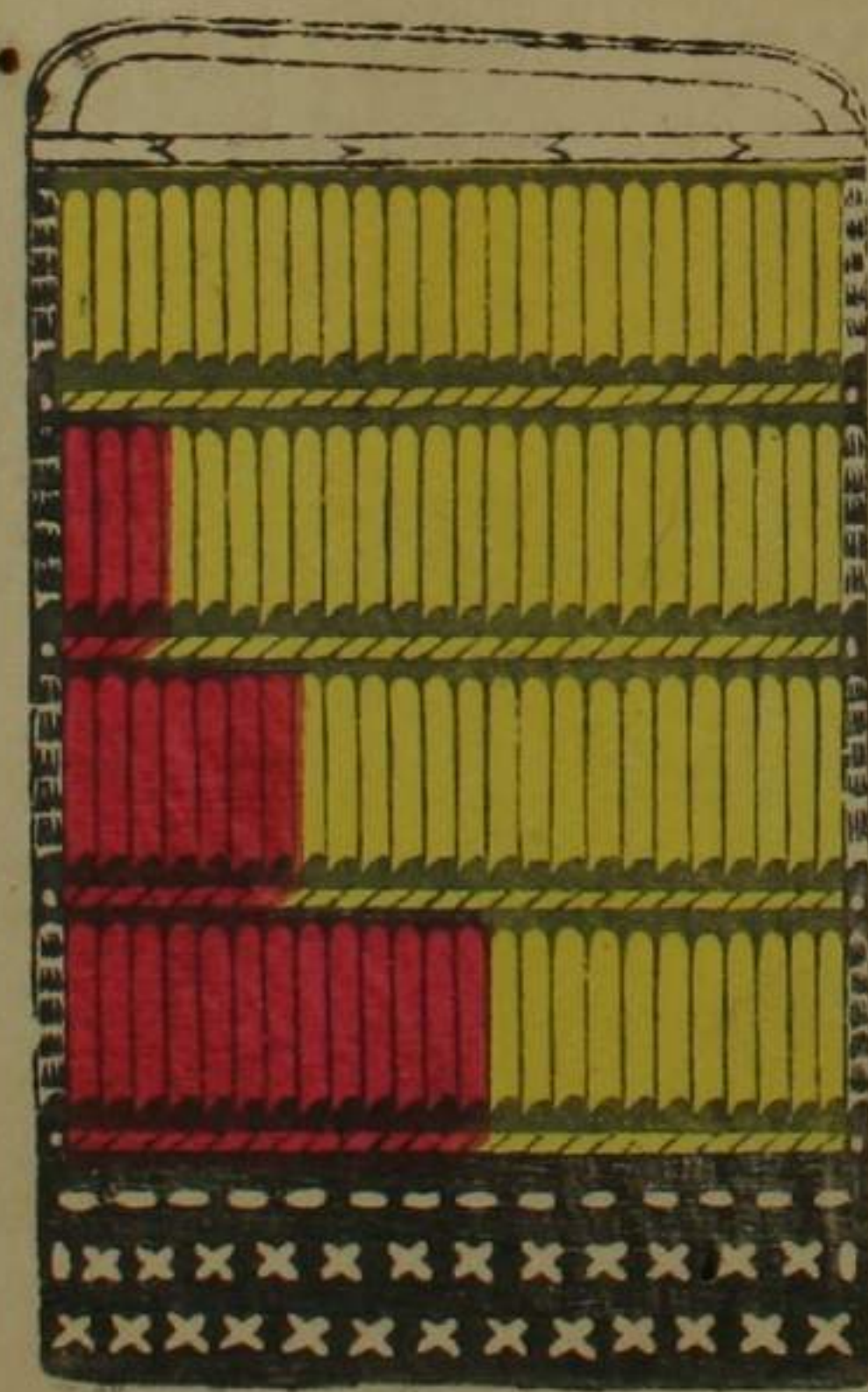

同上

黄のせり
ははちやうた道

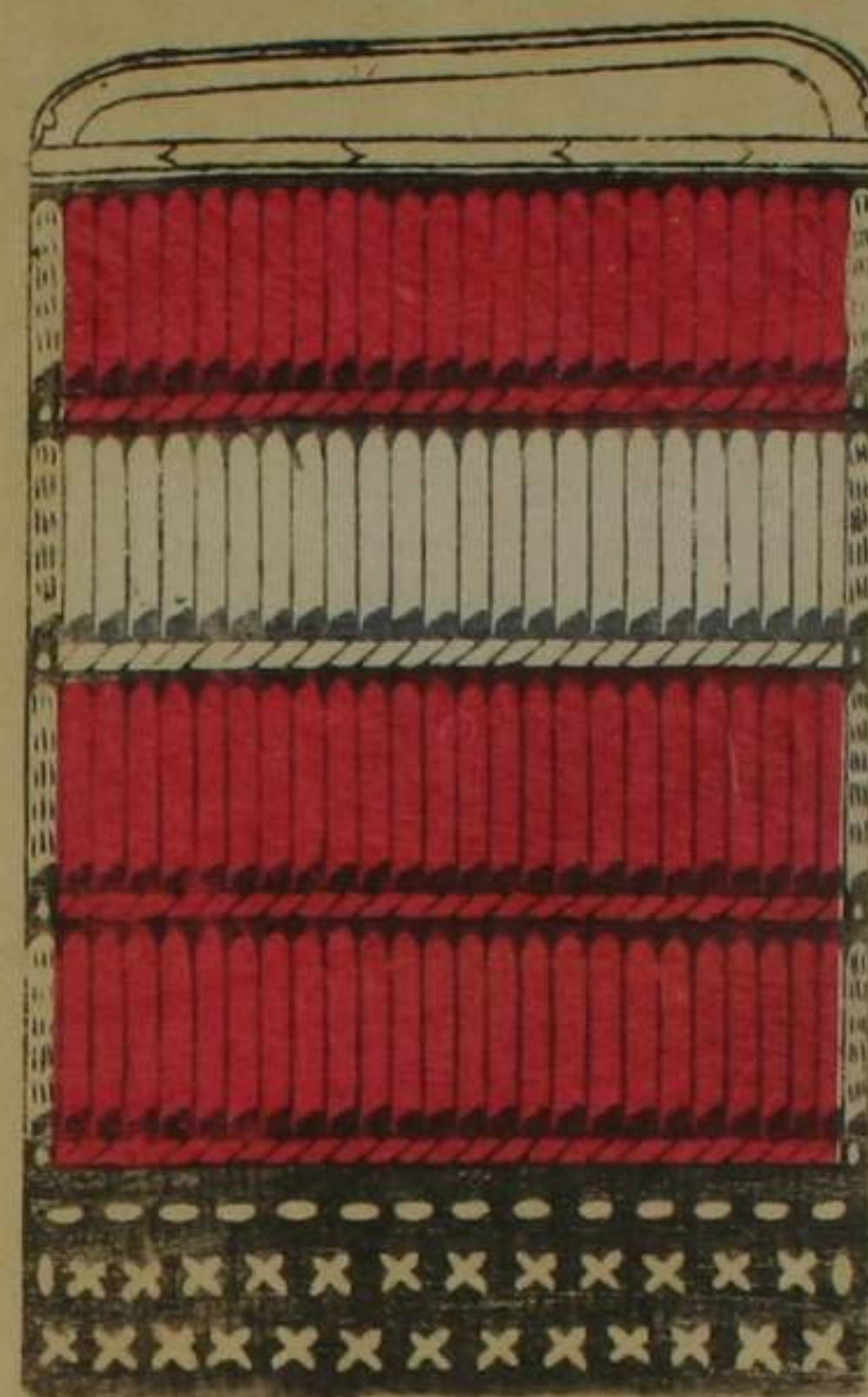

同上

後三年
一谷

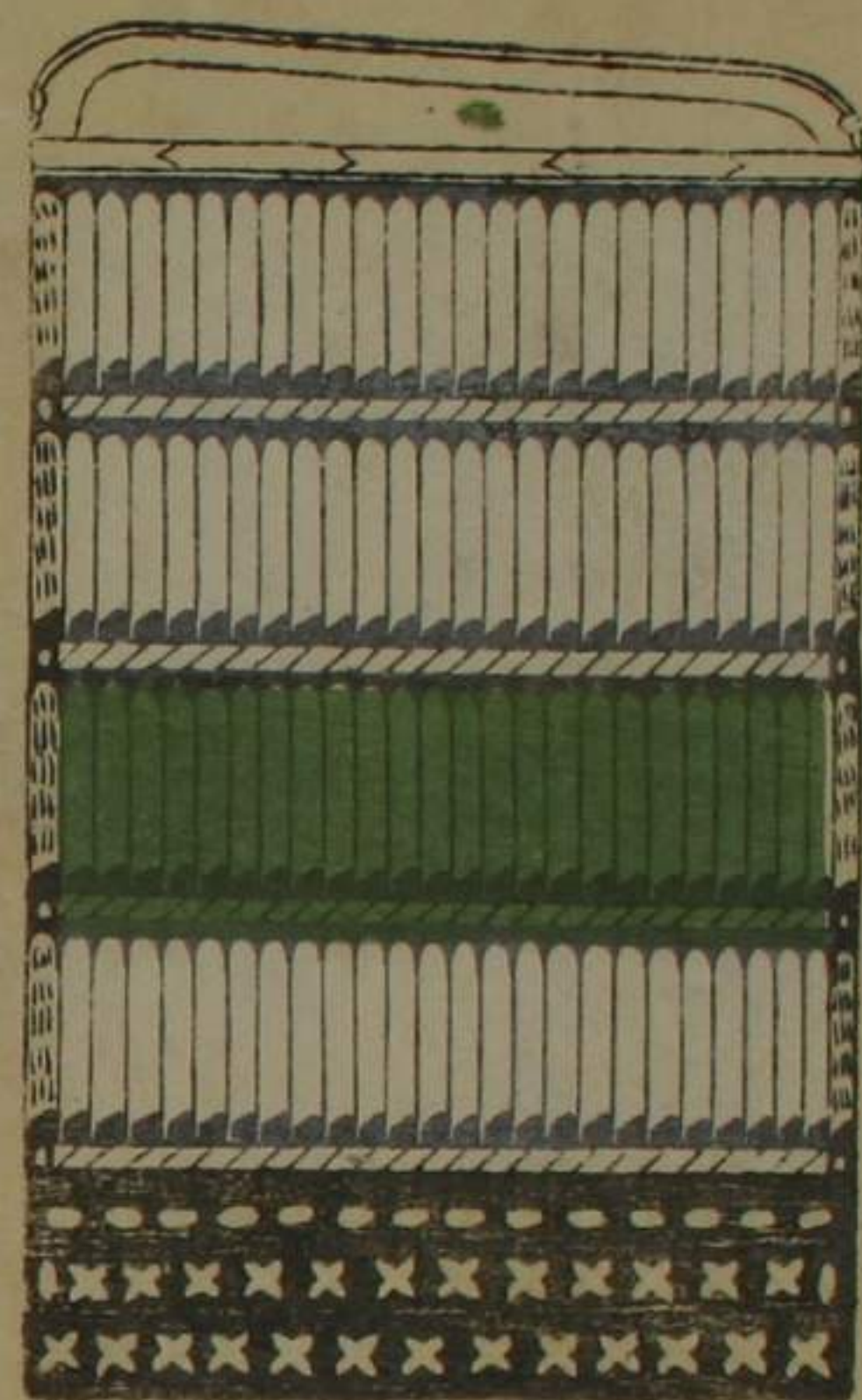

同上

一谷



同上

後三年

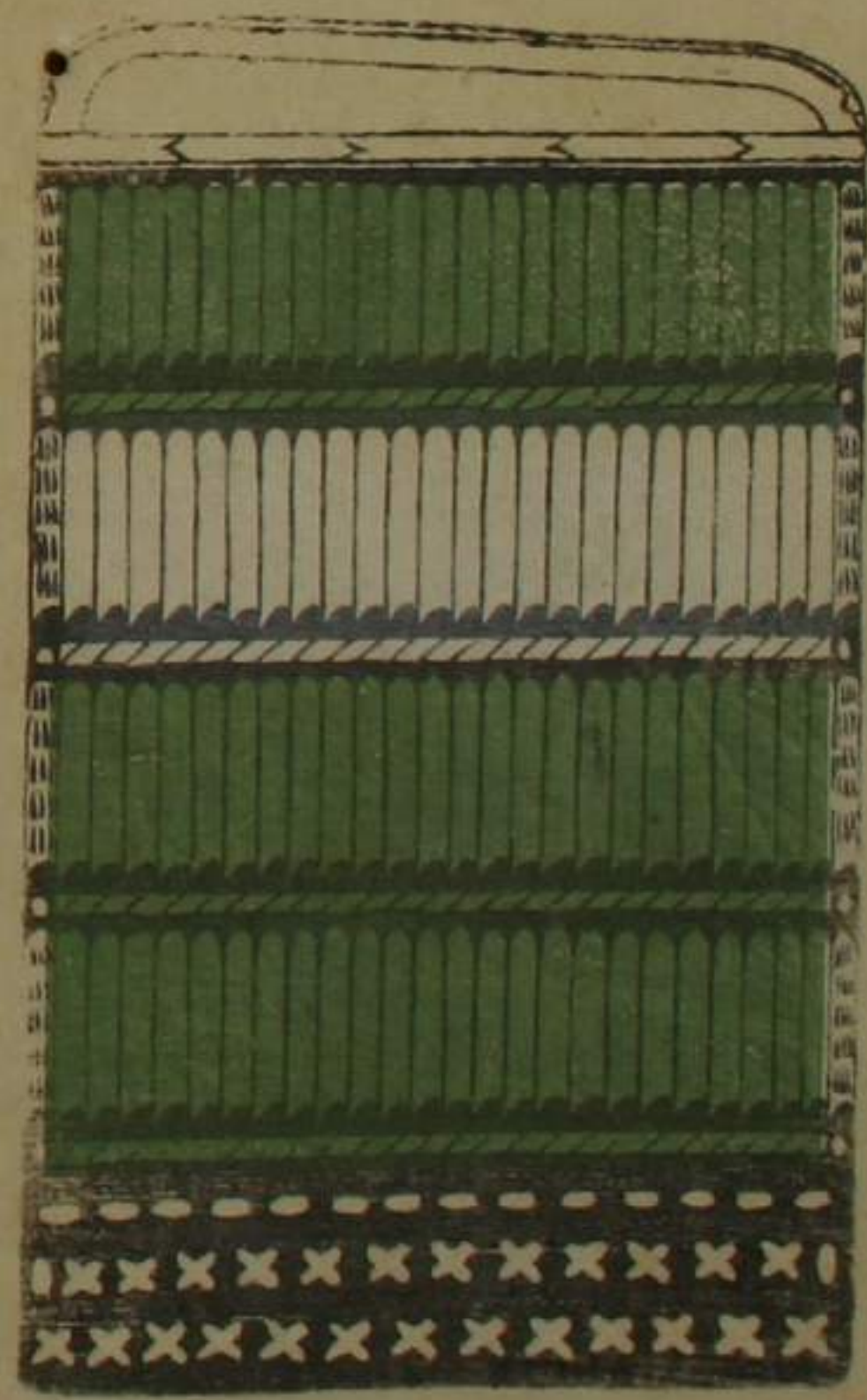

同上

日

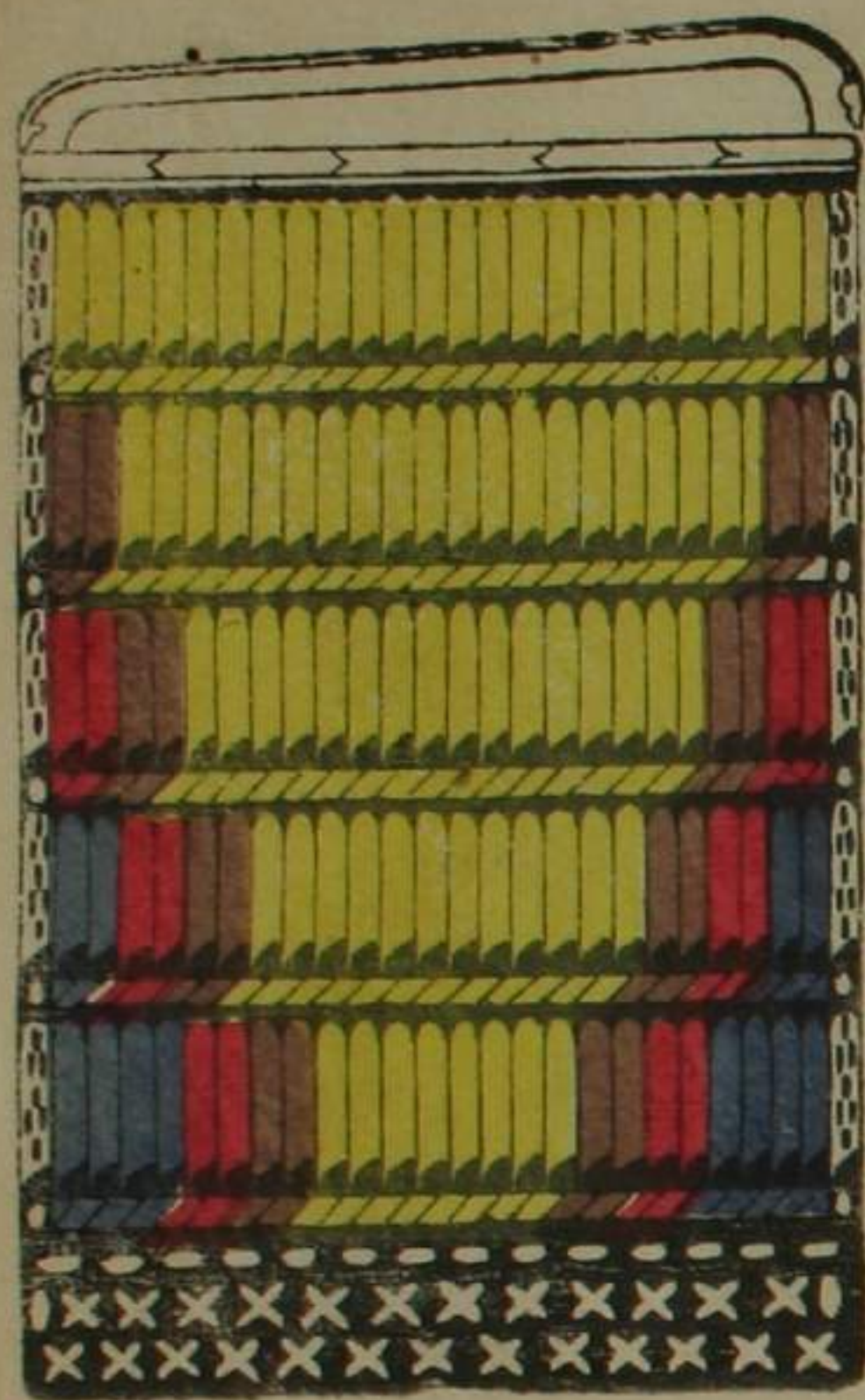

同上

雙端形五の

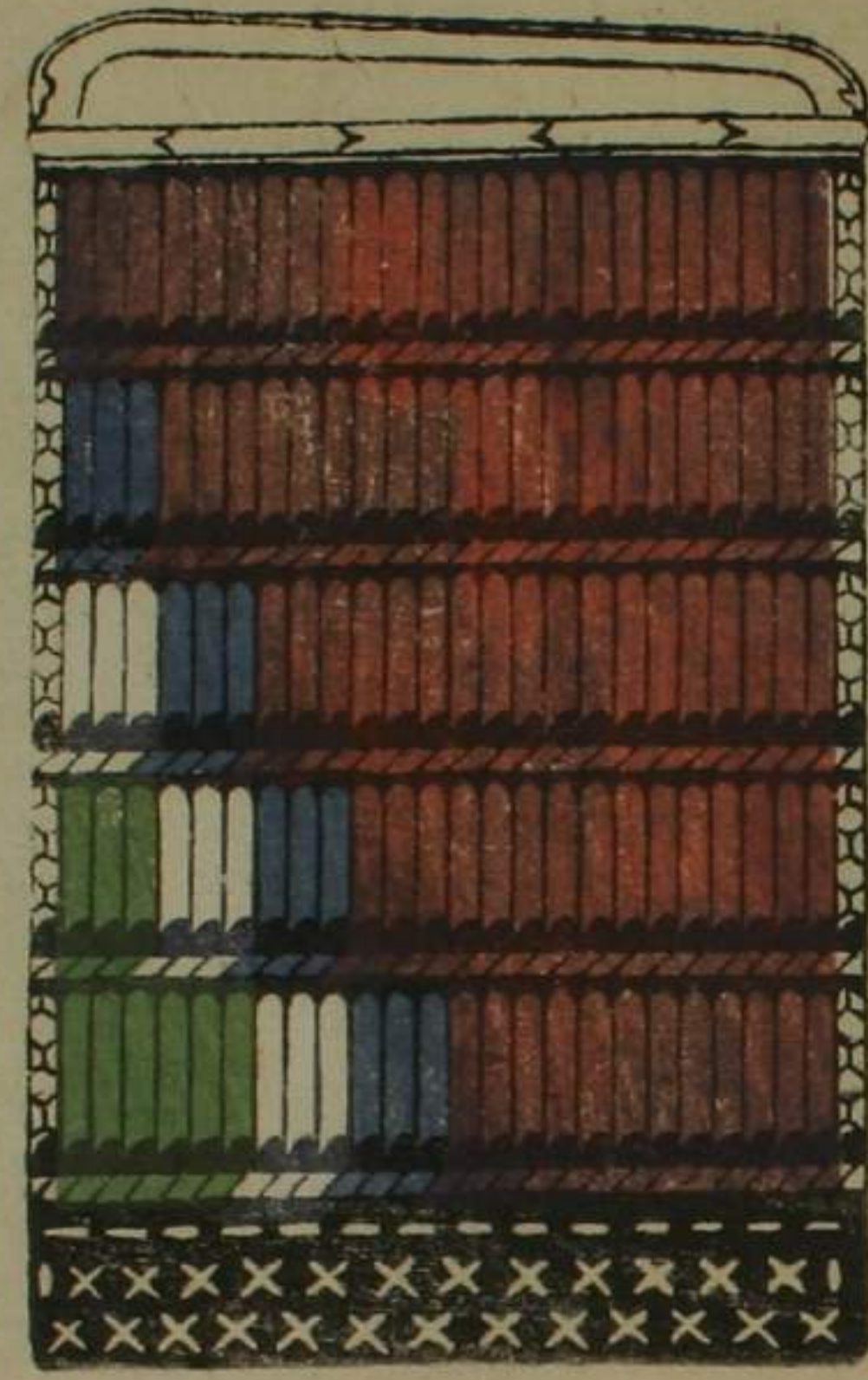

同上

一説

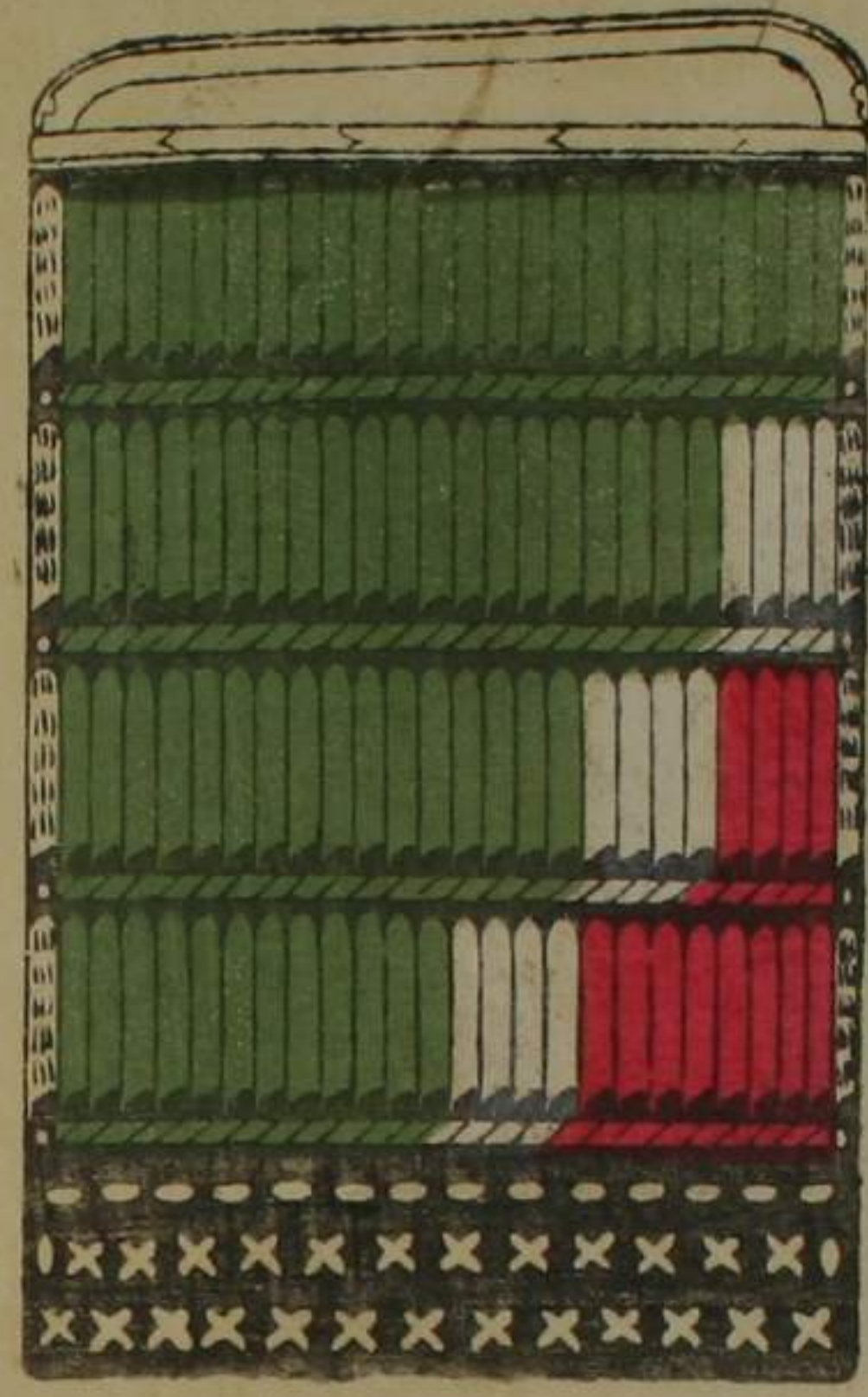

同上

日

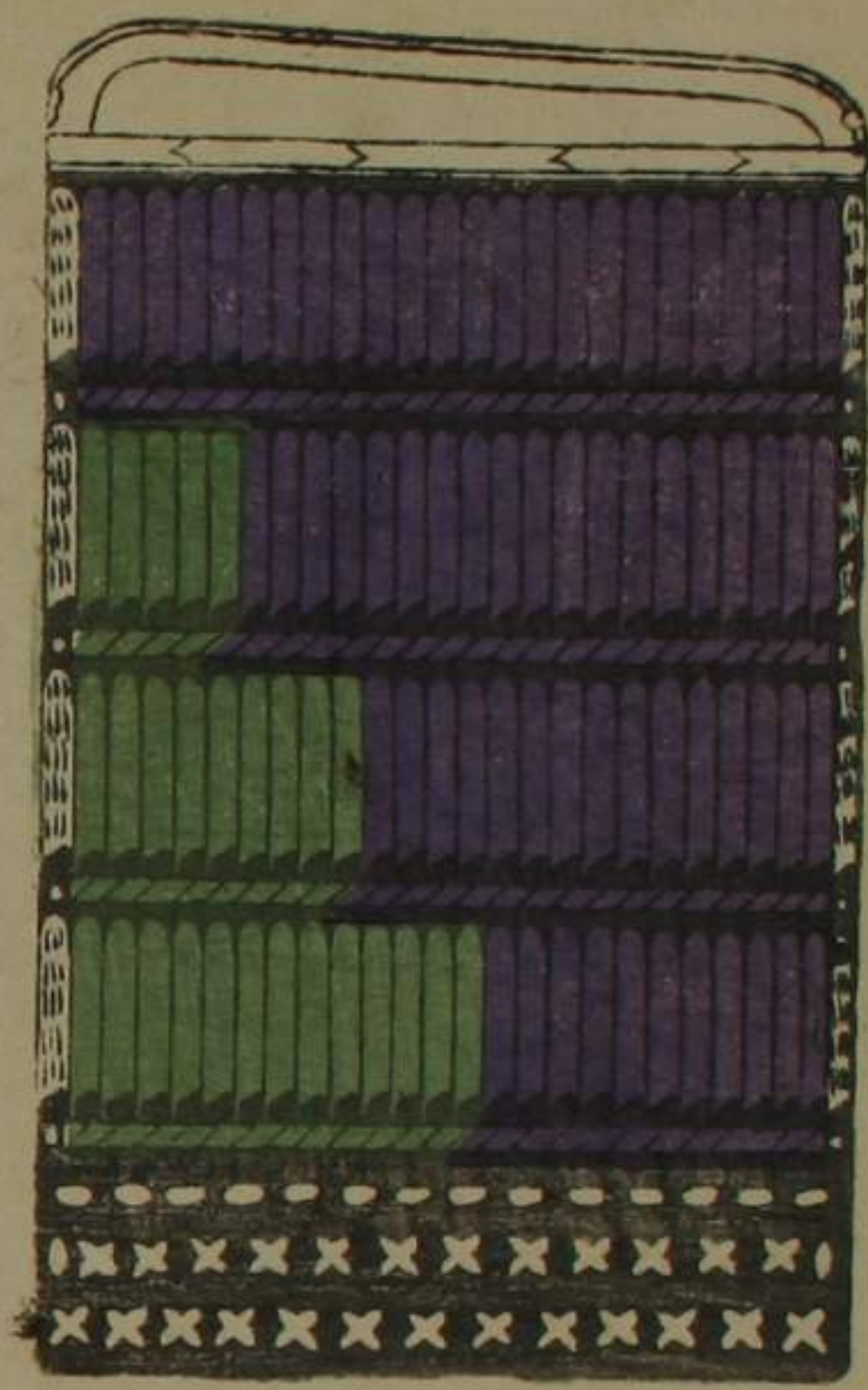

同上

後三條

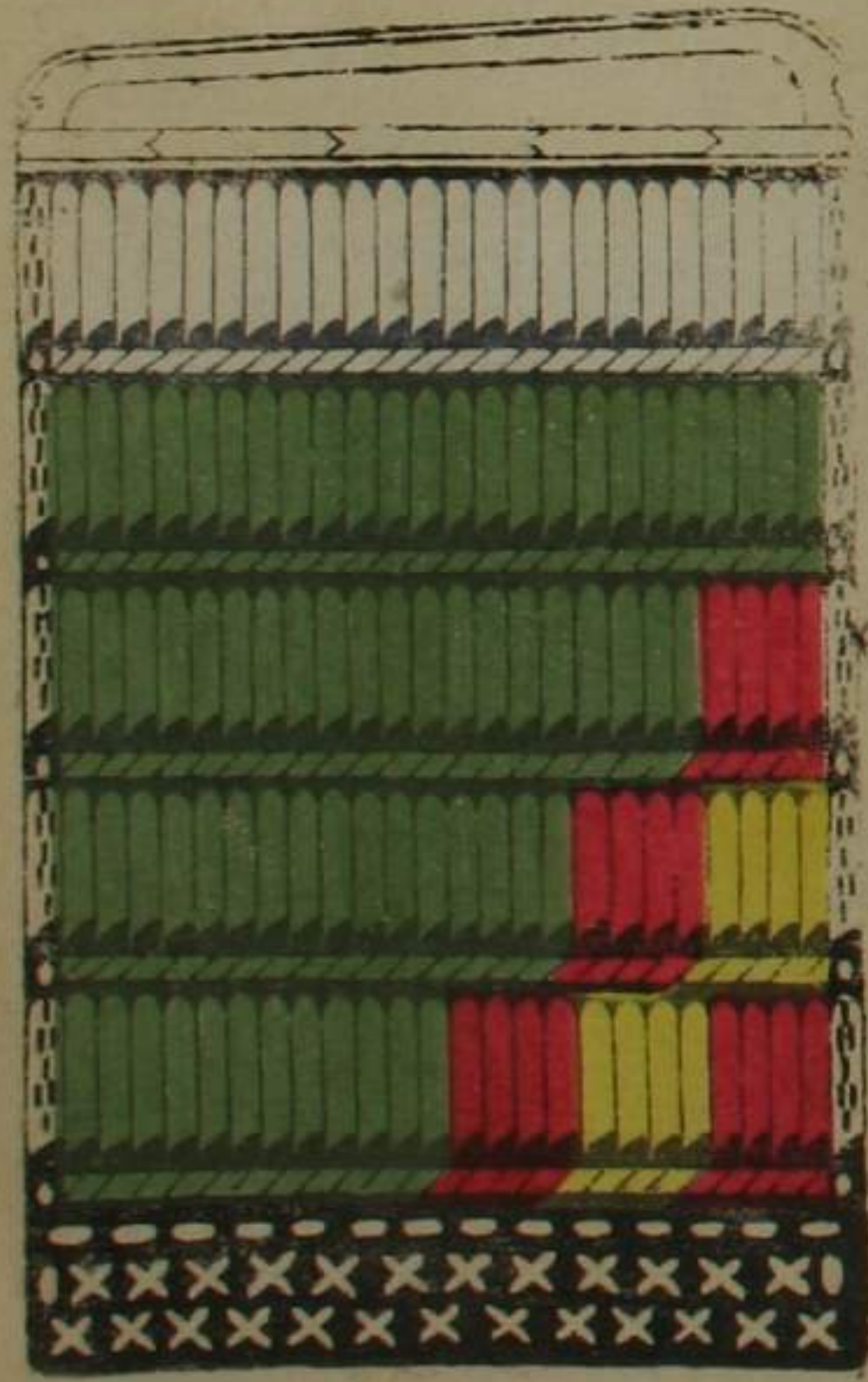

知花毒取威

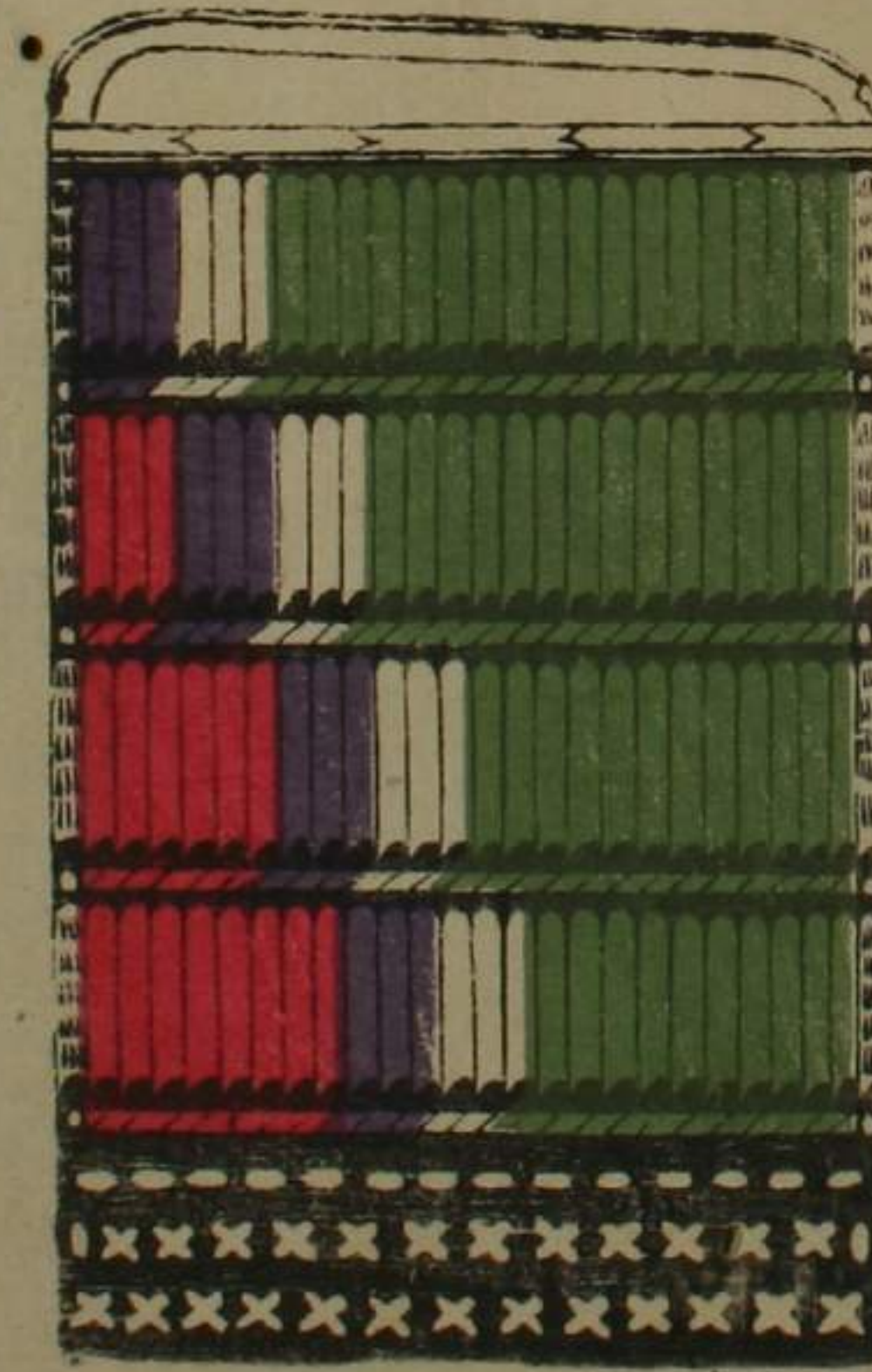

同上

日

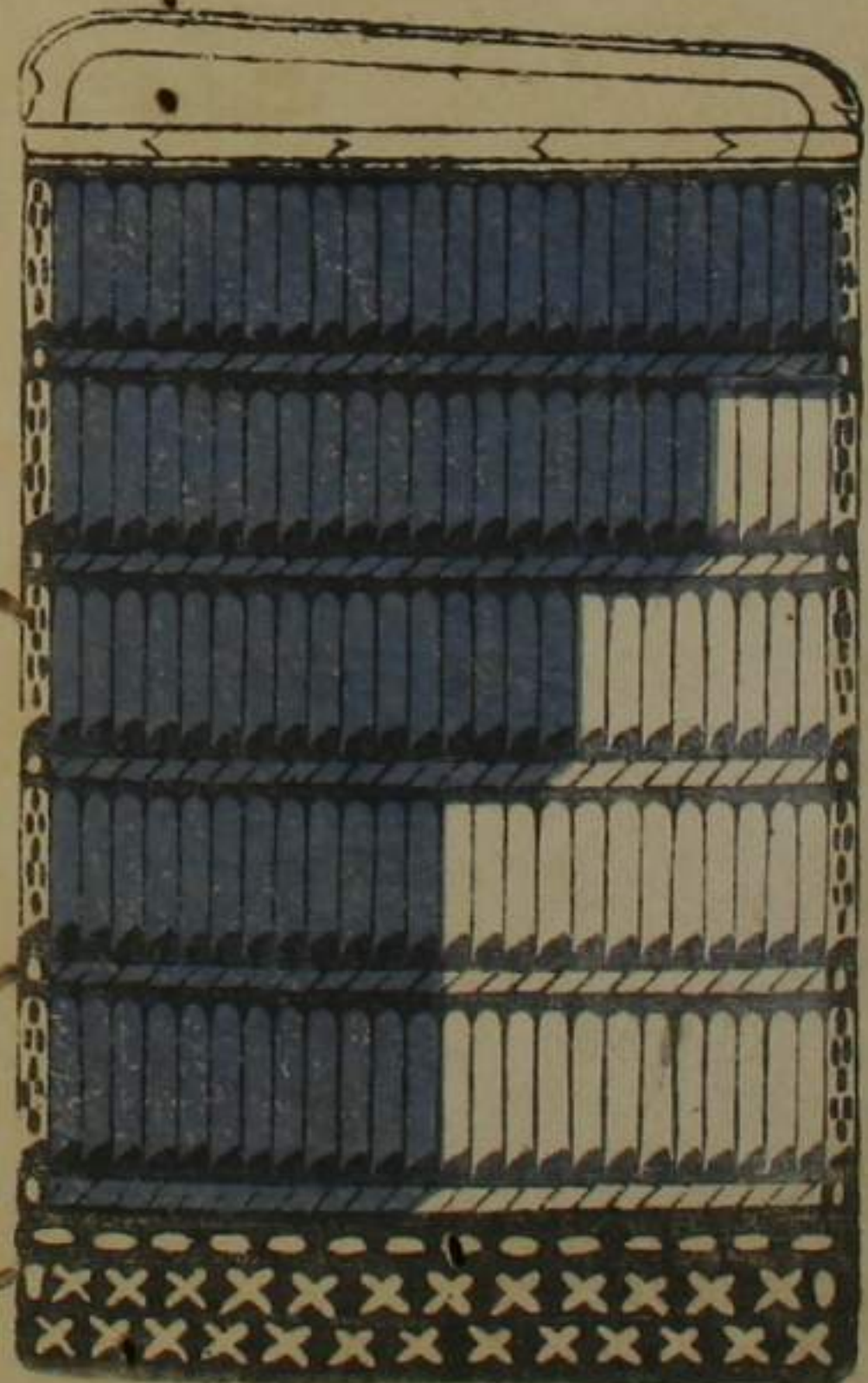

同上

保元平治

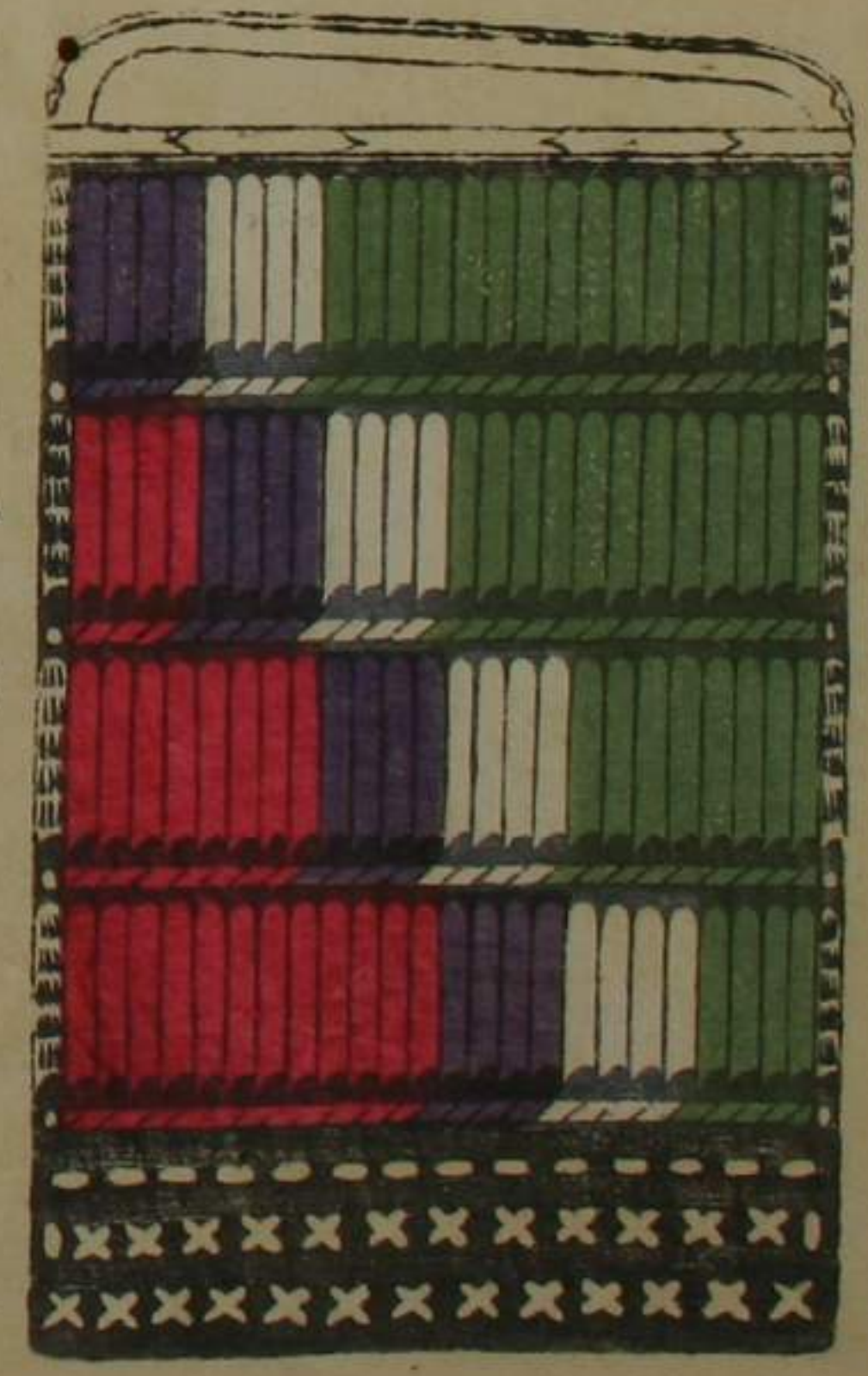

同上

日

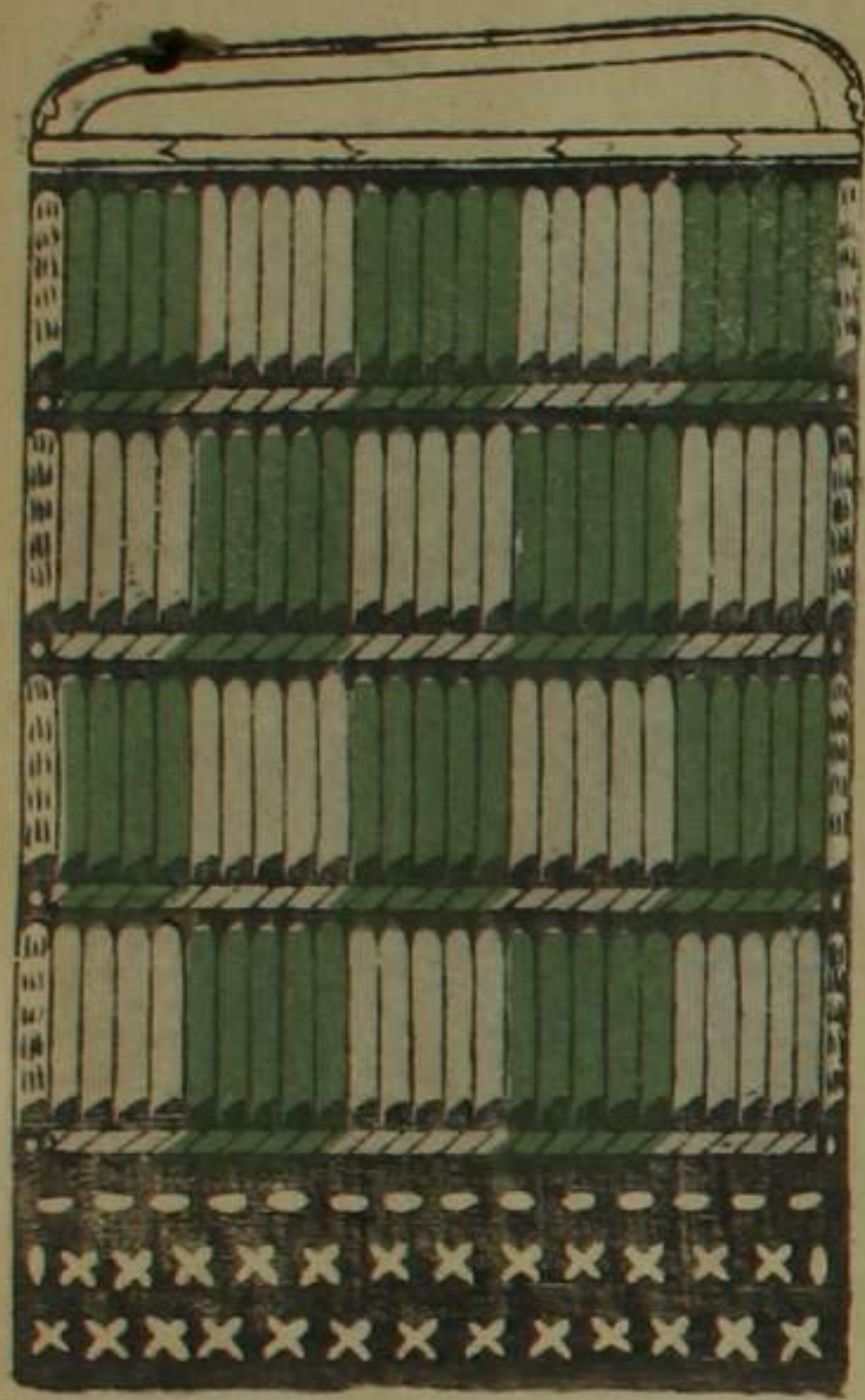

同上
日



同上
日



同上
日

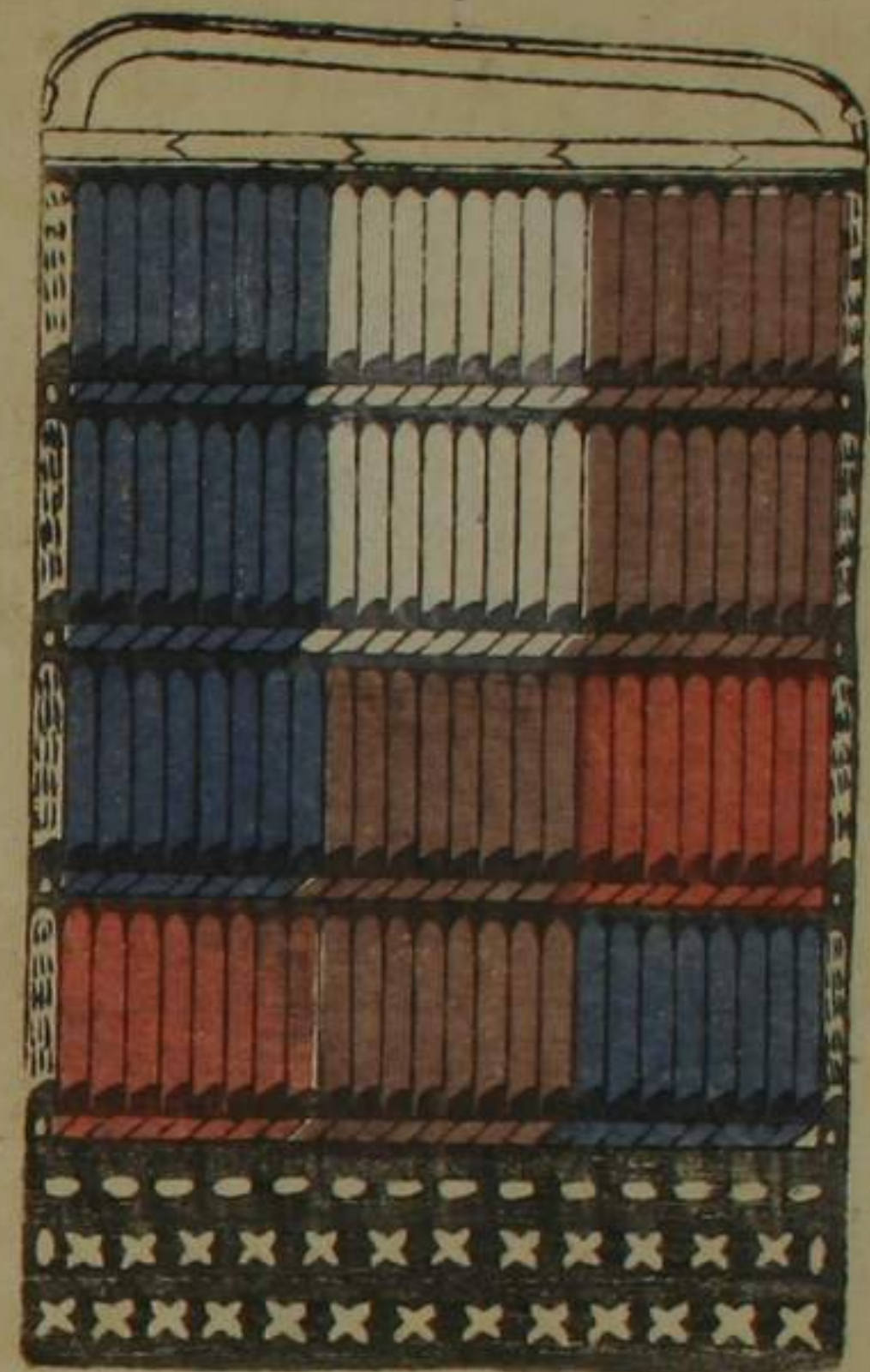

同上
日



同上
蒙古



同上
同

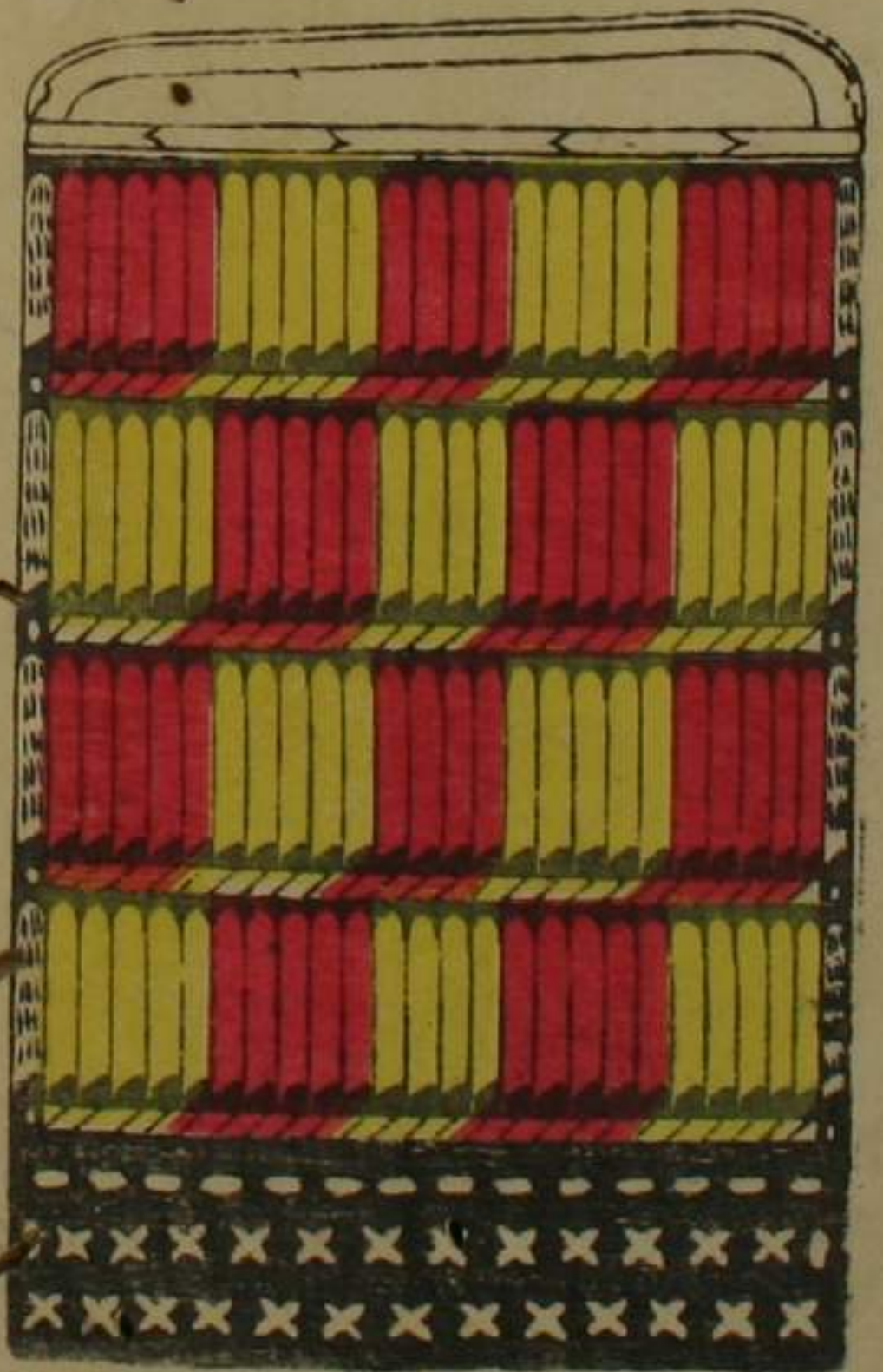

同上
日

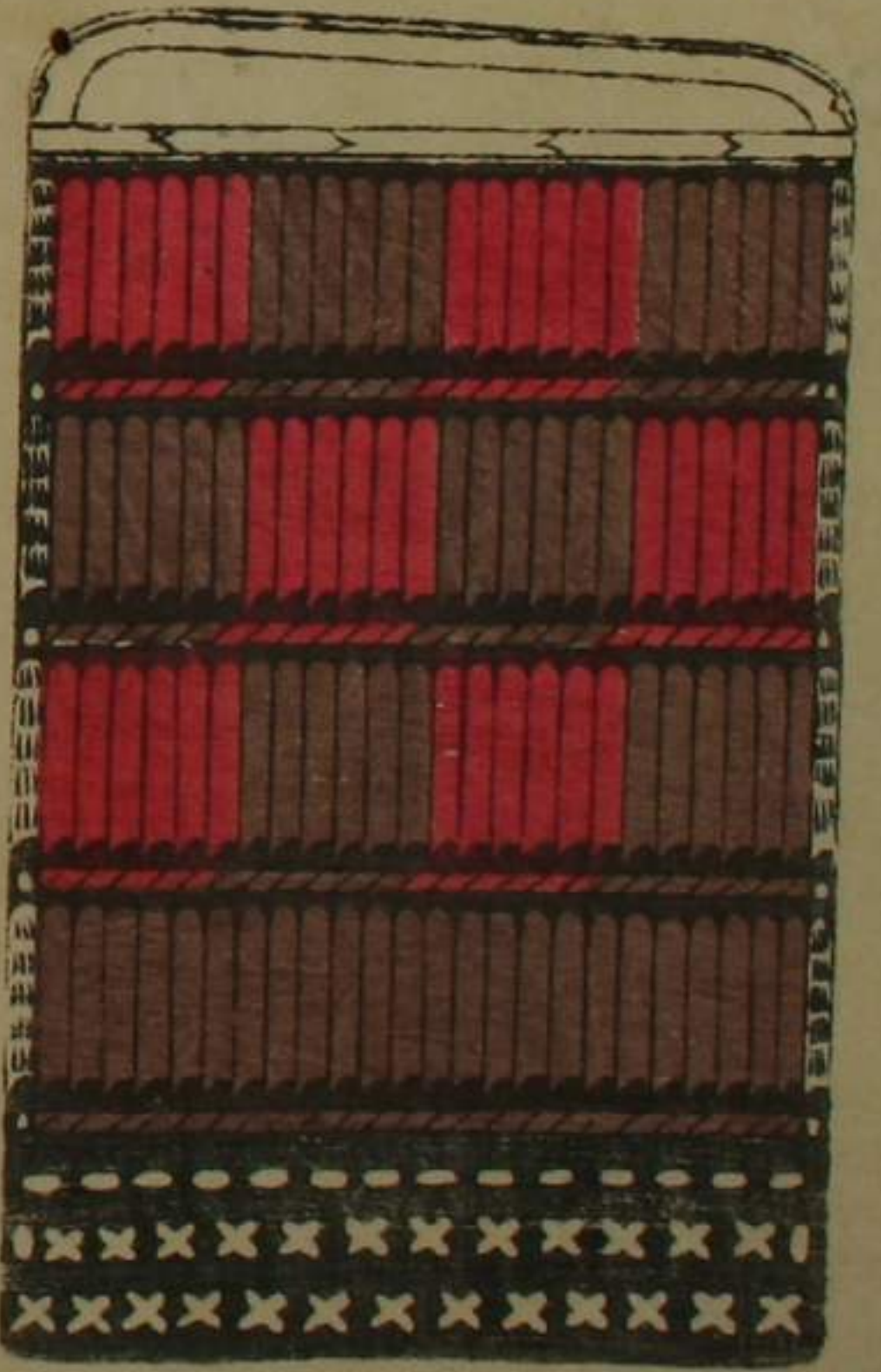

同上
日

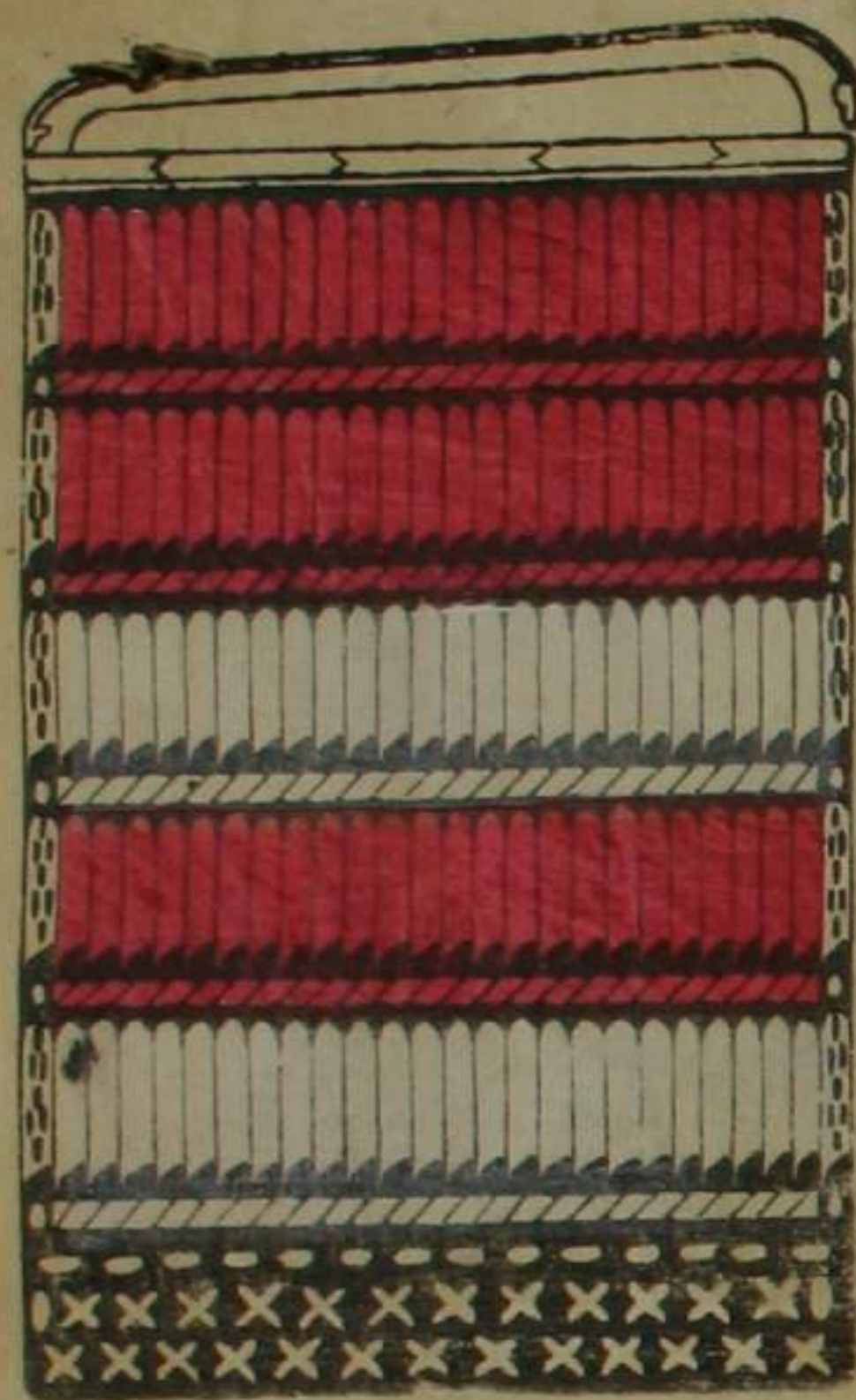

同上

和州藤原山法貴寺藏
絲威之袖

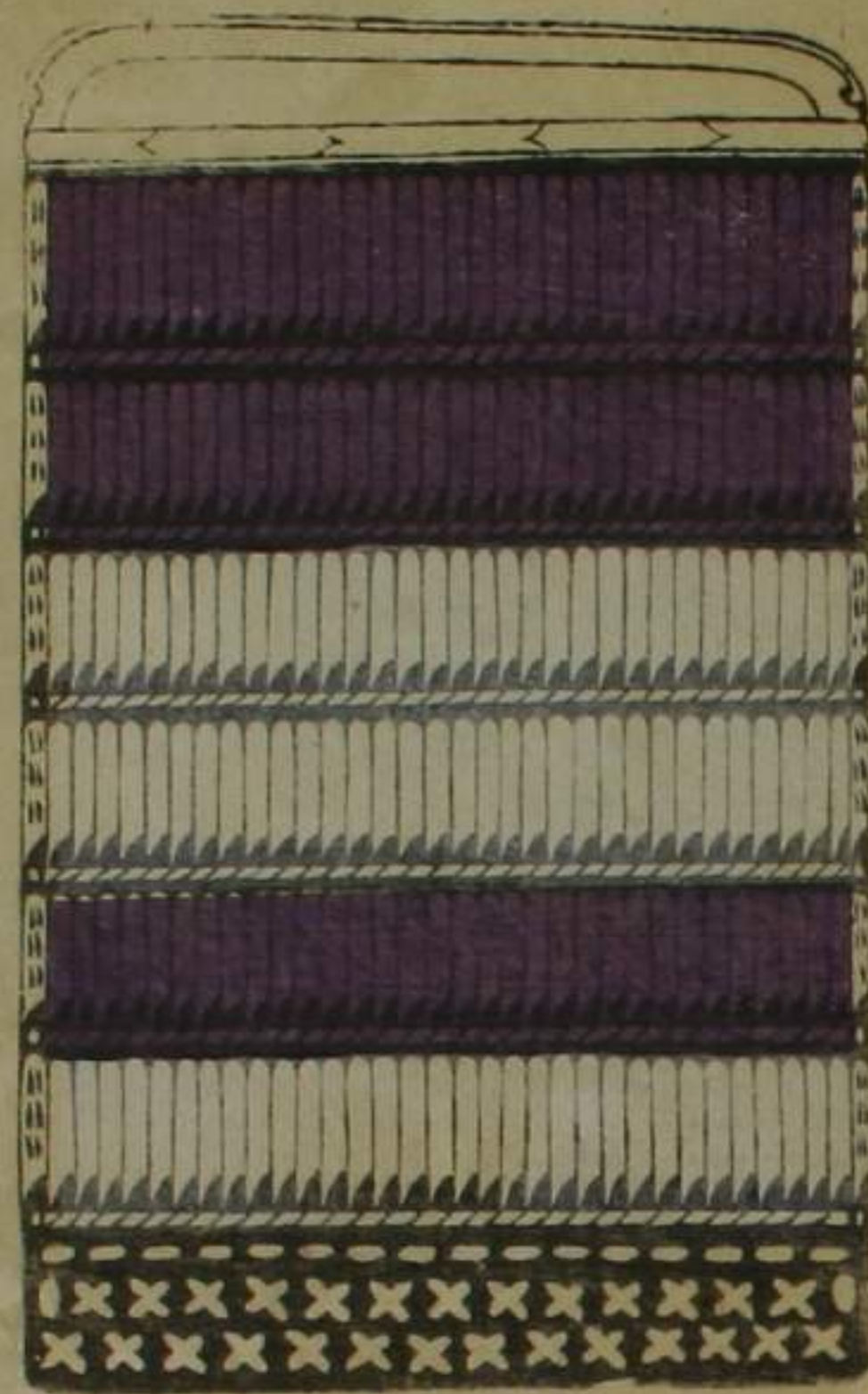

色威
和州信貴山本覺院藏
楠正成朝目之袖名威



同上

同藏系威之腰卷

此袖は... 乃... 世... 名威



同上

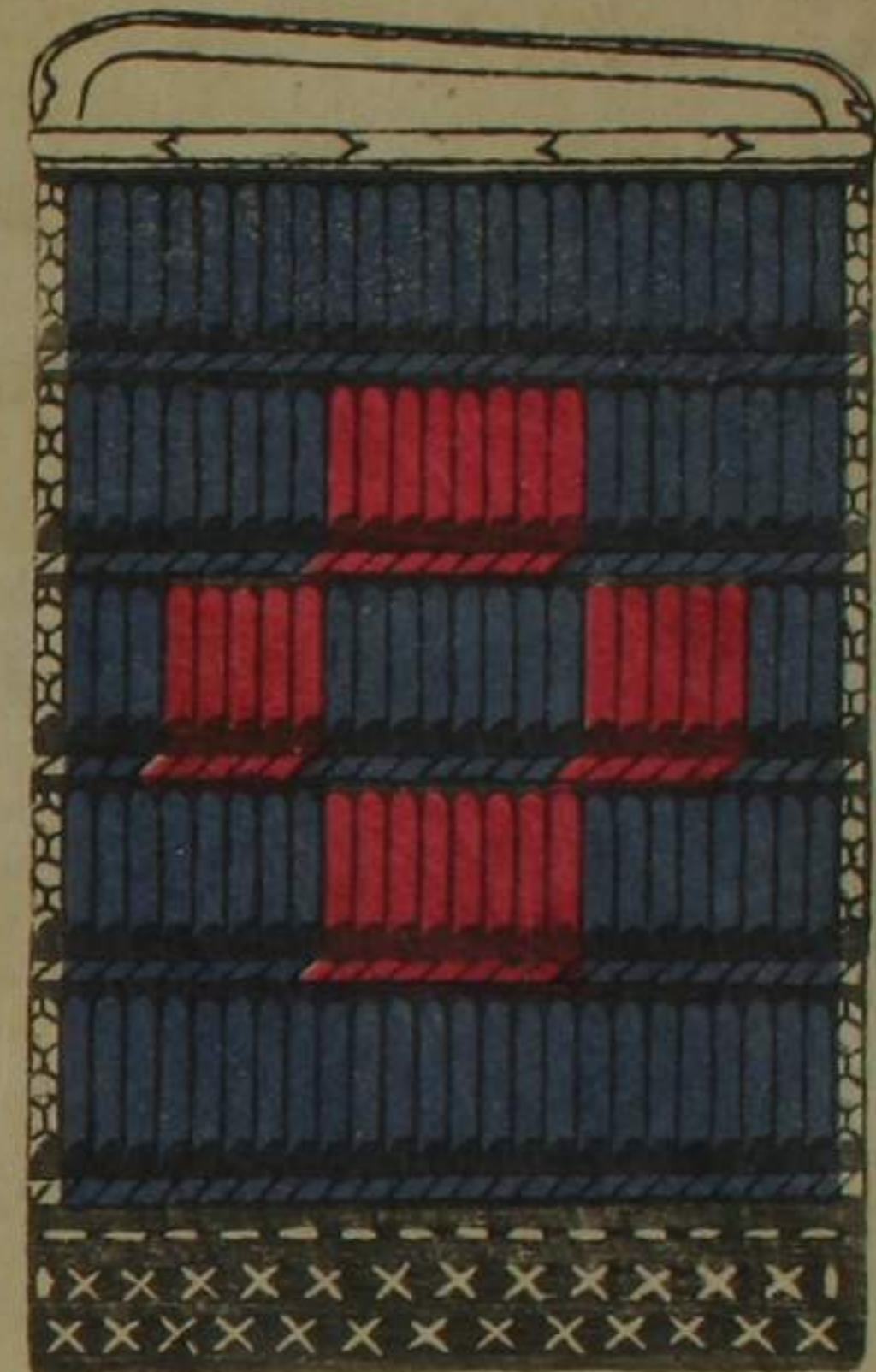

同上

伴大納言



同上

保元平治

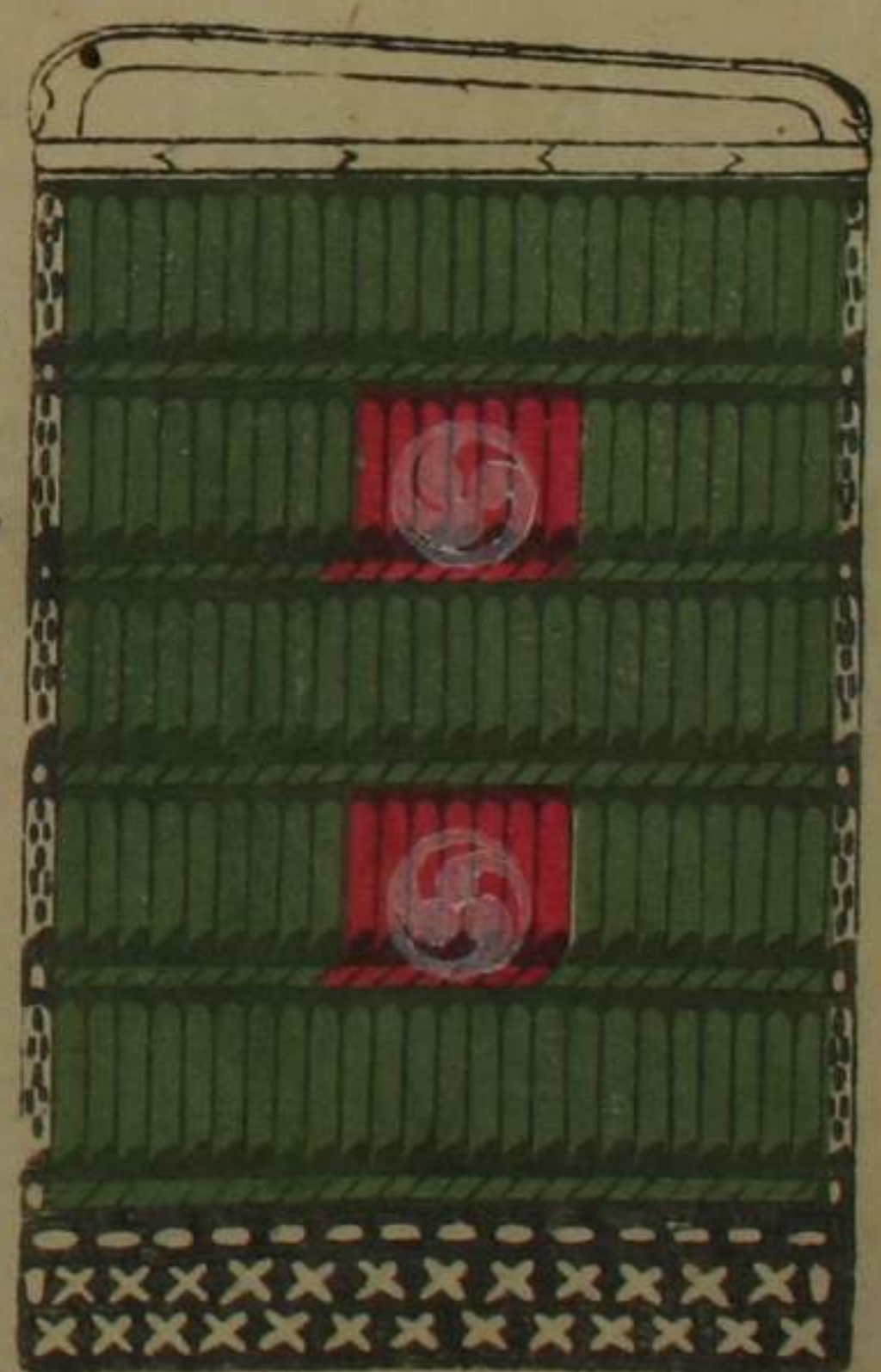

同上

巴乃说详



同上

▲粟名彦藏
楠正成朝臣胴丸系威

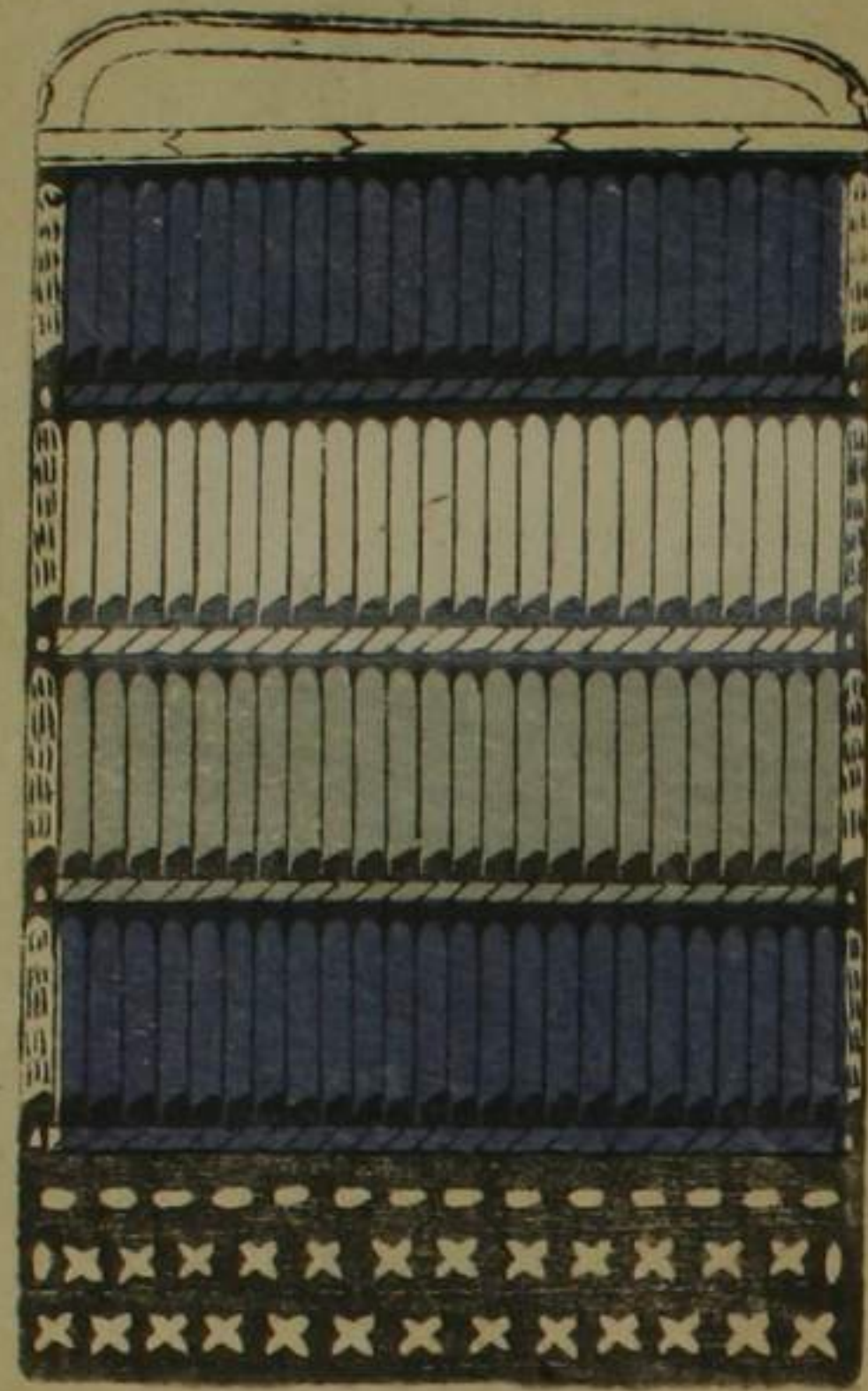

同上

▲尾州馬場明眼院藏
景清甲冑藍草威
白茂木ハ糸ナリ



同上

▲横瀬家藏新田義宗朝目袖
白糸緋系止藍草



同上

▲与方三多社藏河野通信袖
緋威四反板花田系



同上

▲河州心觀寺藏正成朝臣
腰巻藍草威三奉緋系



同上

▲和州吉野山吉水院藏
義經朝臣腰巻
アイ草オトシ緋紫ハ糸ナリ



同上

▲藝州嚴島社藏大内
義隆之鎧緋系アイ草

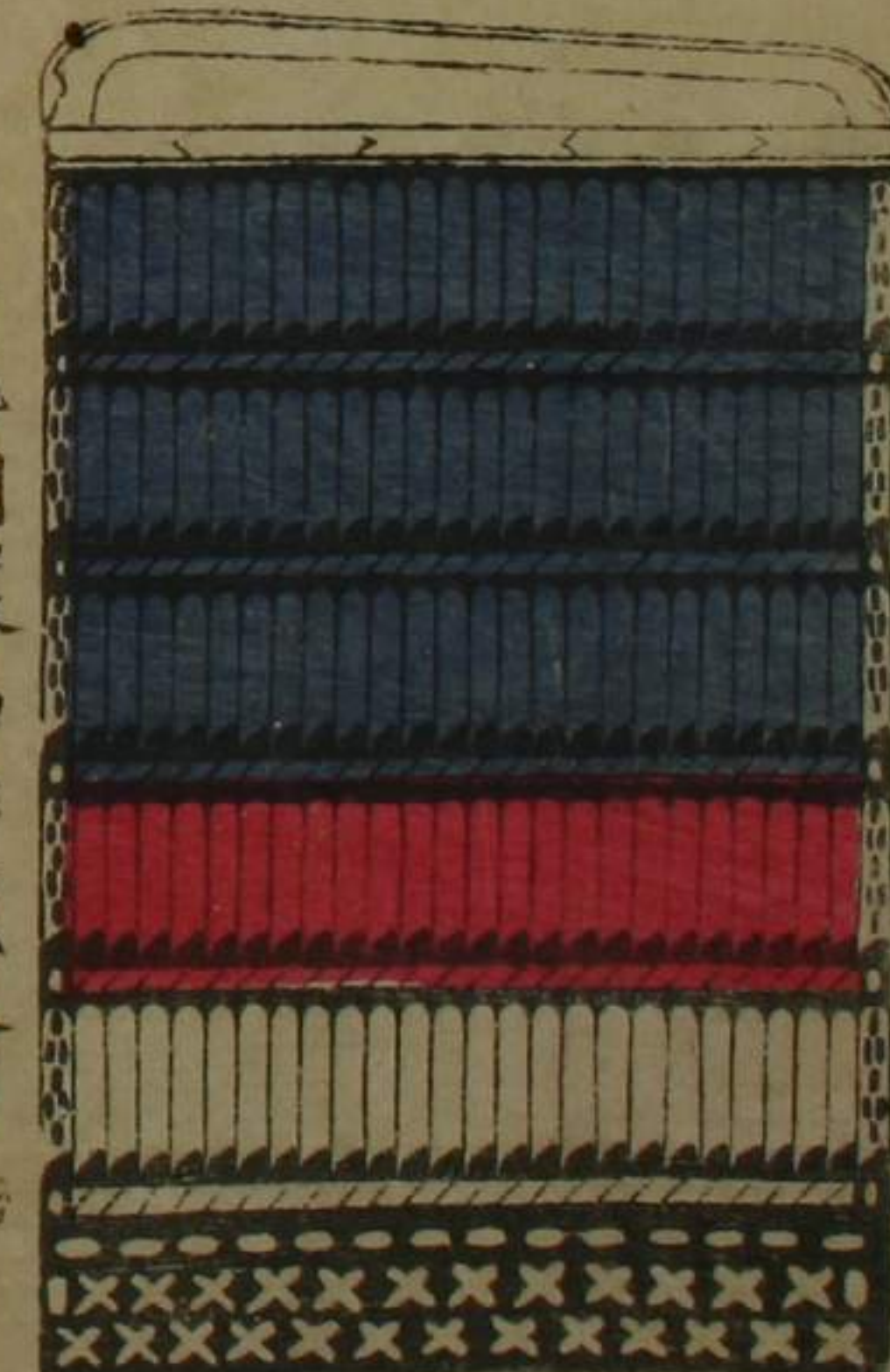

同上

草摺



同上

保元平治

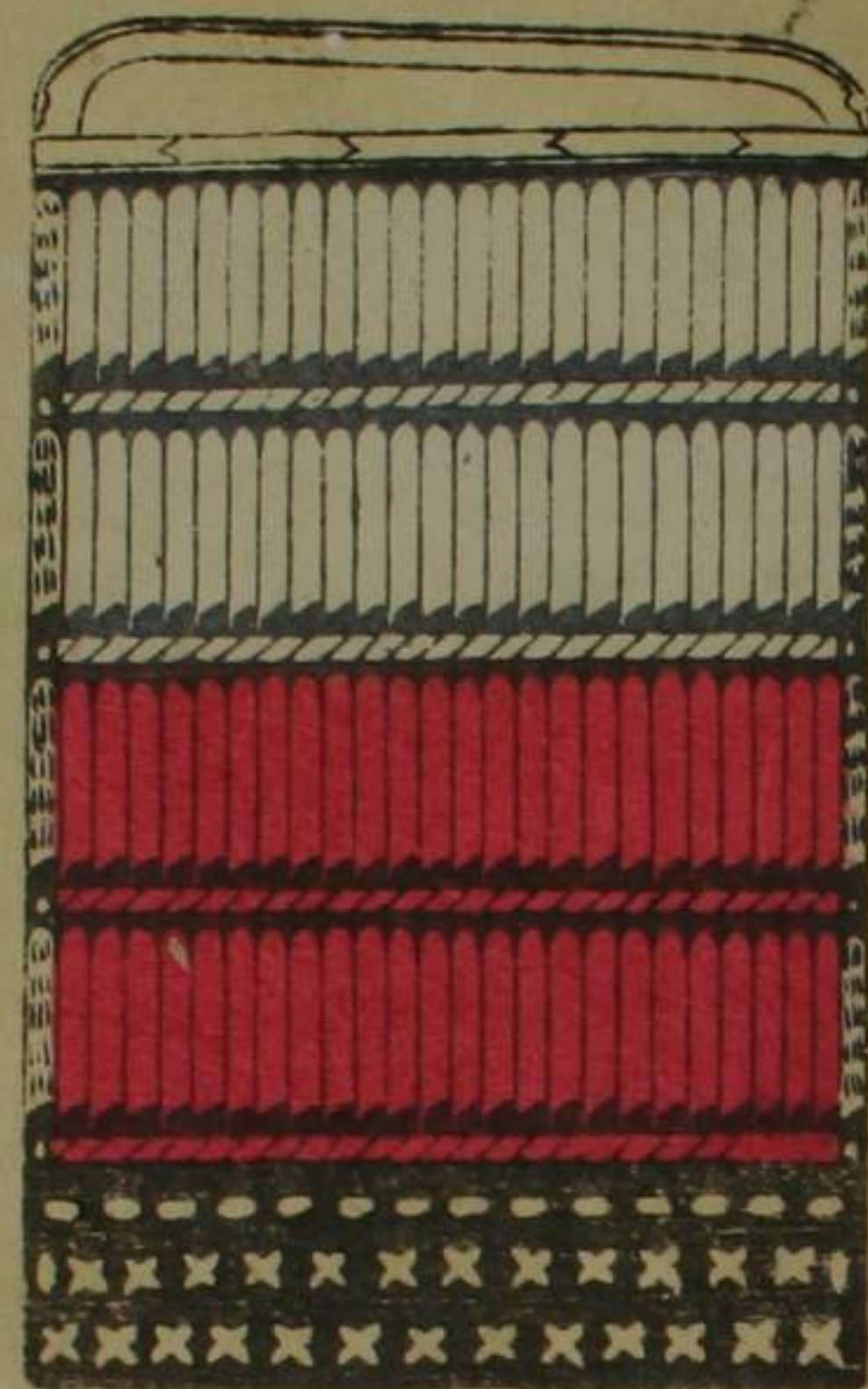

同上

十叟
一谷

清水



同上

函人某藏腰卷圖



同上

京師祇園會水偶人
著用之甲冑
白糸 藍草



同上

同

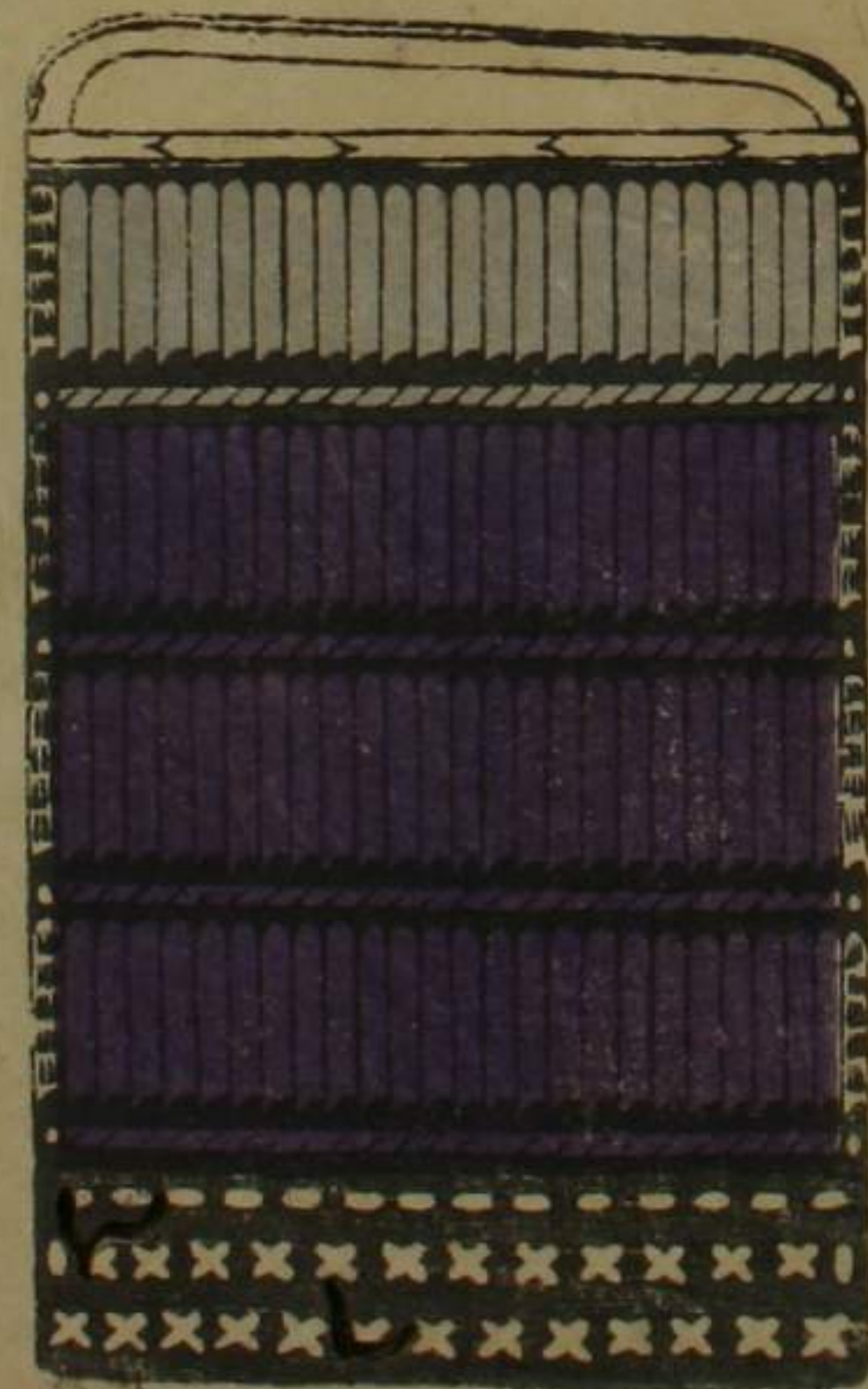

同上

日光

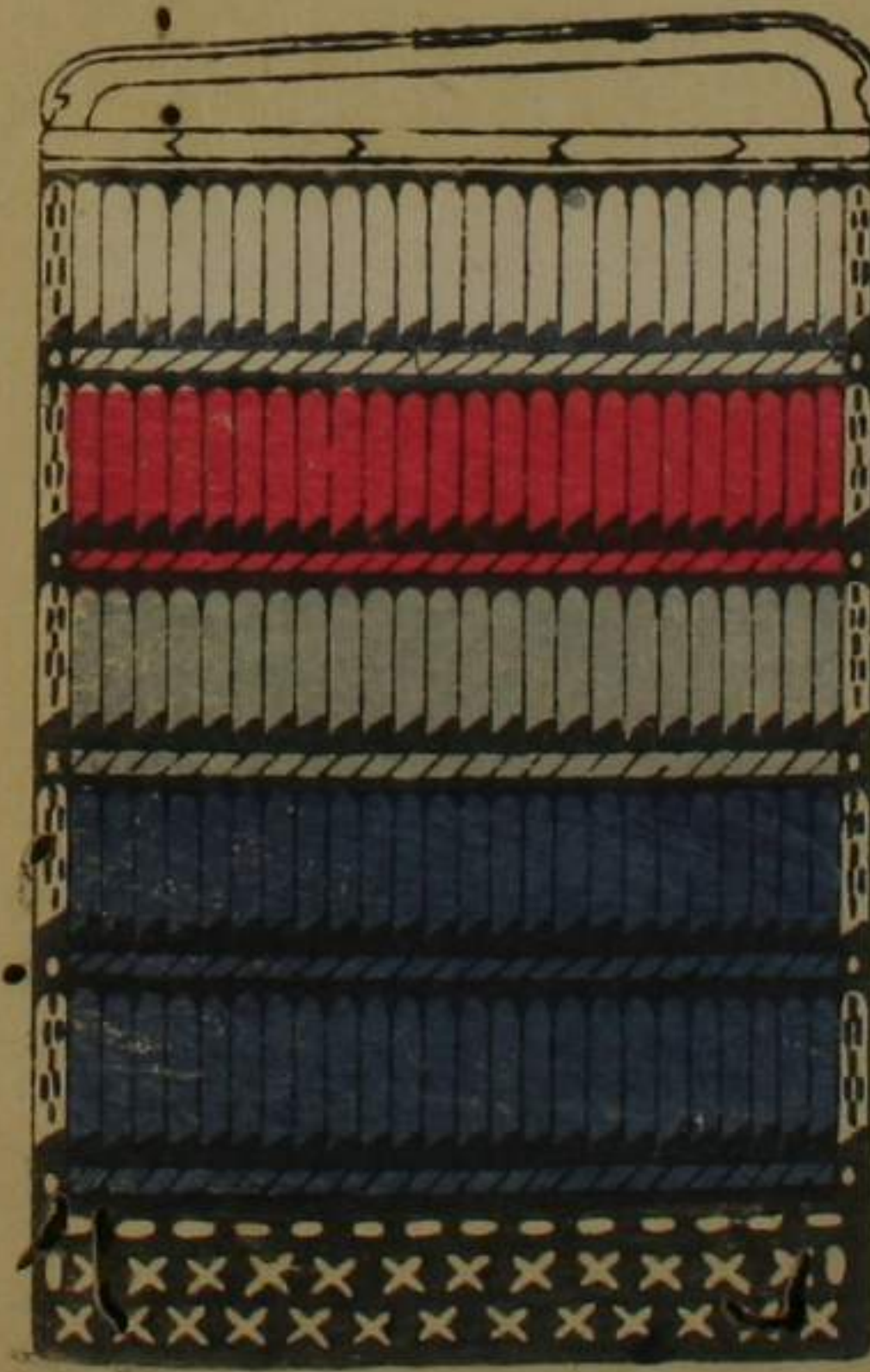

同上

同藏袖

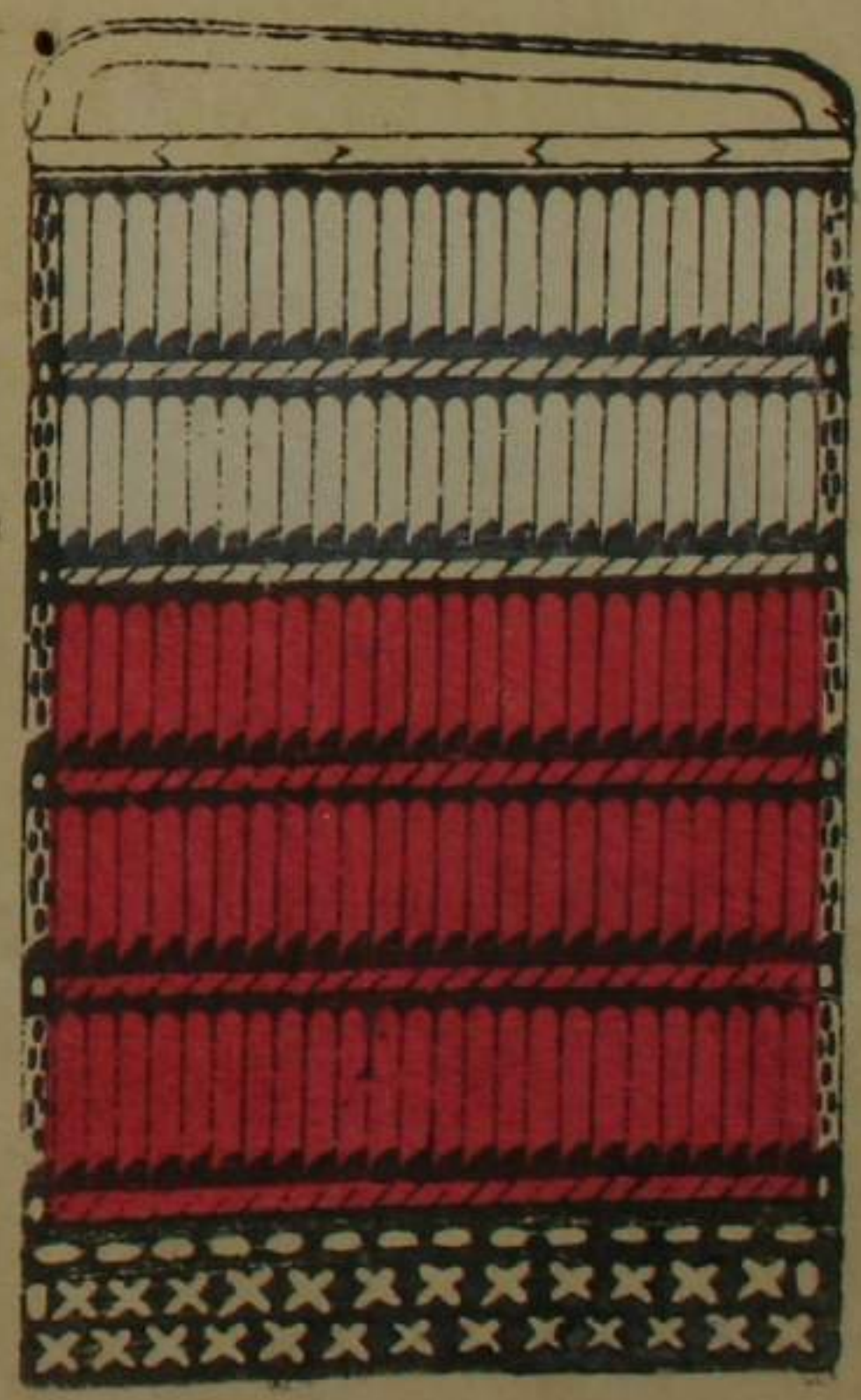

同上

奥州石川郡石川村
八幡社藏腰卷

白糸 赤草

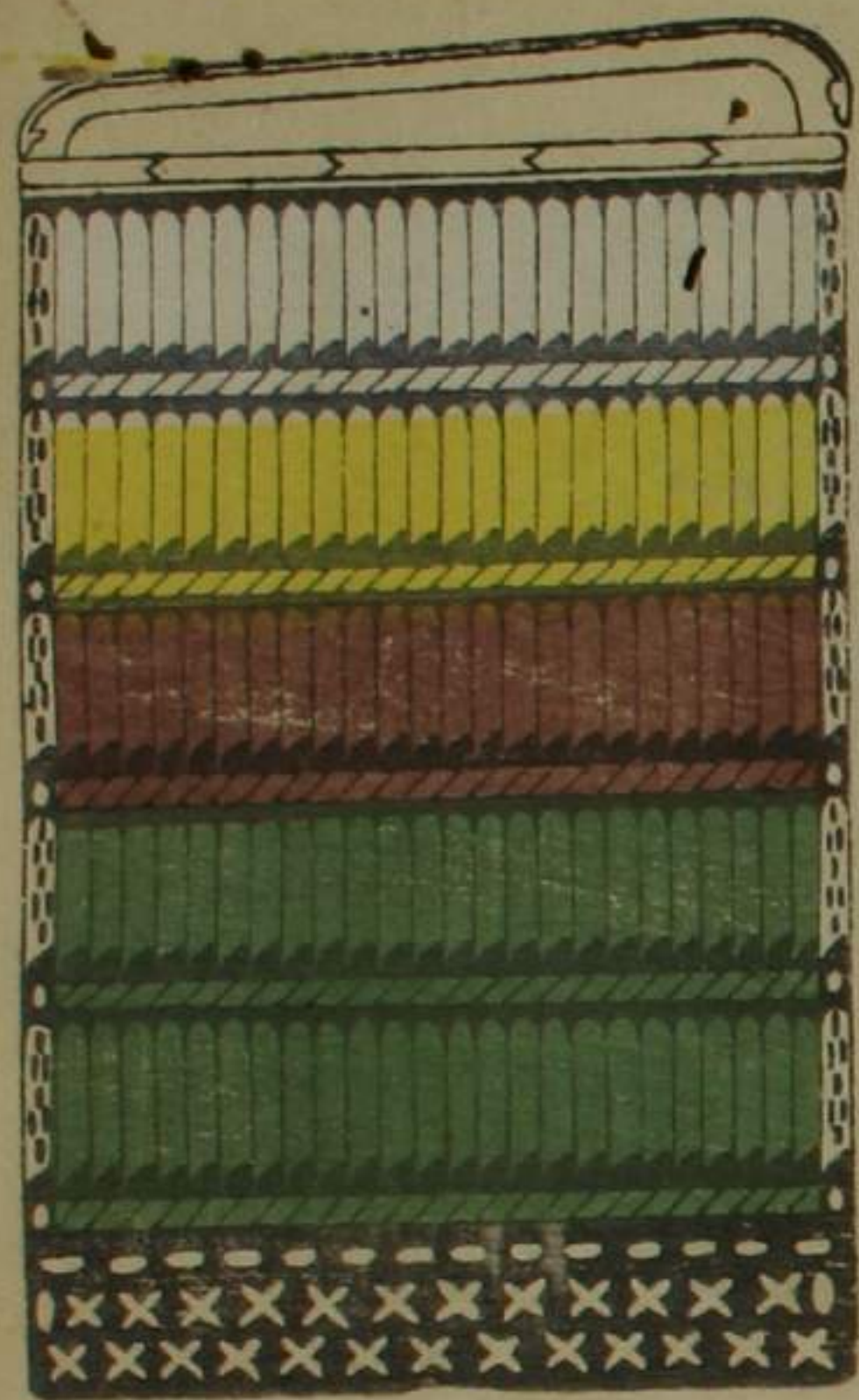

同上

大須戸

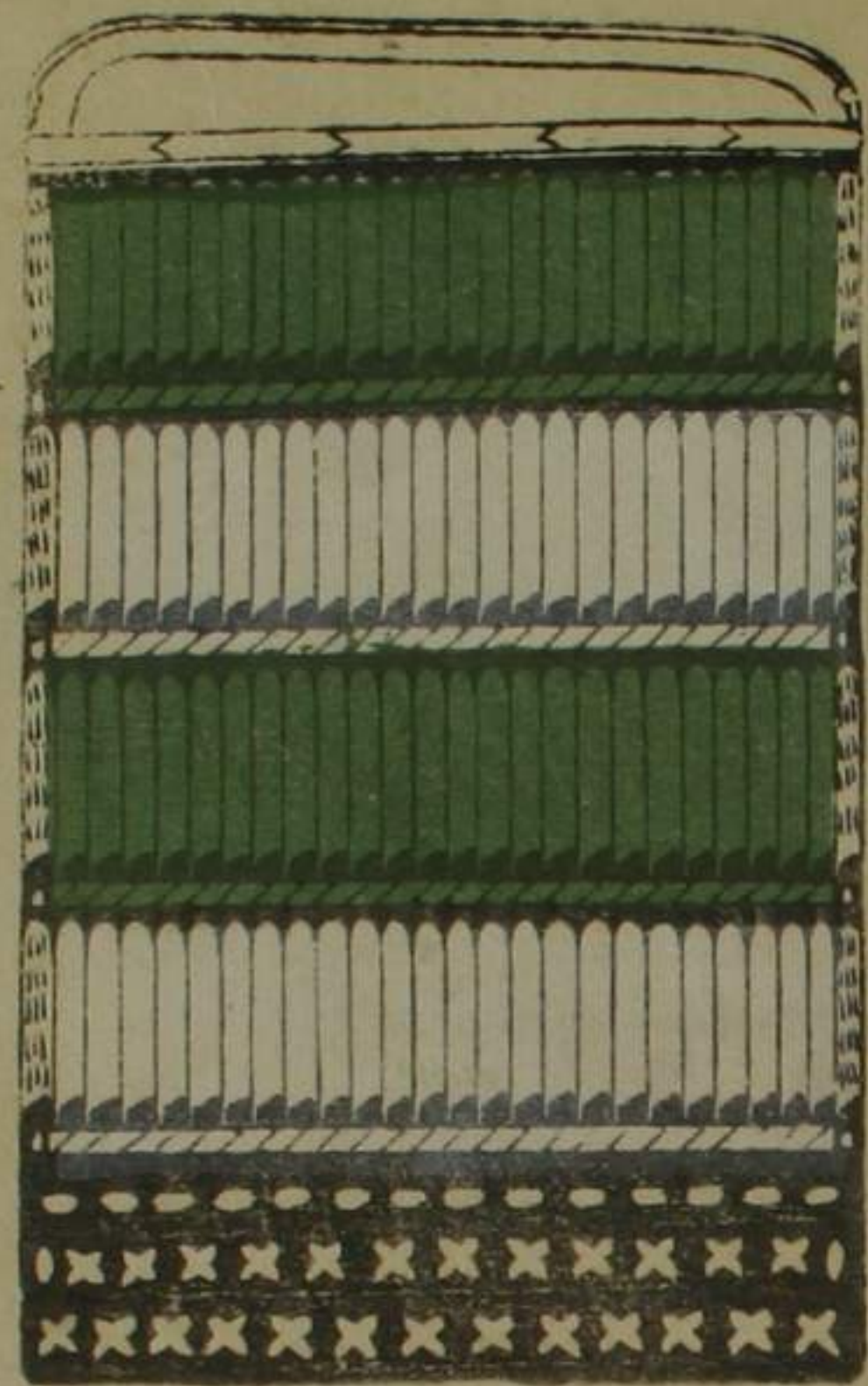

同上

一谷



同上

一谷

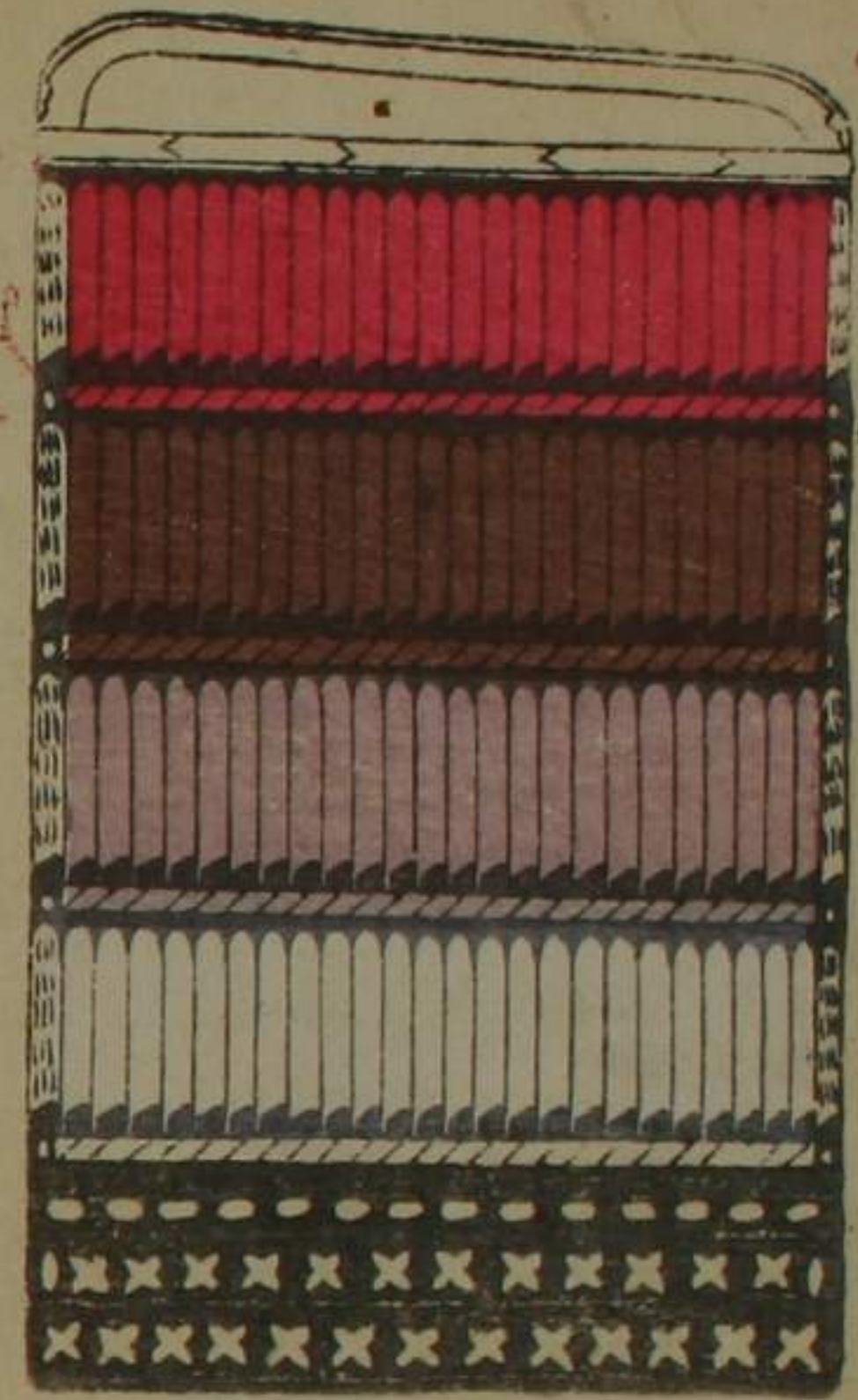

同上

保元平治

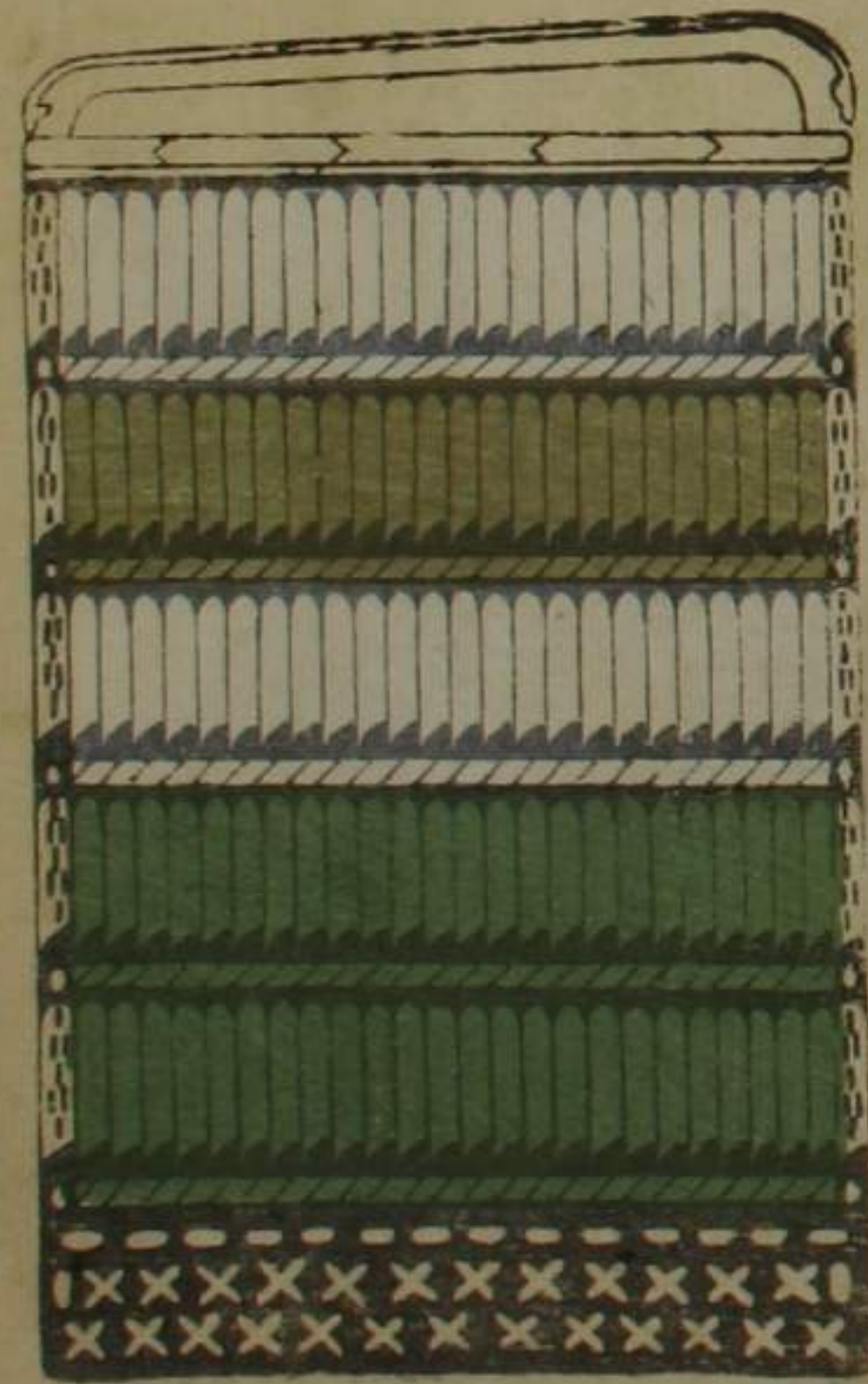

同上

同

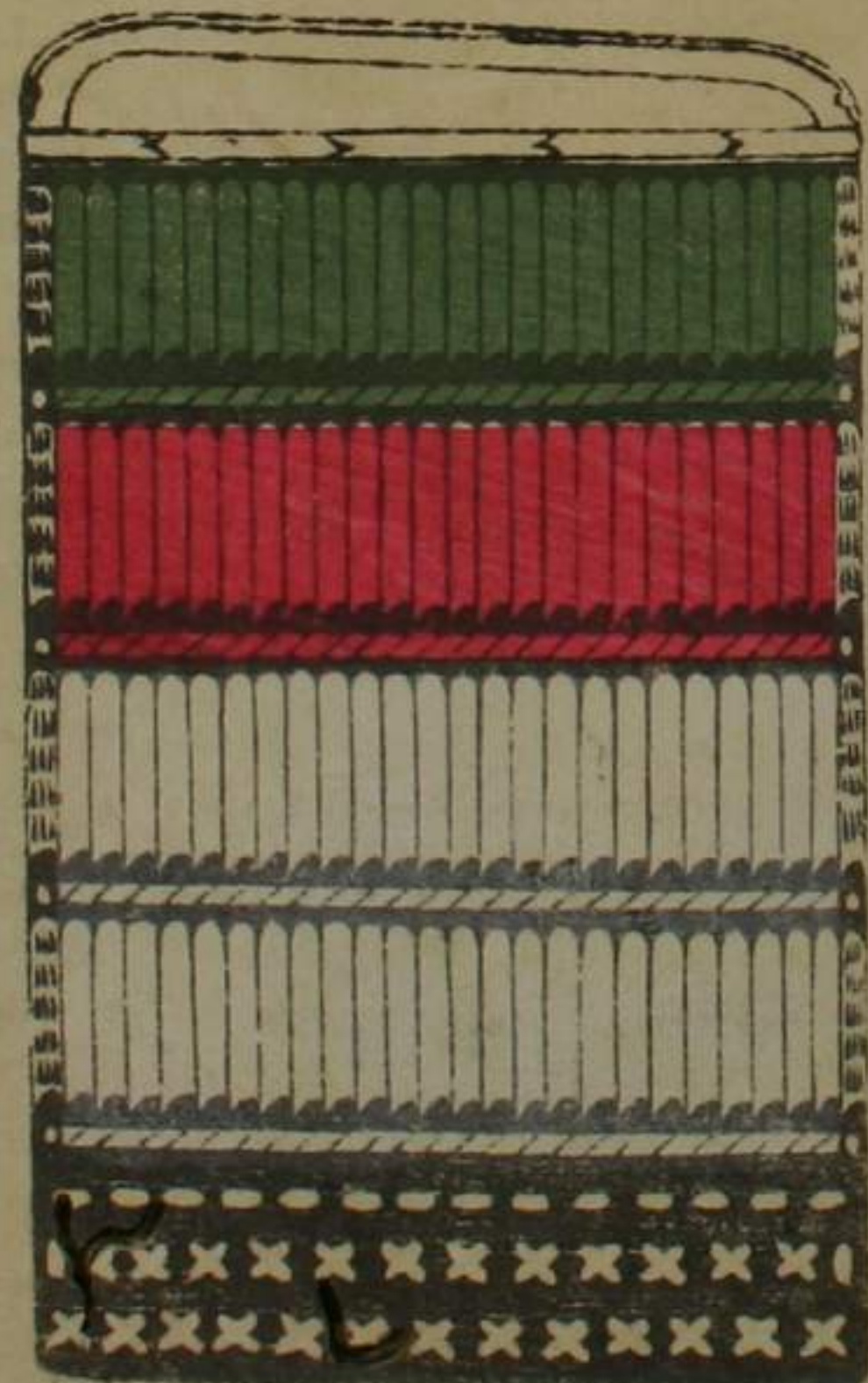

同上

日

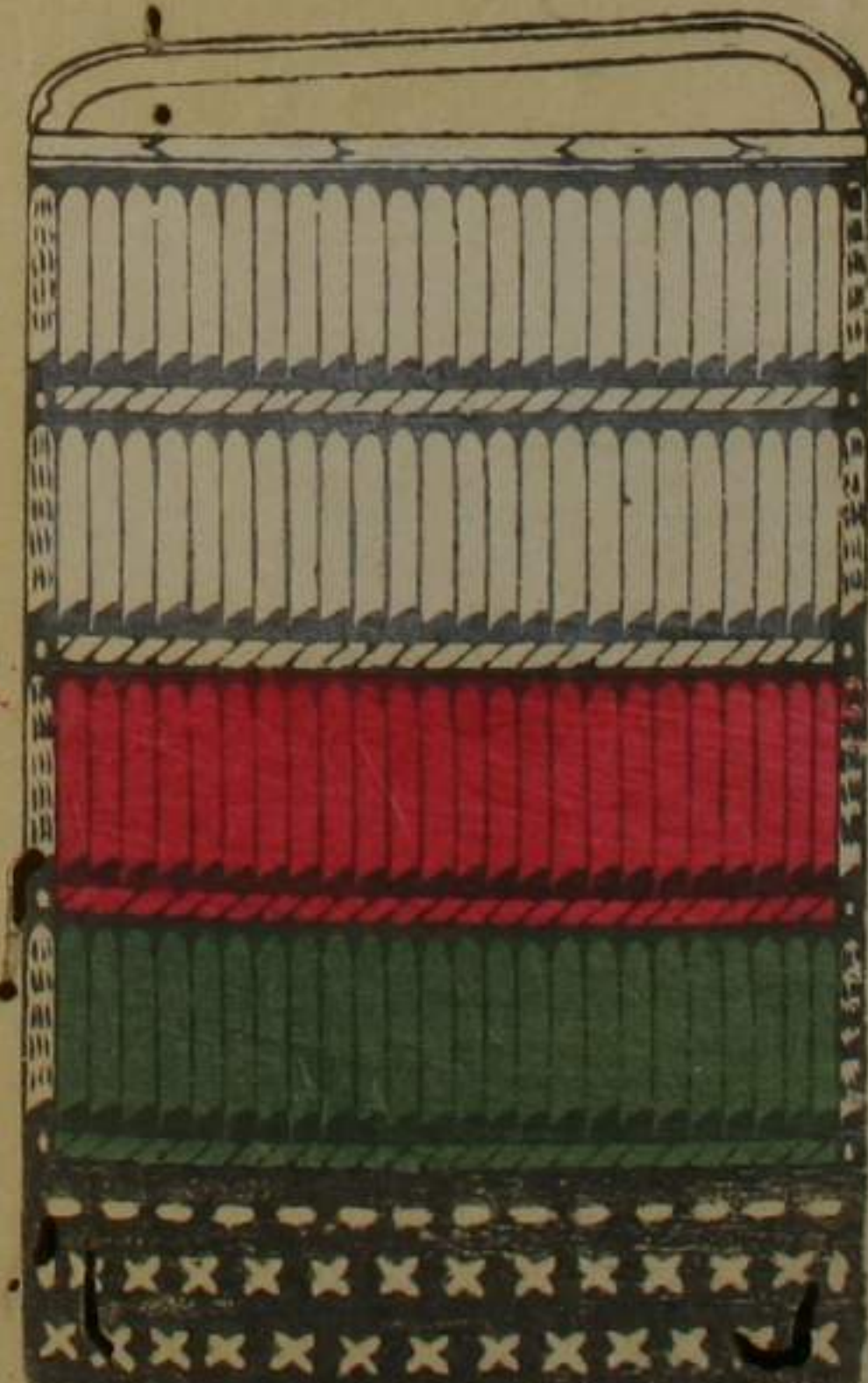

同上

一谷 後三年

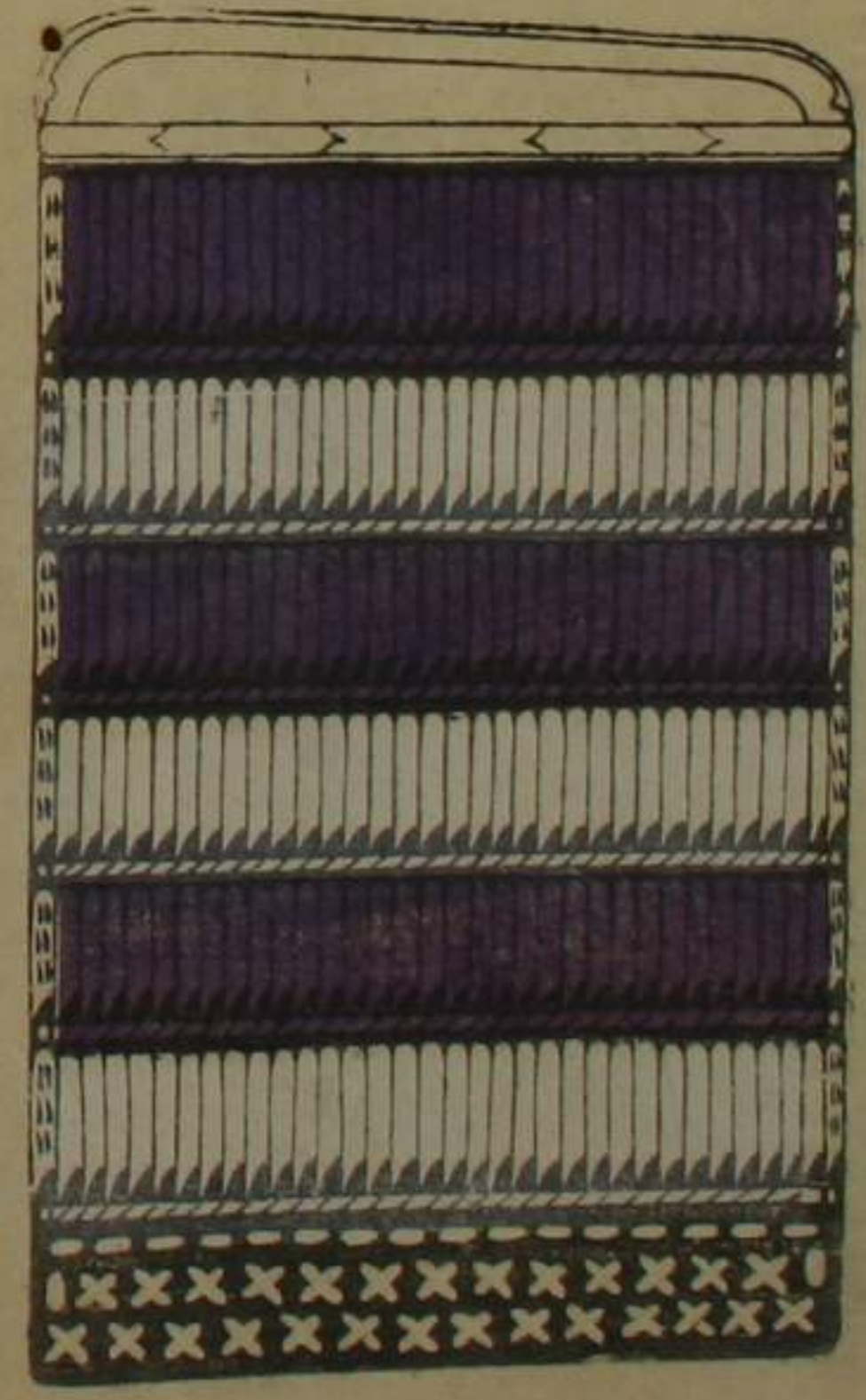

同上

和州朝護子孫寺藏
楠正成朝日袖

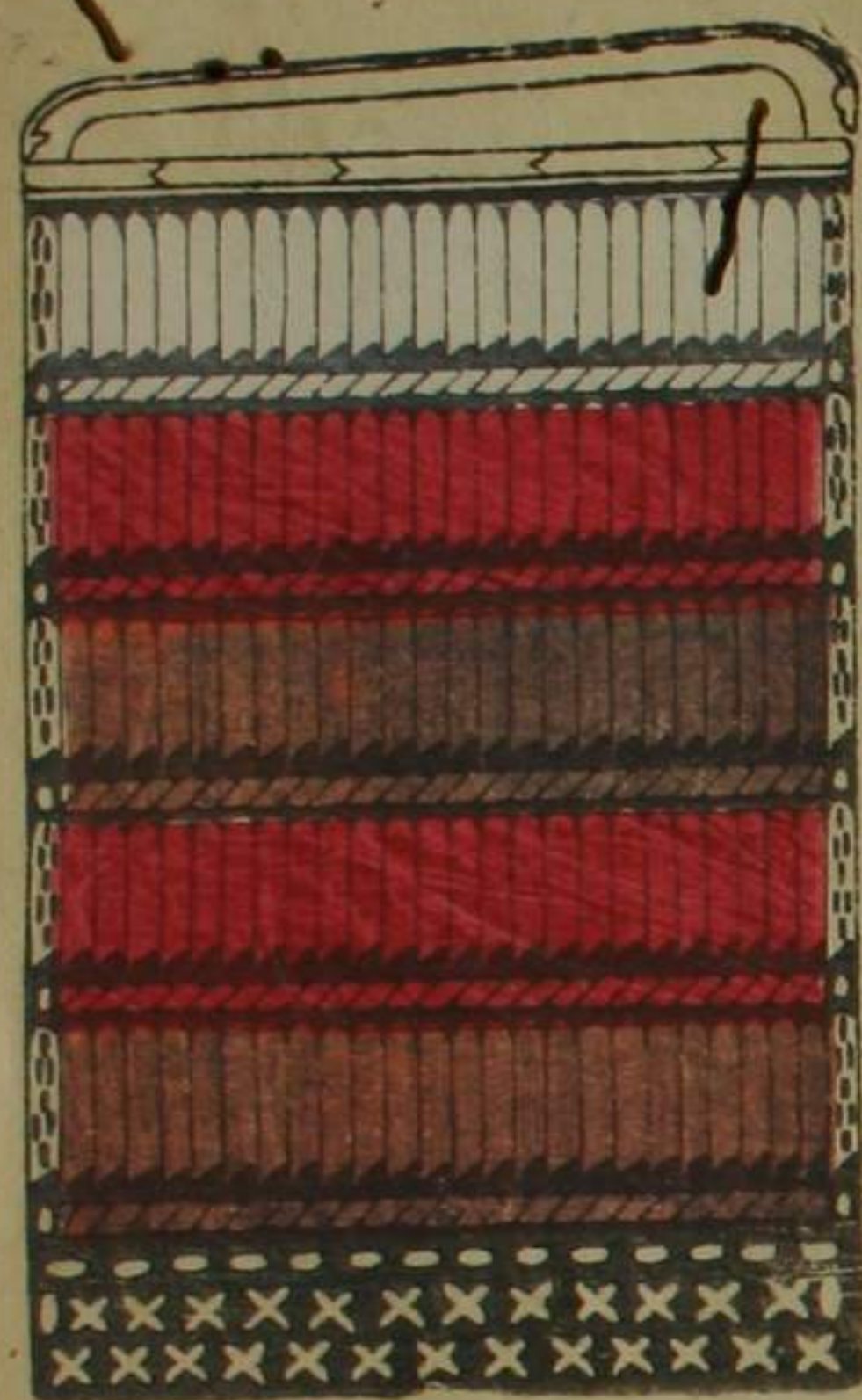

同上

前九年

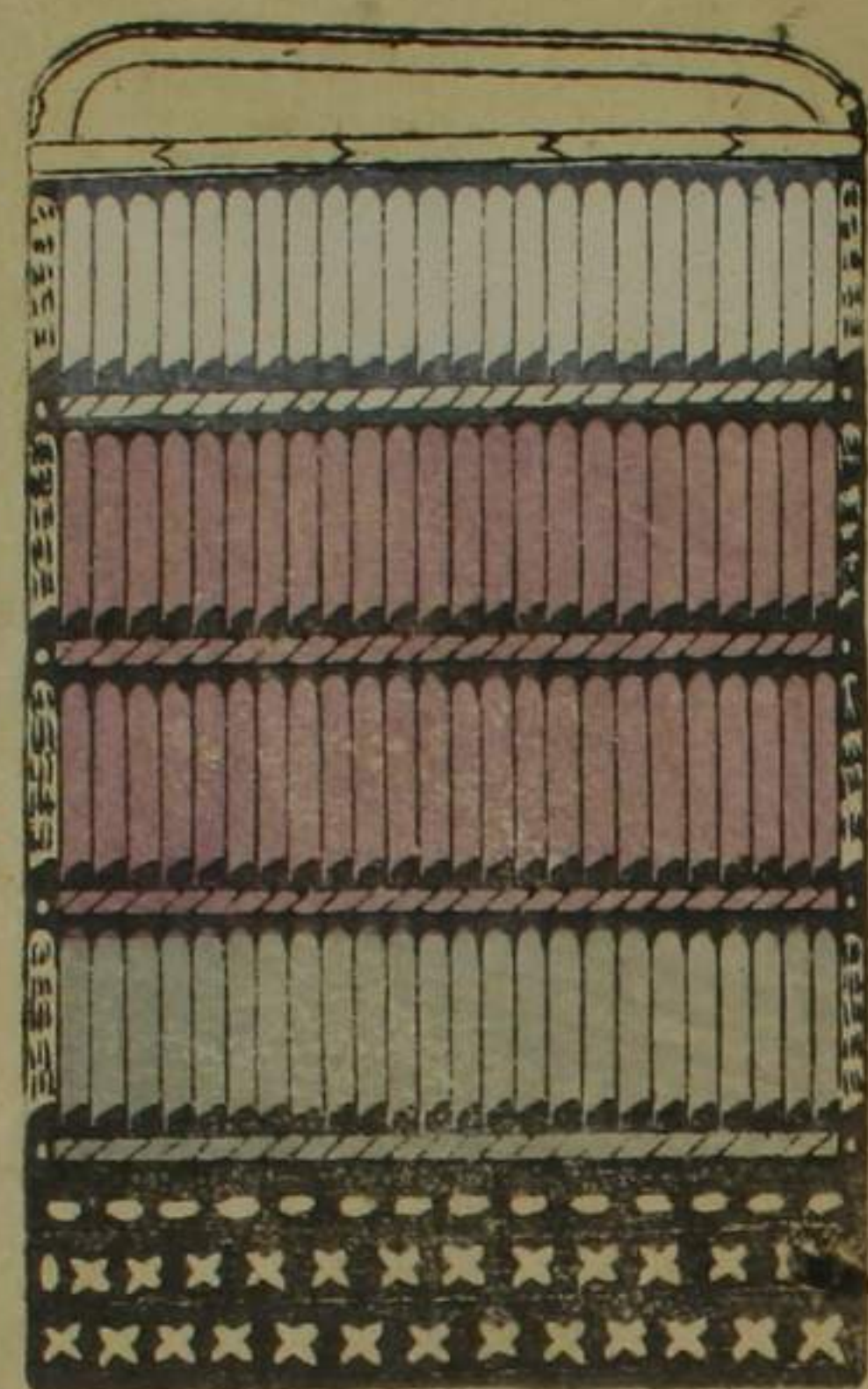

同上

日

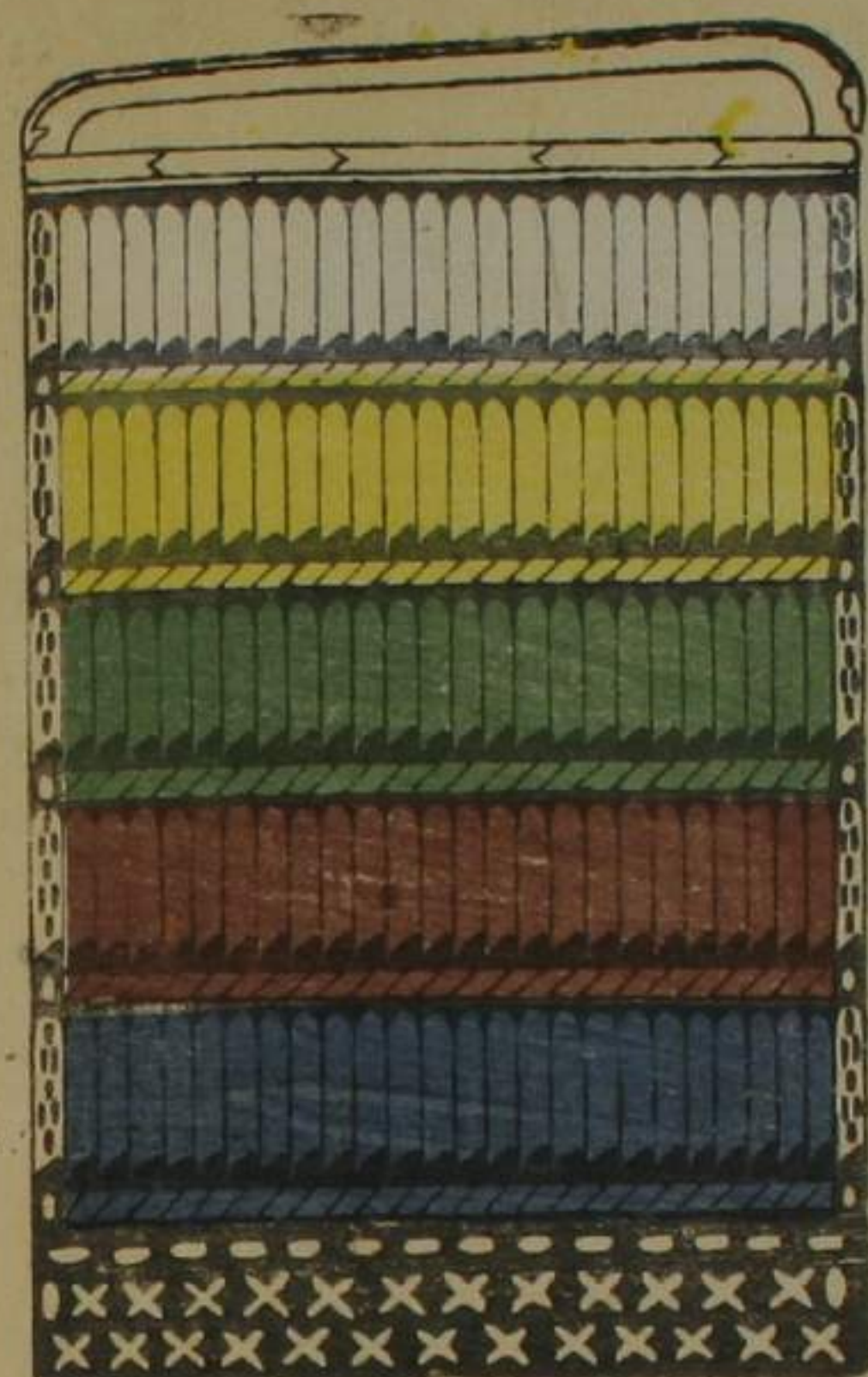

同上

日



同上

大須子

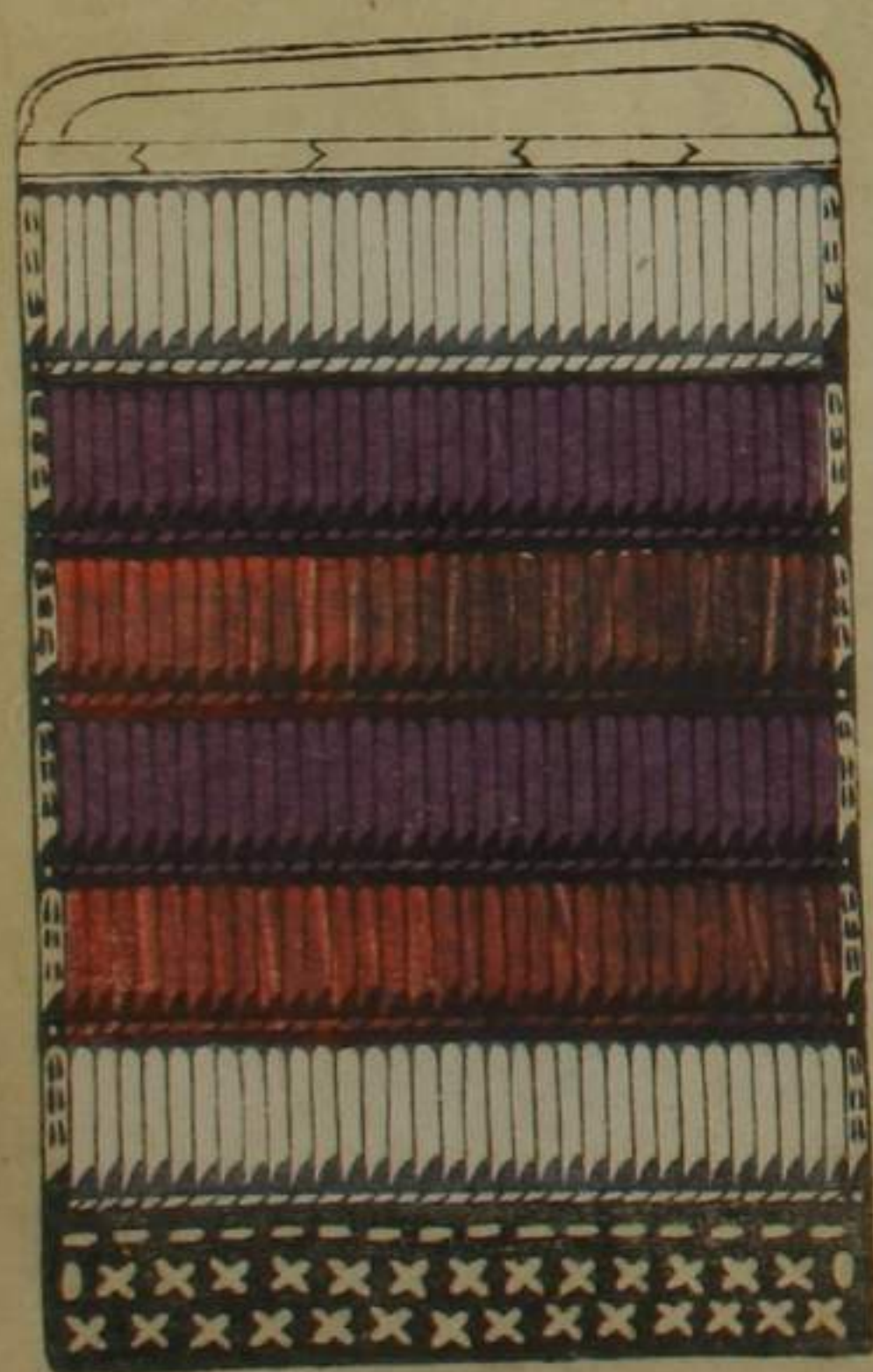

同上

同

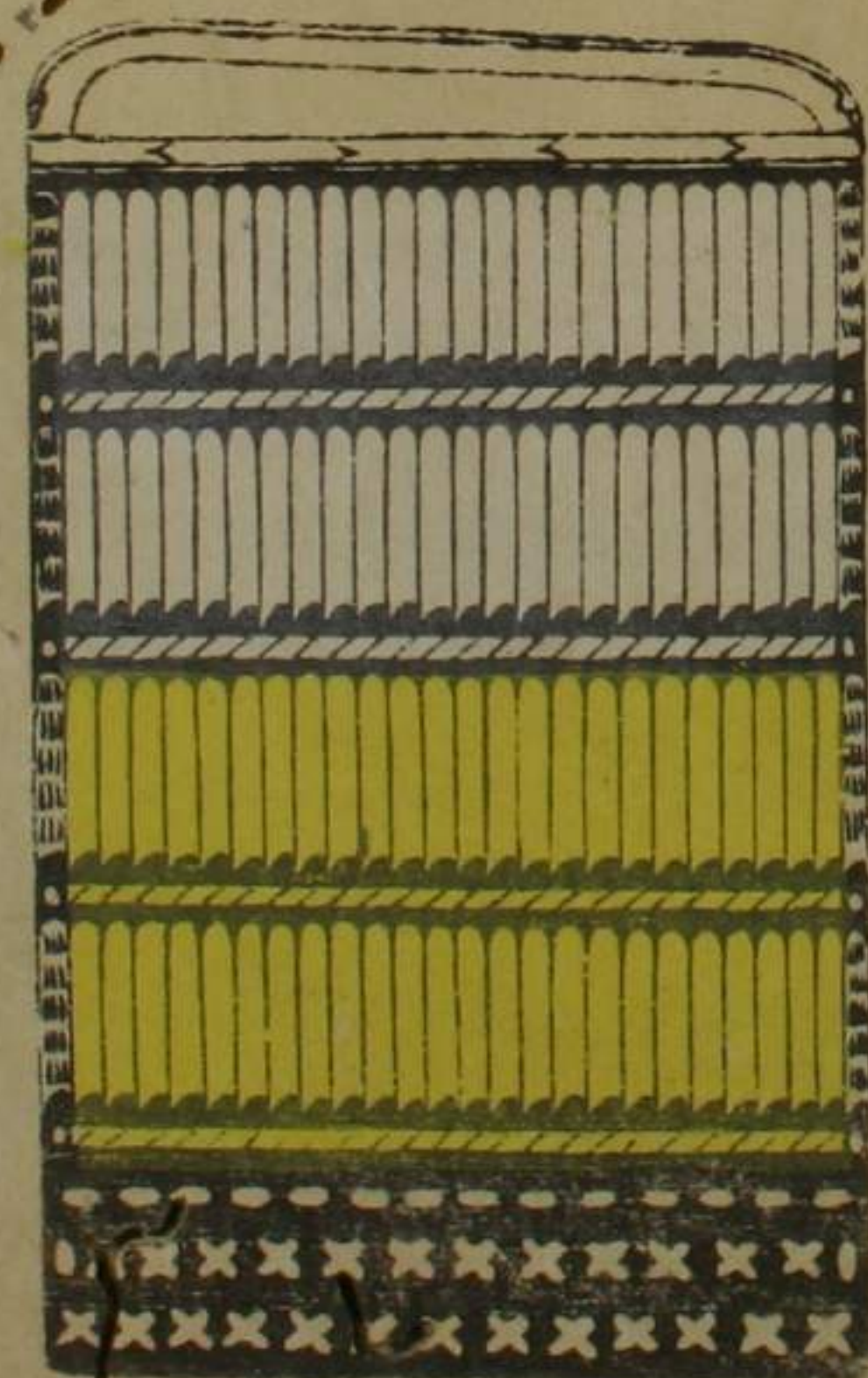

同上

日

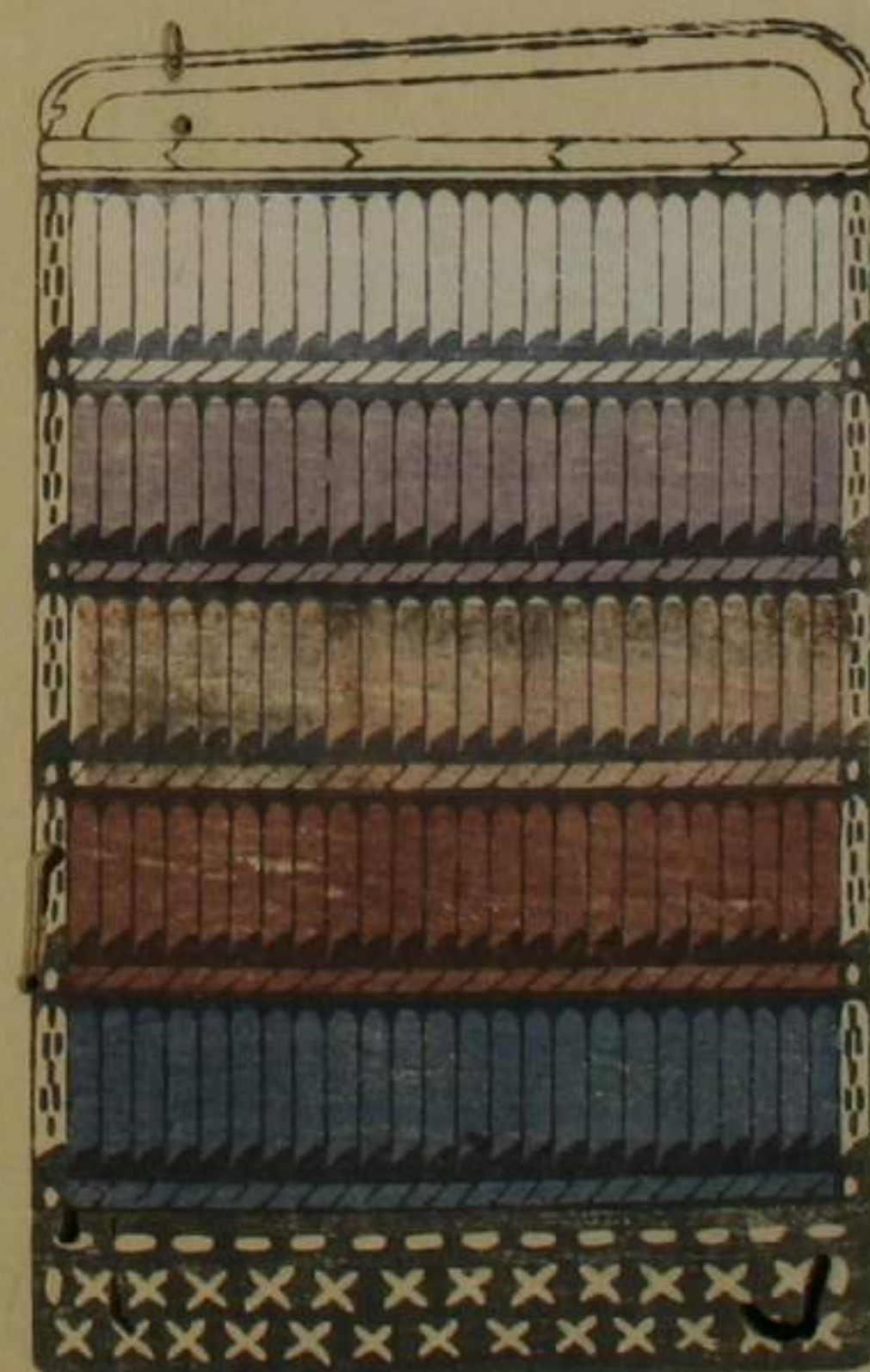

同上

日

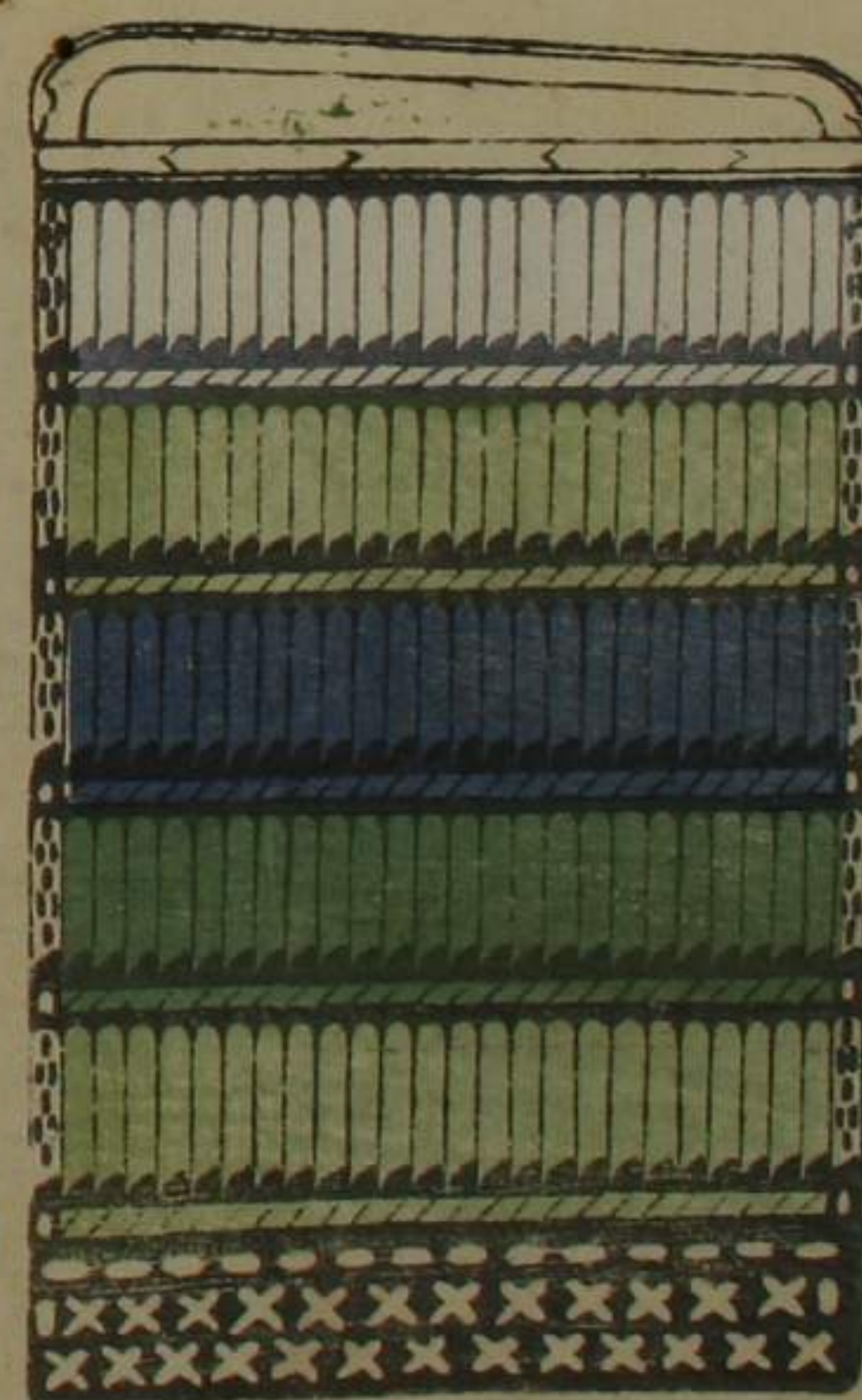

同上

蒙古

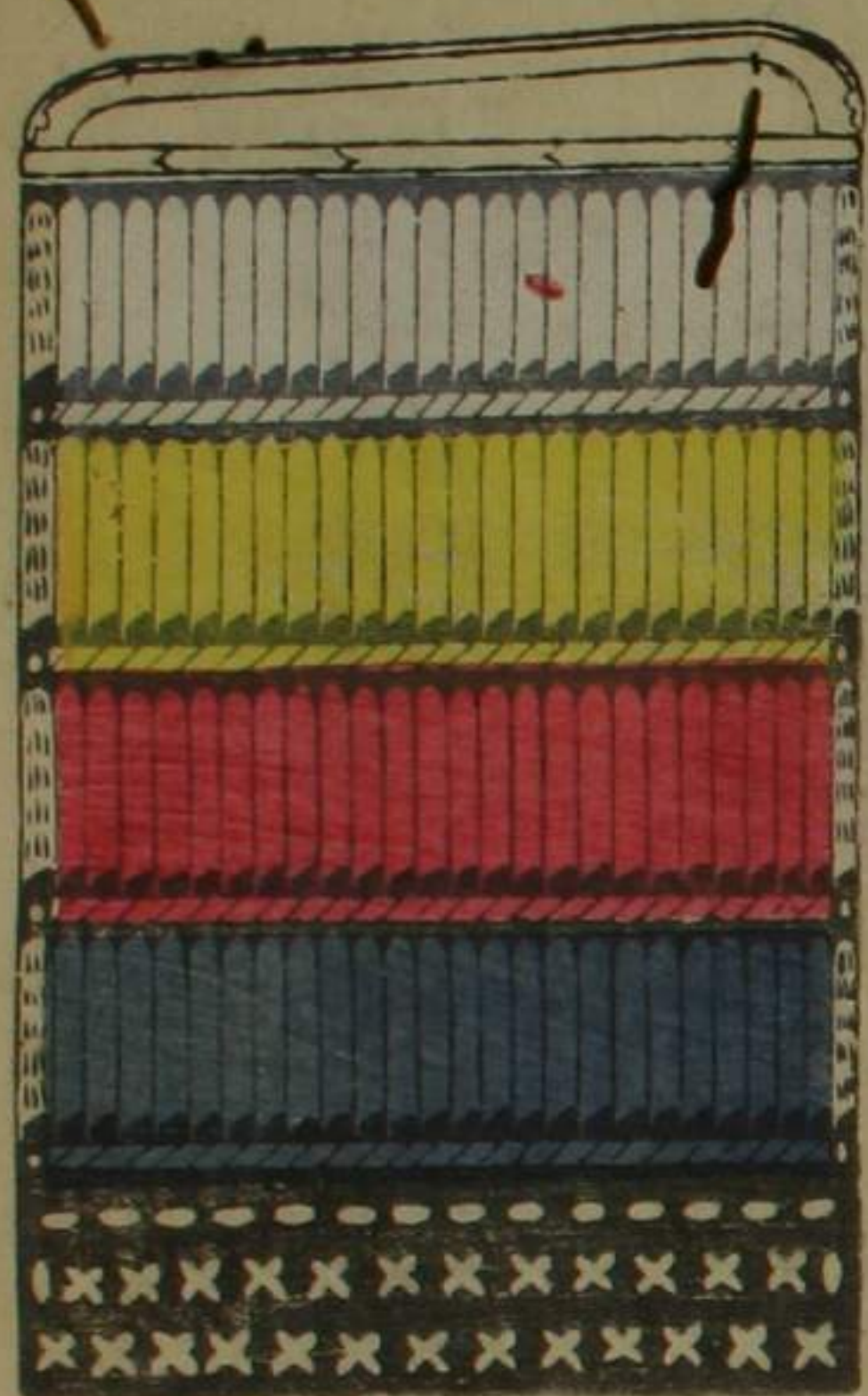

同上
日

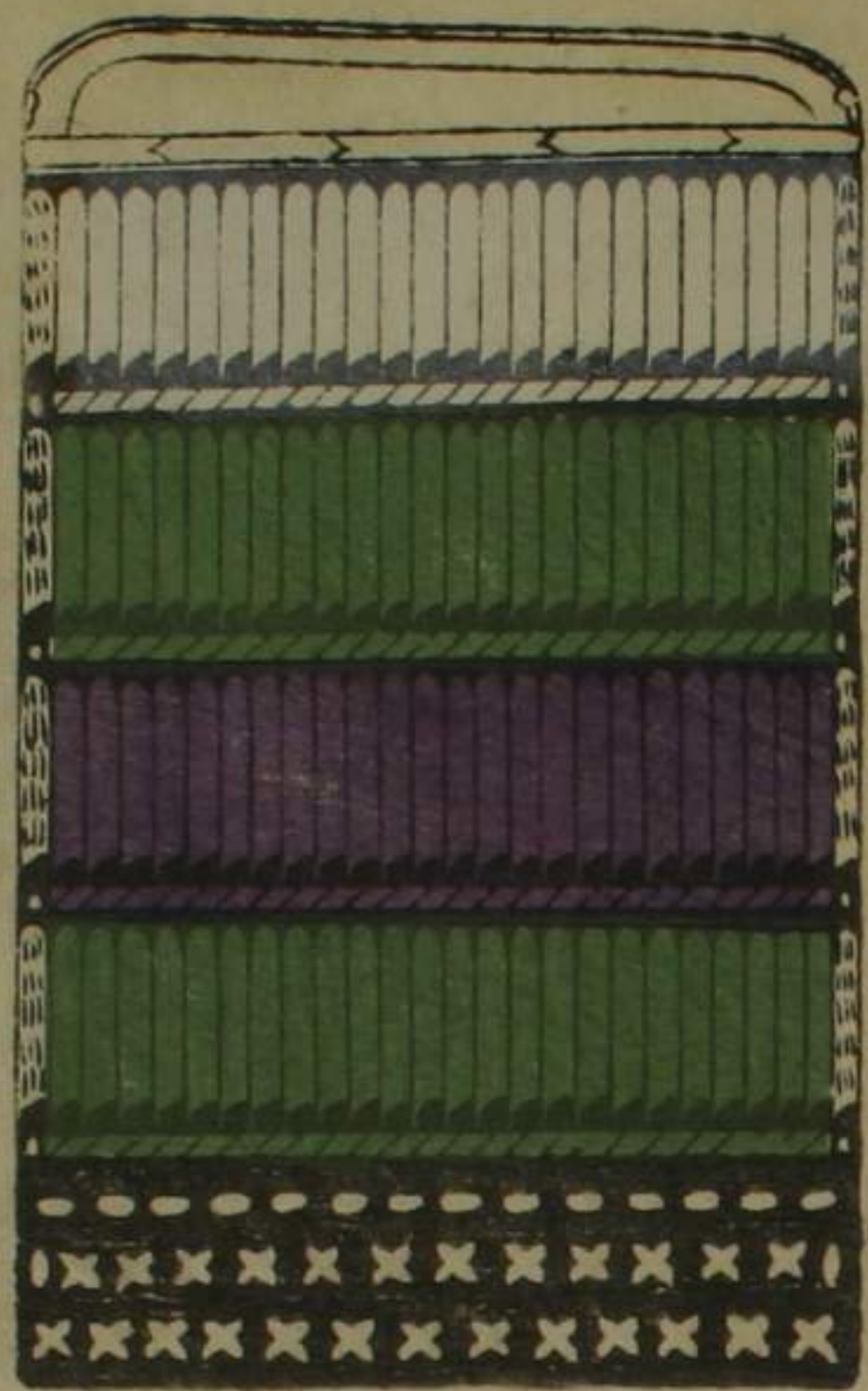

同上
後三條



同上
日

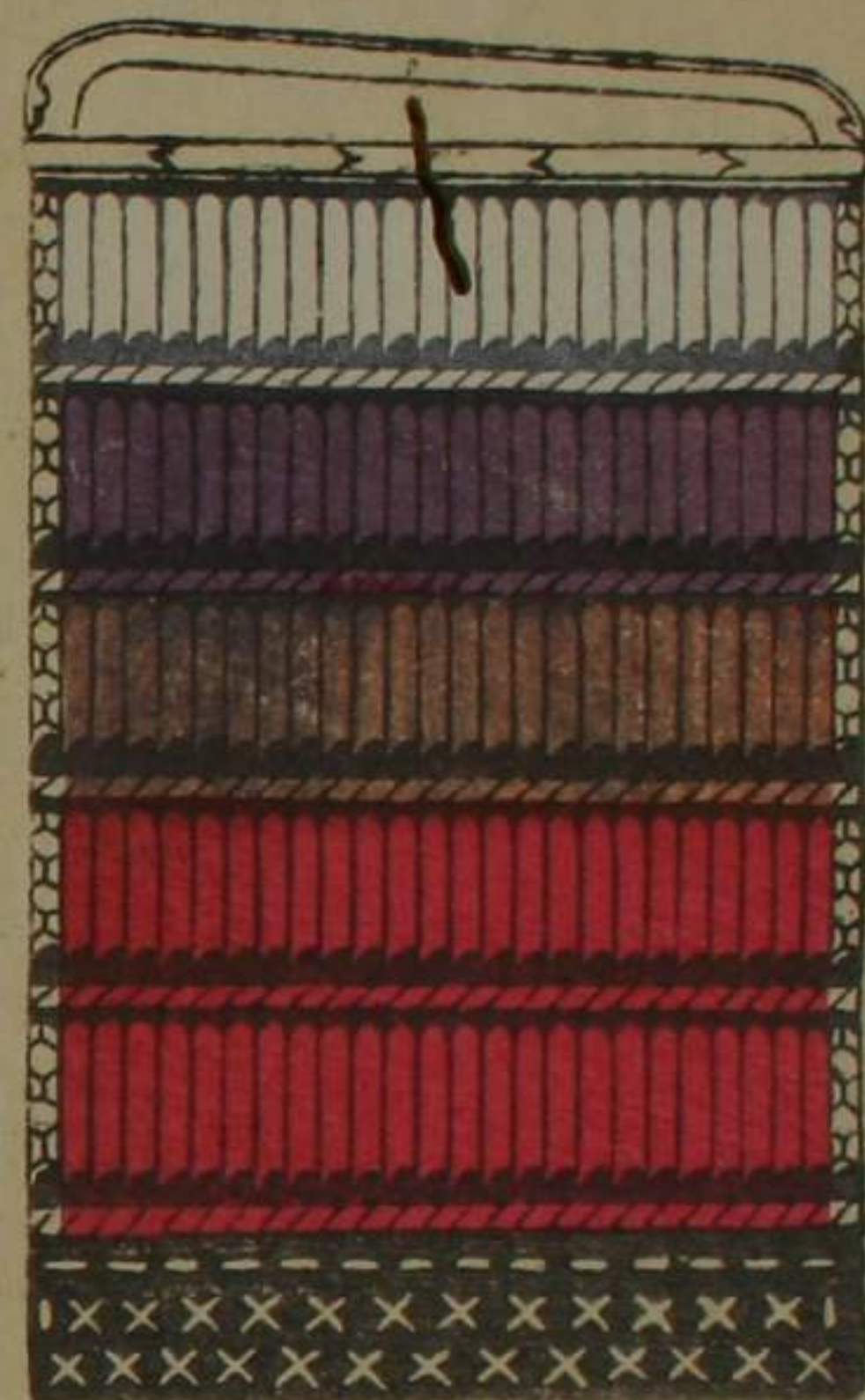

同上
同

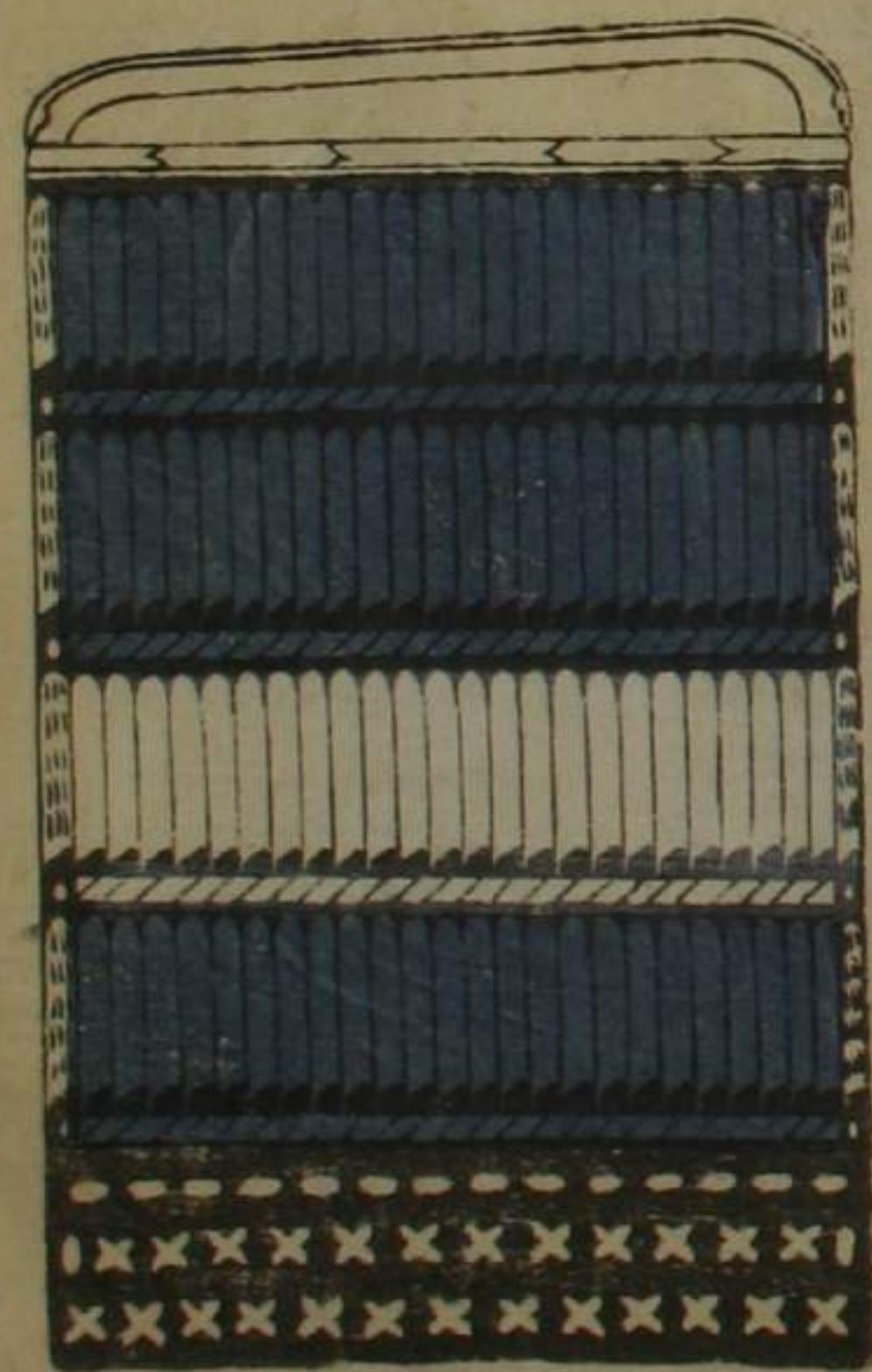

同上
日

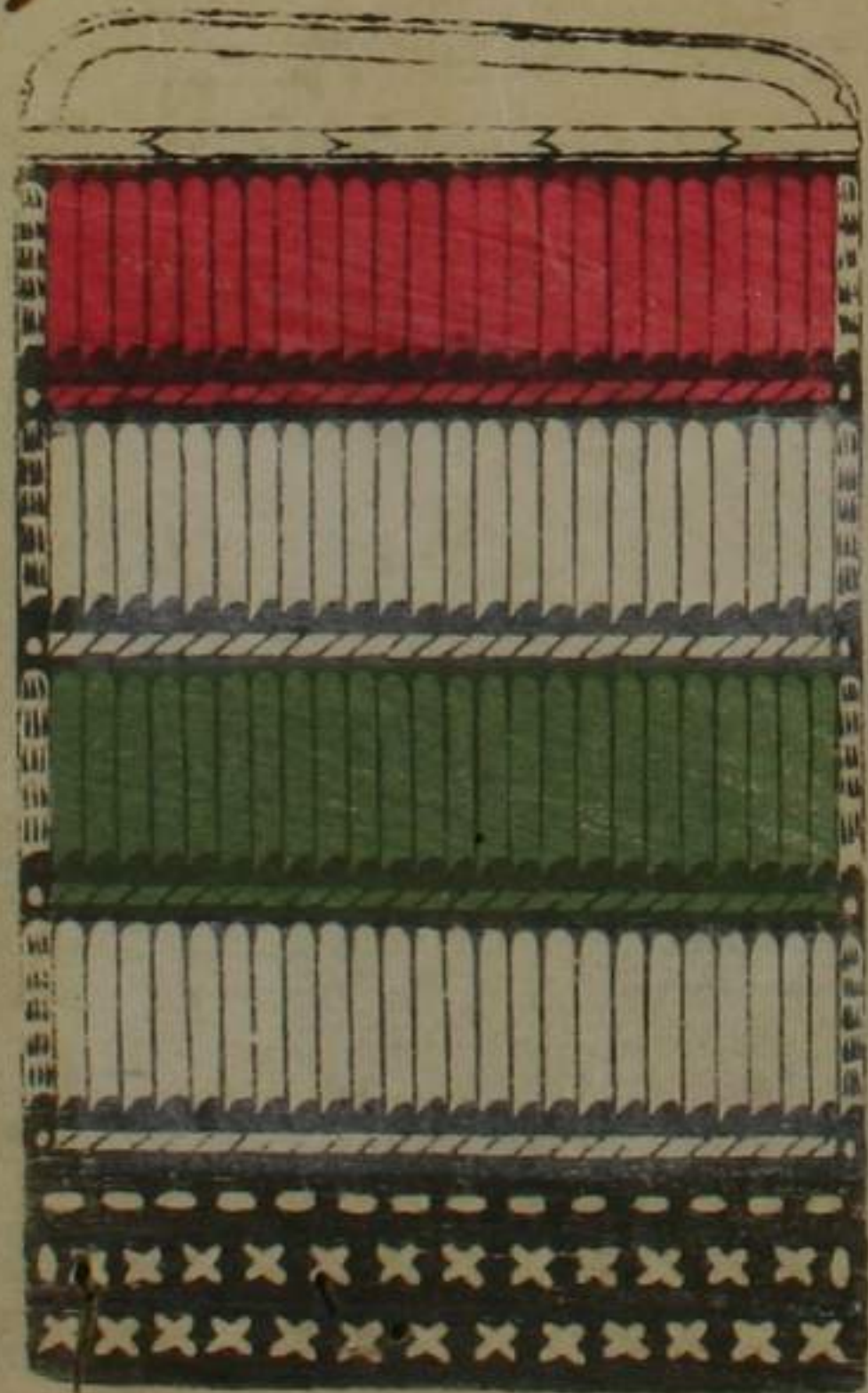

同上
日

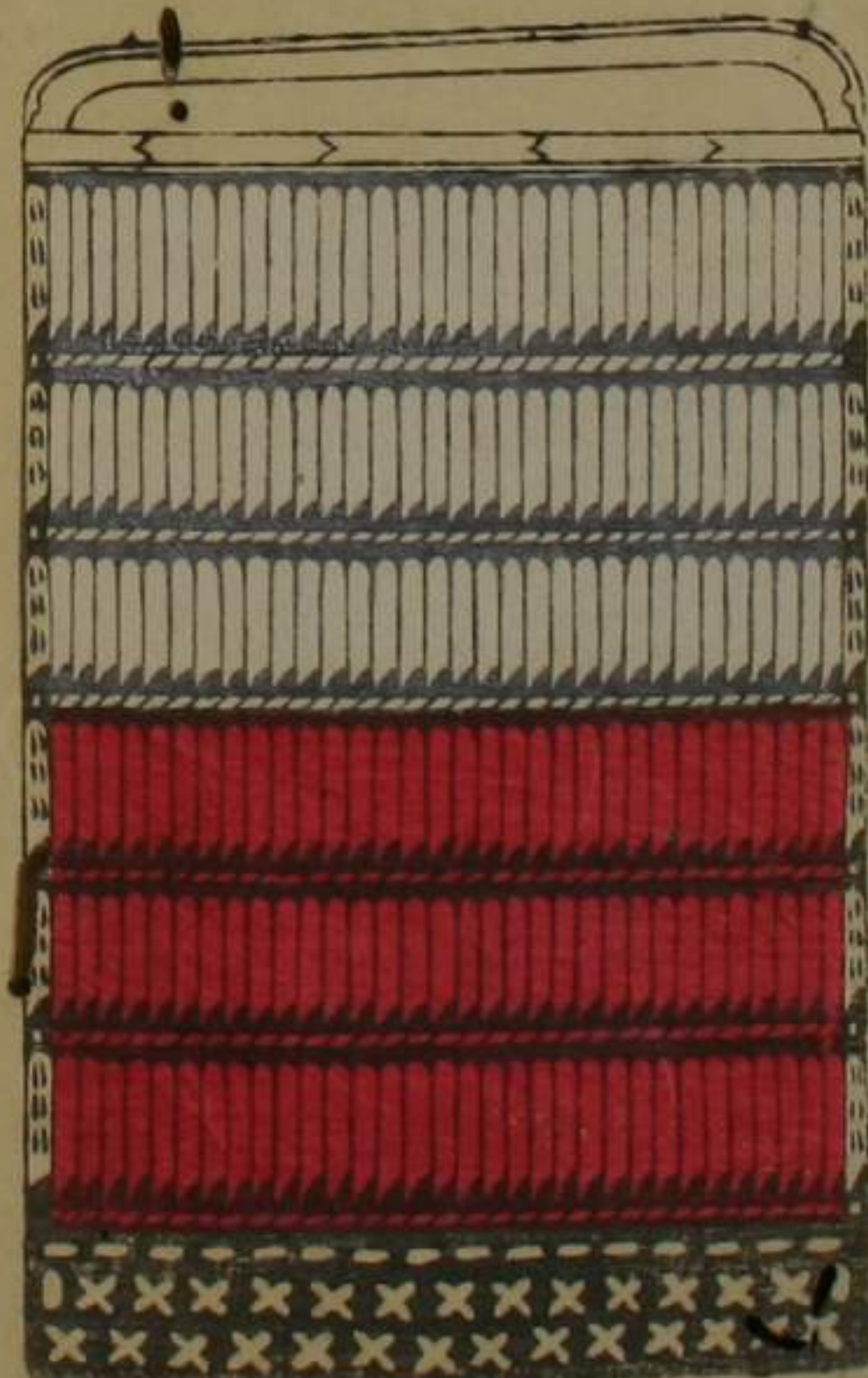

同上
日

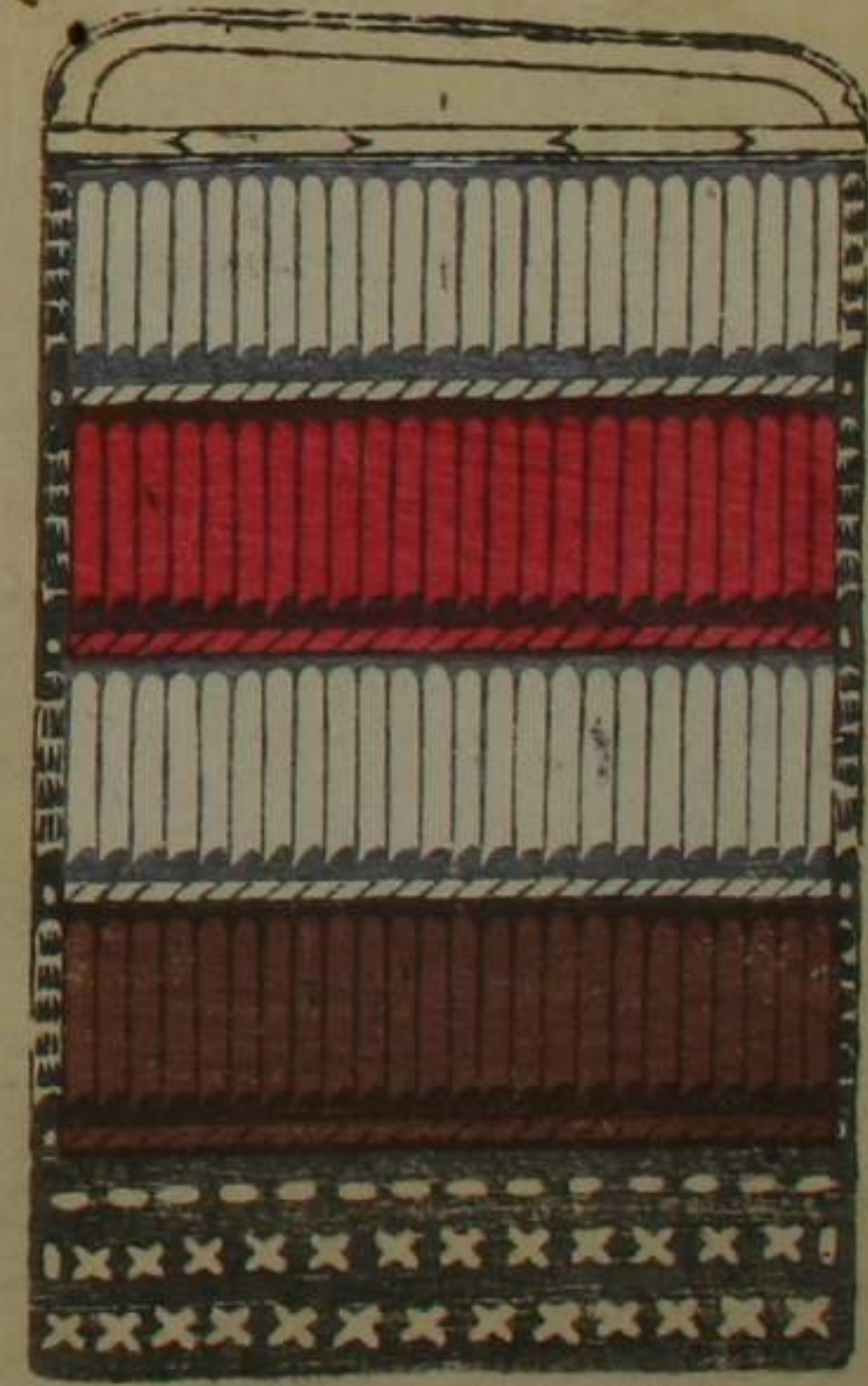

同上
日

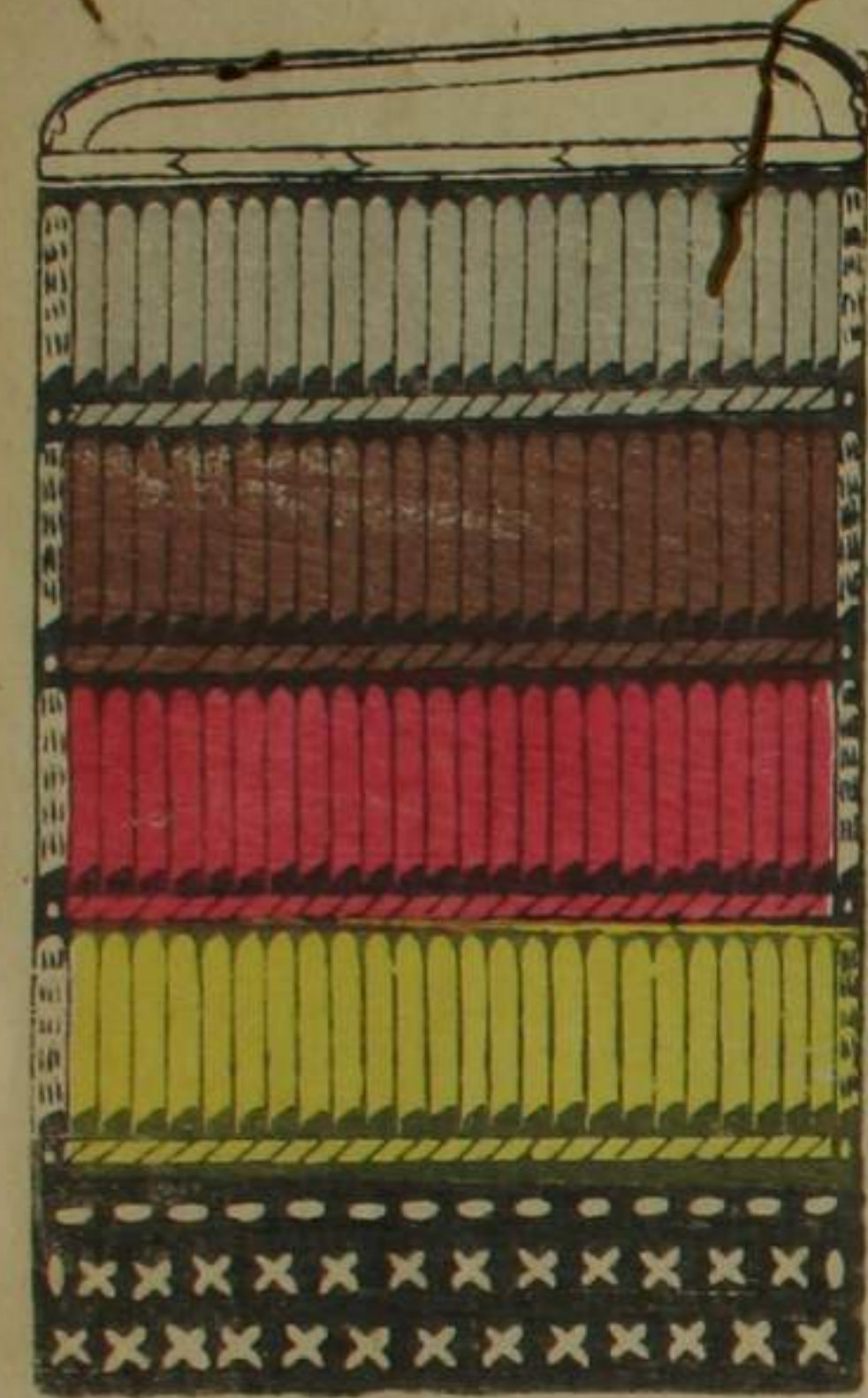

同上
日

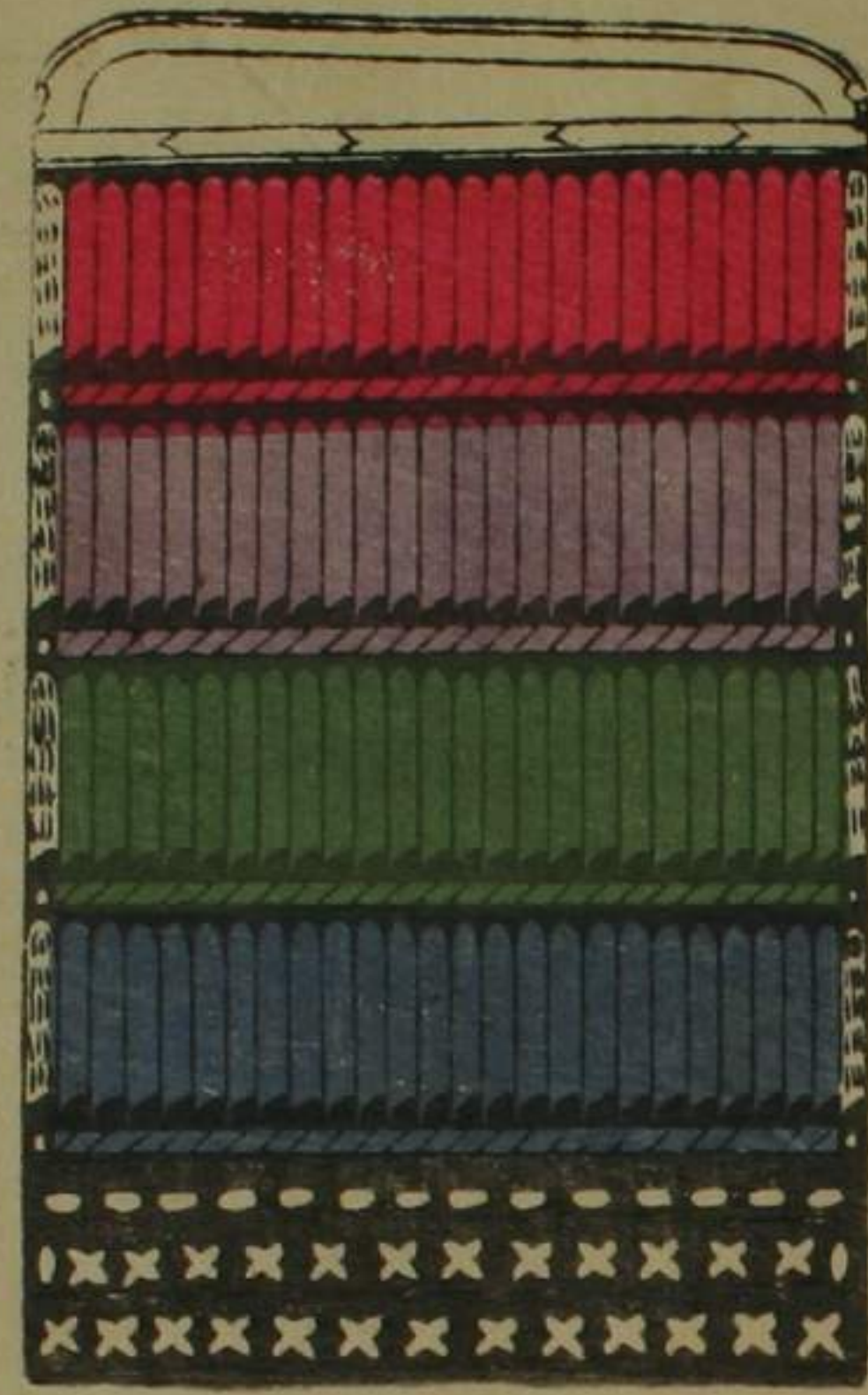

同上
同

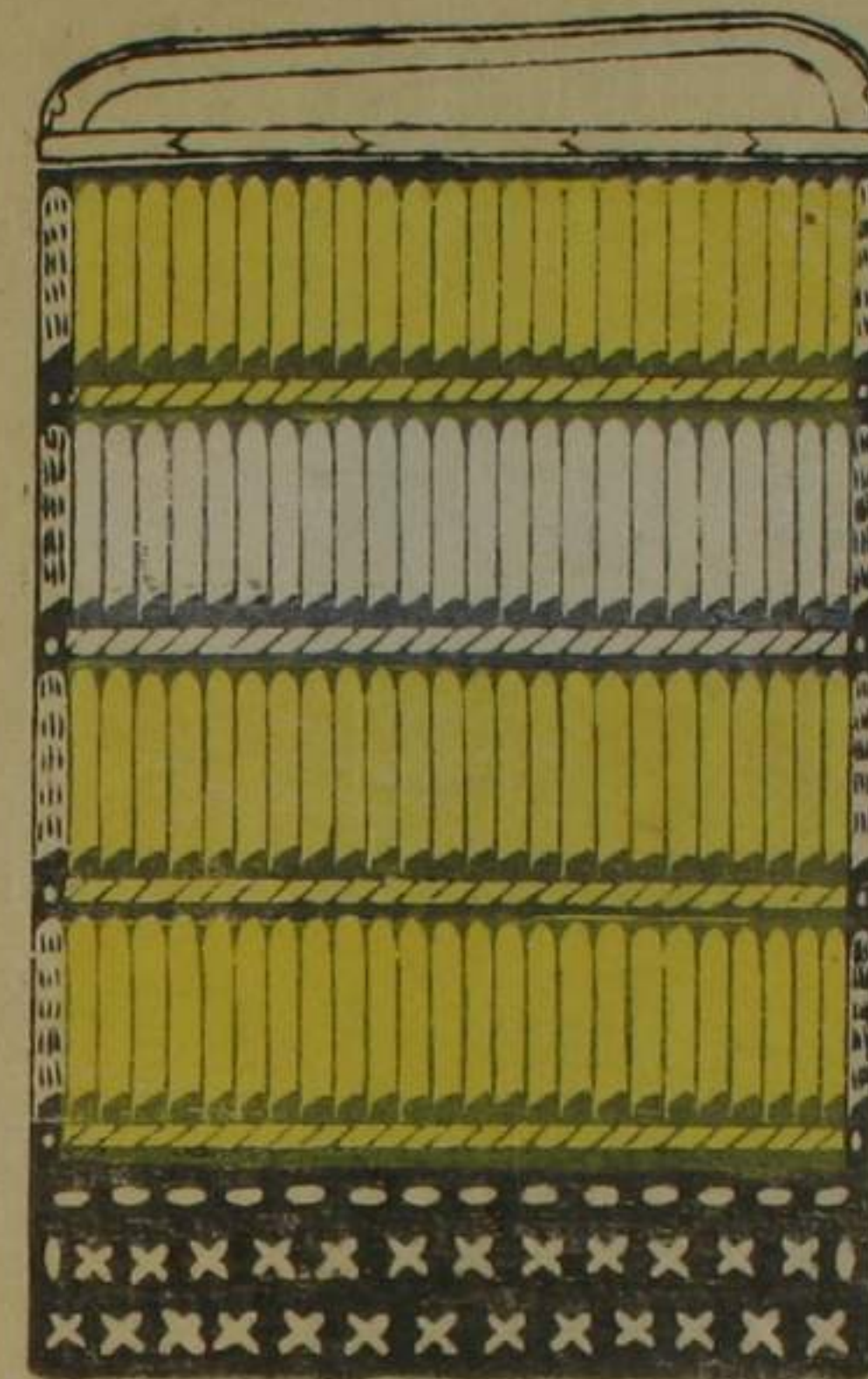

同上
日



同上
日

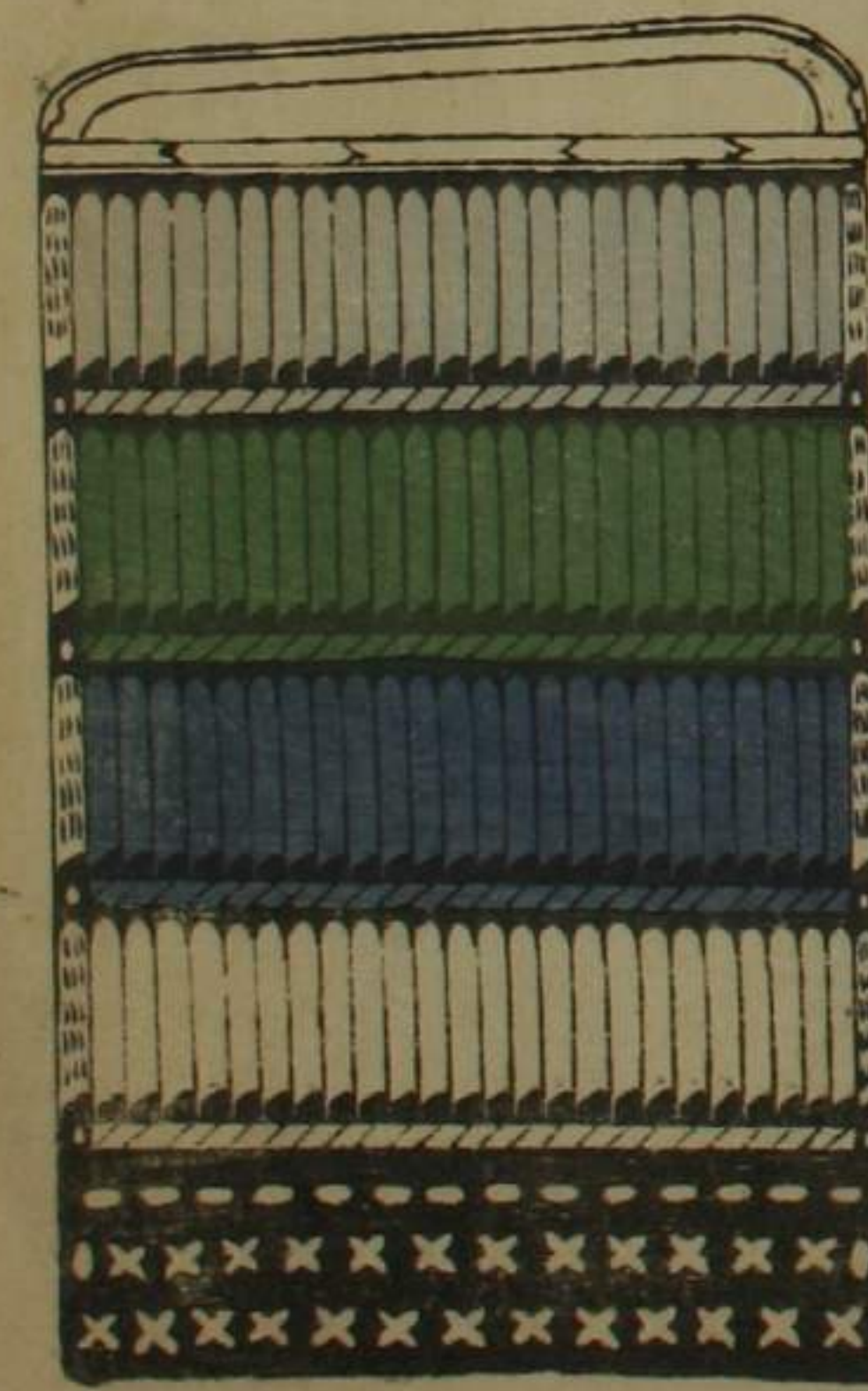

同上
日



同上
日

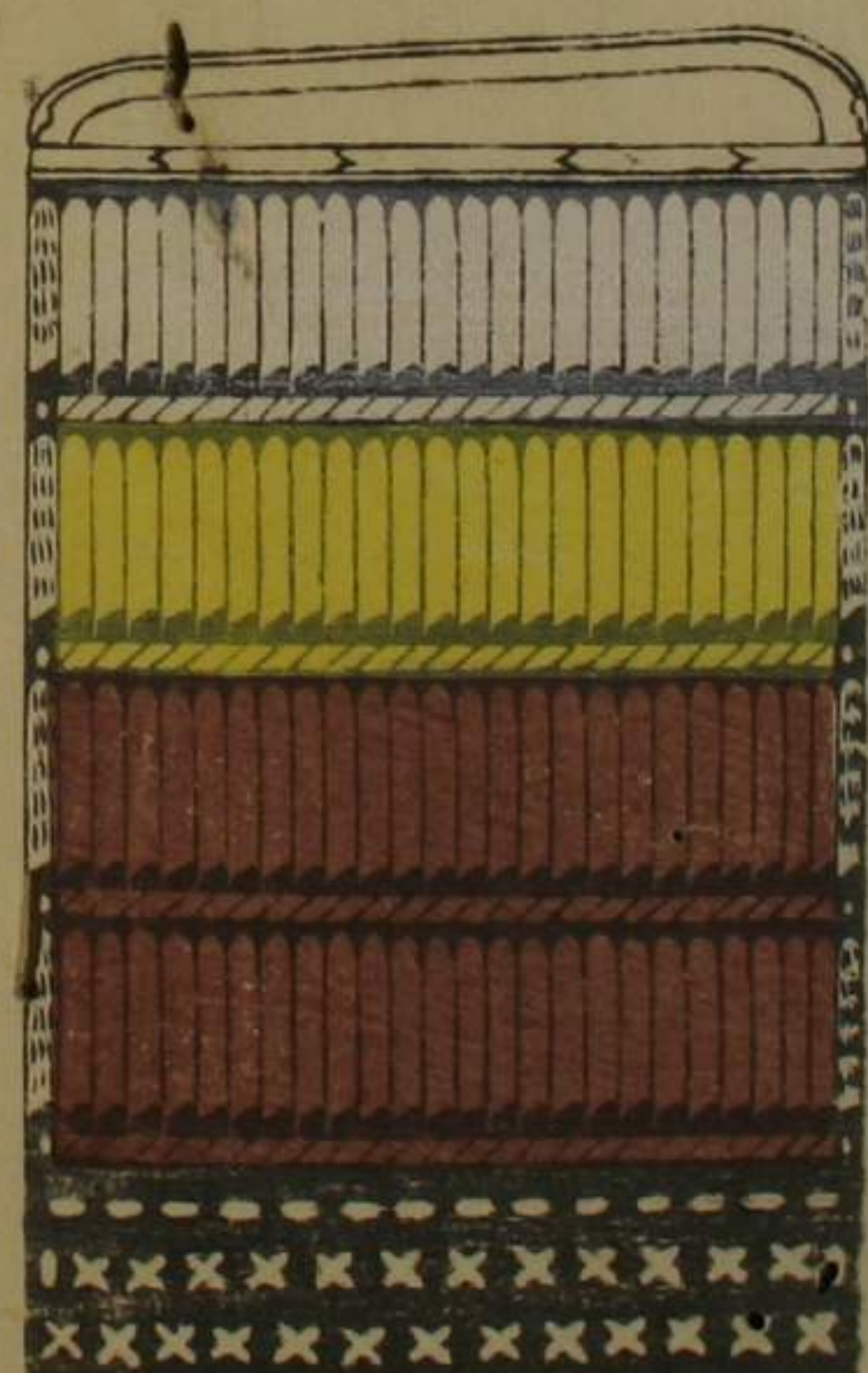

同上
日

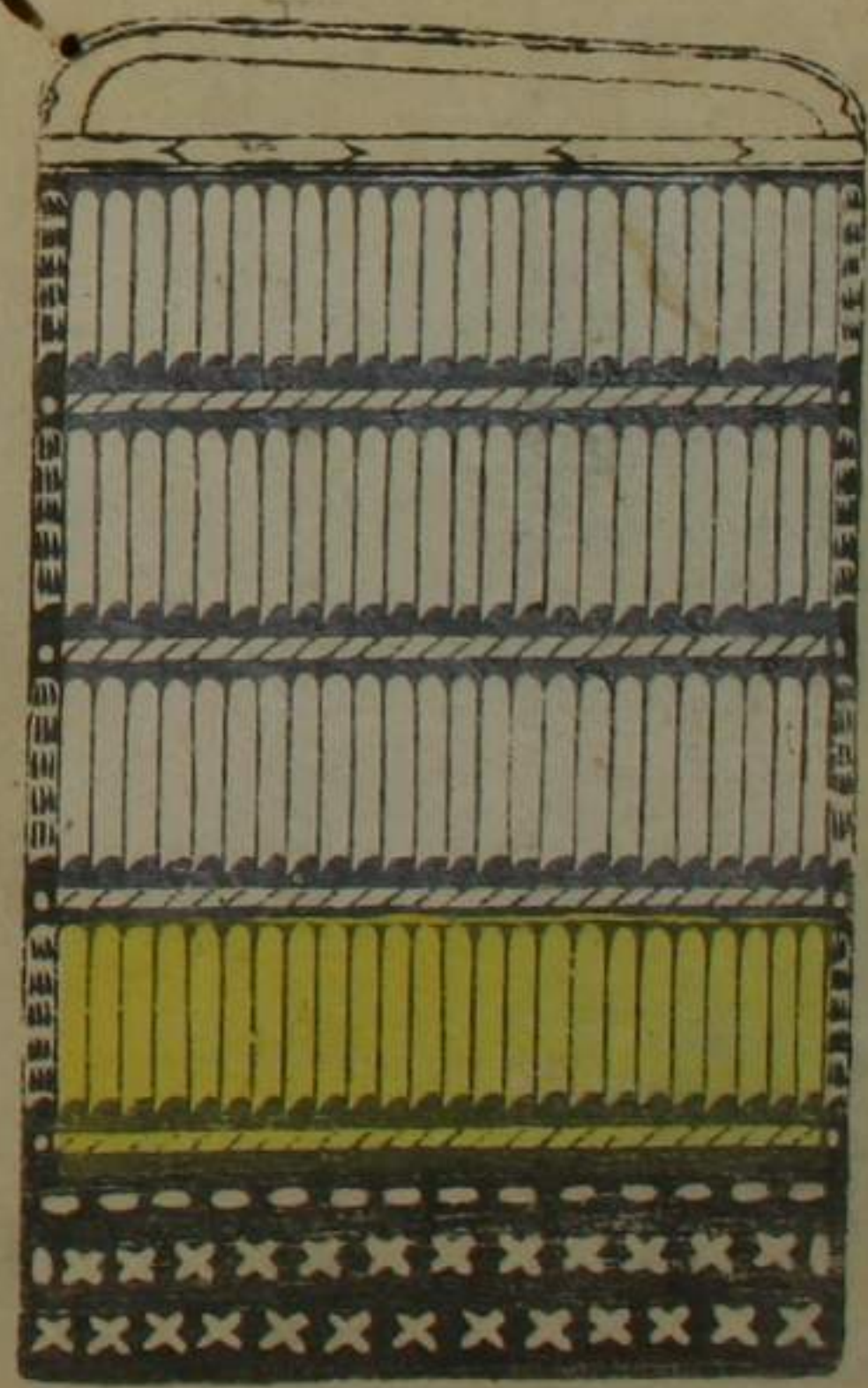

同上
同

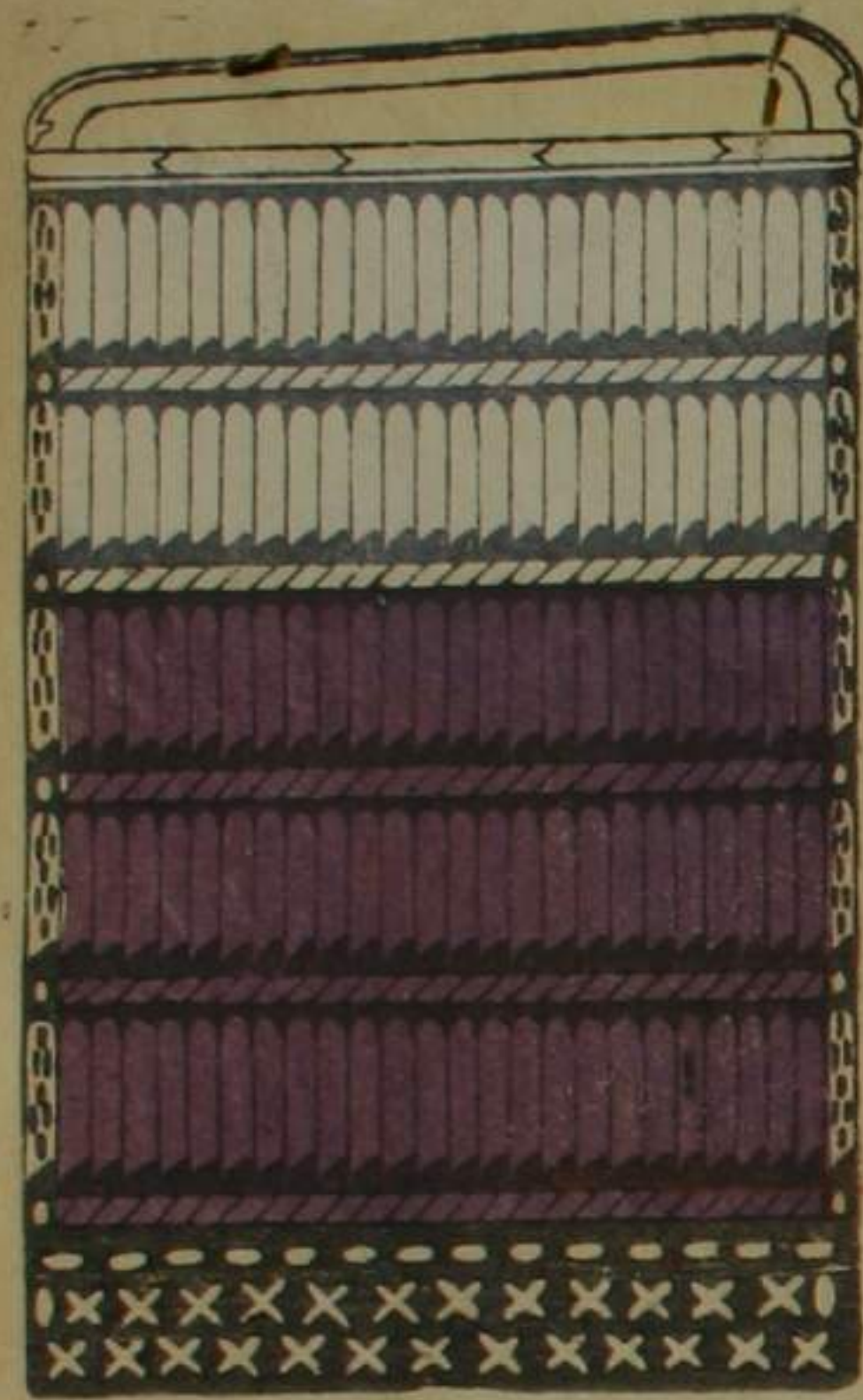

同上
清多子

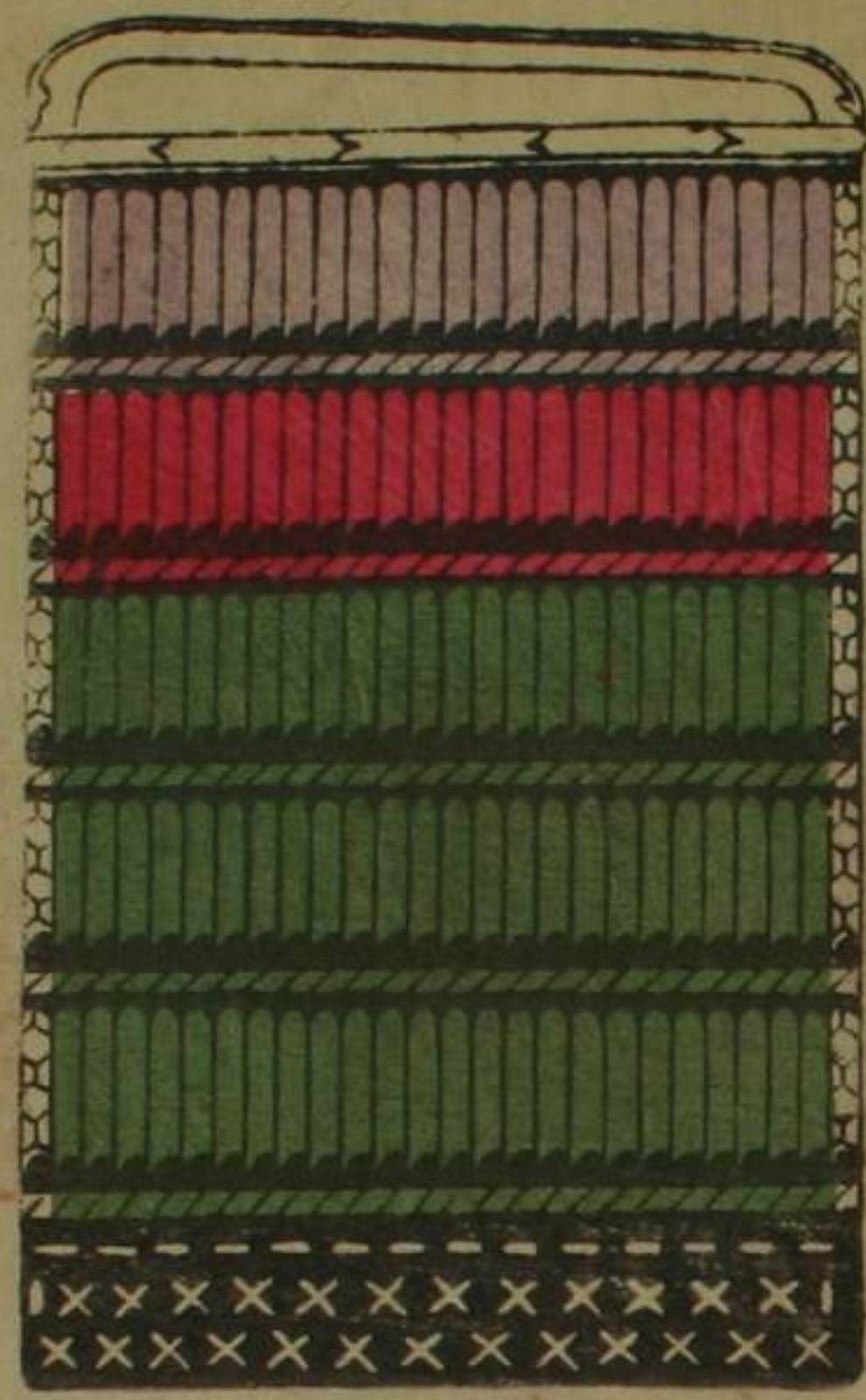

同上
日

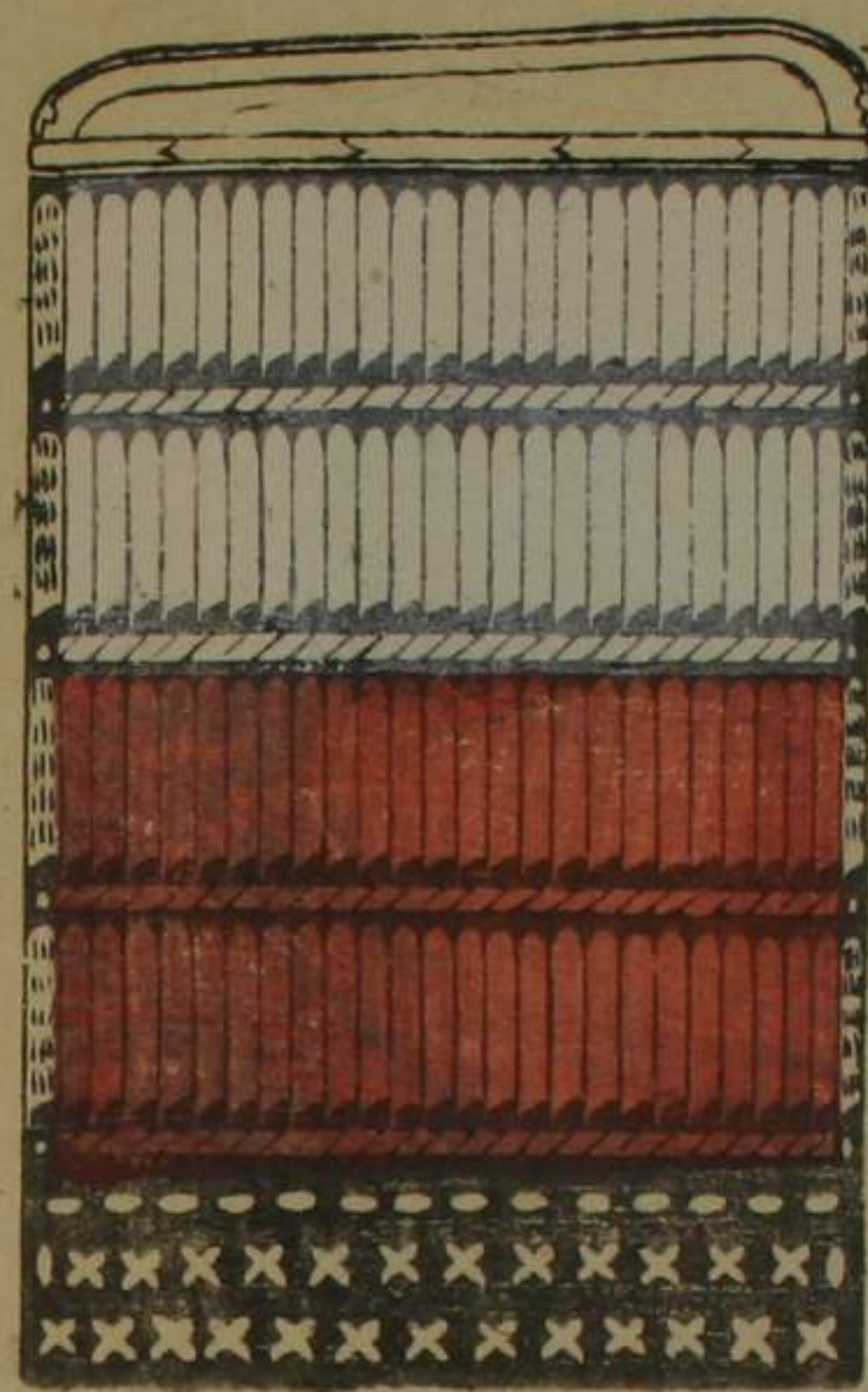

同上
日

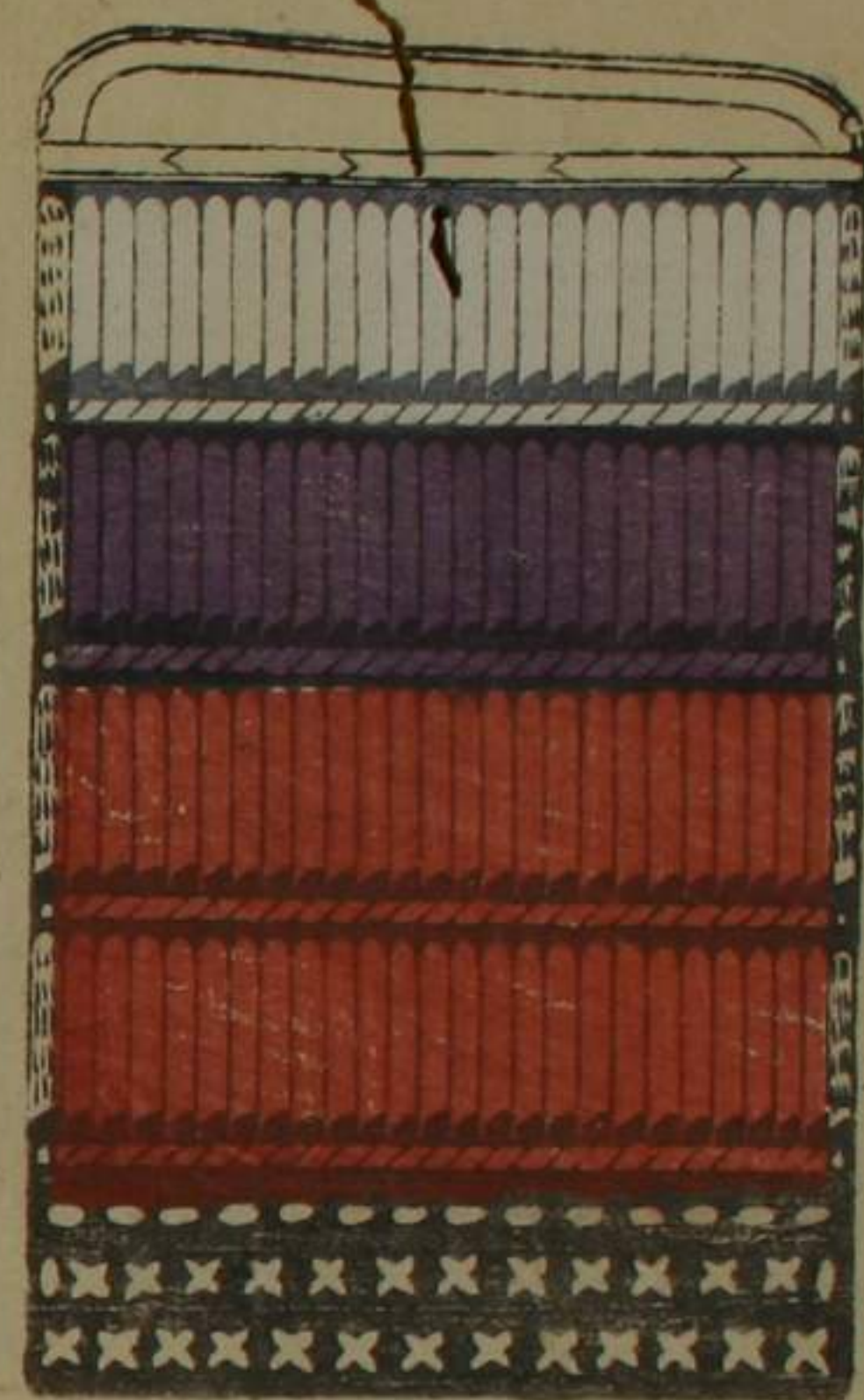

同上
日

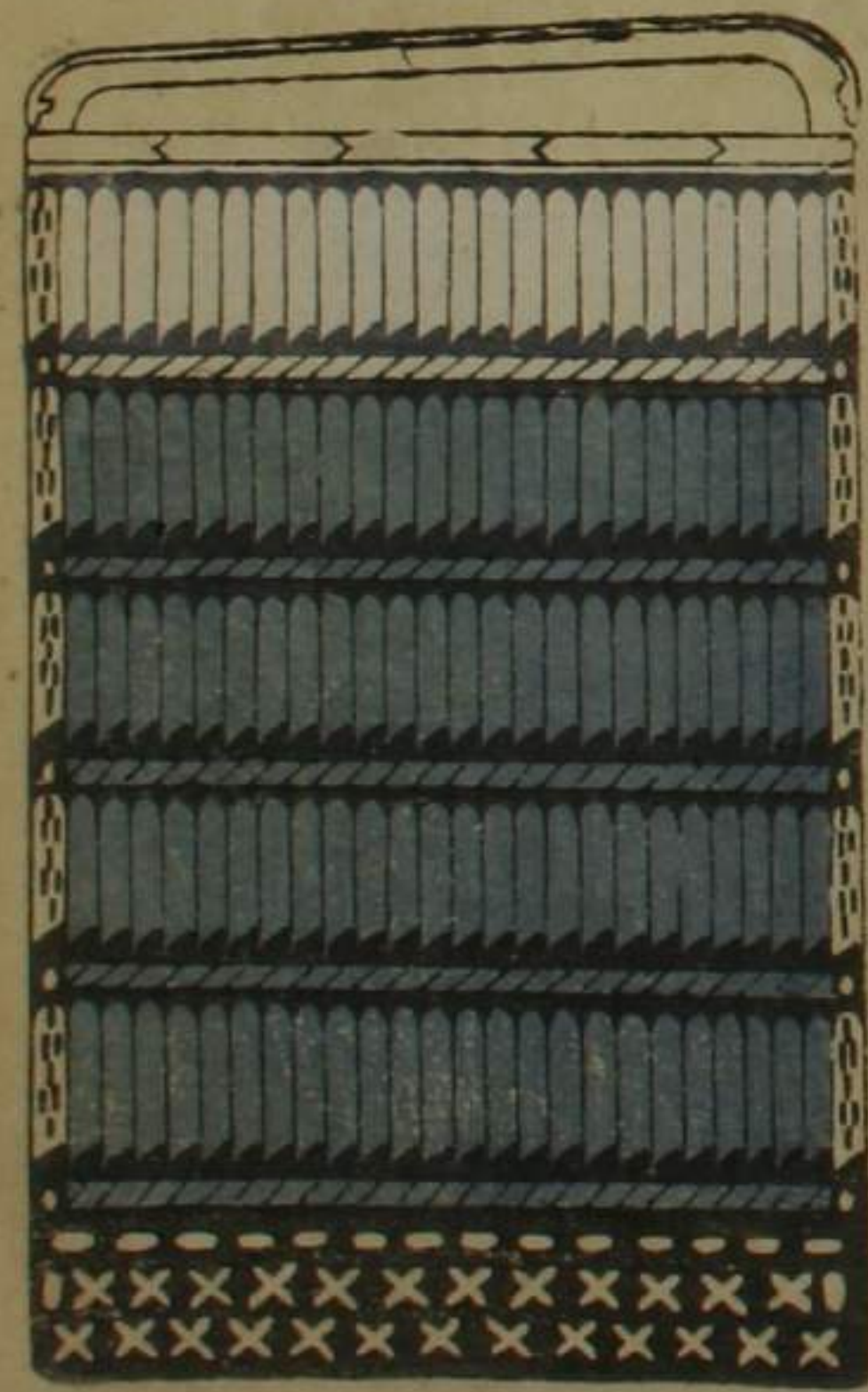

同上
同

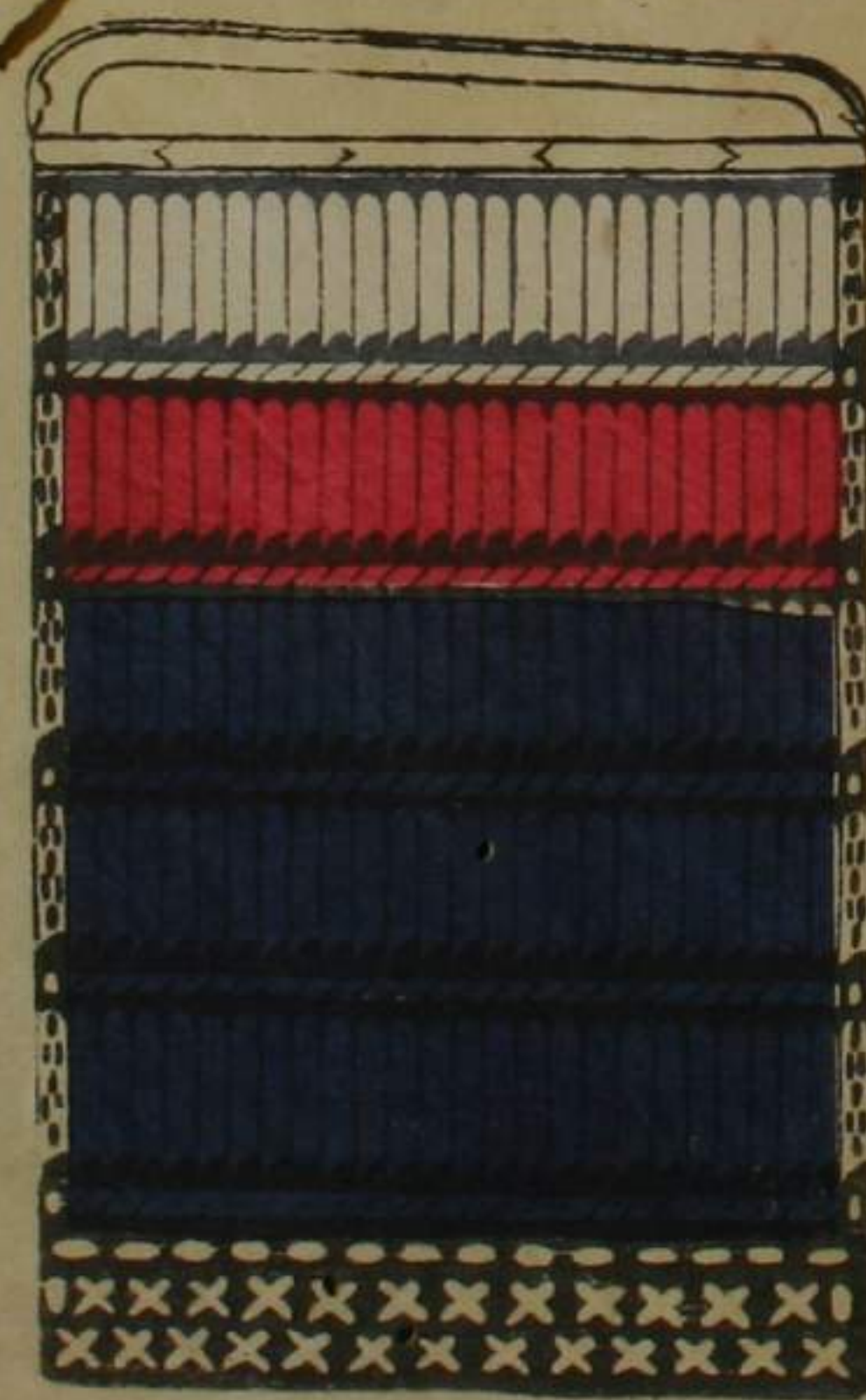

同上
日

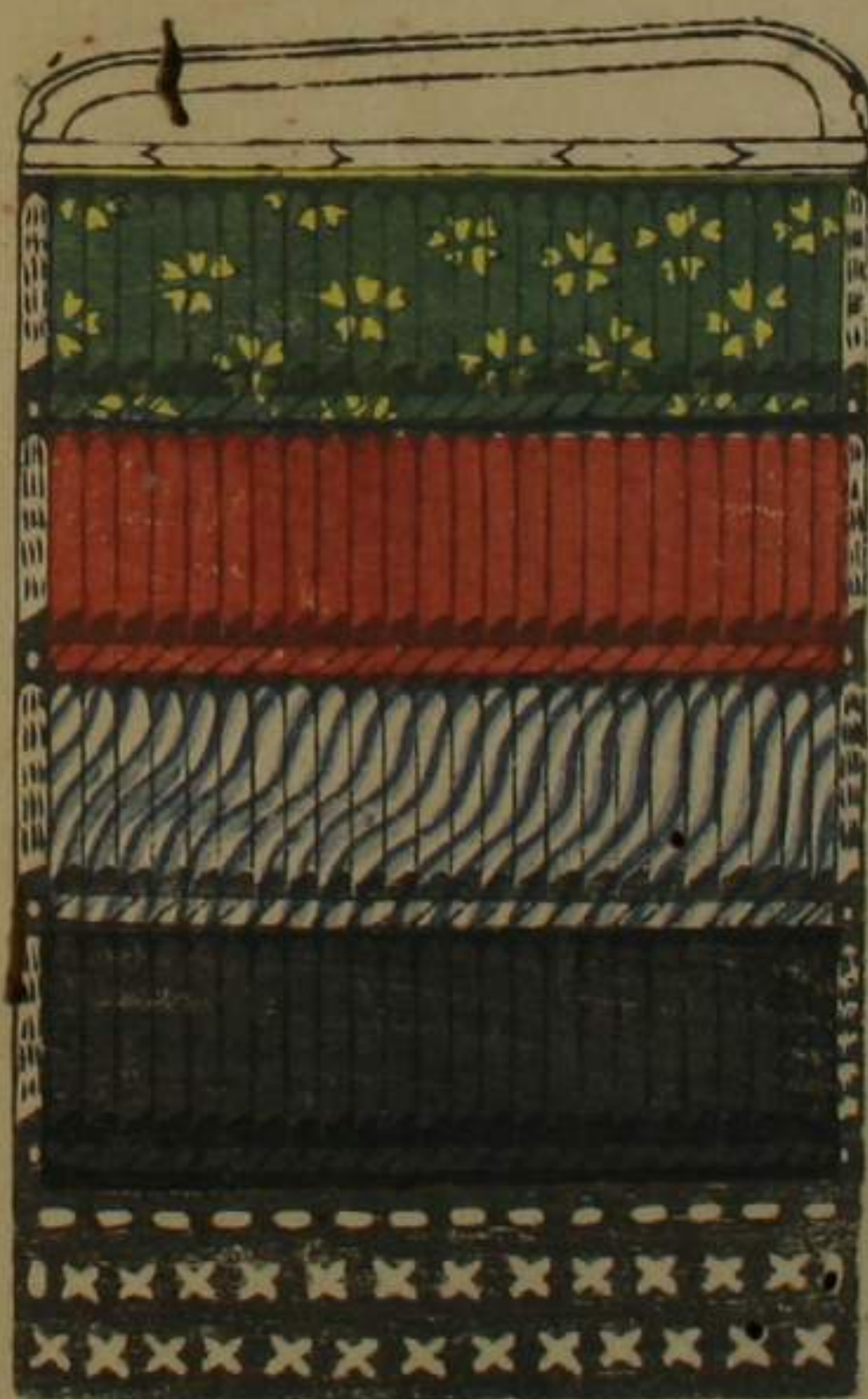

同上
同

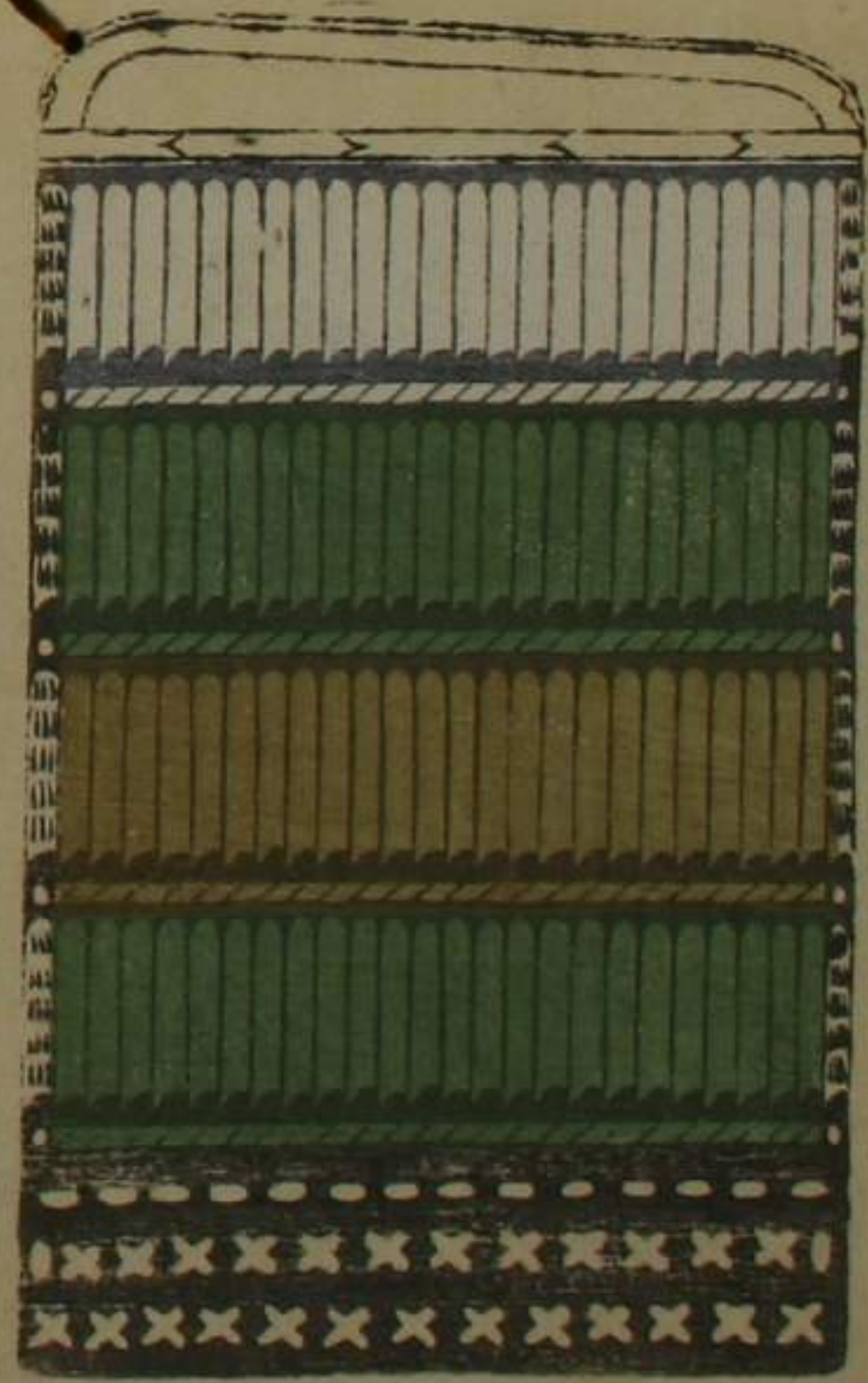

同上
同

きりりのかみとをたきまみ本間の百里は
たし子撰みあつたて板子彫りさしりせ
そのいふかきしきくかうしきりさるし
すいあまかこり
御代のえしとあかんかうみしりあか
こいあかあ百里その下のまをみりあ
ちうしきりしきあしきりあか
あしきり

天保みりあかこの五月 平良秋

