芙蕖舘日記 嘉永二年

四十九

服部文庫
イ 17
2322
49

嘉永二己酉歳

# 吹右日傳

正月元日ヨリ

117
2322
49

服部文庫
イ17
2546
50

正月大

天口

東京帝国大学図書之印

午　日長五寸五分

[illegible]

未　晴

一例年之通ニ[illegible]

[illegible]

申　日長九

一例年之通ニ[illegible]

中村市兵衛一艘、板倉筑前守様江御上り、大てい[illegible]
[illegible]鯨[illegible]
[illegible]
[illegible]

酉

一、人数[illegible]
[illegible]
鮪魚一[illegible]
[illegible]
[illegible]
[illegible]
[illegible]

戌　　晴

一、人[illegible]
[illegible]
[illegible]
[illegible]

一三人　[illegible]
七回忌　[illegible]
回向料　[illegible]
[illegible]
[illegible]

九月　　貢

一[illegible]

[illegible]

[illegible]

[illegible]

十四　　卯

一三人　[illegible]

[illegible]

十一日　　辰

一[illegible]

十二日　　巳

一[illegible]

[illegible]

右之外異事

十三日　午　晴天

一五人　[illegible]

右之外異事

十四日　未　晴西北北

一五人　[illegible]

右之外異事

十五日　申　晴西北北　[illegible]

右之外異事

十六日　酉　晴北北

一五人　[illegible]

十七日　戌　晴

一五人　[illegible]

十八日　亥　晴

子　時西の刻

丑　時の刻

○金毒

卯　昼夜の刻

○神社考

[illegible]

[illegible]

右之外廿三事

辰　　晦日雨ふる　砂糖焼

一稲を倒す事　[illegible]人　[illegible]大倉より稲を[illegible]

焼糠付ける　[illegible]

右之外廿三事

巳　　晦日晴

一稲を倒す事　[illegible]人　[illegible]

○[illegible]度

晦日[illegible]

[illegible]

[illegible]

○金子

一新積例之通人子新仮銭金子積り
[illegible]

申　酉

一新積例之通人子新仮銭金子積り
[illegible]

酉　戌

一新積例之通人子新仮銭金子積り
[illegible]

戌　亥

一新積例之通人子新仮銭金子積り
[illegible]

亥　子

一新積例之通人子新仮銭金子積り
[illegible]

子　丑

一新積例之通人子新仮銭金子積り
[illegible]

丑　寅

一新積例之通人子新仮銭金子積り
[illegible]

寅　卯

○仮銭度

一新積例之通人子新仮銭金子積り
[illegible]

卯　辰

一新積例之通人子新仮銭金子積り
[illegible]

辰　巳

一新積例之通人子新仮銭金子積り
[illegible]

巳　午

一新積例之通人子新仮銭金子積り
[illegible]

午　未

一新積例之通人子新仮銭金子積り
[illegible]

未　申

○金子

一新積例之通人子新仮銭金子積り
[illegible]

申　酉

○仮銭度

一[illegible]

卯

一[illegible]

辰

一[illegible]

巳

一[illegible]

午

一[illegible]

未

一[illegible]

申

一[illegible]

[illegible]

十四　酉

一[illegible]

十五　戌

一[illegible]

十六　亥

一[illegible]

十七　子

一[illegible]

十八　丑

一[illegible]

十九　寅

一[illegible]

十[illegible]　卯

一[illegible]

[illegible]

[illegible]

十七日　辰

一鄭讀例之通休之人[illegible]鄭仮訓金之変物仮[illegible]
[illegible]

○金之変

一鄭讀例之通休之人[illegible]鄭仮訓金之変物仮[illegible]
[illegible]

十八日　巳

一鄭古例之通[illegible]

○仮訓之変

十九日　午

一鄭古例之通[illegible]

廿日　未

一鄭古例之通[illegible]

廿一日　申

一鄭古例之通[illegible]

廿二日　酉

一鄭讀例之通休之人[illegible]

○金之変

一鄭讀例之通休之人[illegible]

○仮建屋

戌　晴

一建屋例之通ニ付人仮建屋長屋長屋ニ付人数ハ仮小屋名ハ小屋掛之右ハ平兵衛

丑　晴

一建屋例之通ニ付人夫ハ例之通ニ付人数ハ仮小屋名ハ同断之右ハ平兵衛

甲子　曇ハ小雨ハ夕方ハ晴

一建屋例之通ニ付人夫ハ例之通ニ付人数ハ仮小屋名ハ同断之右ハ平兵衛

卯　晴

一建屋例之通ニ付人夫ハ例之通ニ付人数ハ仮小屋名ハ同断之右ハ平兵衛

辰　曇

一建屋例之通ニ付人夫ハ例之通ニ付人数ハ仮小屋名ハ同断之右ハ平兵衛

巳　晴

一建屋例之通ニ付人夫ハ例之通ニ付人数ハ仮小屋名ハ同断之右ハ平兵衛

午　晴

一建屋例之通ニ付人夫ハ例之通ニ付人数ハ仮小屋名ハ同断之右ハ平兵衛

未　晴

一建屋例之通ニ付人夫ハ例之通ニ付人数ハ仮小屋名ハ同断之右ハ平兵衛

申　晴

一建屋例之通ニ付人夫ハ例之通ニ付人数ハ仮小屋名ハ同断之右ハ平兵衛

酉　晴

一建屋例之通ニ付人夫ハ例之通ニ付人数ハ仮小屋名ハ同断之右ハ平兵衛

三月大

戌　晴

一建屋例之通ニ付人夫ハ例之通ニ付人数ハ仮小屋名ハ同断之右ハ平兵衛

二百　　午　　吐喜

一新渡例之通休暇願之人数多有之候ハヽ其年之内ニ
人手講教休ハ一度下し候ハヽ其年之内ニ右之人数
十越候ハヽ人数之儀ハ其年之内ニ不及ハヽ○片品長左ヱ門
殿ハヽ内証一度ハ其年之内ハ不及ハヽ内ハ葉紙振舞ハ
内ハ紙振舞ハヽ内ハ振舞ハヽ出ハヽ右之者ハ
右之外其年四月焼方ハ

二百　　未　　隆成公

一隆成公例之通休之人数之儀ハ其年之内ニ
隆成公被仰例之通新出仕ハ其年之内ハ
奉公之四月付ハ　　被仰付ハヽ
五月焼ハヽ○四月ハ
右之外其年　　小者之儀ハ

二百　　申

一新渡例之通之人数ハ代官ハ
関之者ハ金積中ハ神之年ハ
青木ハ奏者ハ一度ハ
右之外ハ

二百　　酉　　吐喜

一新渡例之通之人数ハ
ハヽ者ハ老人ハ
隆成公ハ
ハヽ○和田倉ハ
右之外其年

二百　　戌　　吐喜

一新渡例之通之人数ハ
其年之内ハ
右之外其年

二百　　亥　　吐喜

一新渡例之通之人数ハ
隆成公ハ
右之外其年

二百　　子　　吐喜

一新渡例之通之人数ハ
隆成公ハ
右之外其年

○隆成公
都築
肥後

十二月　長崎奉行国分煙草一箱拾壱匁之〇小者長角ハ痛ム者ハ

丑　酉

一鉄砲例之通　住人　代ニ成ル

卯　酉

一鉄砲例之通　住人　鉄砲方ニ成ル

十四　寅　申

一鉄砲例之通　住人　文蔵　長梅ハ

辰　戌

一鉄砲例之通　住人　鉄砲方ニ成ル

十五　巳　亥

一鉄砲例之通　住人　鉄砲方ニ成ル

十六　午　子

一鉄砲例之通　住人　鉄砲方ニ成ル

十七　未　丑

一鉄砲例之通　住人　鉄砲方ニ成ル

十八　申　寅

一鉄砲例之通　住人　鉄砲方ニ成ル

十九　酉　卯

一鉄砲例之通　住人　鉄砲方ニ成ル

十二月　長崎奉行国分煙草一箱拾壱匁之〇小者長角ハ痛ム者ハ

一鉄砲例之通　住人　鉄砲方ニ成ル

十二月　辰　巳

一鉄砲例之通　住人　鉄砲方ニ成ル

十三　巳　午

一鉄砲例之通　住人　鉄砲方ニ成ル

十四　午　未

一鉄砲例之通　住人　鉄砲方ニ成ル

十四日　未　晴

一稗ヶ谷例之通ニて人足長ヶ倉ニ遣ス　内ハ八ツ時ニ成て帰国ス　田代大国之
[illegible]　右之外無事

十二日　申　晴　暑

一稗ヶ谷例之通ニて人足山例之通　内八ツ時ニ成て帰国ス　田代大国之
[illegible]　右之外無事

十七日　酉　陰雨

一[illegible]例之通ニて人足長ヶ倉ニ遣ス　内ハ[illegible]　右之外無事

十八日　戌　晴　暑八ツ半ヨリ雨

一稗ヶ谷例之通ニて人足[illegible]　内ハ八ツ時ニ成て帰国ス　[illegible]
[illegible]　右之外無事

十九日　亥　晴　暑

一稗ヶ谷例之通ニて人足[illegible]　内ハ[illegible]　右之外無事

子　丑

一鷲古例之通ニ付ス人金子ニ而中屋敷ニ而ハ
例之通ニ而ハ毎年ニ付ス人ニ而ハ
ハ小倉表ニ而ハ
右之外異事無
廿七日

一鷲古例之通ニ付ス人金子ニ而ハ
ハ小倉表ニ而ハ
廿八日

一鷲古例之通ニ付ス人仕切金ニ而ハ
陽明ハ小倉表ニ而ハ
二十三日

一鷲古例之通ニ付ス人仕切金ニ而ハ
海ハ小倉表ニ而ハ
二十四日

丑

吉祥

○金子変

小倉表ニ而ハ

卯

吉祥

○仕切変

辰

一鷲古例之通ニ付ス人仕切金ニ而ハ
仕切ハ小倉表ニ而ハ
二十五日

一鷲古例之通ニ付ス人仕切金ニ而ハ
陽明ハ小倉表ニ而ハ
二十六日

一鷲古例之通ニ付ス人仕切金ニ而ハ
備ハ小倉表ニ而ハ
右之外異事無
二十七日

午

星祭

一鷲古例之通ニ付ス人金子ニ而ハ
ハ小倉表ニ而ハ
右之外異事無
廿七日

未

吉祥

○金子変

一鷲古例之通ニ付ス人仕切金ニ而ハ
ハ小倉表ニ而ハ
右之外異事無
廿七日

[illegible]

申

一鯖之例之通ハ[illegible]

○飯鮨之例

[illegible]

酉

一鯖之例之通ハ[illegible]

戌

一鯖之例之通ハ[illegible]

亥

一鯖之例之通ハ[illegible]

子

一鯖之例之通ハ[illegible]

○金[illegible]

丑

一鯖之例之通ハ[illegible]

○飯鮨之例

寅

一鯖之例之通ハ[illegible]

[illegible]

右之通相違無之事

卯

墨書紙面

一藍玉俵壱人 [illegible] 右之通相違無之事

辰

墨書

一藍玉俵壱人 [illegible] 紙袋 [illegible] 右之通相違無之事

巳

馬

七日

一藍玉俵壱人 [illegible] 右之通相違無之事

倉支

八日

一藍玉俵壱人 [illegible] 右之通相違無之事

午

馬

○[illegible]

一藍玉俵壱人 [illegible] 右之通相違無之事

未

牛

十四

一藍玉俵壱人 [illegible] 右之通相違無之事

申

牛長後墨

以倫者之○如之何婦人者男子者之家庸婦石之合夫婦者之石之夫合
配之毎人性大丈夫之○智愚俗者之○俗者之本也者之者俗者之本也
多之者也事

十一○　丙　　倉墨表

一穢多例之通之之人者之所者屋敷者之所者屋敷者
者者者

十二月

卯

一鯖壱例〳〵通ハ壱人銭拾四代壱人ハ銭拾代ハ小倉老屋
[illegible]
[illegible]
[illegible]

○鉄砲度

一鉄砲度ハ古例之通ニ候ヘ共五つ匁玉ハ五つ匁ニ而ハ不足ニ候ハ、其時之様子ニ而ハ五つ匁玉

辰　大石

一種貴例之通ニ付人参茶ハ例之通ニ付南蛮茶ハ
城下茶屋ニ於而之ニ付右之通ニ仕ル事

巳　陸奥屋大石

一新債例之通ニ付人参代金ハ例之通ニ付七ツ時之太鼓
金ニ成人ニ付而ハ諸教ニ付而ハ同断之口伝任今迄
如其儀萬事先之通ニ仕ル右之通ニ仕ル事

午　新石町八幡宮又止

一種々例之通ニ付人参代金ハ例之通ニ付而之太鼓今ハ
右之通ニ仕ル事　陸川ハ九ツ時ニ仕ル事

未　陸奥屋

一種々例之通ニ付人参ハ例之通ニ付而之太鼓ハ甲冑ニ付而
以後ハ例之通ニ付人参ハ例之通ニ付而之太鼓ハ中ハ右ニ付
第ニ於ハ例之通ニ付人参代金ハ例之通ニ付而之太鼓ハ

○金之変

申　古市屋

一種々例之通ニ付人参代金ハ例之通ニ付而之太鼓ハ
古市屋ハ大名ハ例之通ニ付而之太鼓ハ
○ハ古市屋ハ例之通ニ付人参代金ハ例之通ニ付而之太鼓ハ
右之通ニ仕ル事

酉　日暮ヶ崎七ツ時ニ付而之太鼓ハ

一種々例之通ニ付人参代金ハ例之通ニ付而之太鼓ハ
以後ハ例之通ニ付人参ハ例之通ニ付而之太鼓ハ
右之通ニ仕ル事

戌　西

一新債例之通ニ付人参代金ハ例之通ニ付而之太鼓ハ
○古市屋ハ例之通ニ付人参代金ハ例之通ニ付而之太鼓ハ
○今ハ五度ハ例之通ニ付人参代金ハ例之通ニ付而之太鼓ハ
梅沢ハ例之通ニ付人参代金ハ例之通ニ付而之太鼓ハ
梅沢ハ例之通ニ付人参代金ハ例之通ニ付而之太鼓ハ
人参ハ例之通ニ付人参代金ハ例之通ニ付而之太鼓ハ
右之通ニ仕ル事

○張紙之変

一種々例之通ニ付人参代金ハ例之通ニ付而之太鼓ハ
右之通ニ仕ル事

九日　子　晴

一稲苗例之通去る人参り候ハ、依後　右之事

十日　丑　晴

一稲苗例之通去る人参り候ハ、右之内参り申事

十一日　寅

一稲苗例之通去る人参り候ハ、右之内参り申事

十二日　卯　曇

一野菜例之通休る人仕候ハ、右之内参り申事

十三日　辰

一稲苗例之通去る人仕候ハ、右之内参り申事

十四日　巳

一稲苗例之通去る人参り候ハ、右之内参り申事

十五日　午

一稲苗例之通去る人参り候ハ、右之内参り申事

十六日　未

一稲苗例之通去る人参り候ハ、右之内参り申事

十七日　申　曇

一野菜例之通休る人参り候ハ、右之内参り申事

○金子
一銭ヶ倉例之通ニ人屋敷ハ
[illegible]
[illegible]
[illegible]

巳

午

未

申

酉

戌

亥

子

一[illegible]例之通[illegible]人[illegible]

右[illegible]

丑

一[illegible]例之通[illegible]

右[illegible]

寅

一[illegible]例之通[illegible]

右[illegible]

卯

一[illegible]例之通[illegible]

右[illegible]

辰

一[illegible]例之通[illegible]

右[illegible]

巳

一[illegible]例之通[illegible]

右[illegible]

午

一[illegible]例之通[illegible]

右[illegible]

未

一[illegible]例之通[illegible]

右[illegible]

申

一[illegible]例之通[illegible]

右[illegible]

酉

一[illegible]例之通[illegible]

右[illegible]

戌

一[illegible]例之通[illegible]

右[illegible]

亥

一[illegible]例之通[illegible]

右[illegible]

[illegible]

十日

一[illegible]

十一日

一[illegible]

十二日

一[illegible]

十三日

一[illegible]

十四日

一[illegible]

十五日

一[illegible]

十六日

一[illegible]

十七日

一[illegible]

十八

一稗古例之通 [illegible] 人 [illegible] 例之通 [illegible] 陸奥 [illegible] 今日 [illegible] 屋敷 [illegible] 代銀 [illegible] 海老一つ [illegible] 右之外異事

十九

一稗古例之通 [illegible] 人 屋敷 [illegible] 之例之通 [illegible] 右之外異事

二十

一稗古例之通 [illegible] 人 [illegible] 右之外異事

廿一

一稗古例之通 [illegible] 人 [illegible] 右之外異事

廿二

一稗古例之通 [illegible] 人 [illegible] 代銀 [illegible] 右之外異事

廿三

一稗古例之通 [illegible] 人 [illegible] 代銀 [illegible] 右之外異事

廿四

一稗古例之通 [illegible] 人 [illegible] 代銀 [illegible] 右之外異事

廿五

一稗古例之通 [illegible] 人 [illegible] 代銀 [illegible] 右之外異事

廿六

一稗古例之通 [illegible] 人 [illegible] 代銀 [illegible] 右之外異事

廿七

一稗古例之通 [illegible] 人 [illegible] 代銀 [illegible] 右之外異事

廿八

一稗古例之通 [illegible] 人 [illegible] 代銀 [illegible] 右之外異事

廿九

一稗古例之通 [illegible] 人 [illegible] 代銀 [illegible] 右之外異事

三十

一稗古例之通 [illegible] 人 [illegible] 代銀 [illegible] 右之外異事

三十一

一稗古例之通 [illegible] 人 [illegible] 代銀 [illegible] 右之外異事

三十二

一稗古例之通 [illegible] 人 [illegible] 代銀 [illegible] 右之外異事

三十三

一稗古例之通 [illegible] 人 [illegible] 代銀 [illegible] 右之外異事

三十四

一稗古例之通 [illegible] 人 [illegible] 代銀 [illegible] 右之外異事

三十五

一稗古例之通 [illegible] 人 [illegible] 代銀 [illegible] 右之外異事

廿六日

一種子例之通 [illegible] 人屋根 [illegible] 右之外 [illegible] 事

廿七日

一銭読例之通 [illegible] 人 [illegible] 銭 [illegible] 右之外 [illegible] 事

○金子之部

一種子例之通 [illegible] 人 [illegible] 銭 [illegible] 右之外 [illegible] 事

廿八日

一種子例之通 [illegible] 人 [illegible] 銭 [illegible] 右之外 [illegible] 事

廿九日

一種子例之通 [illegible] 人 [illegible] 銭 [illegible] 右之外 [illegible] 事

卯月

一種子例之通 [illegible] 人 [illegible] 銭 [illegible] 右之外 [illegible] 事

卯月

一種子例之通 [illegible] 人 [illegible] 銭 [illegible] 右之外 [illegible] 事

丑月

一種子例之通 [illegible] 人 [illegible] 銭 [illegible] 右之外 [illegible] 事

寅月

一種子例之通 [illegible] 人 [illegible] 銭 [illegible] 右之外 [illegible] 事

一種子例之通 [illegible] 人 [illegible] 銭 [illegible] 右之外 [illegible] 事

辰月

一種子例之通 [illegible] 人 [illegible] 銭 [illegible] 右之外 [illegible] 事

[illegible]

二月

辰　時

一新債例之通休之人新債食変之ハ小倉先度渡辺之方作物[illegible]

猶ハ[illegible]

[illegible]

三月

巳　時

一例之通奉行之[illegible]

[illegible]

[illegible]

[illegible]

八日　戌

一[illegible]

九日　亥

一[illegible]

十日　子

一[illegible]

十一日　丑

一[illegible]

十二日　寅

一[illegible]

十三日　卯

一[illegible]

十四日　辰

一[illegible]

[illegible]

十六

一三人[illegible]今日先角[illegible]

十七

一今晩七ツ半時[illegible]

十八

一三人[illegible]

十九

一三人[illegible]

二十

一三人[illegible]

二十一

一三人[illegible]

二十二

一三人[illegible]

二十三

一三人[illegible]

二十四

一三人[illegible]

二十五

一三人[illegible]

二十六

一三人[illegible]

二十七

一三人[illegible]

二十八

一三人[illegible]

二十九

一三人[illegible]

三十

一三人[illegible]

[illegible]

一弐人 知表ニ相成申候 右賃銭 [illegible] 代銭 [illegible]
[illegible] 八ツ半ニ五人ニ付 [illegible] 右之外 [illegible]
巳 [illegible]

一弐人 知表ニ相成申候 右賃銭 [illegible] 代銭 [illegible]
[illegible] 八ツ半ニ五人ニ付 [illegible] 右之外 [illegible]
午

一弐人 知表ニ相成申候 右賃銭 [illegible] 代銭 [illegible]
[illegible] 八ツ半ニ五人ニ付 [illegible] 右之外 [illegible]
未

一弐人 知表ニ相成申候 右賃銭 [illegible] 代銭 [illegible]
[illegible] 八ツ半ニ五人ニ付 [illegible] 右之外 [illegible]
申

一弐人 知表ニ相成申候 右賃銭 [illegible] 代銭 [illegible]
[illegible] 八ツ半ニ五人ニ付 [illegible] 右之外 [illegible]
酉

一弐人 知表ニ相成申候 右賃銭 [illegible] 代銭 [illegible]
[illegible] 八ツ半ニ五人ニ付 [illegible] 右之外 [illegible]
戌

一弐人 知表ニ相成申候 右賃銭 [illegible] 代銭 [illegible]
[illegible] 八ツ半ニ五人ニ付 [illegible] 右之外 [illegible]
亥

[illegible]

廿七日　巳

一　[illegible]

廿八日　午

一　[illegible]

廿九日　未

[illegible]

[illegible]

一　[illegible]

[illegible]

七月　大

[illegible]

一　[illegible]

[illegible]

[illegible]

一　[illegible]

[illegible]

[illegible]

一　[illegible]

[illegible]

[illegible]

子

丑

寅

卯

辰

巳

午

未

一[illegible]
十三日　申　晴天
一表[illegible]
[illegible]
[illegible]
右[illegible]
十四日　酉
一[illegible]
[illegible]
[illegible]
十五日　戌
一表[illegible]
[illegible]
十六日　亥
一[illegible]
[illegible]
[illegible]

卯

辰

巳

午

未

申

酉

戌

亥

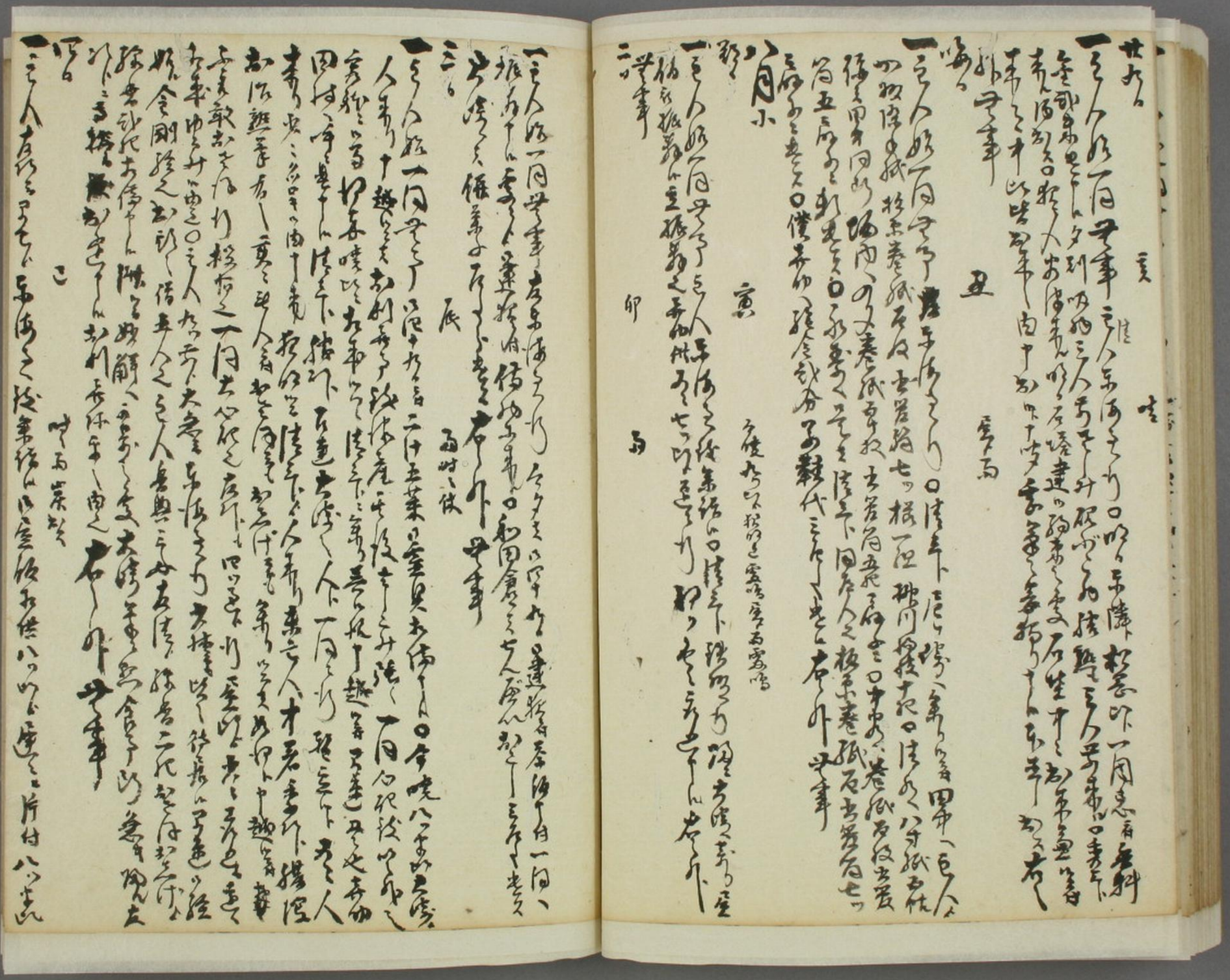

[illegible]

午

[illegible]

未

[illegible]

申

[illegible]

酉

[illegible]

戌

[illegible]

亥

[illegible]

子

[illegible]

十二日　丑

一鮫漬例之通体之人子孫伝授食変物仕様仰付候ハ
ゝ左様ニ可仕旨被仰渡候ハ
ゝ右之仕様ニ可仕旨被仰渡
十三日　寅

一鮫古例之通之人伝授食変物仕様仰付候ハ
ゝ左様ニ可仕旨被仰渡候ハ
ゝ右之仕様ニ可仕旨被仰渡
十四日　卯

一鮫古例之通之人子孫ハ代々之家業ニ
十五日　辰

一鮫古例之通之人子孫ハ代々之家業ニ
十六日　巳

一鮫古例之通之人子孫ハ代々之家業ニ

十七

午

○金子変

一銭債例之通休ミ人ハ銭債金変之中村内義ハ其年分ハ
義ハ内ハ之ハ之ハ之ハ之ハ之ハ之ハ之ハ之ハ之ハ之ハ
同村之義ハ栗林義之ハ之ハ之ハ之ハ之ハ之ハ之ハ之ハ
月林義之ハ之ハ之ハ之ハ之ハ之ハ之ハ之ハ之ハ之ハ

十八

未

○銭債変

一銭債例之通ハ休ミ人ハ銭債金変之中村内義ハ其年分ハ
之ハ小金井村内ハ田ハ之ハ之ハ之ハ之ハ之ハ之ハ之ハ
味噌債一ハ廿新保一ハ

申

○銭債変

一銭債例之通ハ休ミ人ハ銭債金変之中村内義ハ其年分ハ
清新例之通ハ同村之ハ之ハ之ハ之ハ之ハ之ハ之ハ之ハ
同村之ハ中村内ハ栗林義之ハ之ハ之ハ之ハ之ハ之ハ

十九

酉

○銭債変

一銭債例之通ハ休ミ人ハ銭債金変之中村内義ハ其年分ハ
之ハ之ハ之ハ之ハ之ハ之ハ之ハ之ハ之ハ之ハ之ハ

戌

○銭債変

一銭債例之通ハ休ミ人ハ銭債金変之中村内義ハ其年分ハ
一ハ之ハ之ハ之ハ之ハ之ハ之ハ之ハ之ハ之ハ之ハ
倉ハ之ハ之ハ之ハ之ハ之ハ之ハ之ハ之ハ之ハ之ハ

亥

○金子変

一銭債例之通休ミ人銭債金変之中村内義ハ其年分ハ
之ハ之ハ之ハ之ハ之ハ之ハ之ハ之ハ之ハ之ハ

[illegible]

右之外異事無之

廿三

子

一[illegible]

右之外異事無之

廿四

丑

一今つゝ大雪[illegible]

[illegible]

右之外異事無之

廿五

寅

[illegible]

廿六

卯

一[illegible]

[illegible]

右之外異事無之

廿七

辰

一[illegible]

[illegible]

右之外異事無之

廿八

巳

一[illegible]

[illegible]

右之外異事無之

年

右之外 平事

丙 午

来 酉

申

右之外 平事

酉

戌

右之外 平事

[illegible]

二月

一[illegible]古例之通[illegible]人足痛[illegible]枝[illegible]段[illegible]
[illegible]中に[illegible]事

子

二月

一[illegible]古例之通[illegible]人[illegible]足痛[illegible]段[illegible]
[illegible]事

丑

七月

一[illegible]人御[illegible]
[illegible]事

寅

八月

一[illegible]古例之通[illegible]人[illegible]
[illegible]事

卯

一[illegible]人[illegible]
[illegible]事

辰

十日

一[illegible]古例之通[illegible]人[illegible]
[illegible]事

巳

十二日

一[illegible]古例之通[illegible]人[illegible]
[illegible]事

午

十二日

一[illegible]古例之通休[illegible]上下[illegible]御国[illegible]八[illegible]

[illegible]

十二月

一鮫古例之通ニ付人足[illegible]

十三

一鮫古例之通ニ付人足[illegible]

十四

一鮫古例之通ニ付人足[illegible]

十五

一鮫古例之通ニ付人足[illegible]

十六

一鮫古例之通ニ付人足[illegible]

十七

一鮫古例之通ニ付人足[illegible]

十八

一鮫古例之通ニ付人足[illegible]

十九

一鮫古例之通ニ付人足[illegible]

廿

一鮫古例之通ニ付人足[illegible]

廿一

一鮫古例之通ニ付人足[illegible]

廿二

一鮫古例之通ニ付人足[illegible]

辰

○金変

一銀債例之通休之人ニ銀借金変ニ小倉老変陸拾例之通ニ拾匁ニ付ニ拾匁ニ武匁ニ付金八匁ニ付ニ日下ハ
ハ銀地之通ニ付ニ拾匁ニ武匁ニ付金八匁ニ付ニ日下ハ
本銀ニ付煙草ニ付百ニ付三四一ニ付ニ付ニ付

一鉄砲例之通休之人数仕候事

甲子　　壬子

一鉄砲例之通休之人数仕候事

十月大

癸丑　　壬午

一鉄砲例之通休之人数仕候事

二日　　癸寅　　壬申

一鉄砲例之通休之人数仕候事

○金子文

○御用之儀ハ申上候事

三日　　甲卯　　壬酉

一鉄砲例之通休之人数仕候事

○鉄砲之儀

五日　　乙巳　　壬戌

一鉄砲例之通休之人数仕候事

六日　　丙午　　壬亥

一鉄砲例之通休之人数仕候事

七日　　丁未　　壬子

一鉄砲例之通休之人数仕候事

○金子文

八月　申　吐喜

一稲苗例之通ニ付人足ニ而西庄屋方ニ居候ハ、夕刻限ニ而仮請取ニ相成候ハ、翌日例之通ニ付人足相頼ん夕刻仮請取ニ相成候ハ、翌日例之通ニ付人足相頼ん夕刻限ニ而

つ五月廿七日　右外　平事

十二月　辰　晴

一稗古例之通之人五人　平塩屋　後藤新吉　七つ半

之○去年御留屋修繕有り後藤新吉に右外　平事

十七日　巳　晴

一新借例之通休五人　平新借金変之

去年御留屋修繕　金変老屋ヶ　七つ半

修事料銭一貫　銭一貫　代の内　銭一貫文

志之内　銭一貫　右外　平事

十八日　午　晴

一稗古例之通之年人　平塩屋修繕屋例

○畳表新仕立　十畳　高屋才兵衛

十九日　未　曇　北風

一稗古例之通休五人　平塩屋　印伊屋例

五つ半　○長屋　塩屋　紙屋　五枚　布屋　塩屋　紙屋　海一ツ　塩屋

修屋　平塩屋　十日　○長屋　塩屋　海一ツ　塩屋

修屋　平塩屋　海一ツ　塩屋　菅笠二枚　右外　平事

二十日　申　晴　北風

一稗古例之通休五人　平塩屋

二十一日　酉　曇　北風

一稗古例之通休五人　平塩屋　印伊屋例

四つ半　○長屋　塩屋　紙屋　五枚　布屋　塩屋　海一ツ　塩屋

修屋　平塩屋　海一ツ　塩屋　菅笠二枚　右外　平事

二十二日　戌　晴

一新借例之通休五人　修繕屋　○金変

青○小屋　舟　修繕屋　○金変老屋　修繕屋例之通

修事　右外　平事

二十三日　亥　曇

一稗古例之通休五人　修繕屋例之通

四つ半　○長屋　塩屋　紙屋　五枚　布屋　塩屋　海一ツ　塩屋

修屋　平塩屋　海一ツ　塩屋　菅笠二枚　右外　平事

二十四日　子　晴

一稗古例之通休五人　修繕屋例之通

四つ半　○長屋　塩屋　紙屋　五枚　布屋　塩屋　海一ツ　塩屋

修屋　平塩屋　海一ツ　塩屋　菅笠二枚　右外　平事

二十五日　丑　晴　北風

一稗古例之通休五人　修繕屋例之通

四つ半　○長屋　塩屋　紙屋　五枚　布屋　塩屋　海一ツ　塩屋

修屋　平塩屋　海一ツ　塩屋　菅笠二枚　右外　平事

一稽古例之通之之人相中大く乖れ大事に成候時段々手伝之○之之之之稽古
者○之之之之之之之之之之之之之之之之之之之之之之之之之之之之之之之之
之

長建ノ口神供ノ事ハ[illegible]

四日　戌　晴れ金板ホ拍子ヲ

一稲荷古例ノ通ノ友ヲ人鈴ヲ吹ク鈴飯鉢ノ間ノ[illegible]
口ヲ拭ヒ[illegible]又[illegible]ノ内ヲ[illegible]ノ[illegible]ノ[illegible]ノ

一[illegible]

十二日　正　時代

一[illegible]

十三日　午　時景

一[illegible]

十四日　未　張作意

一[illegible]

十五日　申　時[illegible]

一[illegible]

十六日　酉　時[illegible]

一[illegible]

十七日　戌　時[illegible]

一[illegible]

十八日　亥　時[illegible]

一[illegible]

十九日　子　[illegible]

一[illegible]

廿日　丑　時[illegible]

一[illegible]

[illegible]

寅　　晴

一[illegible]

[illegible]

○金子文

廿二日　　卯　　晴

一[illegible]

[illegible]

○[illegible]

廿三日

一[illegible]

[illegible]

午　　晴

廿四日

一[illegible]

[illegible]

名小仮西之尾度郡[illegible]川[illegible]物[illegible]

住、大昆布巻七ツ和田、袋ツ二十本[illegible]

十[illegible]

廿五日　　未　　晴

一[illegible]

[illegible]

申　　晴

一[illegible]

[illegible]

廿六日

一[illegible]

[illegible]

○金子文

廿七日　　酉　　晴

一[illegible]

[illegible]

廿八日　戌　晴

一稽古例之通之二人屋敷御警護例之通今日も夫々中に有之事

廿九日　亥　晴

一勘定例之通二人勝手向仕法方ハ以明日来ル方ニ成ル有之事

十二月大

朔日　甲子　晴

一稽古例之通二人屋敷[illegible]文御仕法方ニ付一昨日来ル一日ハ出屋敷ニ相成ル事

二日　丑　晴

一勘定例之通二人勝手向仕法方ニ付一昨日来ル二日ハ出屋敷ニ相成ル事

三日　寅　晴

一稽古例之通二人屋敷御警護例之通明日ハ出屋敷ニ相成ル事

四日　卯　晴

一今日ハ久勇寺殿御命日ニ付稽古休ミ

老侯御名代ニ付御法事ニ出ル

人数ハ

人数ハ

五日　辰　朝曇ル

一稽古例之通二人屋敷ニ大名中ハ[illegible]

○明日煙取ニ付今日出屋敷ニ相成ル事

六日　巳　晴

一今日ハ大[illegible]稽古休ミ

義民長八命日ニ付[illegible]

[illegible]

[illegible]

十七

一新借例之事

[illegible]

十八

一[illegible]

[illegible]

十九

一[illegible]

[illegible]

十二

一新借例之事

[illegible]

十三

一[illegible]

今ハ鉄砲ニ而ハ三人ニ成候ハ、居長ニ張焼 又今ハ火縄ニ焼
有ハ張ニ成候ハ、居長ハ身ニ切ル身ニ成ハ、ハ、ハ、ハ、五つ
現在ハ不申事

十四ノ　丑　時ハ九ツ半

一鉄砲ハ、ハ、ハ、ハ、

[illegible]

一ニ人 [illegible] 右之外 [illegible]

二年二月　　酉

一今ノ [illegible] 右之外 [illegible]

二年三月　　戌

一ニ人 [illegible] 右之外 [illegible]

二年五月　　子

一ニ人 [illegible] 右之外 [illegible]

二年六月　　丑

一ニ人 [illegible] 右之外 [illegible]

二十九日　庚　晴

一京人[illegible]

海口　正　晴暖

一京人[illegible]

# 手紙

少屋長
（長崎港ヲ
幸ヒ往ケ
ル

[illegible]会
[illegible]生兵法
[illegible]学法
井上[illegible]
[illegible]八
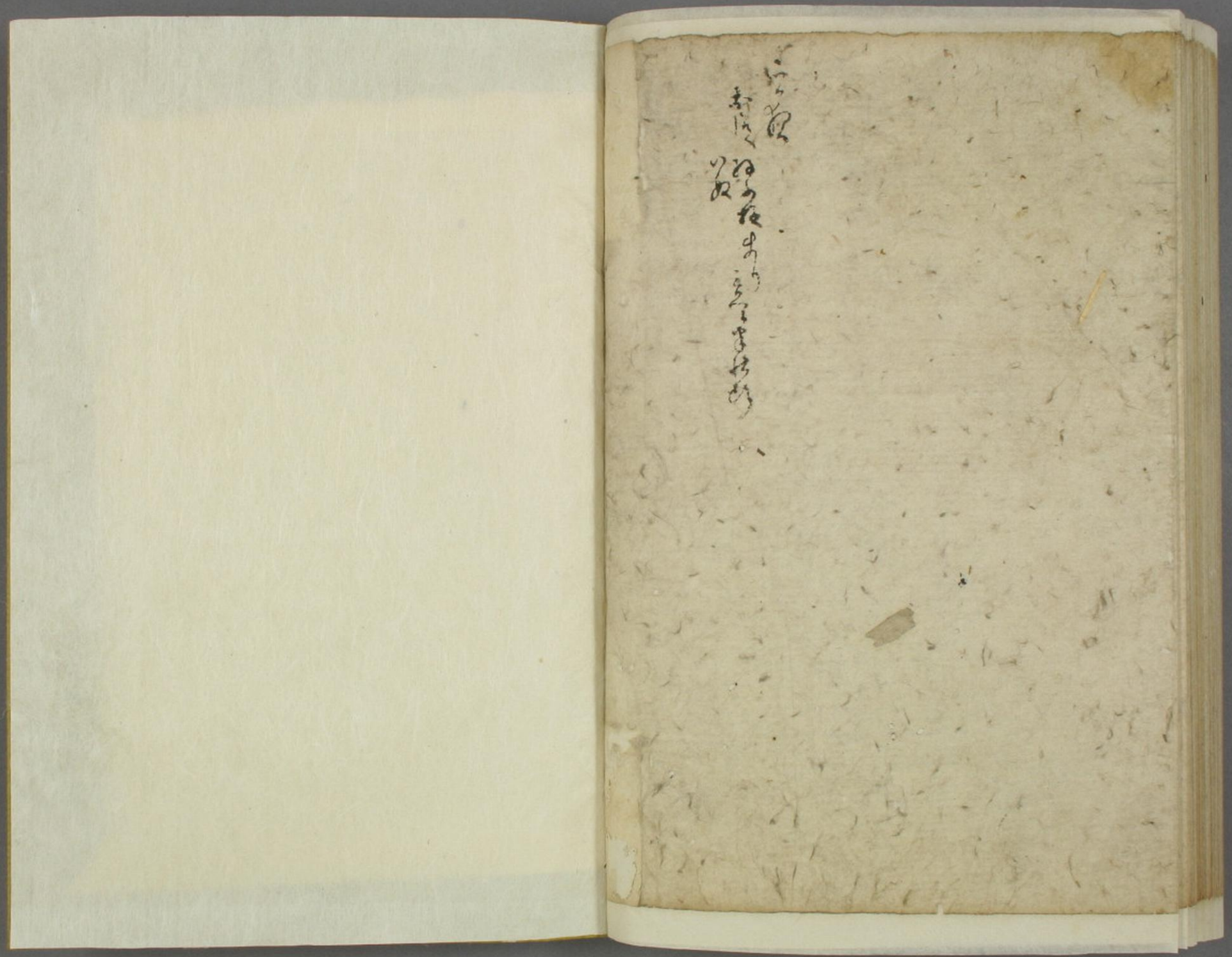
[illegible]人
米元 [illegible]八
[illegible]京 [illegible]
[illegible]
[illegible]生 [illegible]