

# CAR TRIMMINGS

Bronze Hardware, Lighting  
Racks, Sash Trimmings,  
Headlights, Washstands,  
Dry Closets, Platform  
Trimmings, Etc., Etc.

A Complete Assortment of  
Patterns—Prompt and  
Satisfactory Service



No. 114 Electric Chandelier  
Bronze, 15 3/4 inch Drop over all  
"Flex" Patented Shade Holder

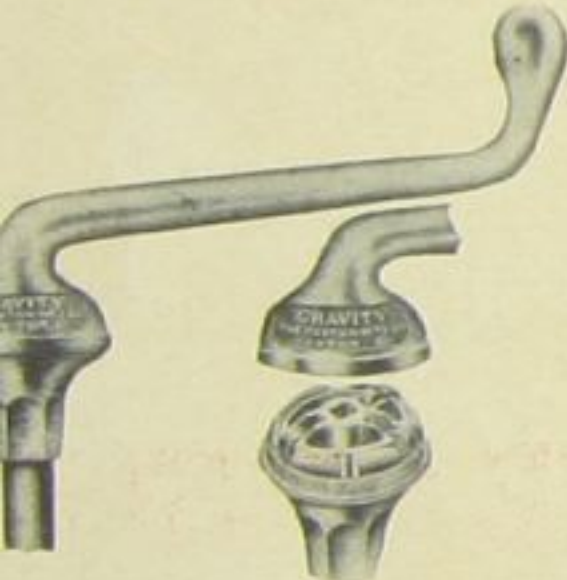

No. 10 Gravity Brake Handle  
Patented  
10 in., 12 in., 14 in. Swing  
"Never Needs Repairs"

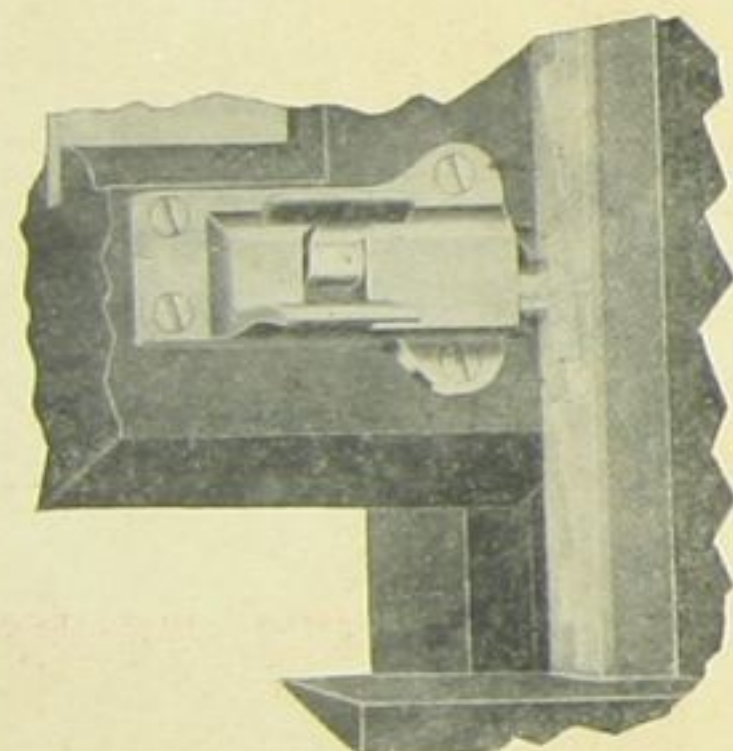

No. 199 "Ardee" Sash Lock  
and Anti-Rattler  
Patented

With Continuous Ratchet Stop and  
Offset Bolt  
Right Hand Shown

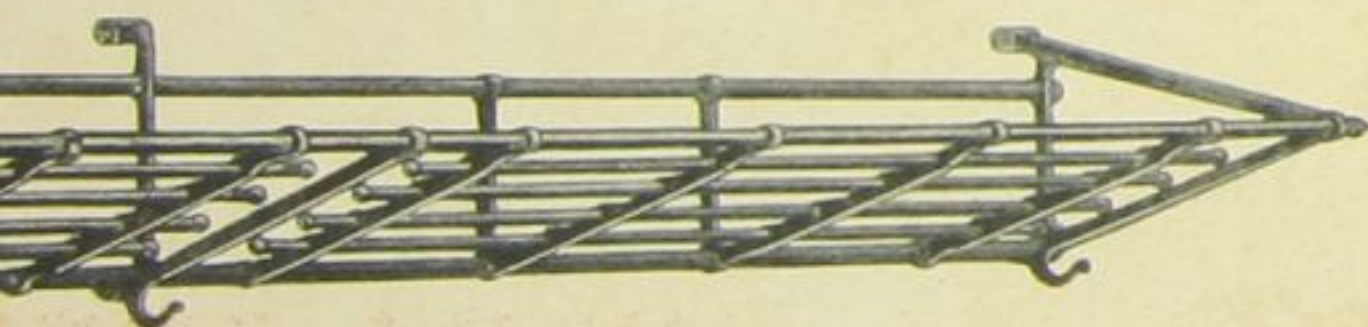

Basket Rack. Single or Continuous.

## MANUFACTURING COMPANY

DAYTON, OHIO, U. S. A.

IT WILL BE TO YOUR ADVANTAGE TO MENTION "N. Y. K. GUIDE"

東京朝日新聞 昭和十一年

## INDEX TO CONTENTS

IS ON PAGES  
15 and 17



噫  
大隈重信侯



# LOCOMOTIVES

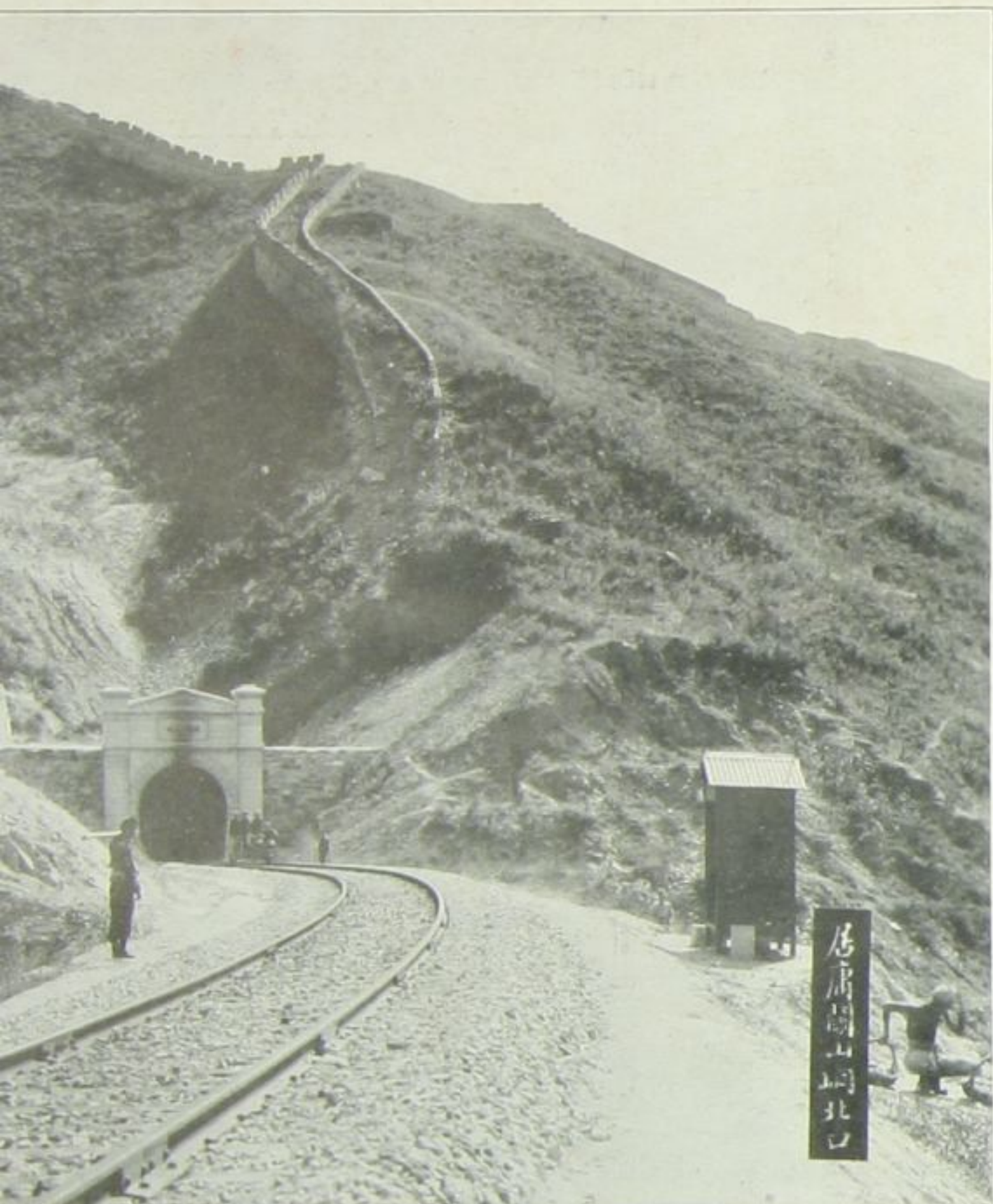

MANCHURIAN RAILWAY—UNDER THE GREAT WALL

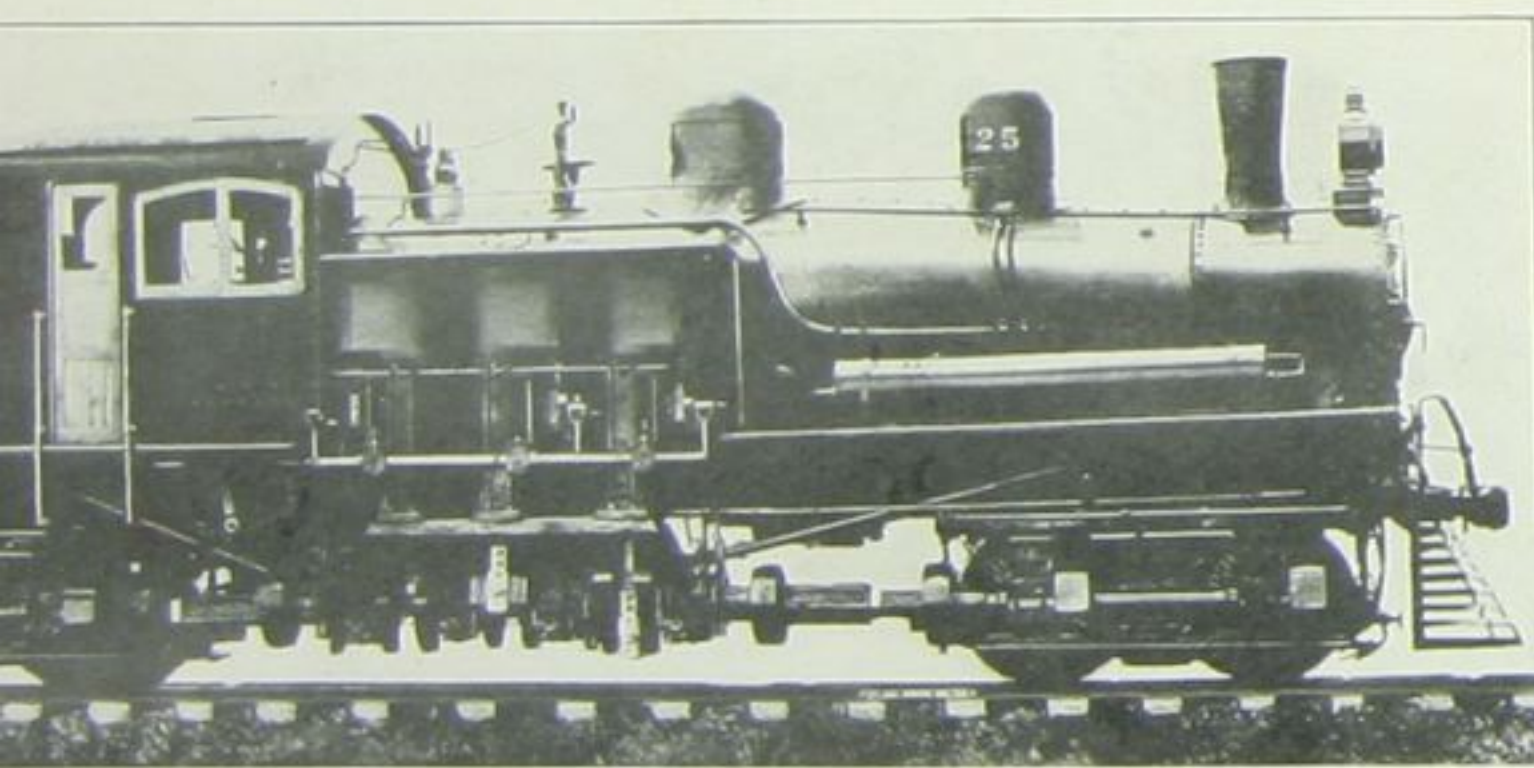

SHAY LOCOMOTIVE—100-TON—P. K. R.Y.

Manchurian Railway, North China, on which six Shay Geared Locomotives, weighing 100 tons each, are in use, on heavy grades. Write for information and catalogue.

**NEW YORK KAIKYO CORPORATION** LIMA, OHIO, U. S. A.

BRANCH OFFICE  
50 Church St.,  
New York City, New York,  
U. S. A.

AGENTS  
Samuel Samuel & Co.  
Yokohama, Tokyo, Kobe, Shimonoseki, Japan.  
Taipei, Formosa.

WHEN COMMUNICATING WITH ADVERTISERS IT WILL BE TO YOUR ADVANTAGE TO MENTION "N. Y. K. GUIDE"

七段毎の貨物列車 11月1日  
Introducing Foreign Buyers, Merchants, Industries, Etc.

今は亡き大隈侯

OTO

GINZA, TOKYO

WHEN COMMUNICATING WITH ADVERTISERS IT WILL BE TO YOUR ADVANTAGE TO MENTION "N. Y. K. GUIDE"



永久に眠つた……大隈侯

WHEN COMMUNICATING WITH ADVERTISERS IT WILL BE TO YOUR ADVANTAGE TO MENTION "N. Y. K. GUIDE"



液馳名天下

英大博覽會受領  
賞牌

麥酒釀造株式會社  
(股份有限公司)

金壹千貳百萬圓  
製造總量壹千萬卍

東京市京橋區銀座通  
竹川町二十番地



WHEN COMMUNICATING WITH ADVERTISERS IT WILL BE TO YOUR ADVANTAGE TO MENTION "N. Y. K. GUIDE"



永久に眠つた……大隈侯

ADVERTISERS IT WILL BE TO YOUR ADVANTAGE TO MENTION "N. Y. K. GUIDE"

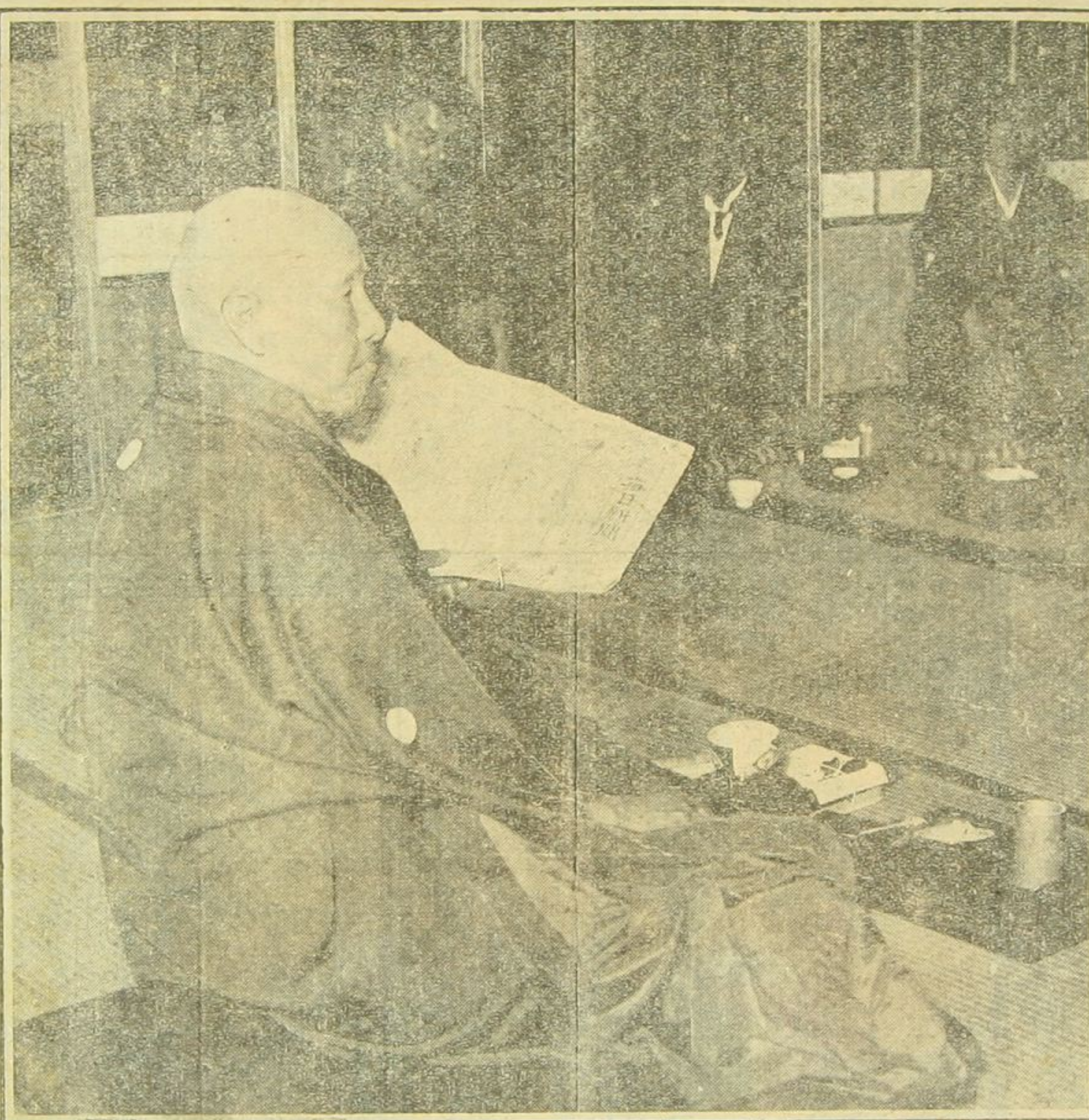

本紙を手にして談論風發の大隈侯

一月十一日大隈毎の新報

液馳名天下

英大博覽會受領  
賞牌

麥酒釀造株式會社  
(股份有限公司)

金壹千貳百萬圓  
製造總量壹千萬卍論

東京市京橋區銀座通  
竹川町二十番地



WHEN COMMUNICATING WITH ADVERTISERS IT WILL BE TO YOUR ADVANTAGE TO MENTION "N. Y. K. GUIDE"

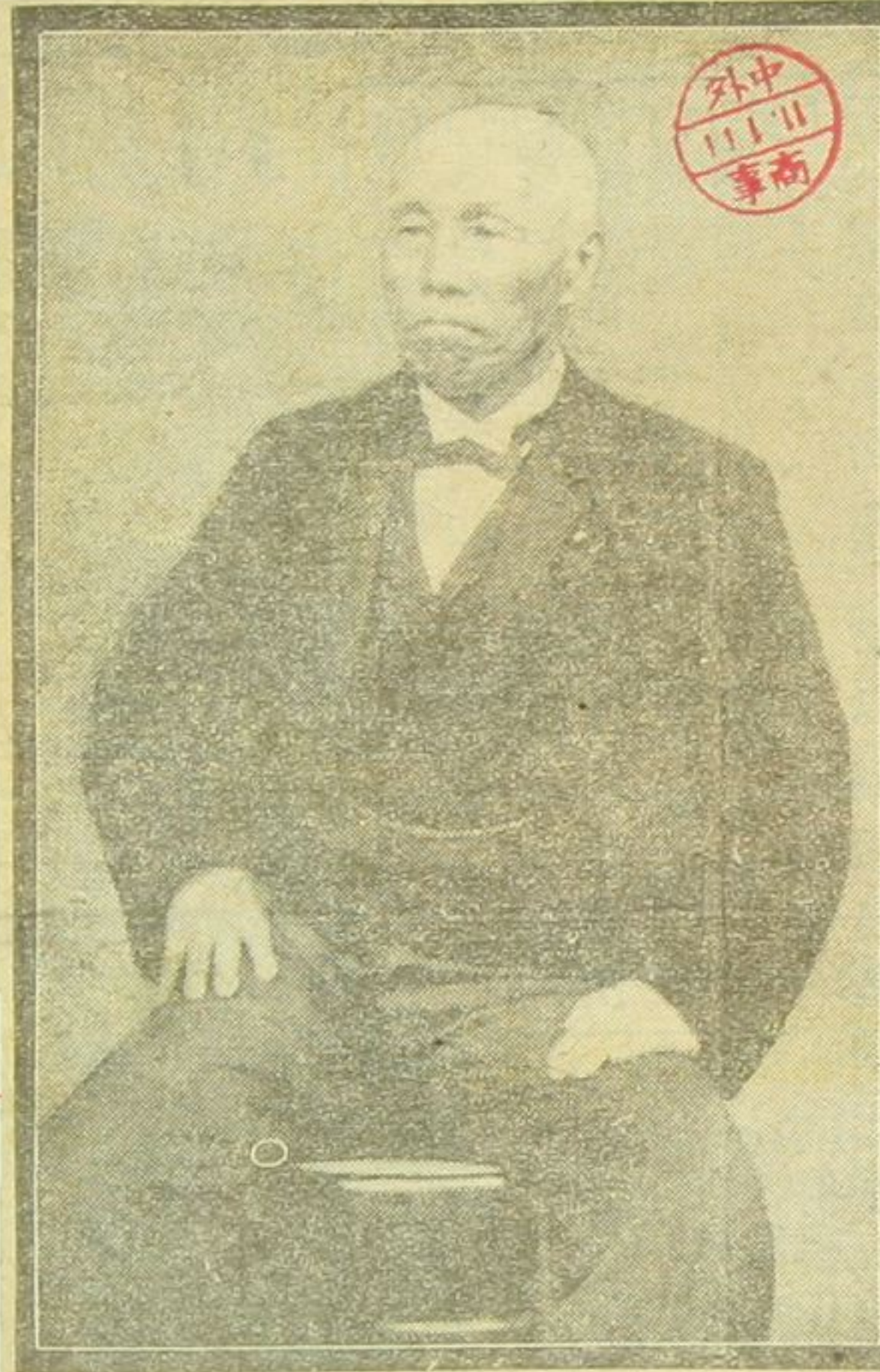

逝ける大隈侯



侯隈大の日しり在



愈絶望を傳へられる大隈侯



Firestone Clincher Cushion Tire



Eagle Leather Back Hoof Pad

- J. LILJA & CO. . . . . Frejgaten No. 9, Stockholm, Sweden
- JOSE ALVAREZ . . . . . Aramburu 8 y 10, Havana, Cuba
- MARKT & CO. . . . . Hamburg and Berlin, Germany
- MARKT & CO. . . . . Vienna, Austria

WHEN COM

BE TO YOUR ADVANTAGE TO MENTION "N. Y. K. GUIDE"



an

A  
wor  
imp  
two  
old

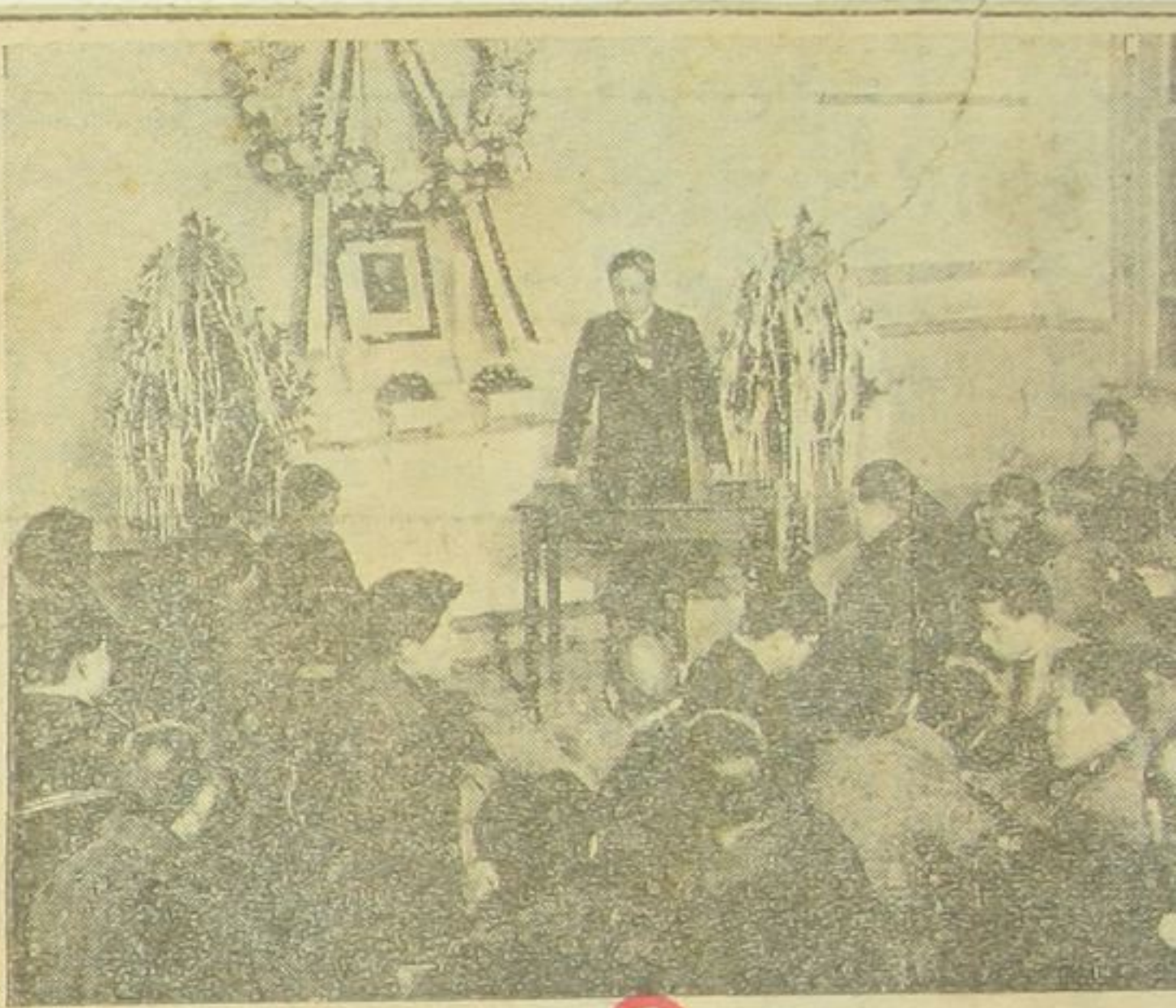

conservative firms doing business in the

新 部 日 曜 火 日 七 十



逝ける大隈侯



在りし日の大隈侯

愈絶望を傳へられる大隈侯



Firestone Clincher Cushion Tire



Eagle Leather Back Hoof Pad

- J. LILJA & CO. . . . . Frejgaten No. 9, Stockholm, Sweden
- JOSE ALVAREZ . . . . . Aramburu 8 y 10, Havana, Cuba
- MARKT & CO. . . . . Hamburg and Berlin, Germany
- MARKT & CO. . . . . Vienna, Austria

BE TO YOUR ADVANTAGE TO MENTION "N. Y. K. GUIDE"



an

A wor imp twe old

conservative firms doing business in their respective cities.



本日の講堂でお通夜 (生徒を前に青柳教授の追悼會)

Publica- world. — par- nation

es of the *ages*, of s of over etc.—the the most

新 部 日 曜 火 日 七 十 月 一 年 一 十 五 大

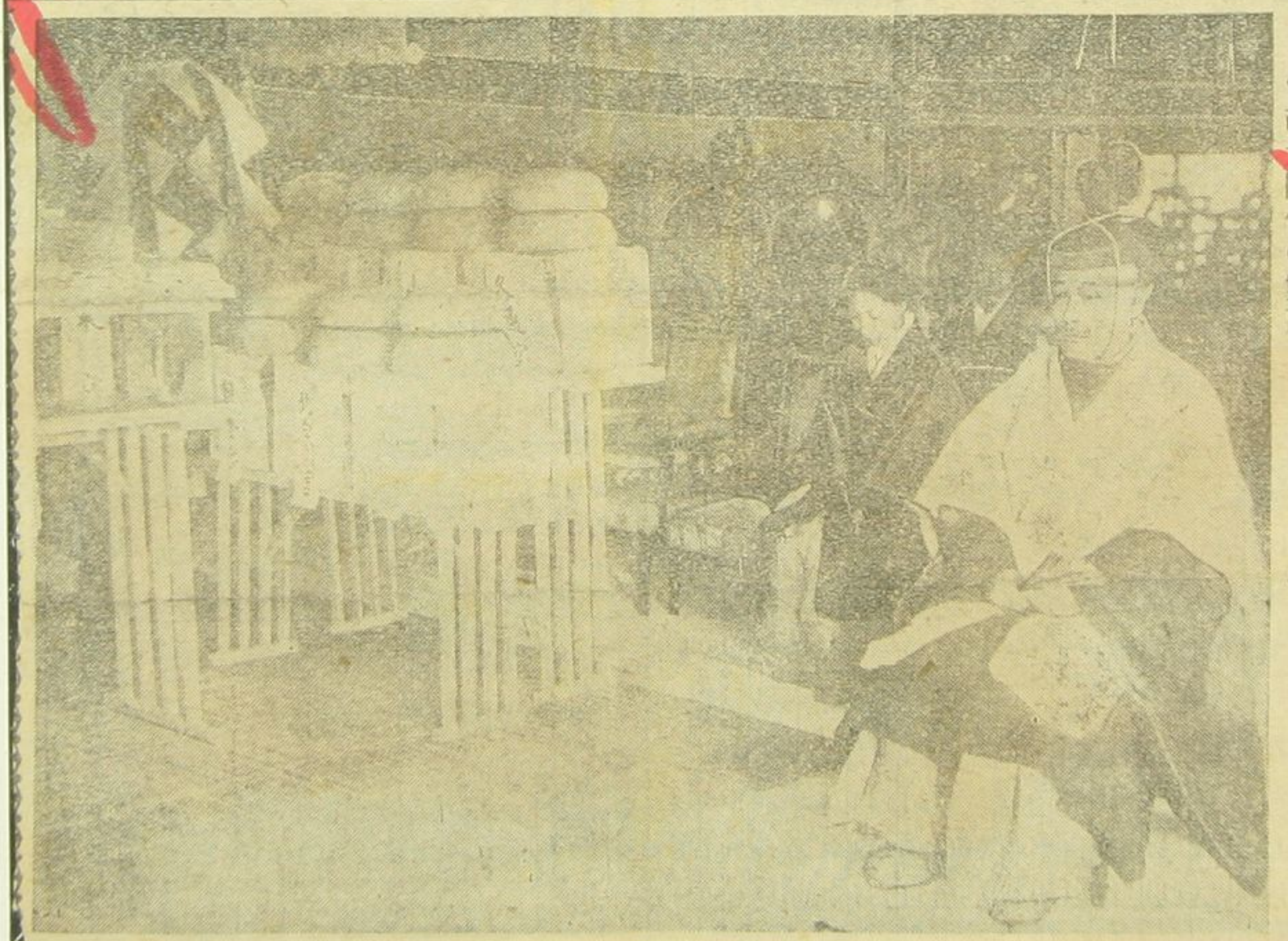

故大隈侯の靈前 右は嗣子信常氏

東京朝報 第一二七九百七十七号 (昭和二年一月十七日)

17. Jan.

◇国民葬の準備を  
いそぐ日比谷の葬場

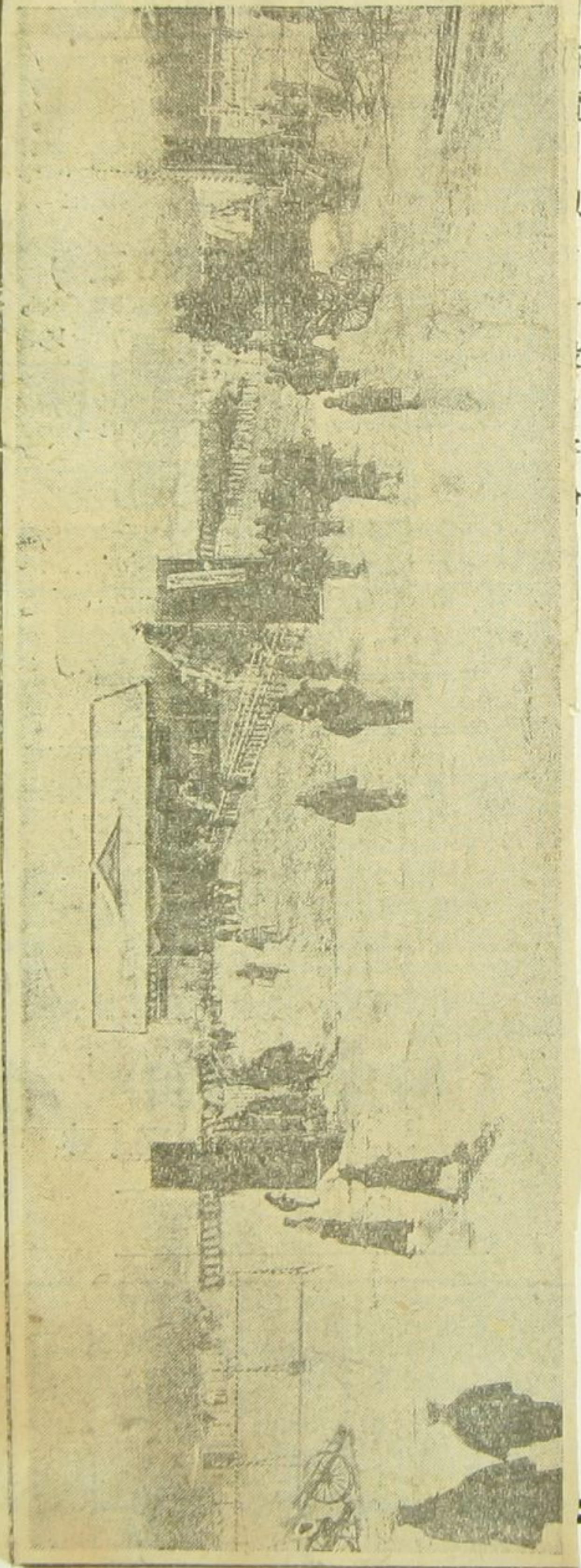

本案内書ニハ日本・朝鮮・滿清・暹羅・埃及・伊太利・佛蘭西・英革和蘭・白耳義・土耳其・濠太利・新ケル著名ナル輸出入業者・拓家ニ對シ有益ナル通報ヲ以本案内書ハ日本郵船株式會

日本郵船株式會

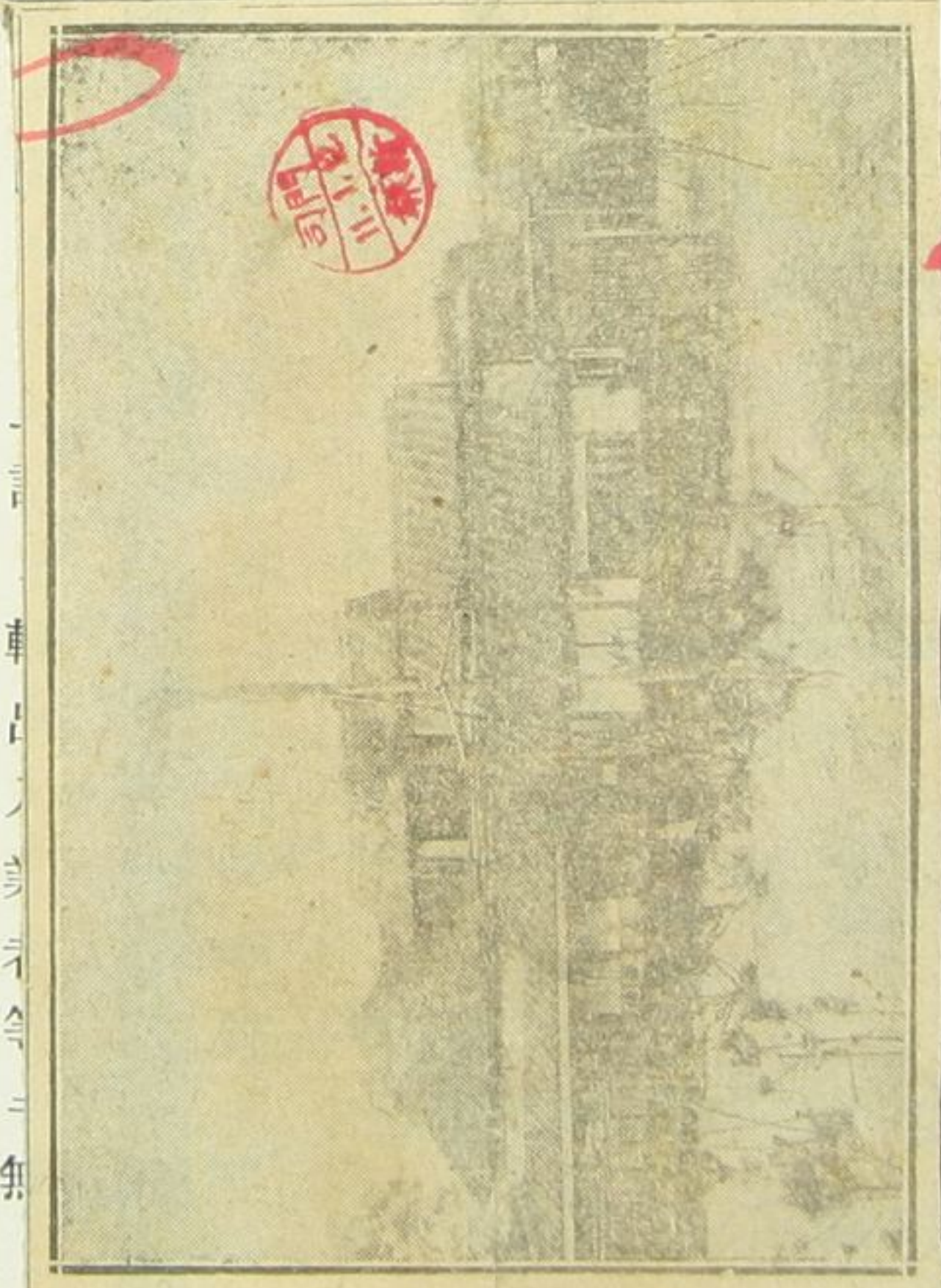

大隈侯誕生の舊家  
大隈侯誕生記念會では佐賀市水ヶ江町會館小路の侯誕生の舊宅及び隣地を買収して公園を設置し水ヶ江町の發展を促さんとし近頃一切成功の豫定であつたが期に先づて侯に贈した

一月十二日

Introducing Foreign Buyers, Merchants,

THE  
Head  
Hokk

昨日の大隈侯邸の植樹祭と昨夜日比谷公園の花輪及び今日の式場



Ca  
used  
Machi  
Gu  
Cas  
Pressu  
shapes  
Cas  
Larg  
Tubes

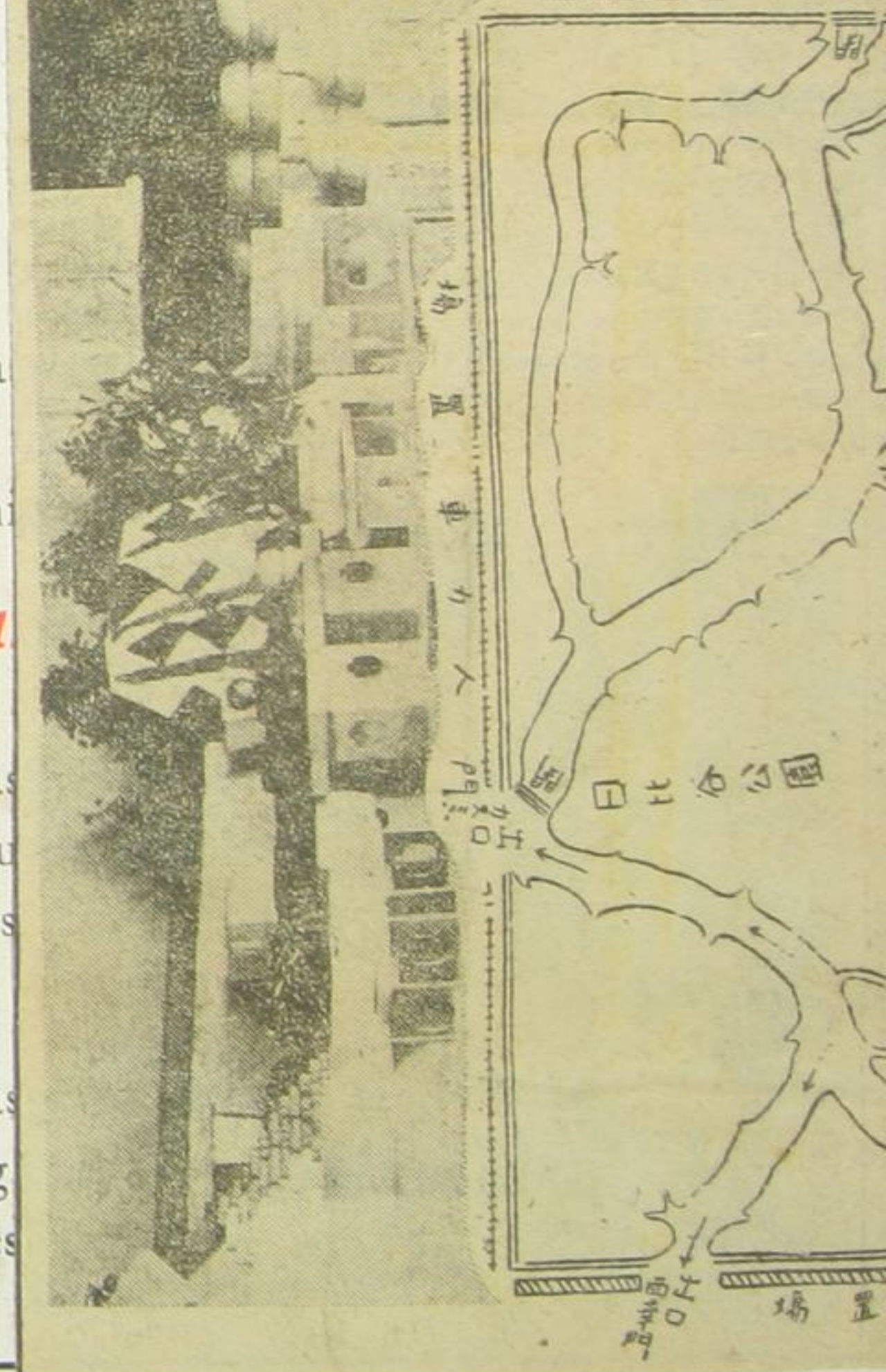

WHEN COMMUNICATING WITH ADVERTISERS IT WILL BE TO YOUR ADV

本案内書ニハ日本朝鮮滿清  
暹羅埃及伊太利佛蘭西英革  
和蘭白耳義土耳其濠太利新  
ケル著名ナル輸出入業者拓  
家ニ對シ有益ナル通報ヲ以  
本案内書ハ日本郵船株式會

日本郵船株式會

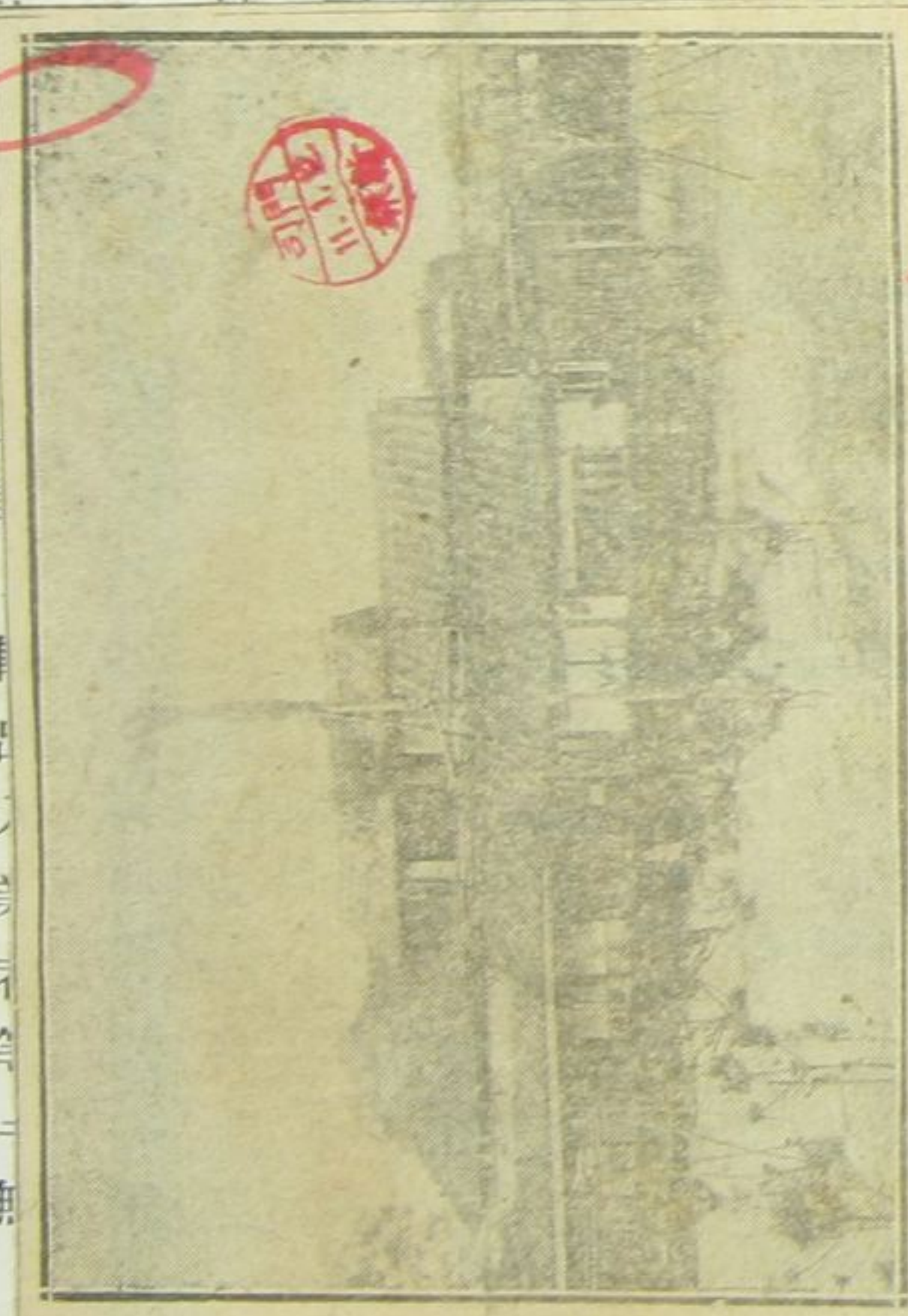

大隈侯誕生の舊家  
大隈侯誕生記念會では佐賀市水ヶ江町會館小路の侯  
誕生の舊宅及び舊邸を買収して公園を築き水ヶ江侯  
の舊蹟を記念とし近頃一切の修繕を終了しつゝが明  
に先づては竣工す

一月十二日

昨日の大隈侯邸の棺前祭と昨夜日比谷齋場にて飾られた  
花輪及び今日の式場

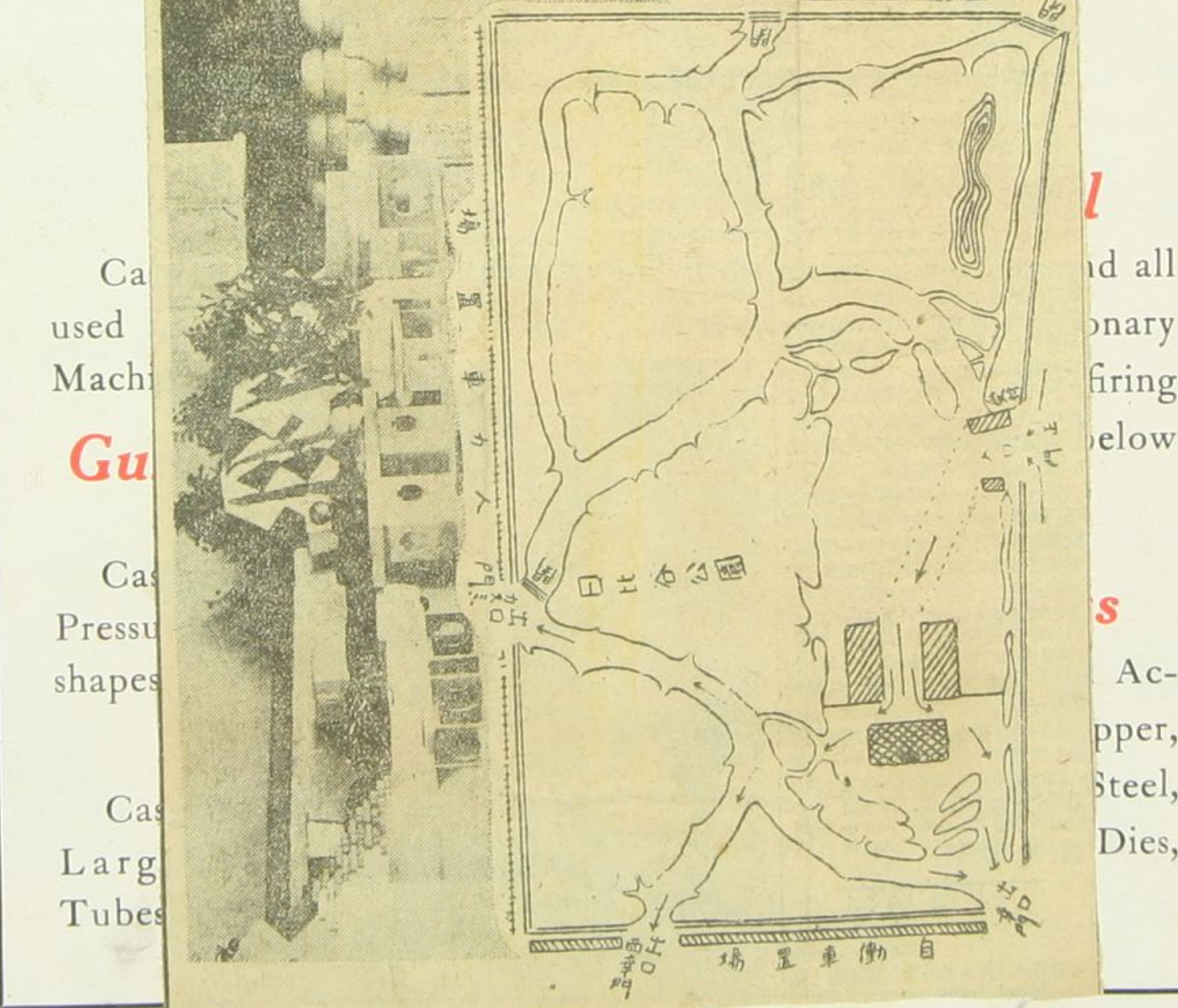

WHEN COMMUNICATING WITH ADVERTISERS IT WILL BE TO YOUR ADVANTAGE TO MENTION "N. Y. K. GUIDE"

Head  
Hokk  
Ca  
used  
Mach  
Gu  
Ca  
Pressu  
shapes  
Ca  
Larg  
Tubes  
10  
es:  
apan  
l  
nd all  
onary  
firing  
below  
s  
Ac-  
pper,  
Steel,  
Dies,



國葬の準備に日比谷の式場

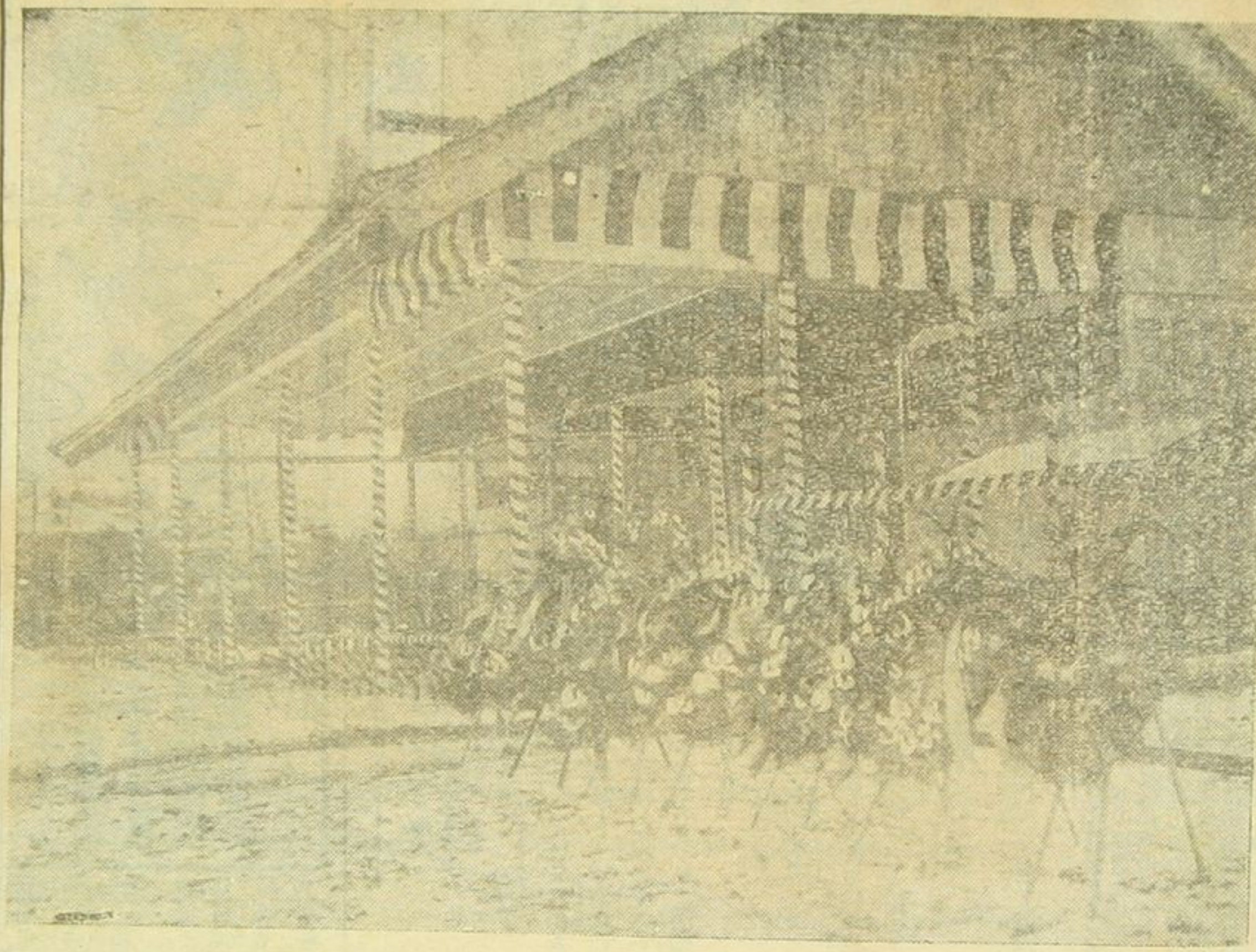

Dieser Leiter wird kostenfrei verteilt, an Importeure, Exporteure,

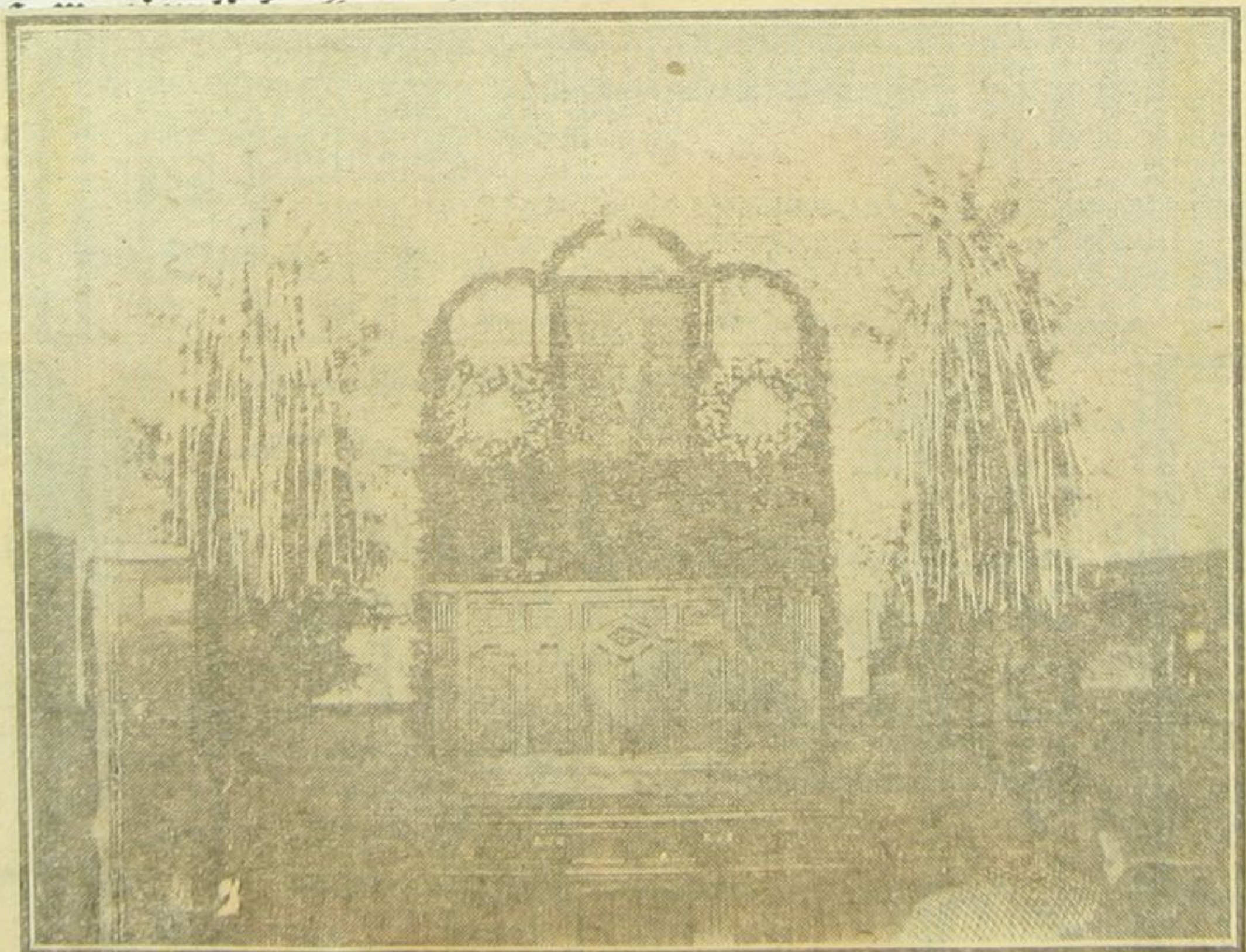

大隈侯爵の肖像の前に  
昨夜の追悼講演會

やまと新報 一月十七日

横濱貿易 二月十九日



Die Maschinen werden zum pflügen, dreschen, ziehen, säen, und ernten  
gebraucht. Das moderne Pfluggerät.  
Estas máquinas se usan para arar, trillar, transportar, sembrar y segar.

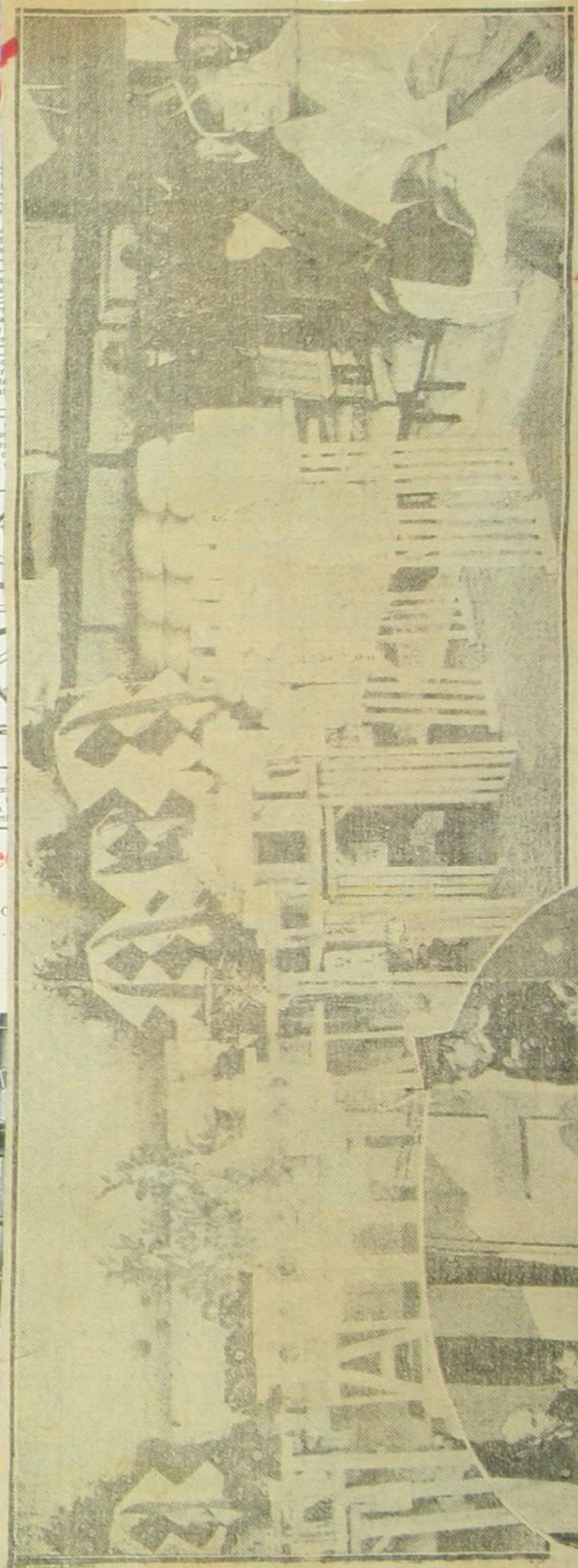

High Wheel  
Price F. O.  
packed for export  
Plows extra...



A. S. L.  
EXCLUSI  
Maritime Bldg.,  
FRANCIS J. LOW

WHEN COMMUNICATING WITH ADVERTISERS IT WILL BE TO YOUR A

日るれ成備準の葬民國



entret verieur, an importance, Exportate,

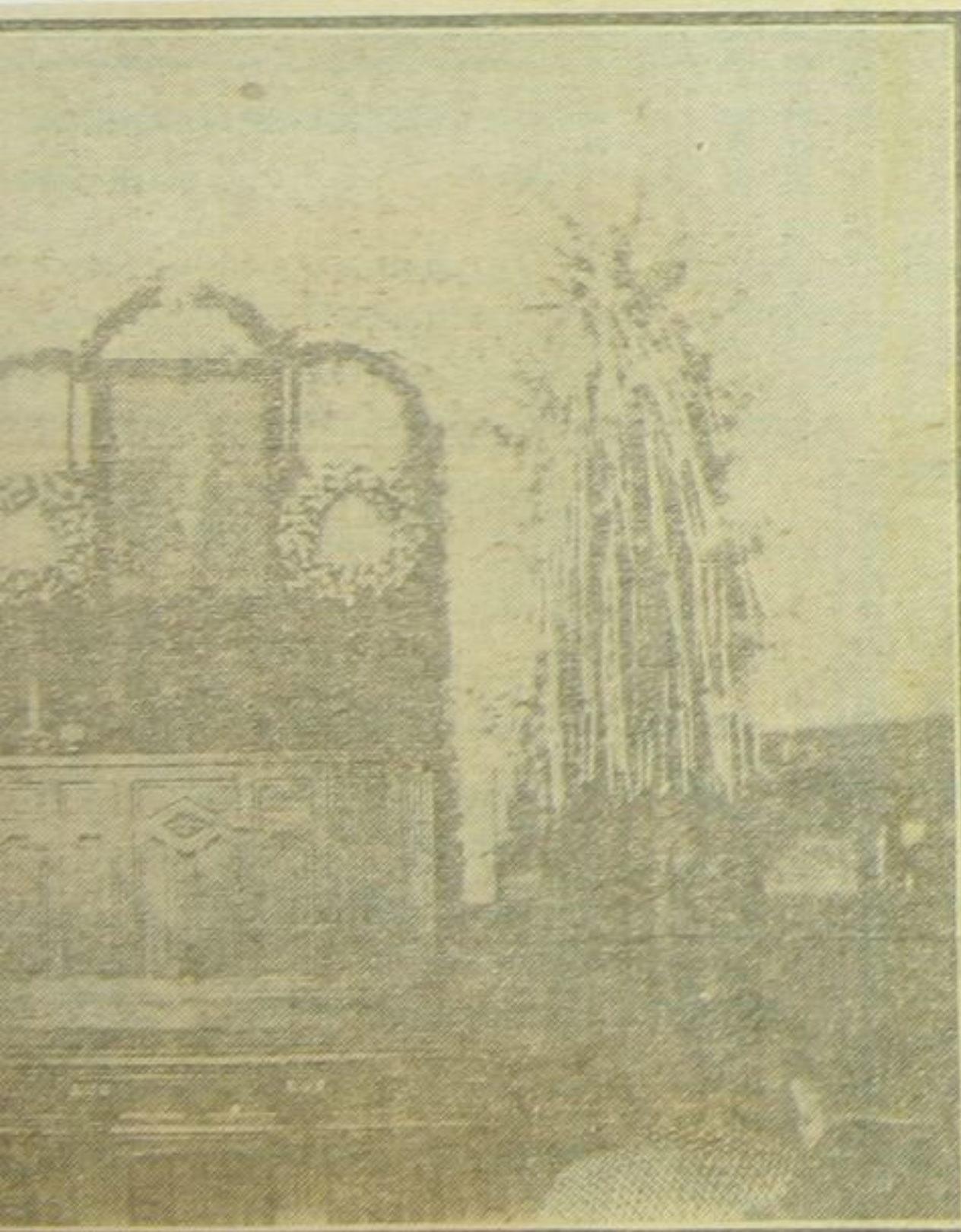

の像肖侯隈大  
追館會念記の夜昨

やまと新サ 一月十七日

横濱貿易 一月十九日

Introducing Foreign Buyers, Merchants, Industries, Etc.



Die Maschinen werden zum pflügen, dreschen, ziehen, säen, und ernten gebraucht. Das moderne Pfluggerät.

Estas maquinas se usan para arar, trillar, trasportar, sembrar y segar.

### High Wheel

Price F. O. B. packed for export. Plows extra.



**A. S. L.**  
EXCLUSI  
Maritime Bldg.,  
FRANCIS J. LOW

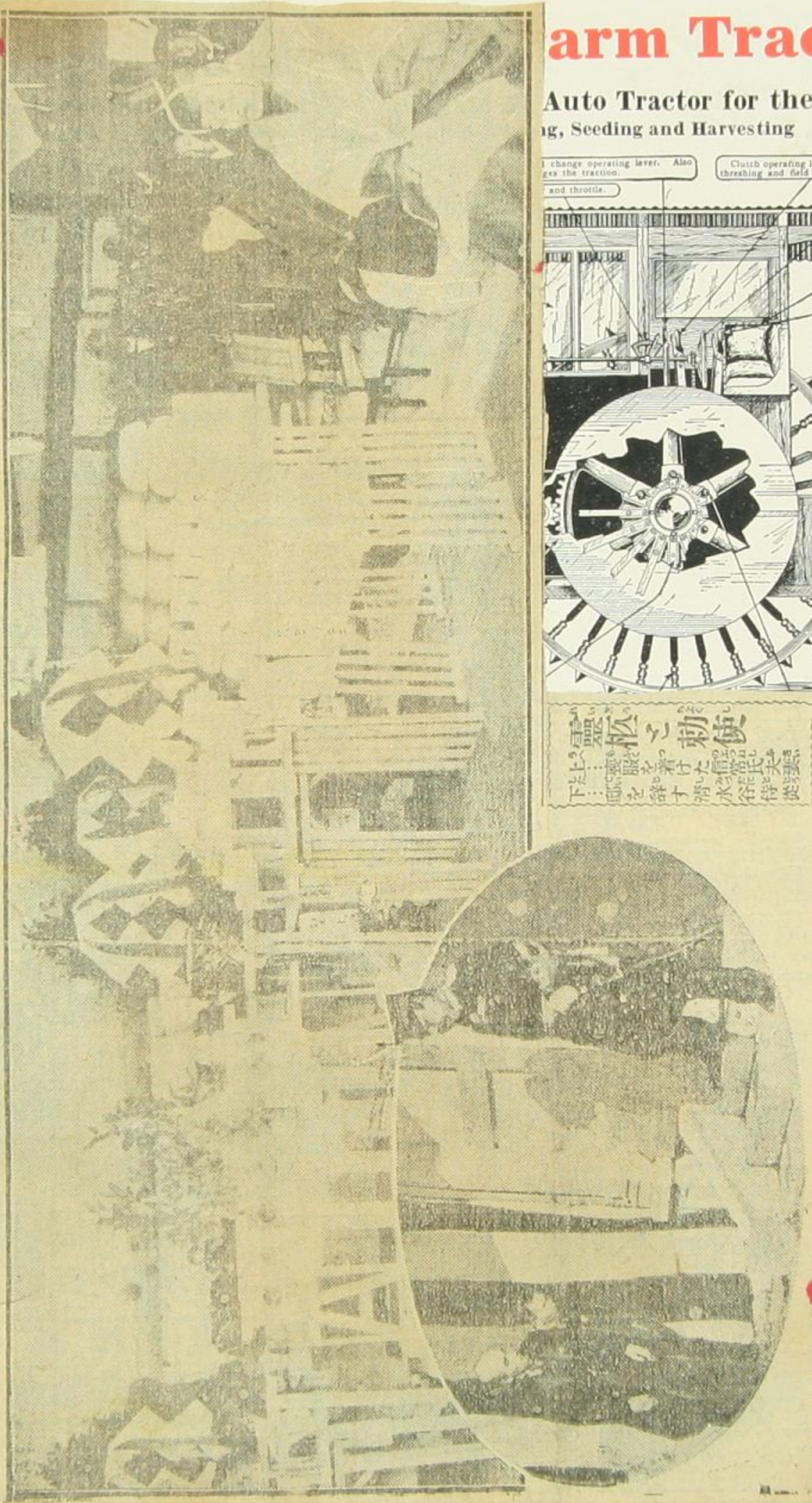

## Tractor

Auto Tractor for the Farm.  
Plowing, Seeding and Harvesting

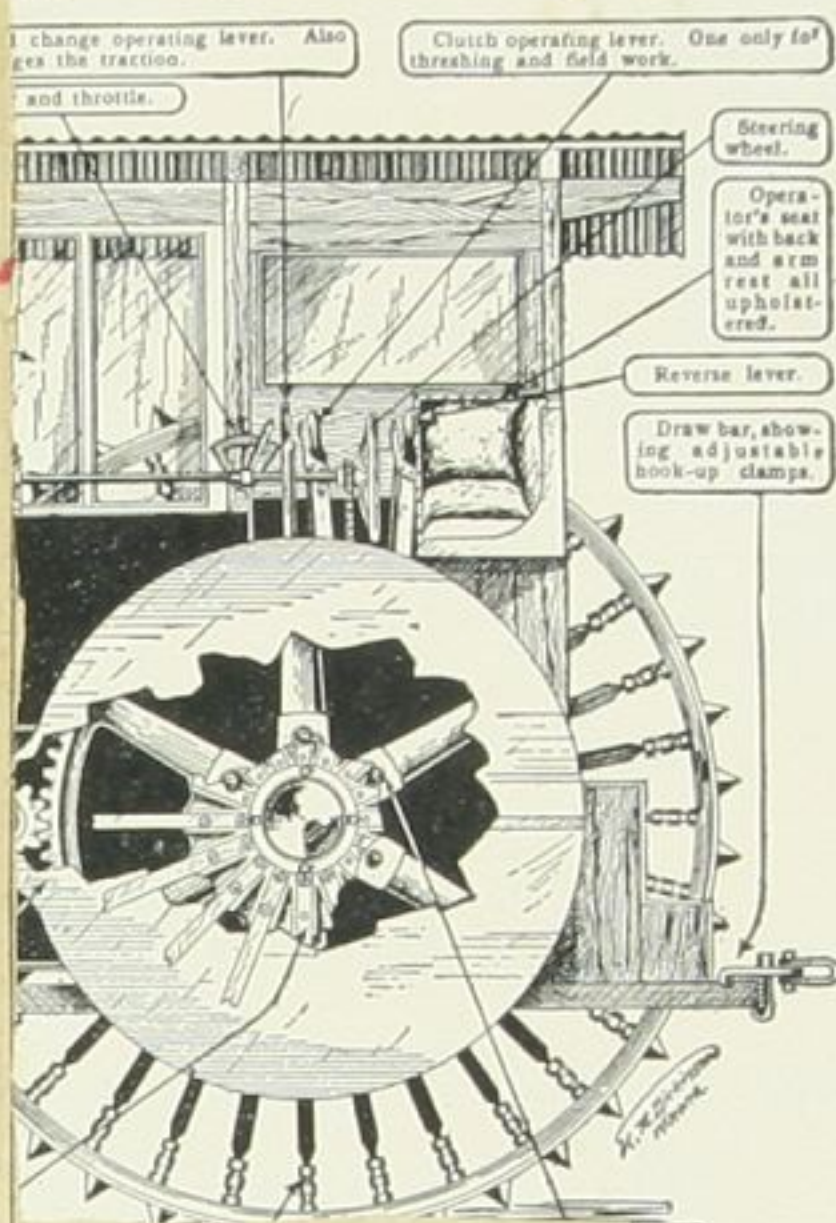

Change operating lever. Also  
controls the traction  
and throttle.

Clutch operating lever. One only for  
thrusting and field work.

Steering  
wheel.

Opera-  
tor's seat  
with back  
and arm  
rest. All  
upholster-  
ed.

Reverse lever.

Draw bar, show-  
ing adjustable  
lock-up clamps.

High cut away abut-  
ment of sub and how  
they are bolted together.

Les Machines sont employées pour labourer, pour battre, pour tirer, pour grèner et pour moissonner. Le cheval-de-charrue moderne.

Maquinas de  
mano mediano.  
para la exportacion,

pour des fermes  
Prix Franco  
de portation, \$3,100.

se für mittlere  
geeignet. Preis  
einschließlich Verpackung  
\$900.

in French, Ger-  
man and Spanish  
de precios.

Cable Address:  
"Maslowe," New York  
B C, Western Union  
and Century Codes

WHEN COMMUNICATING WITH ADVERTISERS IT WILL BE TO YOUR ADVANTAGE TO MENTION "N. Y. K. GUIDE"

大政朝日 一月十九日

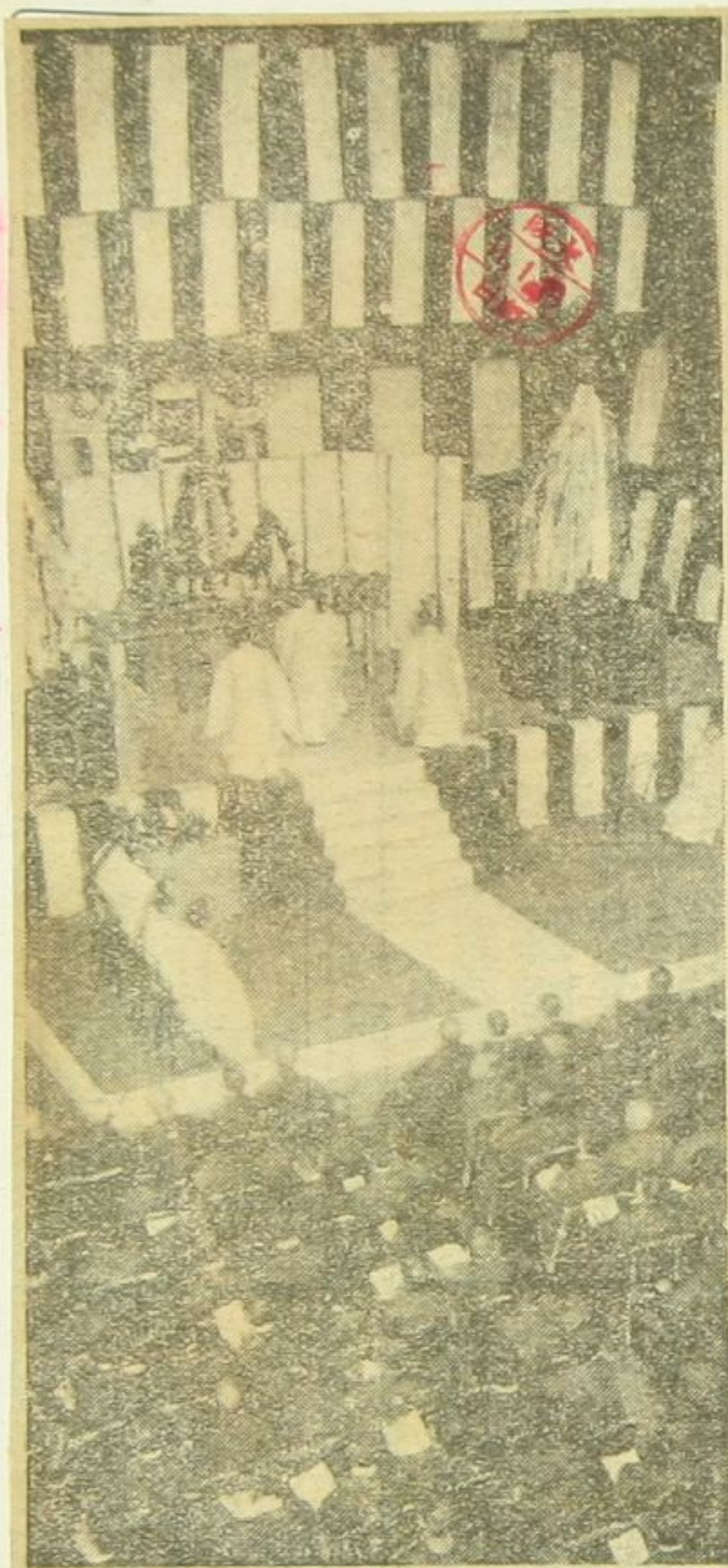

大限侯の追悼  
七十中日中央會に於て

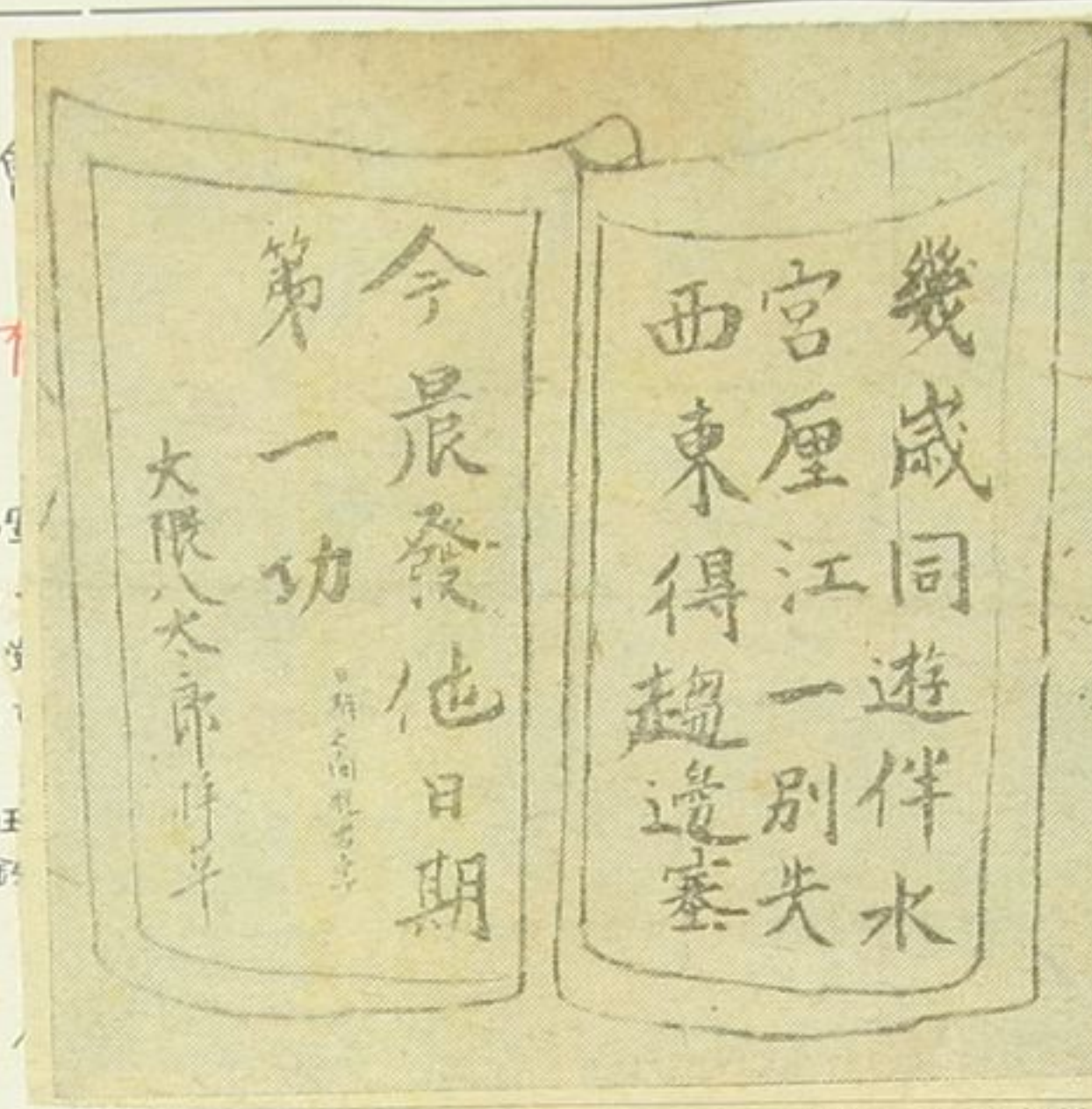

Z. G. DUNN

Cable Address "Circulated" ..... Code Western Union.



ありし日の大限老侯

industries, Gouvernement, Munic  
Mines, et les acheteurs en généra  
de Manchourie de Sibérie, des Ile  
de Ceylan, des Indes, de Siam, d  
lande, de Norvège de Suède, d'  
gique, de Turquie, d'Australie,  
Etats-Unis, du Canada, de l'Am  
Ce guide est distribué grat  
Importateurs, Exportateurs, etc.,  
ci-dessus.

Z. G. DU

Adresse Télégraphique Code en Circulation  
5<sup>me</sup> étage, Cl

一月十一日 朝日新聞



國民葬の盛儀  
（上）東京日比谷大禮堂  
の開幕式  
（下）葬式

一月十九日 朝日新聞

Introducing Foreign Buyers, Merchants, Industries, Etc.

長へに侯を葬る可き墓所

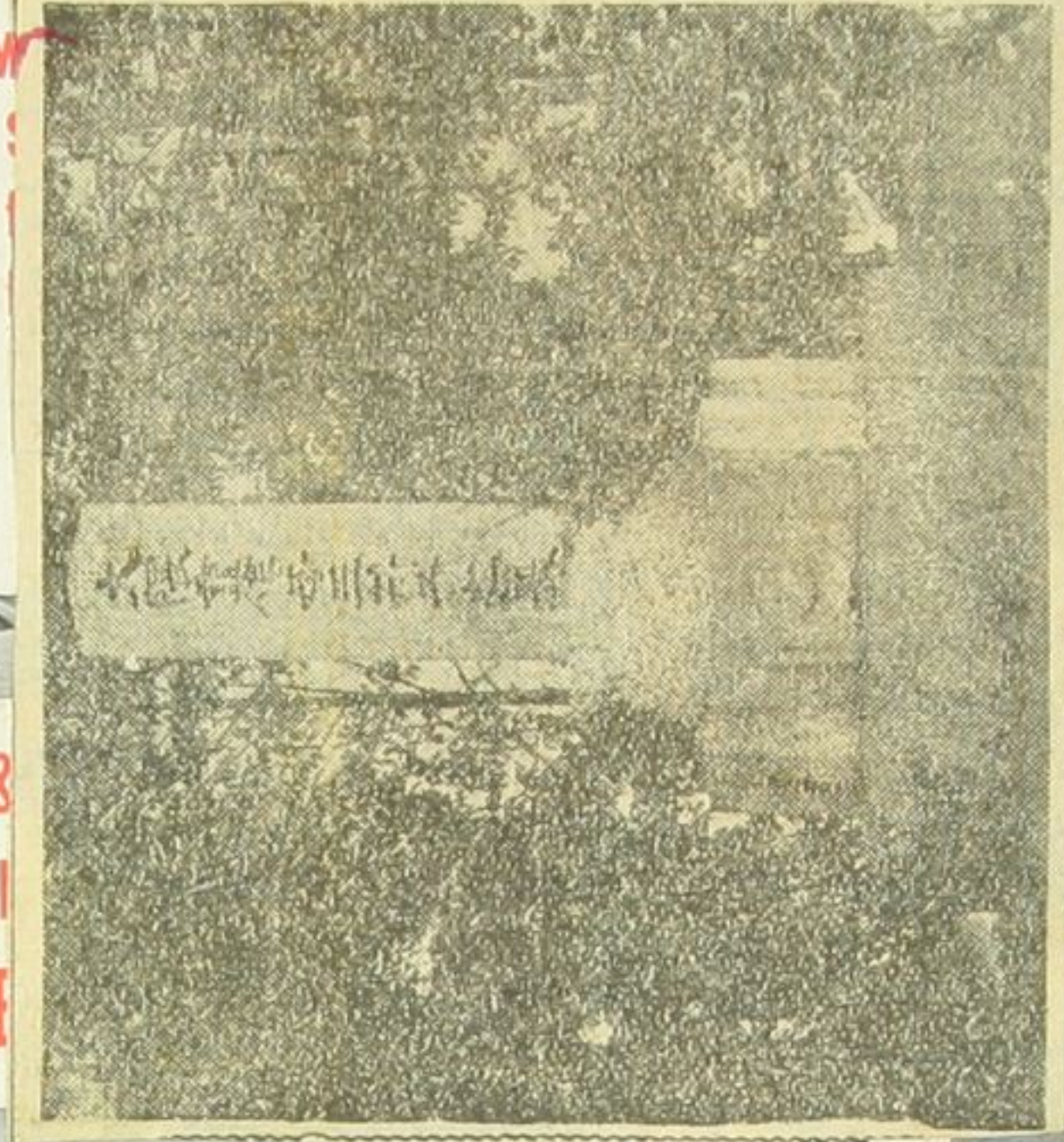

THE  
LEVELAND  
CO.

國民葬の盛儀  
(上) 東京日比谷大國葬會場  
の開幕に参集する皇太子  
(下) 開葬式

Manila Rope Snatch

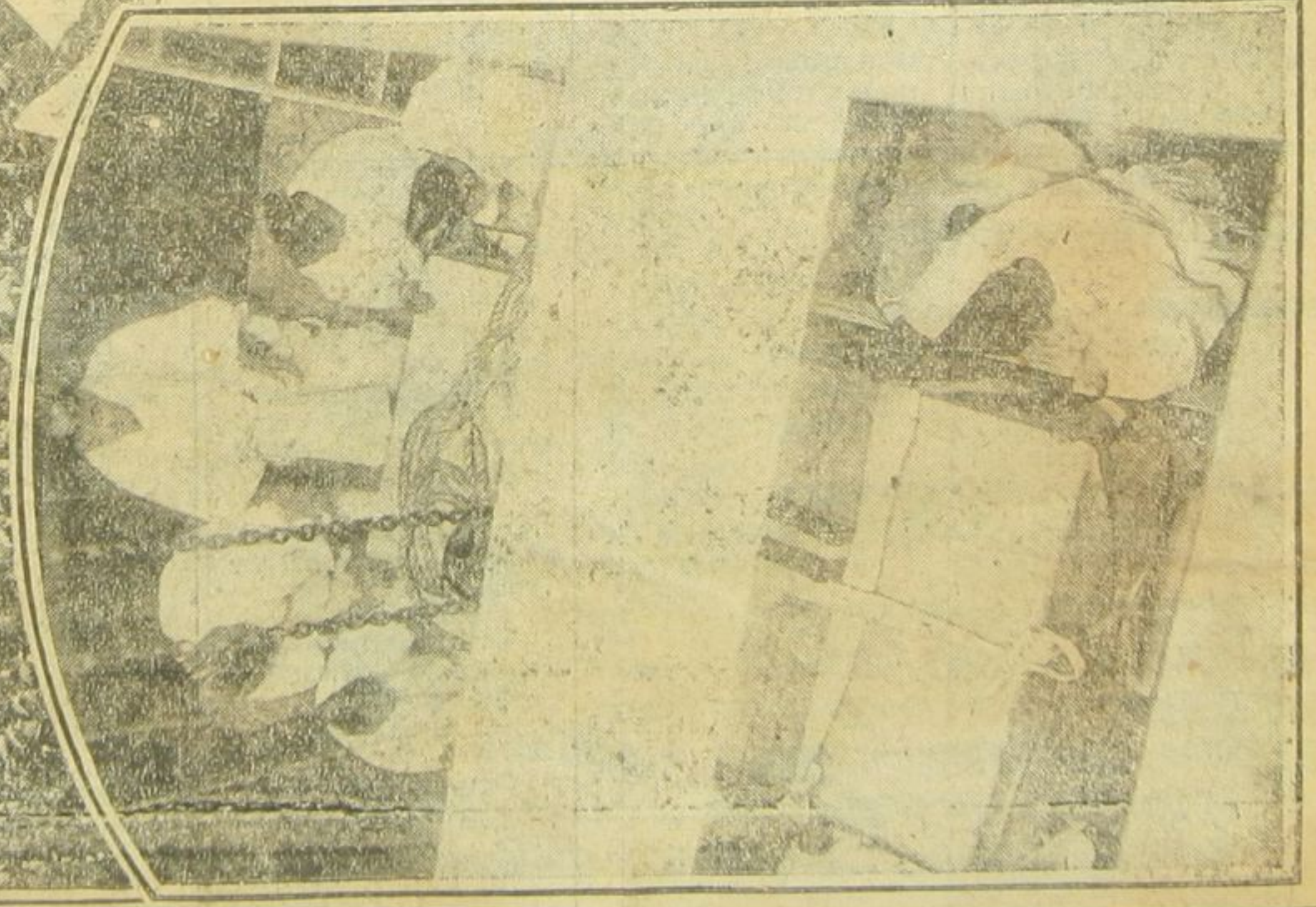
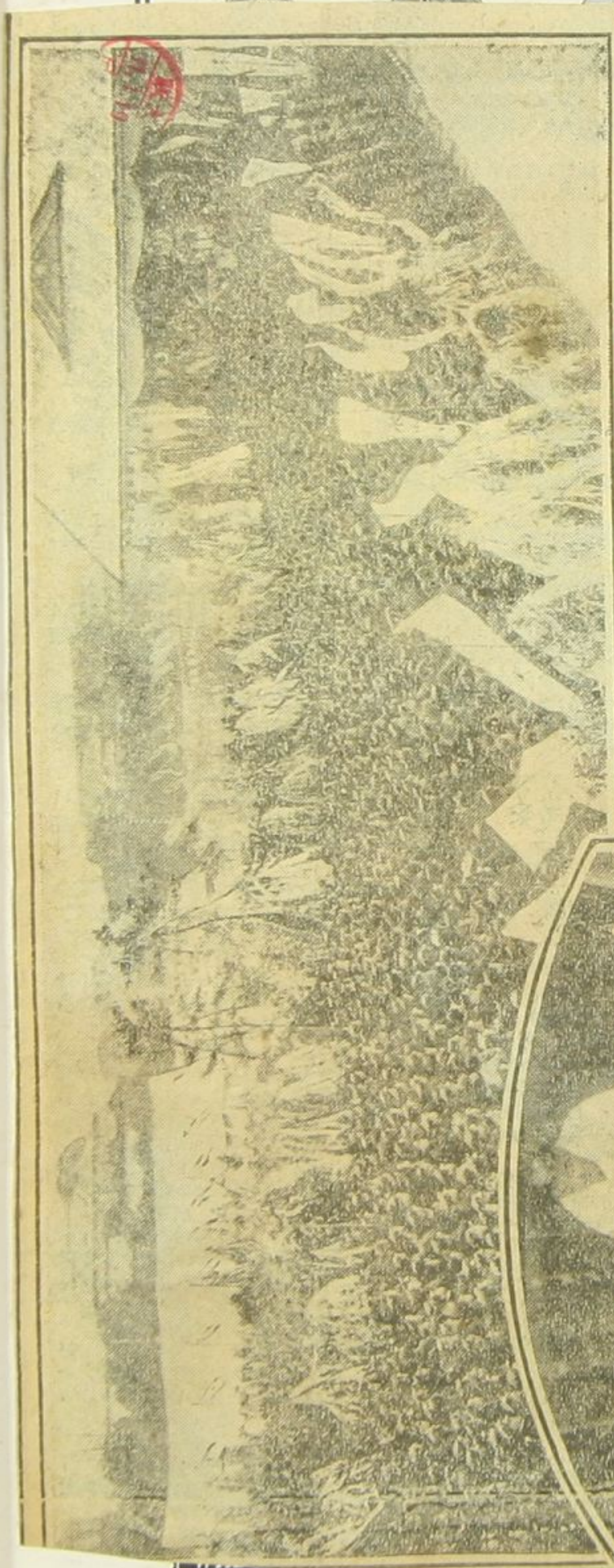

日朝大日十六日

一月十一日 滿洲日日新聞  
大隈侯の筆  
總評に筆を執らぬと云はれて居る侯が八木  
照時代に執筆した作品である

幾歳同遊伴水  
宮厘江一別失  
西東得趨邊塞  
今晨發他日期  
第一功  
大隈大床并平

Z. G. DUNN

Cable Address "Circulated" ..... Code Western Union.



ありし日の大隈老侯

一月十一日 田魁并



◇墓を守る飯塚朝次郎翁（昨日大隈侯前にて）

ers' Guide

**Meet All Demands**

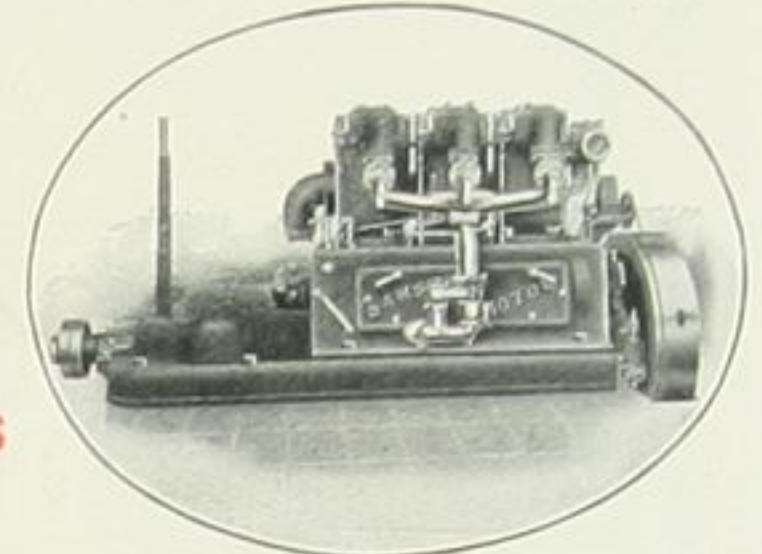

We build a full line of **Horizontal Oil Engines** for all power work, and a complete line of Centrifugal Pumps, Valves and Fittings.

st devoted exclusively to the for catalogs and prices. You le dealers, in all foreign ports, nd our proposition attractive.

**RKS** STOCKTON California, U. S. A.

**STEAM AND ELECTRIC SHOVELS**

Full Circle Swing Shovels

Operated by **ONE MAN**

- Mounted Upon Traction or Car Wheels
- Type O - 16 Tons 2/8 yd. Dipper
- Type A-I - 22 Tons 2/8 yd. Dipper
- Type I - 28 Tons 1 1/8 yd. Dipper

We are prepared to furnish heavier shovels for special requirements.

We rate the capacity of our shovels under ordinary working conditions at one dipper per minute.

The Horizontal Dipper Crowding M



**THEW SHOVELS**

大隈侯の青年時代  
長崎にて撮影せる珍しき寫眞  
中央大隈侯其下が夫人及子女

**THE THEW AUTOMATIC SHOVEL COMPANY** Lorain, Ohio, U. S. A.

WHEN COMMUNICATING WITH ADVERTISERS IT WILL BE TO YOUR ADVANTAGE TO MENTION "N. Y. K. GUIDE"

大隈侯の青年時代  
大隈侯の青年時代  
大隈侯の青年時代

一月十四日 北海タイムズ



大隈重信



服姿(中左)二木差の壯年時代(下右)ガウンの遺長姿(下中)家庭の大隈侯(下左)その筆蹟

**ENTS**

**Meet All Demands**

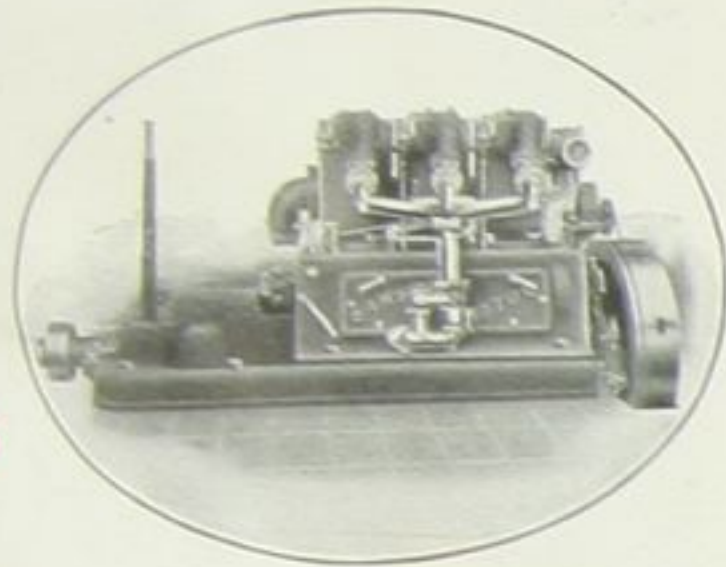

We build a full line of **Horizontal Oil Engines**

for all power work, and a complete line of Centrifugal Pumps, Valves and Fittings.

st devoted exclusively to the for catalogs and prices. You le dealers, in all foreign ports, and our proposition attractive.

**RKS** STOCKTON California, U. S. A.

◇墓を守る飯塚朝次郎翁(昨日、阿倍朝次郎にて)

**ELECTRIC SHOVELS**

**THEW SHOVELS**



大隈侯の青年時代  
中央編にて寫せる珍しき寫眞  
中央編其下が夫人と其子

**C SHOVEL COMPANY** Lorain, Ohio, U. S. A.

WILL BE TO YOUR ADVANTAGE TO MENTION "N. Y. K. GUIDE"

大隈侯の青年時代  
新聞大塚朝次郎翁



大隈重信



服姿(中左)二本巻の壯年時代(下右)ガウンの總長姿(下中)家庭の大隈侯(下左)その筆蹟

Adve  
Inte  
Lis  
Jap  
Rou  
bo  
Rou  
W  
Banl  
Imp  
Hot  
Publ  
Map  
Ser  
Ra

Ship	Pages
.....	18 to 20
.....	32-A
.....	25
.....	34
.....	36
.....	31-32
.....	27-29
.....	23
.....	39 to 47
.....	48 to 53
.....	120
.....	47-50
.....	48
.....	102-A

**ORLD**

Tourist Attractions	Nippon Yusen Kaisha Port of Call	Page
.....	.....	66
.....	Yes.	117
.....	.....	66
.....	Yes.	.....
.....	Yes.	117
.....	.....	133
.....	Yes.	.....
.....	.....	122
.....	.....	130-134
.....	.....	133
.....	Yes.	74-124
.....	.....	134
.....	.....	.....
.....	.....	132
.....	.....	78-82-118
.....	.....	72
.....	Yes.	110
.....	Yes.	.....
.....	.....	98
.....	.....	.....
.....	Yes.	.....
.....	.....	68
.....	Yes.	126-128
.....	Yes.	66
.....	.....	.....
.....	Yes.	126-128
.....	Yes.	.....

Continued on page 17



Y

S



nd, ver  
rds.

THE  
OUT

ruc-  
lines  
use  
eam,  
  
are  
sing.  
l in  
  
sing

meet con-  
design and  
cated parts  
European  
The quantity-quality  
governing system insures highest combustion  
efficiency under all loads, making most economi  
These engines are of the horizontal four stroke  
on natural and producer gas. Horse powers,

**Buckeye**  
**Salem, Ohio, U. S. A.**

WHEN COMMUNICATING WITH ADVERTISERS IT WILL BE TO YOUR ADVANTAGE TO MENTION "N. Y. K. GUIDE"

密柑を銅像に供へて  
老嫗が追懐の涙  
早大校庭内の一悲劇

午前十一時である。質素な装束の  
老嫗が、小さい蜜柑箱を携へて、登壇  
東なげな足取りを、侯爵邸の内庭  
關に迷入た。老嫗は日本橋區船場町  
の廣瀬お漬屋と云つて、今から  
は四十年の昔、大隈邸に女中奉公  
をしたものであつたが、今度老嫗  
危篤を聞き知つて急来者かす。徳  
徳舞に來た旨を述べた。お漬屋  
は之を親子夫人に取次いたが「御  
好意の理は有難い、併しお漬屋  
香んな一人の感涙に打たれた

なさは受ける可き筋合は無いから  
さあつて、件の蜜柑箱だけは  
戻された。婆アさんの苦悶は此上  
もなく、切めて自分の志の萬分  
のたも侯爵に通告せよかしこも  
思つたか、其足で早大校庭に建  
られてある老侯銅像の前に出掛け  
て、之に供へ蜜柑を取出し  
て、泣きながら「お漬屋の  
香んな一人の感涙に打たれた





*S*  
*新南社*  
*十一年刊*  
*一*  
*右*

ver  
s.  
THE  
UT

meet con-  
design and  
ated parts  
European  
ty-quality  
ombustion  
t economi  
our stroke  
e powers,

密柑を銅像に供へて  
老嫗が追懐の涙

早大校庭内の一悲劇

午前十時である。真光な静寂のなかには受ける可き割合に無いから  
が、小さい密柑箱を掲げて、黙々と歩いて、作の密柑箱を文房  
東なげな足取りで、儀衛殿の内を戻された。壁アさんの姿は此上  
に迷った、壁は日本橋區鶴岡町もなく、切めて自分の志の半分  
の密柑箱を、さびかき、今からの一代も儀衛に送せよかしとて  
は四十一年の昔、大隈邸に女中儀公、思つたか、其足で早大校庭に運  
をしたものであつたが、今度老嫗に供へられる密柑を取出し  
を、さびかき知つて密柑箱かす、悲しく三つ二つの密柑を取出し  
は、老嫗に取次いたが「御は、昔年、早大校庭に運出したの  
は、老嫗に取次いたが、御は、昔年、早大校庭に運出したの  
密柑の程は、何れも、御は、昔年、早大校庭に運出したの  
密柑の程は、何れも、御は、昔年、早大校庭に運出したの」

ve  
a, Ohio, U. S. A.

IT WILL BE TO YOUR ADVANTAGE TO MENTION "N. Y. K. GUIDE"



大隈侯の面影  
右は早大校長の制脚姿  
左は首相時の衣冠東帯

	115	Yes
	76-120	
64-C		
624	132	
624		Yes
627	120	Yes
628		
633	102-106	Yes



いつも外賓に賑つた大隈侯邸







# THE NIPPON YUSEN KAISHA THE HISTORY



The

Tokyo. Some the Japanese Government. These amalgamated the "Kaiso Kaisha" in 1871. The company was constructed and "The Yubin Kaisha," or M. S. Co., its work being placed under the control of the "Bureau of Communications." In the year, Mr. Iwano Yataro, having acquired the steamship belonging to the Daimyo of his province (Lord Yamanote Tosa), formed the "Mitsubishi Kaisha" or Three Diamond Company. The rival steamship companies may be regarded as the foundation of the "Nippon Yusen Kaisha," as will be seen later. After a period of five years the Japanese Government sold its fleet to the Mitsubishi Kaisha. Previously the Military Expenditure to finance the latter to buy the Pacific Mail Steamship to the Mitsubishi fleet. By these means, in 1876, the Company's fleet came to number forty-two vessels, twelve of which were over 1,000 tons, a great stride

PRESENT large mercantile marine of Japan since 1871. In the year 1882, the Government decided had for its purpose the "Yusei Kaisha" to further foster and extend the mercantile marine so

在りし日の  
限侯の面影  
外務卿時代、青年時代、新  
婚時代、首相時代、車窓  
演説、御大典当時の衣冠  
東帯、総長服、邸内散策、  
最近の夫妻



transports or armed y could be relied on a foreign nation. This "Kyodo Unyu Kaisha," which was formed and worked with State aid. The competition between the two companies became so keen and fatal to profit-earning that, after three years' working, it was decided to amalgamate the two rival companies, and this was accordingly done in 1885 under the name of the "Nippon Yusen Kaisha," or "Japan Mail Steamship Company." The Company confined itself at first to the coastwise trade, but gradually extended its sphere of work to Vladivostock, North China and Korea, with regular sailings to these ports, and occasionally made voyages to both Australia and Hawaii with emigrants and cargo. During this period, the Company received a yearly subsidy from the Government, to earn which it had to maintain not only several in readiness to place immediate disposal for required. The wisdom of the Japanese Government in financially supporting and fostering the country's mercantile marine was soon to be put to a severe test. In 1894, war between China and Japan broke out, and nearly every vessel in the Company's fleet was required for service as either a transport or armed cruiser, or a hospital ship. The "Nippon Yusen Kaisha"

在りし日の



# THE NIPPON YUSEN KAISHA



ment. In the grant subsidy company, and from

# NIPPON YUSEN KAISHA HISTORY



Japan since 1871. In the year 1882, the Government decided to extend the mercantile marine so that transports or armed vessels could be relied on by a foreign nation. This was done by the "Kyodo Unyu Kaisha," which was formed and worked with State aid. The competition between the two companies became so keen and fatal to profit-earning that, after three years' working, it was decided to amalgamate the two rival companies, and this was accordingly done in 1885 under the name of the "Nippon Yusen Kaisha," or "Japan Mail Steamship Company." The Company confined itself at first to the coastwise trade, but gradually extended its sphere of work to Vladivostock, North China and Korea, with regular sailings to these ports, and occasionally made voyages to both Australia and Hawaii with emigrants and cargo. During this period, the Company received a yearly subsidy from the Government, to earn which it had to maintain not only several vessels in readiness to place at immediate disposal for use as transports and so on, but also a number of the Japanese Government's steamships, which were financially supporting and fostering the country's mercantile marine was soon to be put to a severe test. In 1894, war between China and Japan broke out, and nearly every vessel in the Company's fleet was required for service as either a transport or armed cruiser, or a hospital ship. The "Nippon Yusen Kaisha"



ment. In the grant subsidy company, and from the time of war, with few exceptions, the ships ranged from three months to sixteen months.

在夏ノワドキ

# THE NIPPON YUSEN KAISHA



姿雄の上壇  
 侯 院 大

日本郵船株式会社  
 (日 報 次)  
 日 十 月 一 年 一 十 五 大  
 (社 十 三 年 三 月 三 日 創 設)

under Govern-  
 being regulated  
 communications.  
 marine, ship-  
 at all the later  
 either Nagasaki  
 supervision and  
 ordance with  
 alty require-  
 Of the last  
 steamers, four  
 ilt in Nagasaki  
 famous Mitsu  
 Yard and two  
 ilt in Kobe at  
 awasaki Yard.  
 ompany's fleet  
 numbers over  
 vessels, with a  
 onnage of 400,  
 s. It employs  
 icials on shore,  
 offices, branch  
 and agencies.  
 aff afloat num-  
 000, comprising  
 s, engineers,  
 is and crews  
 ly, serving on  
 its steamers.  
 ollowing brief  
 es show the  
 done by the  
 ny for the Gov-  
 t during war  
 since its for-

## na-Japan 1894 to 1896

er of vessels	
yed as trans-	50
cruisers	5
al ships	4
	59
en of all arms.	

ment. In the grant subsidy company, and from the time of war, with few exceptions, the ships ranged from three months to sixteen months.

NIPPON YUSEN KAISHA HISTORY



日本郵船株式會社  
 外交員募集  
 南部商店  
 外務員招聘  
 望月品商會  
 婦人記帳係  
 女給仕入用  
 臨川閣  
 乳母入用  
 八百松  
 女事務員  
 小店員募集  
 共益商店  
 女子從業員募集  
 女事務員  
 女中  
 自動車運轉手及  
 助手  
 賣買  
 酒店大森驛前  
 諸物件  
 ノリヤス問屋  
 速川商店



THE NIPPON YUSEN KAISHA



was able to...  
 own commerci...  
 necessary for t...  
 carry on its bu...  
 had been temp...  
 drawal of so m...  
 placed the effi...  
 firmly establis...  
 reputation.  
 more. It sho...  
 world at lar...  
 Japan had a...  
 tile marine of...  
 which could...  
 pended upon t...  
 the Govern...  
 wants if re...  
 After the clos...  
 war, the Nippo...  
 Kaisha determ...  
 extend its fore...  
 and fly their fl...  
 four quarter...  
 Globe. To...  
 it inaugu...  
 1896, three...  
 mail and p...  
 services, nam...  
 European, an...  
 can and an A...  
 Line. New tw...  
 steamers, eac...  
 6,000 tons b...  
 maintained t...  
 pean servic...  
 well equippe...  
 date passenge...  
 ers of near...  
 tons gross w...  
 upon the Au...  
 Line, and s...  
 ranging from...  
 6,000 tons g...  
 ried the Jap...  
 pany's fleet n...  
 displacement...  
 being new sh...  
 Yusen Kaish...  
 fourteen year...  
 ment. In th...  
 grant subsid...  
 pany, and fro...

were run under Govern-  
 services being regulated  
 of Communications.  
 rcantile marine, ship-  
 ch so that all the later  
 built in either Nagasaki  
 nment supervision and  
 in accordance with  
 Admiralty require-  
 ments. Of the last  
 six new steamers, four  
 were built in Nagasaki  
 at the famous Mitsu  
 Bishi Yard and two  
 were built in Kobe at  
 the Kawasaki Yard.  
 The Company's fleet  
 today numbers over  
 ninety vessels, with a  
 gross tonnage of 400-  
 000 tons. It employs  
 700 officials on shore,  
 in its offices, branch  
 offices and agencies.  
 The staff afloat num-  
 bers 5,000, comprising  
 officers, engineers,  
 stewards and crews  
 generally, serving on  
 board its steamers.  
 The following brief  
 statistics show the  
 work done by the  
 Company for the Govern-  
 ment during war  
 times since its forma-  
 tion:

China-Japan War, 1894 to 1896

Number of vessels employed as transports.....	50
as armed cruisers.....	5
as hospital ships.....	4
.....	59
22,963 men of all arms.	
1,887.	
ous ships ranged from	

Abn 河比 207-02



薨去の報ある  
侯爵 大隈重信氏

**N KAISHA**  
**RY**



of troops carried, 1,289,600 men.  
of horses carried, 125,023.  
period of employment on this occasion ranged  
month to twenty-nine months, or nearly three  
the case of some steamers. During this war the  
lost certain vessels while on active service,  
ch were the "Kinshu Maru," the "Hitachi"  
the "Idzumi Maru." Each of these steamers  
figure in Japanese history. The "Sado Maru"  
edly torpedoed and shelled by the Russian  
ck Squadron and left to founder, but although  
led and shattered, her water-tight bulkheads  
artments (which remained intact) kept her  
she drifted to the shore of Japan. Towed  
Nagasaki, she was placed in the Mitsu Bishi  
Dock, where she underwent repair  
and emerged ready for sea again.

This fine record was achieved  
under the able management of the  
Company's three Presidents:

First, the late Baron M. Morioka,  
who was nominated as President by  
the Government on the Company's  
formation, and who held office until  
1894, when he retired and was  
succeeded by the late Mr. T. Yoshi-  
kawa, who died in 1895, while hold-  
ing office. Mr. R. Kondo (now Baron)  
was at once unanimously elected by  
his co-directors to the Presidential  
chair and was re-elected in 1907 when  
his first term had expired. He holds  
the same office to-day, assisted by  
Mr. M. Kato, as Vice-President.

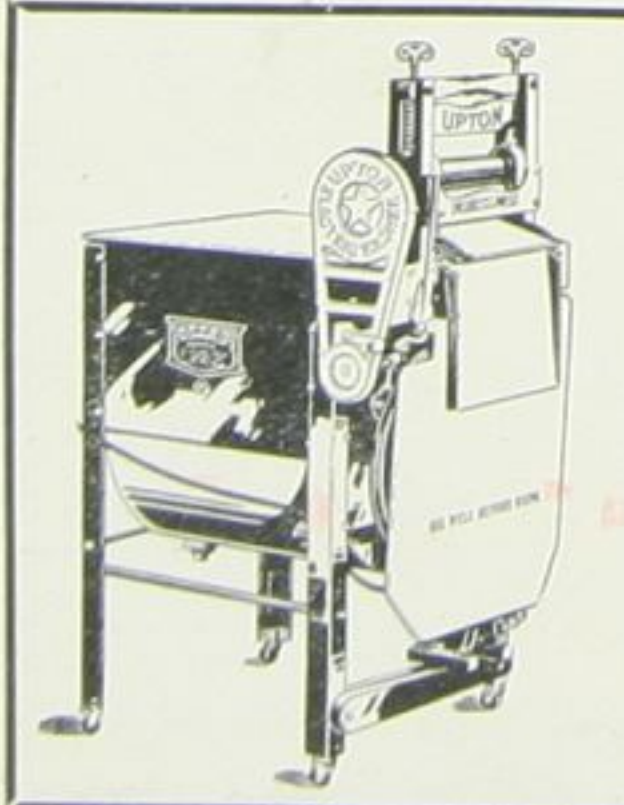

**ELECTRIC LAUNDRY MACHINES**

FOR  
**HOMES, HOTELS, RESORTS and INSTITUTIONS**

FOREIGN REPRESENTATIVES WANTED

**UPTON MACHINE COMPANY**

ST. JOSEPH, MICHIGAN, U. S. A.

WHEN COMMUNICATING WITH ADVERTISERS IT WILL BE TO YOUR ADVANTAGE TO MENTION "N. Y. K. GUIDE"

讀賣新聞 東京 1910年10月



參議時代の 大隈侯と侯自署のローマ字

*Opuma*

are paying for only the dry essentials to make  
water and containers when you need a fresh supply.  
"SIMPLEX" INK TABLETS ARE BEING USED by many of the la  
business institutions in the United States, who thoroughly tested their merits  
**YOU WILL MAKE NO MISTAKE**  
as they will sell easily, give satisfaction  
**DON'T WAIT FOR FULL PAPER**  
Kaisha and send any amount of money  
to us and we will promptly send you  
with full information that will make you  
If you prefer to order through an  
a duplicate of your order.



WRITE AT ONCE TO

**THE "SIMPLEX"**  
CLEVELAND

WHEN COMMUNICATING WITH ADVERTISERS IT WILL BE TO YOUR ADVANTAGE TO MENTION "N. Y. K. GUIDE"

7-02.

莫去の報ある  
侯爵大隈重信氏

N KAISHA  
RY



of troops carried, 1,289,600 men.  
of horses carried, 125,023.  
period of employment on this occasion ranged  
month to twenty-nine months, or nearly three  
ne case of some steamers. During this war the  
lost certain vessels while on active service,  
ch were the "Kinshu Maru," the "Hitachi"  
l the "Idzumi Maru." Each of these steamers  
figure in Japanese history. The "Sado Maru"  
edly torpedoed and shelled by the Russian  
k Squadron and left to founder, but although  
led and shattered, her water-tight bulkheads  
artments (which remained intact) kept her  
she drifted to the shore of Japan. Towed  
Nagasaki, she was placed in the Mitsu Bishi

Dock, where she underwent repair  
and emerged ready for sea again.

This fine record was achieved  
under the able management of the  
Company's three Presidents:

First, the late Baron M. Morioka,  
who was nominated as President by  
the Government on the Company's  
formation, and who held office until  
1894, when he retired and was  
succeeded by the late Mr. T. Yoshi-  
kawa, who died in 1895, while hold-  
ing office. Mr. R. Kondo (now Baron)  
was at once unanimously elected by  
his co-directors to the Presidential  
chair and was re-elected in 1907 when  
his first term had expired. He holds  
the same office to-day, assisted by  
Mr. M. Kato, as Vice-President.

**TRIC LAUNDRY MACHINES**

FOR

**S, HOTELS, RESORTS and INSTITUTIONS**

FOREIGN REPRESENTATIVES WANTED

**ON MACHINE COMPANY**

ST. JOSEPH, MICHIGAN, U. S. A.

ADVERTISERS IT WILL BE TO YOUR ADVANTAGE TO MENTION "N. Y. K. GUIDE"

讀賣新聞  
早稲田侯爵の支關に儼然と立つ仁王像

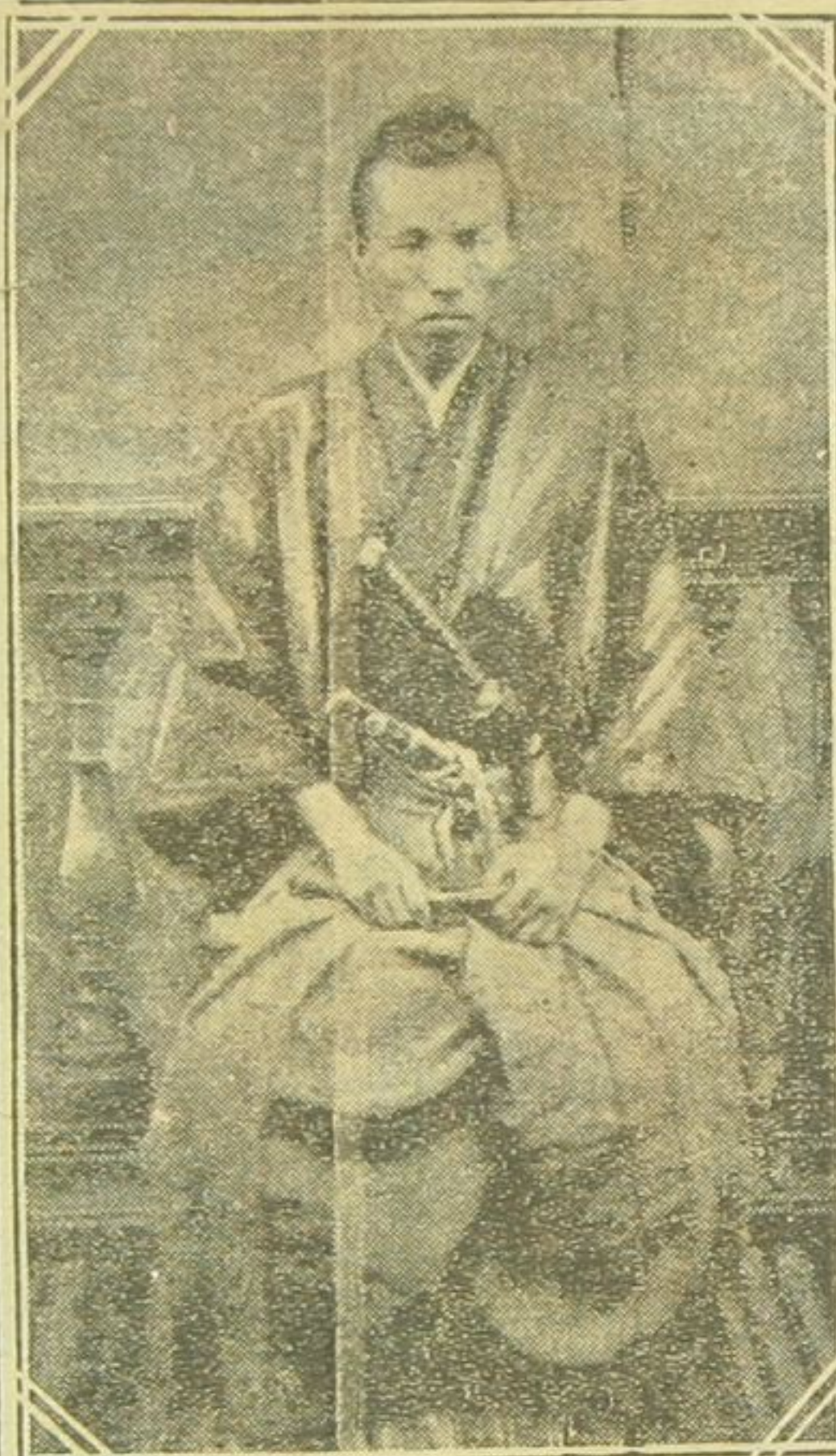

參議時代の大隈侯と侯自署のローマ字

*Okuma*



早稲田侯爵の支關に儼然と立つ仁王像

are paying for only the dry essentials to make ink. You furnish the water and containers when you need a fresh supply.

"SIMPLEX" INK TABLETS ARE BEING USED by many of the largest business institutions in the United States, who thoroughly tested their merits before adopting them.



YOU WILL MAKE NO MISTAKE in importing "SIMPLEX" INK TABLETS as they will sell easily, give satisfaction and make you a big profit. DON'T WAIT FOR FULL PARTICULARS, just mention The Nippon Yusen Kaisha and send any amount of money you feel like investing in a trial order direct to us and we will promptly send you an assortment of "SIMPLEX" INK TABLETS with full information that will make you more profit than any ink you ever purchased. If you prefer to order through an Export Commission House, be sure to send us a duplicate of your order.

WRITE AT ONCE TO EXPORT DEPARTMENT "Y"

**THE "SIMPLEX" INK CO.**

CLEVELAND, O., U. S. A.

WHEN COMMUNICATING WITH ADVERTISERS IT WILL BE TO YOUR ADVANTAGE TO MENTION "N. Y. K. GUIDE"



NIPPON YUS (Japan Mail S.S.) CAPITAL 22,0

Head Office: YURAKUCHO, TELEGRAPHIC ADD

BARON R. KONDO, President and Managing Director T. HAYASHI, T. HORI, T. SUDA, Managing Directors

Branches: LONDON BRANCH: 4 LLOYDS SEATTLE BRANCH: COLMAN BUILD

BOMBAY (Yusen), HAKODATE, HONGKONG (Moriok) NAGASAKI (Yusen), OSAKA (Yusen) TIENSIN (Yusen) YO

Agencies and

- Adelaide (Maddalena)... Messrs. McIlwraith, McEacharn & Co. Amoy (Morioka)... Messrs. Pasedag & Co. Amsterdam... Messrs. Van Es Van Ommeren Anping... Messrs. Mitsui Bussan Kaisha Antwerp (Maritime)... Messrs. Comptoir Maritime Anversois Auckland... Messrs. Henderson and Macfarlane Awomori... Messrs. Awomori Yusen Goshi Kaisha Bangkok (Nippon)... Messrs. Borneo Co. Batavia... Messrs. De Scheepsagentuur Bordeaux... Mr. Charles Koehler Bremen... Messrs. Carl Joh. Kingenber & Co. Brisbane (Cascade)... Messrs. Burns, Philp & Co. Calcutta... Messrs. Andrew Yule & Co. Cebu... Messrs. W. F. Stevenson & Co., Ltd. Chefoo (Cornabe)... Messrs. Cornabe, Eckford & Co. Chinkiang... Messrs. Nisshin Kisen Kaisha Colombo (Nippons)... Messrs. Carson & Co. Dairen (Yusen)... Messrs. Mitsui & Co. Deli... Messrs. Nolt & Hass Dunedin, N. Z.... Messrs. W. E. Reynolds & Co. Foochow... Messrs. Bathgate & Co. Fremantle... Messrs. Burns, Philp & Co. Fusan... Mr. C. Oike Genoa... Messrs. Ditta Edward Canali fu Camillo Gensan... Mr. H. Yoshida Glasgow (Nemesis)... Messrs. A. R. Brown, Macfarlane & Co. Graymouth, N. Z.... Messrs. Nancarrow & Co. Haiphong... Mr. A. R. Marty Hamburg... Mr. Paul Gunther Hankow (Yusen)... Messrs. Arnold Karberg & Co. Havre... Messrs. Langstaff, Ekicnberg & Pollak Honolulu (Brewer)... Messrs. C. Brewer & Co., Ltd. Invercargill, N. Z.... Messrs. J. G. Ward & Co. Jinsen... Mr. K. Hori Lyttelton, N. Z.... Messrs. Kaye & Carter Madras... Messrs. Dymes & Co. Manchester... Messrs. F. A. Hodgkinson & Co. Manila (Lustre)... Messrs. Warner, Barnes & Co.



侯隈大の時當難遭年二廿治明 左の其人夫借侯は端右方後の侯 子明高藤加端左列後自刀子滿玖

別離後會して 暗涙に咽ふ 當時犬塚の奥方 みこ子さんと明した 昔語りの一夜

【佐賀電】故大隈侯の夫人と言つた標榜の妻で明治の初め頃已むへは現子未に入であることは誰を得ない事情で侯は此の忠實なみでも知り切つたところであるが侯の夫人としては終子夫人の外に、も一人の夫人があつた、それは先夫人みこ子と佐賀藩の士族の娘で侯が青年時代に諸國を

藩主 藩主は明治廿五年佐賀に歸り其の侯は安らかな月日を送つたが時みこ子の縁づき先の藩町は程近いので侯は久しぶりになりみこ子とひかりし日の昔話を語り合つて夜を更かし言さむせび一封の金子を更へて別れた其後小平太氏世を去り終子小太夫人も亦死し藩の代となつたがみこ子は正元年十二月廿八日老翁を以てこの世を去つた次女よし子は某家に嫁し目下は東京に在住してある



The Geared Screw type operates by a downward stroke of the lever. It has the highest possible efficiency consistent with screw jack safety. The load is supported by the screw thread and it does not depend on retaining pawls. It is therefore absolutely safe.

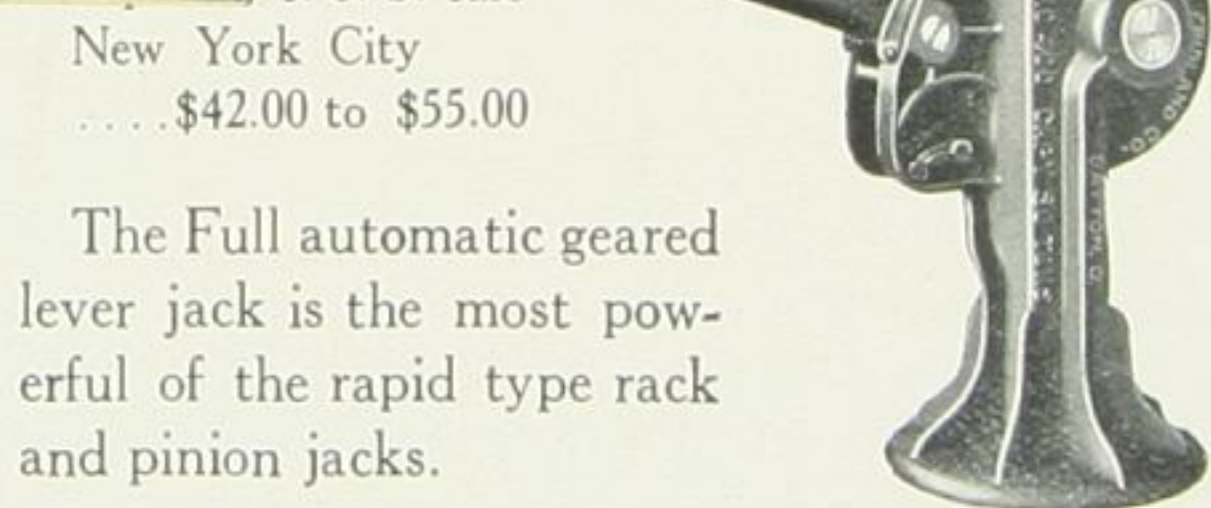

The Full automatic geared lever jack is the most powerful of the rapid type rack and pinion jacks.

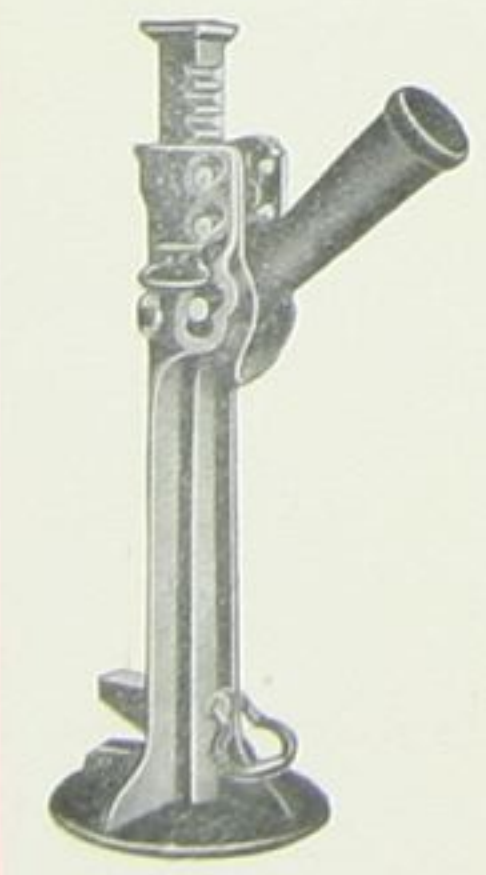

Capacities in tons ..... 2 to 15 Heights closed, inches . . 11 to 35 Rise of bar, inches . . . . 4 to 25 Weights in pounds . . . . 24 to 118 Net prices, f. o. b. cars New York City . . . \$6.50 to \$10.50

The Plain lever type is the simplest and best for rough use as it has only four working parts.

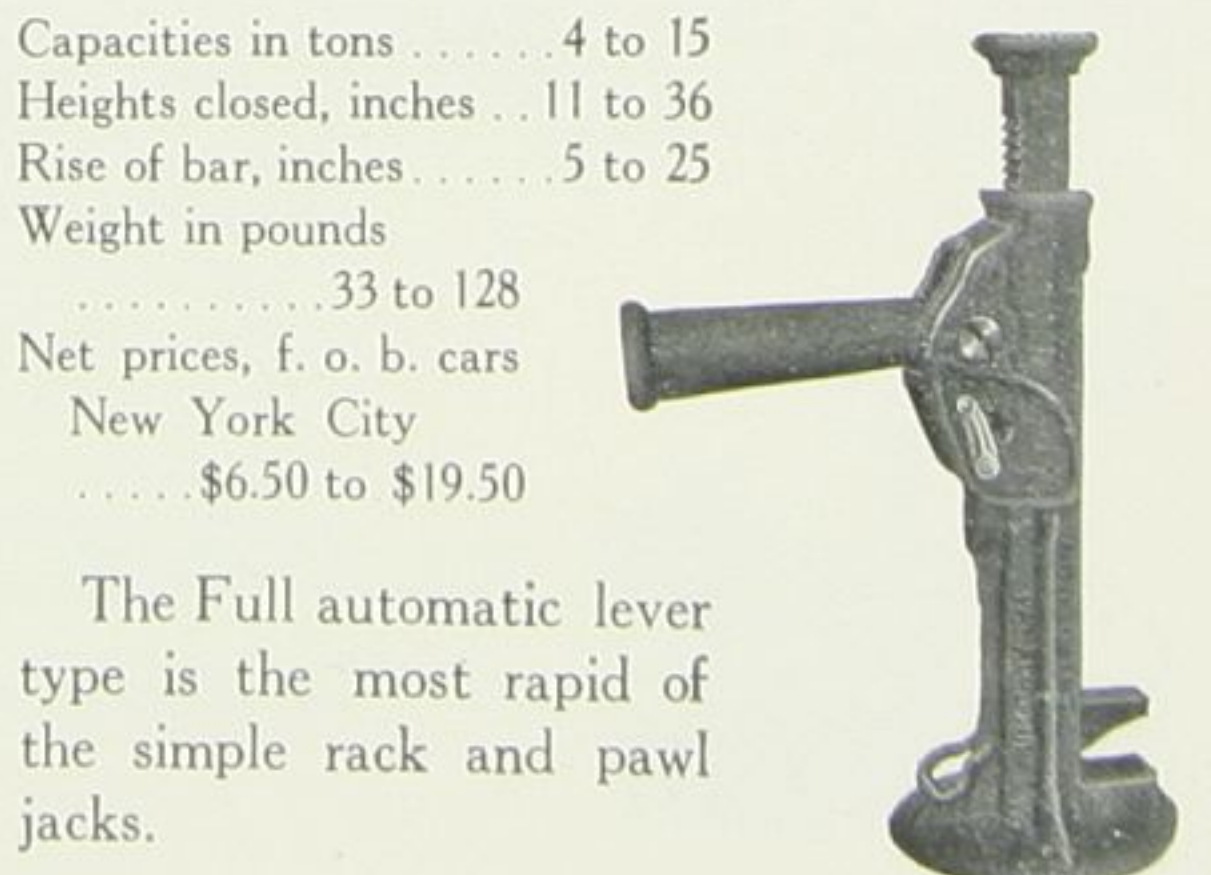

Capacities in tons ..... 4 to 15 Heights closed, inches . . 11 to 36 Rise of bar, inches . . . . 5 to 25 Weight in pounds ..... 33 to 128 Net prices, f. o. b. cars New York City . . . \$6.50 to \$19.50

The Full automatic lever type is the most rapid of the simple rack and pawl jacks.

WHEN COMMUNICATING WITH ADVERTISERS IT WILL BE TO YOUR ADVANTAGE TO MENTION "N. Y. K. GUIDE"

別々な儀餘  
先侯限

別離後會して  
暗涙に咽ぶ

當時犬塚の奥方



侯限大の時當難遭年二廿治明  
左の其人犬塚は論右方侯の侯  
子明皇加編左列後自刀子諸政

Capacities in tons . . . . . 4 to 15  
Heights closed, inches . . . 11 to 36  
Rise of bar, inches . . . . . 5 to 25  
Weight in pounds . . . . . 4 to 118  
Net prices, f. o. b. cars  
New York City . . . . . \$42.00 to \$55.00

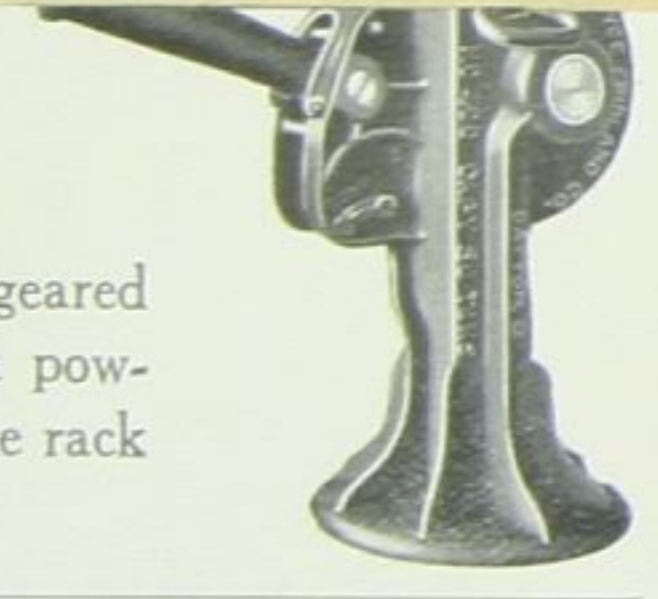

The Full automatic geared lever jack is the most powerful of the rapid type rack and pinion jacks.

Capacities in tons . . . . . 2 to 15  
Heights closed, inches . . . 11 to 35  
Rise of bar, inches . . . . . 4 to 25  
Weight in pounds . . . . . 4 to 118  
Net prices, f. o. b. cars  
New York City . . . . . \$6.50 to \$19.50

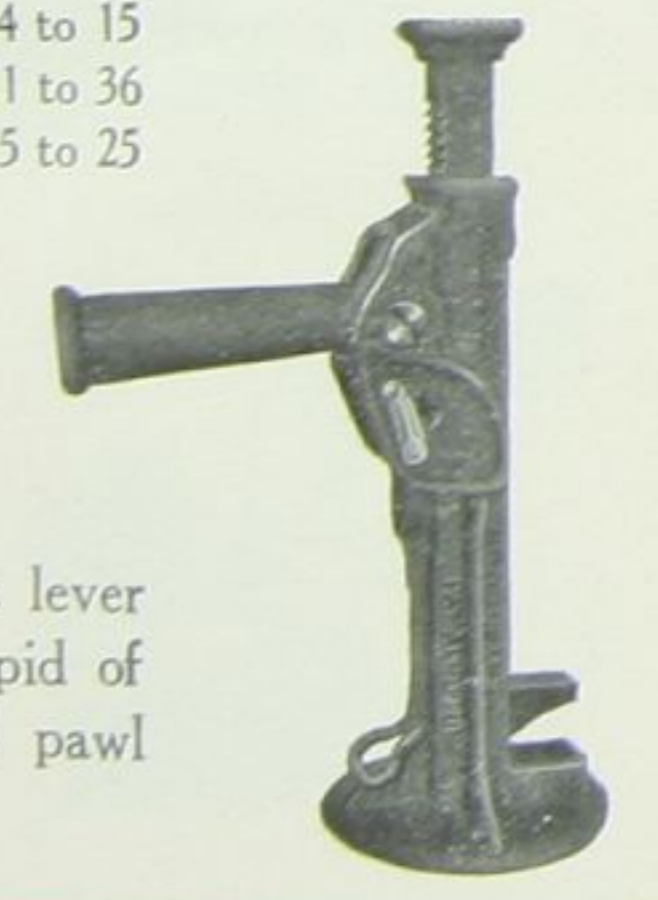

The Full automatic lever type is the most rapid of the simple rack and pawl jacks.

IT WILL BE TO YOUR ADVANTAGE TO MENTION "N. Y. K. GUIDE"



# NIPPON YUS

(Japan Mail S. S.)

CAPITAL 22,000,000

Head Office: YURAKUCHO,  
TELEGRAPHIC ADDRESS

BARON R. KONDO, President and Managing Director  
T. HAYASHI, T. HORI, T. SUDA, Managing Directors  
S. Nakajima, Manager, Secretarial Department Y. Nagai, Manager, Coal  
T. Masaki, Manager, Foreign Service Department M. Kobayashi, Manager  
A. Shimamura, Manager, Supplies Department

Branches: LONDON BRANCH: 4 LLOYDS BUILDING  
SEATTLE BRANCH: COLMAN BUILDING

BOMBAY (Yusen), HAKODATE, HONGKONG (Morioka)  
NAGASAKI (Yusen), OSAKA (Yusen)  
TIENTSIN (Yusen) YOKOHAMA

## Agencies and

- Adelaide (Maddalena) . . . Messrs. McIlwraith, McEacharn & Co.
- Amoy (Morioka) . . . . . Messrs. Pasedag & Co.
- Amsterdam . . . . . Messrs. Van Es Van Ommeren
- Anping . . . . . Messrs. Mitsui Bussan Kaisha
- Antwerp (Maritime) . . . Messrs. Comptoir Maritime Anversois
- Auckland . . . . . Messrs. Henderson and Macfarlane
- Awomori . . . . . Messrs. Awomori Yusen Goshi Kaisha
- Bangkok (Nippon) . . . . Messrs. Borneo Co.
- Batavia . . . . . Messrs. De Scheepsagentuur
- Bordeaux . . . . . Mr. Charles Koehler
- Bremen . . . . . Messrs. Carl Joh. Kingenberg & Co.
- Brisbane (Cascade) . . . Messrs. Burns, Philp & Co.
- Calcutta . . . . . Messrs. Andrew Yule & Co.
- Cebu . . . . . Messrs. W. F. Steverson & Co., Ltd.
- Chefoo (Cornabe) . . . Messrs. Cornabe, Eckford & Co.
- Chinkiang . . . . . Messrs. Nishin Kisen Kaisha
- Colombo (Nippon) . . . . Messrs. Carson & Co.
- Dairen (Yusen) . . . . . Messrs. Mitsui & Co.
- Deli . . . . . Messrs. Nolt & Hass
- Dunedin, N. Z. . . . . Messrs. W. E. Reynolds & Co.
- Foochow . . . . . Messrs. Bathgate & Co.
- Fremantle . . . . . Messrs. Burns, Philp & Co.
- Fusan . . . . . Mr. C. Oike
- Genoa . . . . . Messrs. Ditta Edward Canali fu Camillo
- Gensan . . . . . Mr. H. Yoshida
- Glasgow (Nemesis) . . . Messrs. A. R. Brown, Macfarlane & Co.
- Graymouth, N. Z. . . . Messrs. Nancarrow & Co.
- Haiphong . . . . . Mr. A. R. Marty
- Hamburg . . . . . Mr. Paul Gunther
- Hankow (Yusen) . . . . Messrs. Arnhold Karberg & Co.
- Havre . . . . . Messrs. Langstaff, Eichenberg & Pollak
- Honolulu (Brewer) . . . Messrs. C. Brewer & Co., Ltd.
- Invercargill, N. Z. . . . Messrs. J. G. Ward & Co.
- Jinsen . . . . . Mr. K. Hori
- Lyttelton, N. Z. . . . . Messrs. Kaye & Carter
- Madras . . . . . Messrs. Dymes & Co.
- Manchester . . . . . Messrs. F. A. Hodgkinson & Co.
- Manila (Lustre) . . . . Messrs. Warner, Barnes & Co.

東京の建具屋組合を盛立てた人三謂へば、ア建具三か三仲間は鳥渡聞こてゐる松田勇彦は目下小石川の氷川に住んでゐる、その建具三が昔て女房三入の娘を抱へて貧しく下谷万年町に暮してゐた頃、偶々民衆視察にあつて死んだ大隈さんが坂本校長と共に建具三の落ちた軒に停んだ時大隈さんの落ちは殊

大隈侯置土産  
三人の藝妓の腕を棄てる  
建具師の腕を棄てる

極貧時代に大隈さんに救はれた彼は其れが一の動機となつて救はれた者の歡びがシツクリ頭の中に沁み込んで貧民救濟の決心を固めた、話かそれか建具三の娘は目下千葉縣の船橋で鈴木家の瓢箪(七)林家方松(八)鈴木家茶目丸(九)といつて藝者に出て相當な實れつ妓として評判されてゐる、そして我々が藝妓として高い税金を取られながら藝妓としていつ世間の侮蔑の的となつてゐる事が如何にも可愛相で堪えられず、恐らく自分以外の藝妓の親も斯うして悲しみを持つてゐるに違ひない、建具三は奮然こゝに

建具三は愛知縣の産だが永年其の伎倆を立派に捨て、社會の爲めに一生を奉公するの決心を固めた、建具三は斯うした發奮によつて建具三は斯うした發奮をしたのである、大隈さんの置土産も謂ふべきである

- Suez (Nippon) . . . . . Messrs. Worms & Co.
  - Swatow (Nippon) . . . . . Messrs. Bradley & Co.
  - Sydney (Jenolan) . . . . Messrs. Burns, Philp & Co.
  - Thursday Island (Jenolan) . Messrs. Burns, Philp & Co.
  - Townsville (Jenolan) . . . Messrs. Burns, Philp & Co.
  - Trieste . . . . . Messrs. Schenker & Co.
  - Tsintau (Yusen) . . . . Messrs. Diederichsen, Jepsen & Co.
  - Tuticorin (Harvey) . . . . Messrs. A. & F. Harvey
  - Takow . . . . . Messrs. Mitsui Bussan Kaisha
  - Victoria, B. C. . . . . Great Northern Railway Co.
  - Vladivostock (Hayashi) . . . Messrs. Hayashi & Co.
  - Weihaiwei . . . . . Messrs. Cornabe, Eckford & Co.
  - Wellington . . . . . Messrs. Huddart Parker & Co.
  - Yokkaichi . . . . . Messrs. Yokkaichi Kwaiso Goshi Kaisha
- The Nippon Yusen Kaisha is represented by the Agents of the Great Northern Railway.
- The word in parenthesis following the names of various ports gives telegraphic code address.





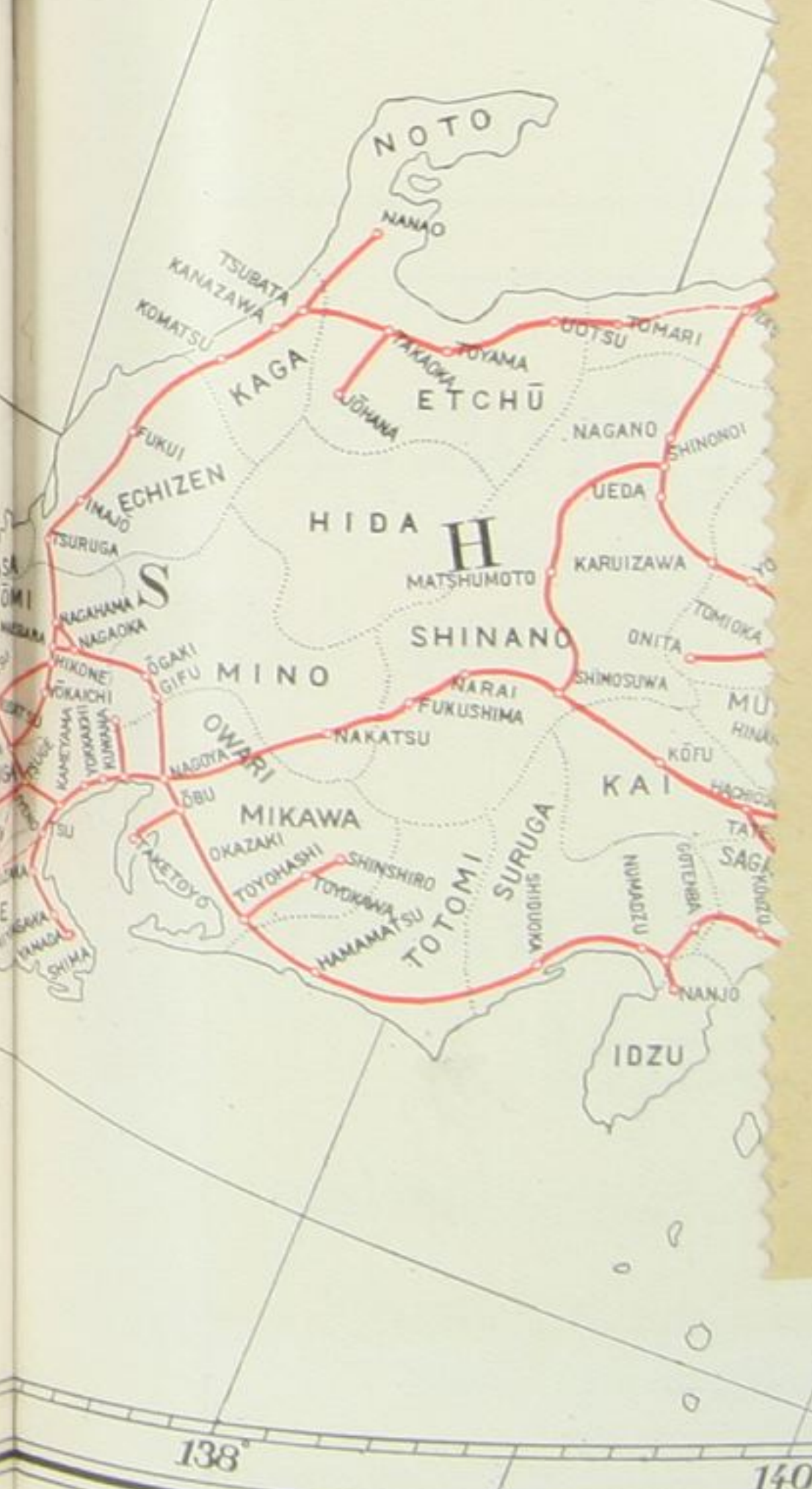
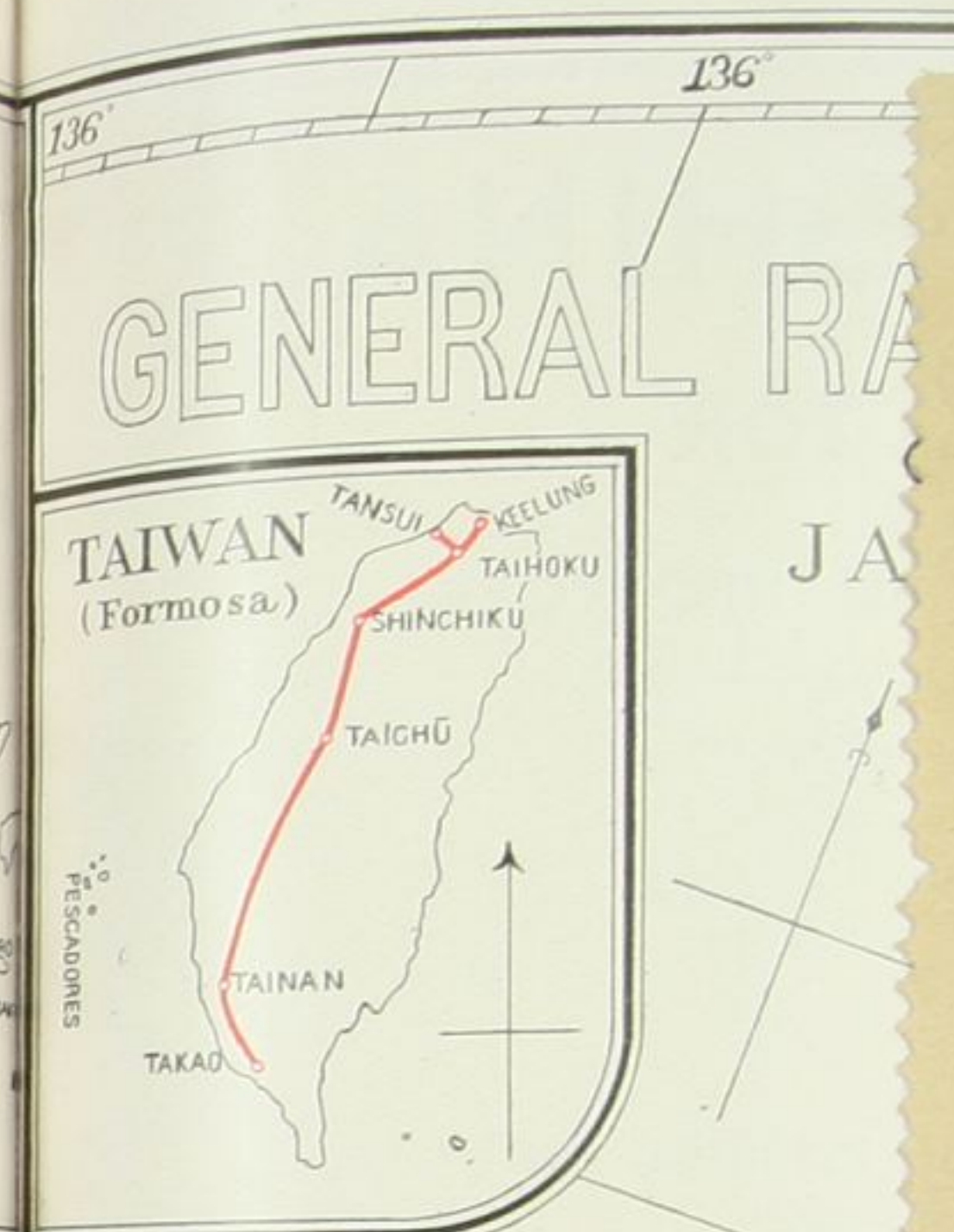
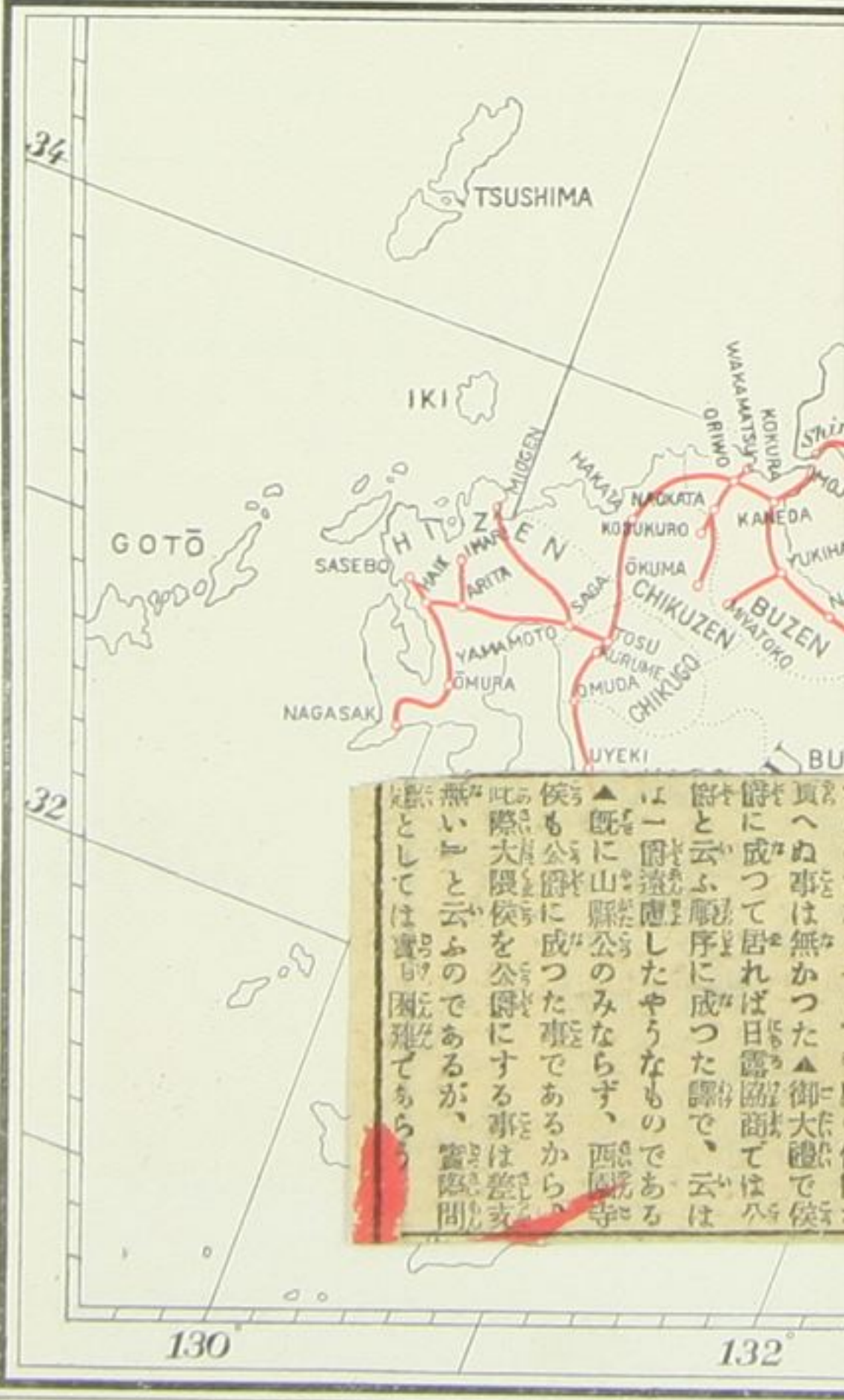
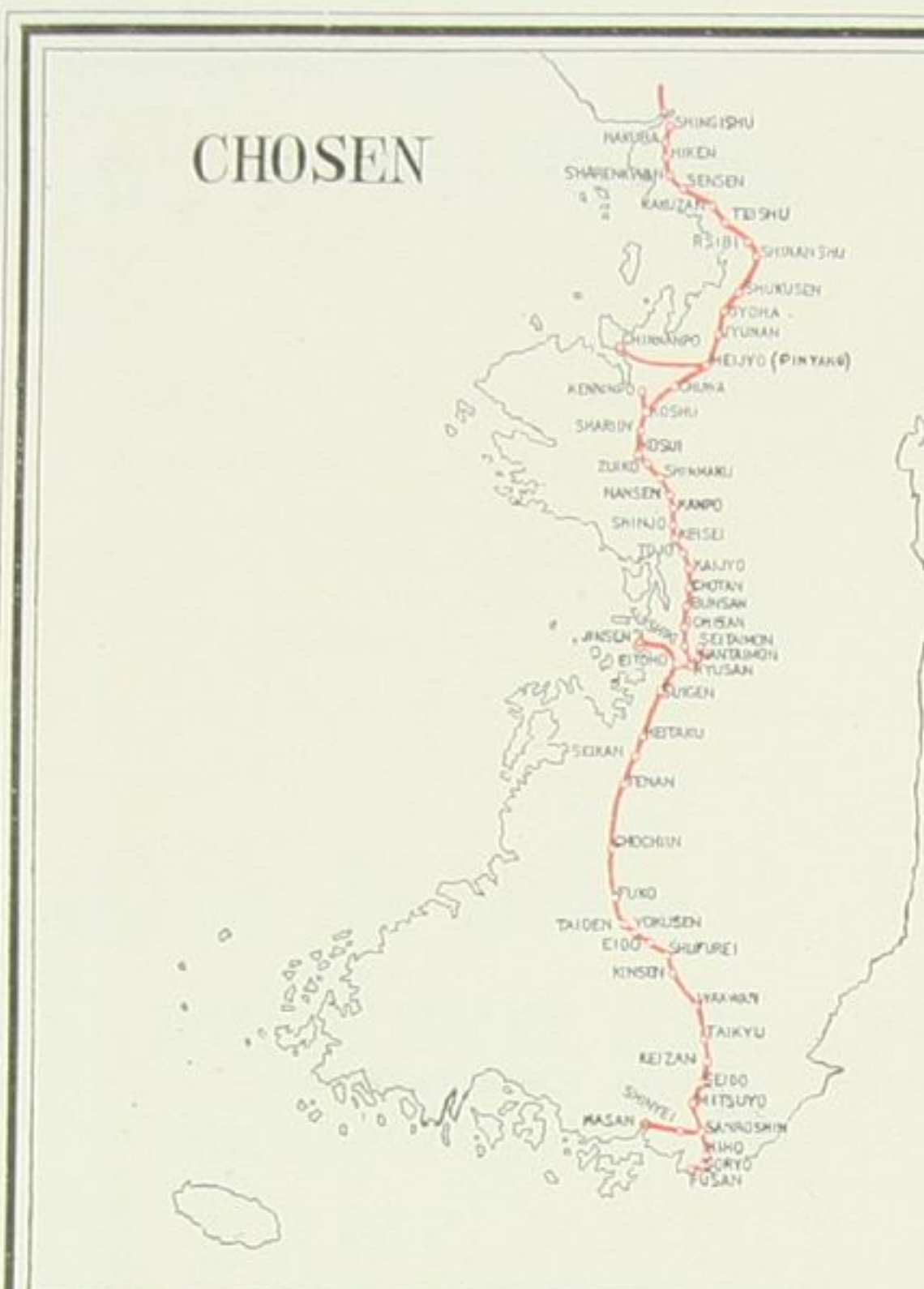

# 七重信

## 鞘當の留男が 大西郷で納まる 奈良屋の離座敷で 抜刀した大隈と伊藤

伊藤 痴遊述

大西郷は、その事柄の顛末を大隈から一週り聞くと、すぐ酒を呼んだ、多分ではないが話好きの大西は頼み話し込んだ。その席には、大隈も居たが、大隈の魂は奈良屋に飛んでゐる。「西郷さん、大隈は御免なさい」「まあいではいませぬか、何處かへ行かしてやるか、奈良屋にちと用事がある」と、それをやわしも一しよに行か、流石の大隈もこれには弱った。大西郷に同行さ

れては困るが、拒む事も出来ない。「それや、一緒に行きませうか」「よかよか、藝妓をつれて二人は奈良屋へやって来た。もう夜半の一時頃、當夫に今夜はと思つて、大西郷のお種は驚いた。自分が席へ出ては、都合が悪いから病氣を稱して座を出さなかつた。

お末の仇姿  
廊下で見た

大西郷の人は、其頃既に非常な

「そんな事には構はなよ」と笑つてゐた大隈も女共にながされてこの離座敷へ来て来た。見るこゝの爲體であるから流石に驚いて二人の中へ割つてはいつた。大隈は向かうの、天下の大事でもあるな、格別、女共から断合は、何事かや、例の巨眼をくわつて、引出した。大隈は、二人は、刀を鞘に納めた。別に宿怨といふほどの事もなく、謂は、英雄の眼が奈良屋の看板には、これから、裂き込ませ、伊藤が藩閣の上には、お末の仇姿を呑んでゐた。お末は、大隈の事であつた。お末は、この事であつた。お末は、この事であつた。

## 大西郷の一喝 兩雄刀を引く

「そんな事には構はなよ」と笑つてゐた大隈も女共にながされてこの離座敷へ来て来た。見るこゝの爲體であるから流石に驚いて二人の中へ割つてはいつた。大隈は向かうの、天下の大事でもあるな、格別、女共から断合は、何事かや、例の巨眼をくわつて、引出した。大隈は、二人は、刀を鞘に納めた。別に宿怨といふほどの事もなく、謂は、英雄の眼が奈良屋の看板には、これから、裂き込ませ、伊藤が藩閣の上には、お末の仇姿を呑んでゐた。お末は、大隈の事であつた。お末は、この事であつた。

## 大隈侯の影武者 柔道達人小澤氏

七日の中央公會堂に於ける大隈侯の葬式に、手向けた大隈市北區、小澤氏公は語る。私は、地金出仕の待遇で、當時、藩内流の目録を取つた。其の頃、藩内流の目録を取つた。其の頃、藩内流の目録を取つた。其の頃、藩内流の目録を取つた。

「軍人だて軍」の事は、知つて居るが、金の事は知らな。英領事館のハリ・パークスの処へ、出て来たパークスと云ふ人は、むづかしや、て敷居であつたので、日

「政府に賠償」の文、近き事から云つて、政府は、賠償を要求した。賠償を要求した。賠償を要求した。賠償を要求した。

「頭を掻き」の文、近き事から云つて、政府は、賠償を要求した。賠償を要求した。賠償を要求した。賠償を要求した。

「大隈の茂作」の文、近き事から云つて、政府は、賠償を要求した。賠償を要求した。賠償を要求した。賠償を要求した。

「芋の畑にや」の文、近き事から云つて、政府は、賠償を要求した。賠償を要求した。賠償を要求した。賠償を要求した。



Hollis Hopkins (LIMITED) TOWNSVILLE

Warehouse

Importers of Soft Goods, Clothing, Waterproof Clothing, Silks, Cotton Shirts, chiefs, Mats and Mat ware, Basketware, Blinds, Chinaware, Kapok, Fancy Goods

Pre

Hides

The North Q

少年にはなつたけれど、利... 大隈侯の生活が... 大隈侯の生活が... 大隈侯の生活が...

新聞

大隈侯

私の信仰の力

大隈侯は、武官時代の生活が... 大隈侯の生活が... 大隈侯の生活が... 大隈侯の生活が...

一面語なごも

江本翼氏談

敵國裁判今頃

敵國裁判今頃... 敵國裁判今頃... 敵國裁判今頃...

逝ける隈侯を偲びて

大可樓の女中頭は語る

大隈侯の生活が... 大隈侯の生活が... 大隈侯の生活が... 大隈侯の生活が...

Telegrams "HENLEIN" Townsville... London Agency: 4 Bishopsgate Street Within

to many Steamship Lines, the Government, etc.

WHEN COMMUNICATING WITH ADVERTISERS IT WILL BE TO YOUR ADVANTAGE TO MENTION "N. Y. K. GUIDE"

WHEN COMMUNICATING WITH ADVERTISERS IT WILL BE TO YOUR ADVANTAGE

Townsville, Queensland

Cable Address: "HAROLD" Townsville

Codes: A B C, 5



初太郎は 噫大隈侯 私の信仰の力 で偉くなった 武富時叙氏談

Agency: ... to many Steamship Lines, the Government, etc. TOWNSVILLE

Hollis Hopkins (LIMITED) TOWNSVILLE Warehouse Importers of Soft Goods, Clothing, Waterproof Clothing, Silks, Cotton Shirts, chiefs, Mats and Matt ware, Basketware, Blinds, Chinaware, Kapok, Fancy Goods

Pre Hides The North Queensland Meat Export Co., Ltd. Townsville, Queensland

Cable Address: "HAROLD" Townsville Codes: A B C, 5th Edition and Premier

WHEN COMMUNICATING WITH ADVERTISERS IT WILL BE TO YOUR ADVANTAGE TO MENTION "N. Y. K. GUIDE"

老侯大隈 (二) 因縁付きの右の脚

八太郎のお母さんである。お母さんには前にも書いた通り、母の育成に周到な注意を拂つたもので、今日までいふ所、不良少年ならぬやう何れも驚異を感ぜなかつたといふ。八太郎は、おかげで不良少年にはならなかつたけれど、利かぬ氣の持前から近所合壁の悪太郎共を集めて、暇白振は、眞に眼に餘る程の体たらくだつた。...

of in- es, us an by ter of un-wn ict rs, a on und d- he ch nt jal ed all t- es w hd k k l a





F. R. Va

Butter, Fresh

CORRESPONDENCE INVITED.

Cable Address: "STEWART," Vancouver
Codes; Western Union, A B C, 4th & 5th Edit

Ced Coll Coq Fort

R. P. McLENNAN, President

L. W. SHATFORD, General Manager

WHEN COMMUNICATING WITH ADVERTISERS IT WILL BE TO YOUR ADVANTAGE TO MENTION "N. Y. K. GUIDE"

限候の生涯の起伏 (三)
無設計で京濱間に鐵道を敷設
故井上馨等と唯み合ひの持續
造幣廠で金を撒いた事
造幣廠
時移つて明治十三年
民意の
餅投げ

限候の生涯の起伏 (二)
無設計で京濱間に鐵道を敷設
故井上馨等と唯み合ひの持續
造幣廠で金を撒いた事
造幣廠
時移つて明治十三年
民意の
餅投げ

R. P. McLENNAN, President
L. W. SHATFORD, General Manager

WHEN COMMUNICATING WITH ADVERTISERS IT WILL BE TO YOUR ADVANTAGE TO MENTION "N. Y. K. GUIDE"

限候の生涯の起伏 (一)
無設計で京濱間に鐵道を敷設
故井上馨等と唯み合ひの持續
造幣廠で金を撒いた事
造幣廠
時移つて明治十三年
民意の
餅投げ

Agents for Holzapfal ing and Copper P

General Merchandise, Dry, Rice, Tea
CONTRACTORS FOR WORKS
P. O. BOX 514
39 Cormorant St., Below Government

WHEN COMMUNICATING WITH ADVERTISERS IT WILL BE TO YOUR ADVANTAGE TO MENTION "N. Y. K. GUIDE"

WHEN COMMUNICATING WITH ADVERTISERS IT WILL BE TO YOUR ADVANTAGE TO MENTION "N. Y. K. GUIDE"



限侯の生涯の起伏... 横子... 肝臓病... 限侯の生涯の起伏... 横子... 肝臓病... 限侯の生涯の起伏... 横子... 肝臓病...

限侯生涯の起伏... 横子... 造幣廠で金を撒いた事... 時移つて明治十三年... 限侯生涯の起伏... 横子... 造幣廠で金を撒いた事... 時移つて明治十三年...

L. W. SHATFORD. General Manager

ADVERTISERS IT WILL BE TO YOUR ADVANTAGE TO MENTION "N. Y. K. GUIDE"

限侯生涯の起伏... 横子... 父信保... 木や石... 限侯生涯の起伏... 横子... 父信保... 木や石... 限侯生涯の起伏... 横子... 父信保... 木や石...

限侯生涯の起伏... 横子... 二、若原桐臣重信... 限侯生涯の起伏... 横子... 二、若原桐臣重信... 限侯生涯の起伏... 横子... 二、若原桐臣重信...

CONTRACTORS FOR WORKS 39 Cormorant St., Below Government St., VICTORIA, B. C.

WHEN COMMUNICATING WITH ADVERTISERS IT WILL BE TO YOUR ADVANTAGE TO MENTION "N. Y. K. GUIDE"

C. J. V. SPRATT President

W. J. BRINKMAN Manager

VICTOR

Builders of Steel and Wooden Vessels Marine Engines Land Boilers Logging Engines Hoisting Engines Heavy Castings in Iron and Brass

Repair Work a Specialty Proprietors of Marine Railway Capacity 3,000 Tons Dead Weight, the Only Steel Constructed Marine Railway in B. C.

Vessels Above 3,000 Tons D. W. Docked in Esquimalt Dry Dock Large Sheer Legs, Capacity 50 Tons, on Water Front

Office Stores Telegram Code

Vladivostok

HISRIW.R.CO.D

operation,

In fact rapidly the United much larg constantly and the Flour Mill and Tool Supplies, Apparatu Timber, I United St trade of much the northern

This center in East Siberia, having a population of about 35,000, most of whom are of European extraction.

WHEN COMMUNICATING WITH ADVERTISERS IT WILL BE TO YOUR ADVANTAGE TO MENTION "N. Y. K. GUIDE"

世界の偉人も

家庭では好々爺

大隈侯を會員としての團練

世界的偉人としての大隈侯は、一面家庭に於ける好々爺であつた。...

お名前

「お名前」を書いて頂戴。それでも大隈侯を中心とし、親戚の婦人子供を會員とする團練の會合が組織されてゐる。...

大隈侯(七)

蓮山生

大隈侯は明治七年、板垣退三の自由黨を組織して、大隈侯が自由黨の結核式を擧げた。...

新刊書

のて候は、ながらちつと聞いて、時々讀んでゐた。...

大隈侯は政治界にも立派な人物であつた。...

Best Bunker Coal on the P

MINED BY CANADIAN COLLIERIES (D) W. L. COULSON, GENERAL MANAG VICTORIA, B. C.

LOADING BUNKERS - - - - UNION BAY - - - - BRITISH COLUMBIA

WHEN COMMUNICATING WITH ADVERTISERS IT WILL BE TO YOUR ADVANTAGE TO MENTION "N. Y. K. GUIDE"

### 世界の偉人も

## 家庭では好々爺

婦人子供を會員としての 大隈侯在りし日の追憶

お名前を書いて頂戴

世界的人道者としての大隈侯は、一時代を築いた偉大な政治家であり、家庭では好々爺として知られていた。その愛憎の情を、この追憶を通じて知る。

大隈侯は、明治維新のリーダーとして、日本の近代化に大きな貢献をした。しかし、私生活では、子供を愛する優しい父親としての一面も持っていた。この追憶は、彼の公的な業績だけでなく、私的な生活の側面を明らかにしている。

## 大隈侯(七)

連山生

大隈侯の私生活について、この追憶を通じて知る。彼の愛憎の情、そして家庭での姿を、この追憶を通じて知る。

## 大隈侯と我海運業

郵船會社々長 伊東米治郎氏談

大隈侯が一代の経世家たることは、周知の通りである。その海運業への貢献は、日本の近代化に大きな役割を果たした。伊東米治郎氏は、大隈侯の海運政策について、貴重な見解を述べている。

大隈侯は、海運業の発展を促すために、郵船會社を設立させた。これは、日本の海運業に大きな転機をもたらした。伊東氏は、この政策の意義について、詳しく説明している。

## Coal on the P

MINED BY

# COLLIERIES (Du

L. COULSON, GENERAL MANAG

VICTORIA, B. C.

UNION BAY - - - BRITISH COLUMBIA

ADVERTISERS IT WILL BE TO YOUR ADVANTAGE TO MENTION "N. Y. K. GUIDE"

C. J. V. SPRATT President

W. J. BRINKMAN Manager

C. J. SAVAGE Secretary

**VICTORIA**

Builders of Steel and Wooden Vessels  
Marine Engines  
Marine Boilers  
Land Boilers  
Logging Engines  
Hoisting Engines  
Heavy Castings in Iron and Brass

Repair Work a Specialty

Proprietors of Marine Railway Capacity 3,000 Tons Dead Weight, the Only Steel Constructed Marine Railway in B. C.

Vessels Above 3,000 Tons D. W. Docked in Equimalt Dry Dock

Large Sheer Legs, Capacity 50 Tons, on Water Front

Office Stores Telegram Code

Vladivostok

HIS rich W. R. CO. operation.

In fact rapidly the United much lar constantly and the Flour Mill and Tool Supplies, Apparatu Timber, United S trade of much the northern

## 正金銀行の大恩人

### 正金銀行頭取梶原仲治氏談

正金銀行は明治十二年から十三年に設立された。その歴史は、日本の近代化に大きな役割を果たした。梶原仲治氏は、正金銀行の発展について、貴重な見解を述べている。

正金銀行は、海運業の発展を促すために、郵船會社を設立させた。これは、日本の海運業に大きな転機をもたらした。梶原氏は、この政策の意義について、詳しく説明している。

**VICTORIA**

Steel and Wooden Vessels  
Marine Engines  
Marine Boilers  
Land Boilers  
Logging Engines  
Hoisting Engines  
Heavy Castings in Iron and Brass

Repair Work a Specialty

Proprietors of Marine Railway Capacity 3,000 Tons Dead Weight, the Only Steel Constructed Marine Railway in B. C.

Vessels Above 3,000 Tons D. W. Docked in Equimalt Dry Dock

Large Sheer Legs, Capacity 50 Tons, on Water Front

Office Stores Telegram Code

Vladivostok

HIS rich W. R. CO. operation.

In fact rapidly the United much lar constantly and the Flour Mill and Tool Supplies, Apparatu Timber, United S trade of much the northern

## 大隈侯と我海運業

郵船會社々長 伊東米治郎氏談

大隈侯が一代の経世家たることは、周知の通りである。その海運業への貢献は、日本の近代化に大きな役割を果たした。伊東米治郎氏は、大隈侯の海運政策について、貴重な見解を述べている。

大隈侯は、海運業の発展を促すために、郵船會社を設立させた。これは、日本の海運業に大きな転機をもたらした。伊東氏は、この政策の意義について、詳しく説明している。

## 大隈侯と金春流

大隈侯の私生活について、この追憶を通じて知る。彼の愛憎の情、そして家庭での姿を、この追憶を通じて知る。

ADVERTISERS IT WILL BE TO YOUR ADVANTAGE TO MENTION "N. Y. K. GUIDE"

彼の如き仕事を爲せる人は
侯を措きて他になし
石黒忠恵子談

彼人の如き仕事を爲せる人は
侯を措きて他になし
石黒忠恵子談

Tea and other goods are available
at various shops in the city.

茶人華村に
命じて紅茶
たものす

青竹の蓮臺に乗つて
隻脚の痛みを忘れ指圖
自ら銚子を取り植木屋に酌

Works of The Wellington Meat Export Co., Ltd., Ngahauranga, New Zealand
Offices: 18-20 Hunter St., Wellington, N. Z. Freezing Works: Ngahauranga, Wellington, N. Z.

WHEN COMMUNICATING WITH ADVERTISERS IT WILL BE TO YOUR ADVANTAGE TO MENTION "N. Y. K. GUIDE"

伊達姿浪花百人斬
方樂齋橋南講演
「100」

信仰の力で
つた
侯母堂の自慢
武富時敏氏談

BRITISH, INTERCOLONIAL AND FOREIGN
ENGLAND—Bank of England; Bank of Liverpool, Ltd.; Capital and Counties Bank, Ltd.; Lloyd's Bank, Ltd.; London City and Midland Bank, Ltd.; Manchester and Liverpool District Banking Co., Ltd.; Metropolitan Bank (of England and Wales), Ltd.; Union of London and Smiths Bank, Ltd.; Union Bank of Manchester, Ltd.; Whits and Dorset Banking Co., Ltd.
SCOTLAND—Bank of Scotland; British Linen Bank; National Bank of Scotland, Ltd.; North of Scotland and Town and County Bank, Ltd.; Union Bank of Scotland, Ltd.
IRELAND—Hibernian Bank, Ltd.; National Bank, Ltd.; Northern Banking Co., Ltd.; Provincial Bank of Ireland, Ltd.; Ulster Bank, Ltd.
AUSTRALIA—Australian Bank of Commerce, Ltd.; Bank of Adelaide; Bank of North Queensland, Ltd.; Bank of Victoria, Ltd.; City Bank of Sydney; Colonial Bank of Australasia, Ltd.; Commercial Bank of Australia, Ltd.; London Bank of Australia, Ltd.; Union Bank of Australia, Ltd.
TASMANIA—Commercial Bank of Tasmania, Ltd.; National Bank of Tasmania, Ltd.
SOUTH AFRICA—National Bank of South Africa, Ltd.; Standard Bank of South Africa, Ltd.
NORTH AMERICA—Boston (U. S.)—Messrs. Brown Bros. & Co.
Canada—Bank of British North America; Bank of Montreal.
California (U. S.)—Bank of British North America; Bank of California National Association; Canadian Corporation; New York America; Messrs. Brown Banking Corporation, Ltd.
SOUTH AMERICA—Plata Bank, Ltd.; Los Andes Bank, Ltd.; Chile Bank, Ltd.
CONTINENTAL—HambOesterrische Bank
INDIA, CHINA, JAPAN—India, Australia and C. Cantile Bank of India, Corporation.
JAVA—Chartered Bank Banking Corporation.
MAURITIUS—Mauritius Banking Corporation.
SANDWICH ISLANDS—Mauritius Banking Corporation.

WHEN COMMUNICATING WITH ADVERTISERS IT WILL BE TO YOUR ADVANTAGE TO MENTION "N. Y. K. GUIDE"

大隈侯薨去に諸名士談

敵國藏相も今頃は頭痛鉢巻だらうと赤い舌

大隈侯は戦時中、大隈侯の所...

外人接待の隈侯

大隈侯は世界的人物たるは云ふ...

隈侯の逸話

隈侯の逸話 某貴族院議員談...

初太郎は私の信仰の力で偉くなった

初太郎は私より芳はしといふが...

大隈侯庭園譚

大隈侯庭園譚 庭園譚...

隻脚の痛みを忘れ指圖

隻脚の痛みを忘れ指圖...

出入の者を

出入の者を...

Exporters of Frozen Meat Canned Meats Meat Extract Wool, Pelts, Tallow Animal Manures

BRITISH, INTERCOLONIAL AND FOREIGN AGENCIES Association; Canadian Bank of Commerce; Hongkong and Shanghai Banking Corporation...

Wellington, N. Z. Freezing Works: Ngahauranga, Wellington, N. Z.

WHEN COMMUNICATING WITH ADVERTISERS IT WILL BE TO YOUR ADVANTAGE TO MENTION "N. Y. K. GUIDE"



**將軍慶喜卿に退身を勧告す**

其爲國元へ送還  
閉居こなつた  
元氣な八太郎  
伊藤痴遊(敬稱)

CO.  
N OFFICE  
ch St., E.C.

KINS

ited

orters  
ALAND

Copra  
als

actory: Yokohama—Kobe

**THE EASTERN COMPANY**

YOKOHAMA

Telegraph Address: "Eastraco," Yokohama

**The Yokohama Shohin**

(The Yokohama Merchandise)

K. SODA, President

BUSINESS  
Private Bonded

**鐵道創始の功績**

大隈侯がなかつたら  
尙ほ數年遅れたかも知れぬ

川方面まで安房山の上でズット海  
中を埋め立てた揚子ヤット今日の  
東海道線を仕上げたものである  
之れしきの地立工事は今日では何  
でもない事だが彼の當時では何  
りの大工事であつたに違ひない  
もこんな大工事に出来はしても  
然らして鐵道敷設の計費を狂げな  
かつた所に彼の面目の輝如たるも  
がある當時若し侯にして無かり  
せば我鐵道運轉事業の創始は尙ほ  
數年の後であつたかも知れない  
の侯の即が進取的であつたに  
其後でも鐵道の如き文明の利器  
を利用することに就ては直接間接  
に盡力されたは言ふまでもない  
さて過る大隈内閣の當時には  
鐵道調査會を組織し廣く收買の可否  
を廣く關係者を集めて調査せしめ  
たなにも其結果の如何に拘らず侯  
が交通の便に多量の熱誠を  
持つて居つたが現はれる  
の侯は現に鐵道協會の會長である  
従つて其所論が直接我が鐵道界に  
多大の反響を興へて居つた事  
之を我々が出来ぬ、之を要す  
るに我が大隈侯は國家の凡ゆる方  
面に於て恩人であるに違ひないが  
鐵道に取つては明治新嘗時  
より今日に至るまで侯に負ふ所成  
に盡る事出来ぬ大きなものが  
ある

phone Nos. and 3022  
Cable "Ma  
Tchta  
Helampo  
Cable Address: "KUMAZAWA"  
Code: ABC, 5th Edition

P. O. Box No. 84 Telephone No. 788 Yokohama

**YOKOHAMA JAPAN**

WHEN COMMUNICATING WITH ADVERTISERS IT WILL BE TO YOUR ADVANTAGE TO MENTION "N. Y. K. GUIDE"

別離後會して  
暗涙に咽ふ

11.1.24  
別離

當時犬塚の奥方  
昔語りの一夜

佐賀發遣 故大隈侯の夫人と言つた精糖の考て明治の初め頃已も  
へは別離して去つた事があるが此の忠實な  
も知り切つたところであるが侯  
の夫人としては、千夫人の外に、  
一人の夫人があつた、それは先  
夫人が、佐賀藩の土族の娘で  
侯が青年時代に諸國を  
一放浪 した頃から侯の  
後妻 として内助の功があ

別離後會して  
暗涙に咽ふ  
當時犬塚の奥方  
昔語りの一夜  
みこ子さん明した

家は濱町のお茶屋と言はれる門  
閨家てみこ子を迎へて夫婦仲睦  
く暮した、みこ子は仲々の美人で  
夫あつて氣丈で、侯が、  
其の頃大隈の奥方と推賞せられ  
夫婦の仲はきよよ、よし子の姉  
妹を、  
其の後侯は明治廿五年佐賀に歸り  
一藩主 鐵道敷設を命ぜられた  
時みこ子の嫁つき先の濱町は遠近  
いので侯は久し振りにみこ子と  
ひありし日の昔話を語り合つて後  
を更かし、  
を興へて別れた其後小平太氏世を  
去り、  
十二月廿八日老翁を以てこの世を  
去つた次女よし子、  
し下は東京に在住してある

鐵道創始の功績  
大隈侯がなかつたら  
尙ほ數年遅れたかも知れぬ

鐵道創始の功績  
大隈侯がなかつたら  
尙ほ數年遅れたかも知れぬ

JAPAN possesses thirty-five open ports, but the trade is carried on through the two harbors of Yokohama and Kobe.

侯に似た雲慶の仁王
何日も上機嫌で見上げた
大隈侯の肖像を懸けられた...

In the same public-hearted way Yokohama has through its powerful port its influences to other parts of the Empire...

大政奉還
大隈侯と数十年前の友人武蔵野侯...

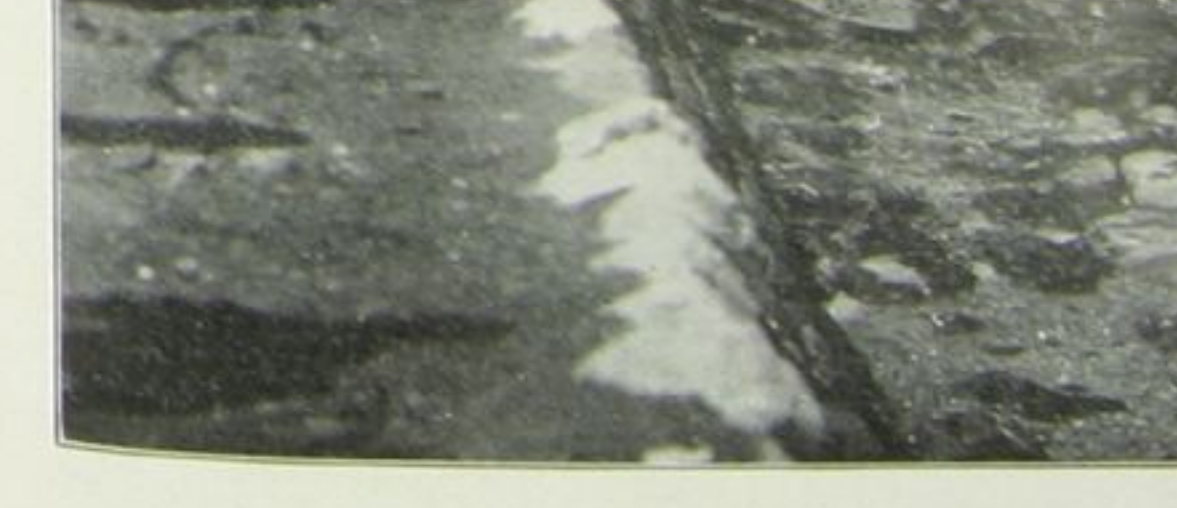

THE BUND, YOKOHAMA

Advertisement for 'The Yokohama Bazaar' featuring '大隈侯の逸話集話' and '秘密の要談は朝の散歩に'. Includes names like 'Kesaroku Mizumachi' and 'Yoshio Matsuo, Esq.'.

WHEN COMMUNICATING WITH ADVERTISERS IT WILL BE TO YOUR ADVANTAGE TO MENTION "N. Y. K. GUIDE"





Jardine, Matheson & Co. Ltd. No. 1 Yamauchi-cho

Exporters and Engineers

Agents for

THE INDO-CHINA STEAM NAVIGATION CO., Limited,

Operating forty steamers of a total tonnage of about 120,000 tons. Regular lines to China Coast, between Japan and Calcutta and Hongkong and Manila. Excellent passenger accommodations on all vessels.

THE GLEN LINE

Trading between British and Continental Ports and Japan.

THE INDRA LINE

Trading between New York, the Philippines, and Japan.

HONGKONG FIRE INSURANCE CO. Limited.

CANTON INSURANCE OFFICE, Ltd.

ALLIANCE ASSURANCE CO., Ltd.

NEW YORK LUBRICATING OIL CO.

BOMBAY-BURMAH TRADING CORPORATION, Limited, Teak and Hard Wood Exporters.

SPICER BROTHERS, Ltd. (Colonial and Foreign), Paper and Stationery Manufacturers.

MERCANTILE BANK OF INDIA, Ltd.

Branches at KOBE

WHEN COMMUNICATING WITH ADVERTISERS

大限侯の逸話集 (六のそ)

(六のそ)

散々扱卸す 千葉市の教育總會で女教員達這々の態

「其時の事」を説く 千葉市の教育總會で女教員達這々の態

千葉市の教育總會で女教員達這々の態

千葉市の教育總會で女教員達這々の態

千葉市の教育總會で女教員達這々の態

千葉市の教育總會で女教員達這々の態

千葉市の教育總會で女教員達這々の態

千葉市の教育總會で女教員達這々の態

千葉市の教育總會で女教員達這々の態

千葉市の教育總會で女教員達這々の態

千葉市の教育總會で女教員達這々の態

千葉市の教育總會で女教員達這々の態

千葉市の教育總會で女教員達這々の態

千葉市の教育總會で女教員達這々の態

千葉市の教育總會で女教員達這々の態

千葉市の教育總會で女教員達這々の態

千葉市の教育總會で女教員達這々の態

千葉市の教育總會で女教員達這々の態

千葉市の教育總會で女教員達這々の態

千葉市の教育總會で女教員達這々の態

千葉市の教育總會で女教員達這々の態

千葉市の教育總會で女教員達這々の態

千葉市の教育總會で女教員達這々の態

千葉市の教育總會で女教員達這々の態

千葉市の教育總會で女教員達這々の態

千葉市の教育總會で女教員達這々の態

十三日 神戸又新日報

最不幸時から説き起し 大限老侯生涯を譚る

今空しき巨人の偲草

兵を起す

不安定

陶々とした人生

歸一しなければならぬ

我憲法

歴史的

當時の内閣

不満

西郷が朝を退いて郷里

民選議院

兵を起す

不安定

陶々とした人生

歸一しなければならぬ

我憲法

歴史的

當時の内閣

不満

西郷が朝を退いて郷里

民選議院

dangers of this atrnster device the cha indicate gawa fo have had to purpose caused order to free of the first attempt. Indeed, that th unpretr gradual not a b with dv conflag ment, b improve however vated g commar and sea- scapes in the foreground with the world-famed Fujiyama in the distance—was allotted for foreign residences. An ideal site, it soon became dotted with villas, generally unpretentious and plainly constructed, but standing in trim little gardens, completely segregated from the trad segregrated from the trad and revelling in prospects “Bluff,” as it is called, has his home, may fairly dence in the whole East. city on a small hill, from of the harbor which is u The settlement itself can public garden, and the br ironical magnificence of separates it from the Jap It must be noted, he no longer properly appli to exist in the sense of trade and residence. For more than thirty years they had possessed that special status, their inmates having the privileges of exemption from the criminal jurisdiction of all courts save their own country's tribunals and from the payment of all taxes with insignificant exceptions. The continuance of such conditions lost little of its advantages in foreign eyes as years went by, but grew perpetually more irksome to the Japanese, and after ong negotiations and much controversy which exhibited some

東京 1118 日朝

昔の耳學問と悪筆

老友のおもひて 久米邦武博士談

年賀帳に代筆を頼む 留學の選に洩れて情氣る
大隈と大きく頭張らせて下に八太郎と詰めて了つて、随分不潔に書いてあつた、儲とは七十年も知合つて居て手紙なんか書きたりしないものだから來れる、此頃早稲田の宅で書きたり

米國に 留學せしめた大隈が行くと思つて居たが其邊に漏れて情氣居た、其時ばかりは有聲の強情者も尻古垂れて居たやうだ、併し終始一貫したと云ふ點がないやうな元々根が固い方だから漢字書けしと云ふかと思へば、之は又漢文でなければならぬと云ふやうな事を云つて、或いは其當りの主義のやうな所もあつた、兎もあれ洋行をしないが却て西洋通な所があるが、洋行の事に就ても二度程外聞から話があつたが併し餘りに金が要るので中止したやうであつた「清水にて特派員電」



ILLIES & CO.'S BUILDING, YOKOHAMA

大隈逸話集

大隈の逸話集 (六のそ)
報新 122 新聞
教員の虚飾を 散々扱卸す
千葉市の教育總會で 女教員達這々の態

昨紙本報で紹介した故侯が三階で風呂を注文したといふ逸話に就いて既報した大隈大助翁は侯の事となつて自分の事やうに悦ぶ人である
「其時の事」を詳しく語る

danger of this atrnste device the chi indicat gawa f have be had to purpose caused order t free of the first attemp Indeed, that tl unprete gradual not a b with d conflagnent, l improve howeve vated comma

escapes in the foreground with the world-famed Fujiyama in the distance—was allotted for foreign residences. An ideal site, it soon became dotted with villas, generally unpretentious and plainly constructed, but standing in trim little gardens, completely segregated from the trad and revelling in prospects "Bluff," as it is called, has his home, may fairly dence in the whole East. city on a small hill, front of the harbor which is u The settlement itself can public garden, and the b ironical magnificence of separates it from the Jap

It must be noted, b no longer properly appl to exist in the sense of trade and residence. For more than thirty years they had posse sed that special status, their inmates having the privileges of exemption from the criminal jurisdiction of all courts save their own country's tribunals and from the payment of all taxes with insignificant exceptions. The continuance of such conditions lost little of its advantages in foreign eyes as years went by, but grew perpetually more irksome to the Japanese, and after ong negotiations and much controversy which exhibited some

最不幸時から説き起し 大隈老侯生涯を譚る

今空しき巨人の思ひ草

十三 神戸又新日報
民選議 院設立の運動はに據せられて遂に成る事云ふ 武蔵野である。此等が一度兵を率へた大隈に全園に據り、明治十一年頃、色々な浮説流言が起つて天下人心を驚かしたるものがあつた

西郷か 朝を退いて郷里 不安定 此は其時、人心は漸次大隈家であると同時に、昔は兵を率へた大隈の野に武官を擧げた名代の

兵を起 す 此は其時、人心は漸次大隈家であると同時に、昔は兵を率へた大隈の野に武官を擧げた名代の

不安定 此は其時、人心は漸次大隈家であると同時に、昔は兵を率へた大隈の野に武官を擧げた名代の

我憲法を牛んたと言ふ

歴史的 云へば大隈は

當時の 内閣は三條(大隈)

不満な ながらから事は

# ANDREW MACHINERY GENERAL

Cable Address: "YADZU," YOKOHAMA  
242 Yamashita-cho, YOKOHAMA

- Ame Machine Tool Co. (Screw and Turret Lathes and Dies), St. Petersburg, Fla.
- Alwas, J. M. (Cigarette Machinery), St. Petersburg, Fla.
- Albert & Co., Ltd. (Printing Presses), Frankenthal, Germany.
- Alliance Machine Co. (Cranes, Hydraulic Machinery), Alliance, Ohio.
- American Steam Gauge & Valve Mfg. Co. (Pressure Indicators), Boston, Mass.
- American Wood Working Machy. Co. (Wood Working Machinery), N. Y.
- B. C. Ames Co. (Bench Lathes and Fixtures, Dial Indicators), Boston, Mass.
- Baker Brothers (Key-way Cutting Machines), Toledo, Ohio.
- Blake & Johnson Co. (Rolling Mills and Presses), England.
- Brayshaw, S. N. (Oil and Gas Furnaces for Harbors), England.
- Brown & Co., W. B. (Wire Ropes), Liverpool, Eng.
- Buffalo Steam Roller Co. (Road and Asphalt Steam Rollers), Buffalo, N. Y.
- Card Manufacturing Co., S. W. (Screw Plates, Trunk Plates), N. Y.
- Carl Mahr (High Class Precision Tools, Mirrors, Gages), Germany.
- Carlyle Johnson Machine Co. (Friction Clutches), Cincinnati, Ohio.
- Celcor Tool Co. (High Speed Twist Drills, Reamers), Buchanan, Mich.
- Cincinnati Pickford Tool Co. (Upright and Radial Drills), Cincinnati, Ohio.
- Cincinnati Gear Cutting Machine Co. (Automatic Gear Cutters), Cincinnati, Ohio.
- Cincinnati Lathes & Tool Co. (Engine Lathes), Cincinnati, Ohio.
- Cincinnati Milling Machine Co. (Milling Machines), Cincinnati, Ohio.
- Cincinnati Planer Co. (Planers), Cincinnati, Ohio.
- Cincinnati Pulley Machinery Co. (Pulley Machines), Cincinnati, Ohio.
- Cincinnati Shaper Co. (Shapers), Cincinnati, Ohio.
- Cleveland Automatic Machine Co. (Automatic Machinery), Ohio.
- Coates Clipper Mfg. Co. (Flexible Shafting), Worcester, Mass.
- Cortland Corundum Wheel Co. (Superior Corundum Wheels), N. Y.
- Curtis & Co. Mfg. Co. (Air Compressors), St. Louis, Mo.
- Dempster Moore & Co., Ltd. (Machine Tools and Dies), Scotland.
- Dick, Ld., R. & J. (Balata Belting), Glasgow, Scotland.
- Dill Machine Co., T. C. (Slotting Machines), Philadelphia, Pa.
- Fairbanks, Morse & Co. (Steam Pumps, Marine Engines and Electrical Apparatus), Chicago, Ill.
- Ford Chain Block & Mfg. Co. (Chain Blocks), Philadelphia, Pa.
- Gisholt Machine Co. (Boring and Turning Mills and Turret Lathes), Madison, Wis.
- Goulds Mfg. Co. (Triplex Power Pumps), Seneca Falls, N. Y.
- Harrison Safety Boiler Works (Cochrane Heaters and Separators), Philadelphia, Pa.
- Hoefer Mfg. Co. (Drilling Machines), Freeport, Ill.
- Hydraulic Mining Cartridge Co. (Hydraulic Cartridge Mining Apparatus), Bolton, England.
- Isaac Jackson & Sons, Ltd. (Belt Fasteners), Glossop, England.
- Jeffrey Mfg. Co. (Elevating, Conveying and Mining Machinery), Columbus, Ohio.
- Kinkead Mfg. Co. (Levelling and Aligning Apparatus), Boston, Mass.
- Landis Tool Co. (Grinding Machines), Waynesboro, Pa.
- Lea Equipment Co. (Cold Metal Saw Machines), New York, N. Y.
- Lodge & Shipley Machine Tool Co. (High Class Lathes), Cincinnati, Ohio.
- Lucas Machine Tool Co. (Power Forging Presses, Boring, Drilling and Milling Machines), Cleveland, Ohio.
- The Macleod Co. (Buckeye Lights and Tire Heaters, Furnaces, Oxy-acetylene Plants), Cincinnati, Ohio.
- Mietz, August (Oil and Gas Engines), New York, N. Y.
- Merryweather & Sons, Ltd. (Fire Engines), London, England.
- Metschbach Cataluf Mfg. Co. (Hobbing Gear Cutters), Newark, N. J.
- Morton Poole & Co., J. (Large Horizontal and Vertical Boring and Turning Mills), Wilmington, Del.

WHEN COMMUNICATING WITH ADVERTISERS IT WILL BE TO YOUR ADVANTAGE TO MENTION "N. Y. K. GUIDE"

### 札幌 北海タイムス

## 大隈老侯と本道

侯曰く「北海道は将来大工業地たらしむべきだ」

侯は老練の政治家として、北海道の開發に力を注いで居る。彼の考えは、北海道の將來を大工業地たらしむべきだ。これは、彼の政治理想の一部分である。

彼は、北海道の地味に富み、資源に恵まれていると見て、大規模な工業開発を主張した。彼の考えは、当時の政治家としては、かなり先進的なものであった。

彼の政治活動は、北海道の開發を促進するために、政府に働きかけた。彼は、北海道の將來を大工業地たらしむべきだ、という信念を持って、一生を捧げた。

## 冬が長く

北海道の冬は、長く寒い。これは、北海道の地理的な位置による。北海道は、日本列島の最北端に位置しているため、冬は非常に長い。これは、北海道の農業や産業に大きな影響を与えている。

北海道の冬は、長く寒い。これは、北海道の地理的な位置による。北海道は、日本列島の最北端に位置しているため、冬は非常に長い。これは、北海道の農業や産業に大きな影響を与えている。

## 智恵を絞

北海道の開発には、多くの困難がある。しかし、我々は智恵を絞って、それを克服しようとする。北海道の資源を最大限に活用し、大規模な工業基地を築くことが、我々の目標である。

北海道の開発には、多くの困難がある。しかし、我々は智恵を絞って、それを克服しようとする。北海道の資源を最大限に活用し、大規模な工業基地を築くことが、我々の目標である。

TELEGRAMS: "DOCK" YOKOHAMA. Codes: A.J., SCOTT'S, A.B.C. 4th & 5th, LIEBER'S & WATKINS.

## THE YOKO DRY D

### DRY DOCK DEPA

NO. 1 DOCK. Docking Length - - - Width of Entrance - - - Water on Blocks - - -

### MOORING BAS

Every description of r shafts are kept in sto matic, electric, hydraul steel work, etc. Tenders on shore moored by keddi dt cable.

### WAREHOUSE DEPARTMENT:

TELEPHONES:—Head Office Nos. 533 or 575, Taka 2050, Customs Branch Office No. 1392

106 buildings, principally of brick and steel, 358 entrances, warehouses. Floor area 73343 square yards or 15.15 acres. D in length, part having a depth of 27 feet at low water, suitable for warehouses. Railway siding with direct connection to the Govern derrick, tugs, launches, etc. Custom-house brokerage and insura

WHEN COMMUNICATING WITH ADVERTISERS IT WILL BE TO YOUR ADVAN

### 英國

公使のベークス

この追善に於けるベークスの功績は、英國の海外發展に大きな影響を及ぼした。彼は、英國の海外市場を開拓するために、多くの努力を払った。

### 早稻田大學

早稻田大學は、日本に於ける私立大學の先駆けである。この大學は、明治時代に設立され、日本の近代化に大きな貢献をした。

### 如何

この事件は、如何に進行するか、政府の対応は如何であるか、注目されている。

### 早稲田大學

早稲田大學の創立者である早稲田資生は、日本の近代化に大きな功績を残している。この大學は、日本の教育界に大きな影響を及ぼしている。



C. W.



營業科目
造船、鐵工、汽機、汽罐、鑄造、
製帆、船舶修繕及船渠業

渡邊船渠
渠主 渡邊忠右衛門
横浜市神奈川町字渡邊三八一
電話 千四百二十六番

REVOLUTION OF PANAMA

TOYO YA

PATENTED IN JAPAN

THE TOYO PANAMA
THE TOYO PANAMA
THE TOYO PANAMA

Hat and Braid Department
Cable Address, "Kamezen"

Hara Yushutsuten

CODES USED—A1, A B C, 5th EDITION, LIEBER'S, WESTERN UN

WHEN COMMUNICATING WITH ADVERTISERS IT WILL BE TO YOUR ADVANTAGE

此機會に於て巨額の
生立ちや、途絶めいた物を書い
て見るのも徒勞ではあるまい、

たのは陸十八の頃であつた、
前の家か、予の家か、いづれ
らく手に
任して置けしと言つ
た儘ふいふを立つた云々

老侯大隈

二度まで縮尻つた外國行

その死後、追憶するに、何か
ら何まで常人と懸け隔れたら、
はかりのやうに思へるけれど、大
隈さんだとして、必ずしも一から十
まで先見の明呼ばはるをする行
ひばかりではない。たゞさへは、
大隈さんは、初めから新日本
の政界に躍進して、新文明に貢献
しようといふが如き、確乎不拔の
高邁なる理想を抱いて居た譯では
なかつた。即ち、濠洲の關學塾に
學んで居た頃の八太郎は、漢語の
精和者むべからずと豪語しつゝ、
盛んに牛酪臭い學問の吸収に力め
て居りながら、お父さんの信保翁
が、長崎砲臺の警衛頭を勤めて居
た關係上、父の對を疑ふといふ事
は、總考へのみに支配せられて、拙
者は砲術家なるんだ一と頑強に
主張して、専ら大砲及び築城學の
研究に専身を盡したもつた。
◆後年、早稻田の大隈が早稻田
の大法螺かと思はるゝまでに、大
砲の如くでかい法螺を吹きまくつ
た大隈さんが、その年少の頃、大
砲學に凝り固まつたことは、その
は、既に早くもこの時に聞いて居
たのであつた。普通人としての大
隈さん。一々からその生涯を回
顧して、英譯であり先見の明のみに
富んで居たらしく思はるゝ大隈さ
んでも、功名心燃え盛る年少期
には、矢張り普通人と同じく、あ
れでもなし、かうでもなしの悩み
と焦燥があつたとに想到する。
そこに「人」としての大隈さんが躍
動して、一人になつた。
◆大隈さんは、今一度自ら外國
行きを切望した時があつた。そ
れは明治四年十一月のこと、條約
正で歐洲諸國がわが國の眞意を諒
解し兼ねた時、大隈さんはこの難
局を切り抜けるには何うしても俄
然的にこちらから外國へ折衝使を
派遣するに如かず、それには苦難
が自らその任に當るんだと主張し
て措かなかつたけれど、不幸その
時事情が許さずして正使岩倉
卿、木戸、大久保、伊藤、山口の
諸卿が副使となつて、歐米回國を
兼ねて、わが國の眞意の諒解を求
むべく、長途の旅行に就いたので
ある。
◆海外行きを二度縮尻つた大隈
さん。黄けず嫌ひだけに多少幼腹
を起したと見え、後介、同芳の
徒が洋行して牛酪の臭ひをさせる
故に、初めてアレだけ大敵であり
且つ斷定的な「世界觀」を無操作に
もつた大隈さんが、更に縮尻つた
のであつた。
◆此許家として草拔非凡な驚異
を持つて居た大隈さん。一そ
れは、廟堂の人としての大隈さ
んよりも、十四年、國會開設、憲
法發布の二つで廟堂の反響を受
け、敢然として冠を掛けて早稲
田の草履に長鳴するやうになつて
居た大隈さんの言説に見ると、
初めこれを知るとが出来る
のだから、即ち、明治十五年の三月
の閣議で、小野清君の關連會
事の各政治結社を融合して、木地
町の明治會堂に大隈さんが改進黨
の結黨式を挙げた時の豪語は何
うだ。即ち、その宣言に曰く
「幸福は人類の得んとを期する所
なり。然れども少數有る幸福は
我黨これを與めせず。一今から
思へば、當然の事を當然に爲さし
に止まるけれど、慶長藩閥に非
ざれば、人でないやうに思はれて
きた當時に於て、人類の幸福共通
を叫んだのは、唯野の人、大隈
重信の眞實な眞實に富む。これ
◆英雄由來矛盾性に富む。これ
は人類の幸福平等を叫んだ大隈さ
んは、あるまいか。(元)

WHEN COM

GUIDE

老侯大隈 (六)
二度まで縮尻つた外國行
大隈は、初めから新舊日本
の政界に活躍して、新文明に賛成
しようといふが如き、確乎不拔の
高邁なる理想を抱いて居た譯では
なかつた。即ち、藩閥の關係に
學んで居た頃の大隈は、流儀の
弊を牛童馬狗の呼吸に力め
て居りながら、お父さんの遺言に
従つて、長崎の海軍學校を始めて居
た關係上、父の言を聞きこみ、

### C. W.



營業科 目  
 造船、鐵工、汽機、汽爐、鑄造、  
 製帆、船舶修繕及船渠業  
**渡邊 船渠**  
 渠主 渡邊忠右衛門  
 横浜市神奈川町字渡邊三三三八一  
 電話 一千四百二十六番

## TOYO YA

PATENTED IN JAPAN  
 THE TOYO PANAMA  
 THE TOYO PANAMA  
 THE TOYO PANAMA  
 Hat and Braid Department  
 Cable Address, "Kamezen"  
**Hara Yushutsuten**  
 Bentendori, Yokohama, Japan  
 CODES USED—A1, A B C, 5th EDITION, LIEBER'S, WESTERN UNION AND PRIVATE CODES

WHEN COMMUNICATING WITH ADVERTISERS IT WILL BE TO YOUR ADVANTAGE TO MENTION "N. Y. K. GUIDE"

## 口説いて出奔

### 塾頭の副島伯を

藩主の認めた侯の逸材  
 蘭書で軍事研究中に  
 新知識を得た

人も知る百廿五歳生半端の主張者である丈けでも大隈老侯を蘭書の誘惑から呼び戻して、再び彼の一字に結ばれた口説きから偉大な大隈老侯を聞き度いものだと世人は思ふ、とまれ

**此機会に於て巨頭の生立ちやら逸話めいた物を書いて見るのも従前ではあるまい、**

蘭書で軍事研究中に新知識を得た  
 大隈侯の逸事(一)  
 蘭書で軍事研究中に新知識を得た

この者は、幼少であらうが、機織、孔子であらうが、機織の家来でない以上は、餘暇する事は要らぬと唱へて、此輩の浪人云はれる者は講談本にも跡を留めぬ程で、不都合な者は切腹する、友人が何うにか處置つける有様であつた、悠遠頭徹一殿の十嵐の中に八太郎大隈さんが、佐賀

弘道館の塾生となつたのは十八かの頃であつた、塾頭は故副島伯であつたが、先づ副島伯を始め同僚七八名を説いて長崎に脱藩した其本主人こそ、彼八太郎大隈さんであつた、池田の鯨龍を以て任して居た御本人は、早くも活大地に飛び出しランと駆けて見たかつたものらしいが、學者の副島

動かした所を見るに道理整つた意見をして吐いたものに見えるべく、此身分から人の頭を立てる爲めに、青年客を撃つて見角して、青年客を撃つて再び故藩に歸る取敢なつたが、時の家老中野數馬云ふ人は、藩主御殿に陳言して藩則を犯した彼等に武士の情に切腹を仰付けられ度いと、教訓型に言上するに、藩主は、「彼等はお前の家來か、予の家來かい?」暫らく手に

任して置け」と言つた儘ふいと座を立つた云ふ傳説を聞く、藩主も流石に名君であつたが、彼等青年達の氣概が如何に感服を投げて、偉らい所があつたか云ふ事、分る、八太郎大隈さんの實姉妙子さん

に、或る人が、八太郎さんは何時頃から偉らい眼に映じましたか云ふなら、弟が脱藩して歸つて來てから、餘程變つて居る奴たわいと思つた云ふ話した相違ない、某大隈家近親者の談である、後大隈さんが公然佐賀藩から長崎に留學を命ぜられた時、研究學問に外交にはあらで、隨時や蘭書であつたのだ、さうしては分るまいが元來大隈家は石火大砲指南を初めて居つた關係で、大隈さんは主として和蘭語に依つて新學の洋書を讀んだ、讀んで居る中に歴史學史に注意されて、後年其理想の外交壇上の世界は斯して十八九歳の此頃に生じたのであつた

# OTTO REIMERS & CO

No. 198

Telephone Nos. 20, 322 and 119

## OTTO REIMERS & CO TOKYO

1, Yuraku-cho Ichhome, Kojimachi-ku  
Telephone No. 1918 (Honkyoku) Telegraphic Address, "Kopp"

AGENTS FOR: Orenstein & Kopp  
Hamburg. Oberschlesische Eisenindustrie  
August Kloenne, Dortmund. Gewerkschaft  
Soehne, Mannheim-Waldhof. Steinsalzwerke  
Berlin, Anilin Dyes and Photographic Dept.  
Portland Cement Fabriken, Hamburg-Itzehoe  
Perfumeries. Springer & Moeller, Leipzig  
Sohn A.-G., Braunschweig, Photographic  
Liverpool.

P. O. Box 68  
Telegraphic Address: "MASUMASU"  
Yokohama

# MASUMASU

No. 69 Shichome, E

## General Importers and

### Imports:

SUGAR, WHEAT and Other GRAINS and WHEAT  
FLOUR, SULPHATE OF AMMONIA, NITRATE  
OF SODA, and Other FERTILIZERS, BEANS,  
BEANCAKES, HIDES, LEAD, TALLOW.

SUGAR, WHEAT  
TIMBER, SULPHATE  
and VEGITABLE  
COTTON GOODS

Branches, KOBE, TOKYO, OSAKA

WHEN COMMUNICATING WITH ADVERTISERS IT WILL BE TO YOUR ADVANTAGE TO MENTION "N. Y. K. GUIDE"

京都日出新聞

## 大隈侯と京都 お氣輕なお殿様

何時お越しの時でも三四十人  
前のお客膳部を用意しました

【中村樓女將の談】

大隈侯が京都に於ける時を記して記者は京都に於ける侯の定宿中村樓を訪へば女將の談は往時を追憶するの餘り聲も賑へて涙ながらに物語つたが談話中に侯の公平無私虚心坦懐の大徳であつたことがよくしきりに感ぜられる。

【中村樓女將の談】

「選下さい」と申されたが、大隈侯が京都に於ける時を記して記者は京都に於ける侯の定宿中村樓を訪へば女將の談は往時を追憶するの餘り聲も賑へて涙ながらに物語つたが談話中に侯の公平無私虚心坦懐の大徳であつたことがよくしきりに感ぜられる。

「選下さい」と申されたが、大隈侯が京都に於ける時を記して記者は京都に於ける侯の定宿中村樓を訪へば女將の談は往時を追憶するの餘り聲も賑へて涙ながらに物語つたが談話中に侯の公平無私虚心坦懐の大徳であつたことがよくしきりに感ぜられる。

## 大隈侯(五)

久光 山生

大隈侯は、明治維新の立役者として、その偉業を著した。その功績は、日本の歴史に刻み込まれた。大隈侯の生涯は、その偉業を著した。その功績は、日本の歴史に刻み込まれた。大隈侯の生涯は、その偉業を著した。その功績は、日本の歴史に刻み込まれた。

## 比叡山へ御登

秋風吹く時の比叡山。大隈侯が御登りなされた。その光景は、歴史に刻み込まれた。大隈侯の御登りは、その偉業を著した。その功績は、日本の歴史に刻み込まれた。

## 百二十五歳も

大隈侯は、百二十五歳も長生きなされた。その功績は、日本の歴史に刻み込まれた。大隈侯の長生きは、その偉業を著した。その功績は、日本の歴史に刻み込まれた。

## 大隈侯の政治改革

大隈侯は、政治改革を断行した。その功績は、日本の歴史に刻み込まれた。大隈侯の政治改革は、その偉業を著した。その功績は、日本の歴史に刻み込まれた。

## 大隈侯の外交政策

大隈侯は、外交政策を断行した。その功績は、日本の歴史に刻み込まれた。大隈侯の外交政策は、その偉業を著した。その功績は、日本の歴史に刻み込まれた。

分場 日四十四號 長第貳番貳六 店 阪 全 處 辦 代 專 店 販 會 社 東 東 海 上 古 河 古 店 賣 販 全 店 賣 販 全 店 賣 販

WHEN COMMUNICATING WITH ADVERTISERS IT WILL BE TO YOUR ADVANTAGE TO MENTION "N. Y. K. GUIDE"







大隈侯と本道

北海道は前後二回、官有物拂下に極力反対さる

北海道史編纂委員 河野常吉氏談
本道に渡來 したのの状況を見て八月東京に歸つた、

obe Akashicho ETZCKER, gent Address "KEN"

極力反対せ

大隈侯は政府内部の諸官と議合は

北海道には

注意を

ident: Yasuhei Mogi Esq. EXPORTERS, RETAILERS AND BANKERS.

HOME OFFICES

- Silk Dept) 30 Bente Dori Yokohama.
ing Dept) 30
ort and Import Dept) 28 Otamachi Ni-chome ,,
il Silk Store) 29 and 30 Bente Dori ,,
estic Dry Goods Store) 39 ,, ,,

FOREIGN BRANCH OFFICES

- 118 & 120 East 25th St., New York.
6 Rue Lafont Lyons.
Agent for Gt. Britain) 33 Old change London, E. C.

USERS IT WILL BE TO YOUR ADVANTAGE TO MENTION "N. Y. K. GUIDE"

明治二年頃の 大隈侯
(二八)
偉人の傳 紅秋山人談
然し飽きも國家有利の事業と確
信したからこれが素志貫徹力を
注ぎ、その筋に向つて顔に運動を
試みた。石油坑の掘鑿と云ふが如
きとは凡て民部省の管轄に屬して
居つたので民部省に出頭して請願
した。當時の民部省は大名屋敷と
稱し、今の宮城二重櫓前の廣場に
居た。侯爵は民部省の大輔であつた。
その時侯爵は民部省の大輔であつた。
その時侯爵は民部省の大輔であつた。

PIEPER, IMI, M
Head Office:
General M
Dr. Pieper & Flatau
Johann Maria Farina
Streichgarn Spinnerei
Albert Bruls
L. Klatt
Gebruder Feulgen
J. Hobson & Co.
Gebhard & Cie., A. G.
Dr. K. & Dr. O. Weil
Leon Teissier
Munchener Leistenfabr.
F. Kuppersbusch & Sohne, A. G.
Peter Wolters
Ostertag Werke, A. G.
Manuf. d. Verres a Vitres Glaces
& Verres Speciaux
Riquet & Cie., A. G.
Wilhelm Goehler
Minnemann & Bodeker
Hermann Koehler
Jose Batet Hijo
August Kreuzberg, vorm.
Pet. Jos. Kreuzberg
Simons & Reumont

ALSO FOR STEAMSHIP AND ASSURANCE COMP.
OPEN FOR ANY AND ALL BUSINESS CORRESPONDENCE SOLICITED

WHEN COMMUNICATING WITH ADVERTISERS IT WILL BE TO YOUR ADVANTAGE TO MENTION "N. Y. K. GUIDE"



畏侯

大正四年九月創立五十年記念祝典を挙げて

自動車

(一六)

偉人の俤

紅秋山人談

日本でこの一番に自動車を通り越したものは何物であらう。明治三十三年頃のことであらう。久須美博士と共々、横濱へ向かい、

大の愛禽黨

安田翁を説く

安田翁の愛鳥は、東京でも有名となつてゐるが、最初の方は、鳥類などにあつた。安田翁の愛鳥は、鳥類などにあつた。

General Manager Cable Address, "Laffin" at Yokohama and Hakodate. n and Foreign Shipping n Merchant Naval Contractor, Stevedoring, Coal, Water and Ballast

ADVERTISERS IT WILL BE TO YOUR ADVANTAGE TO MENTION "N. Y. K. GUIDE"

限侯 八大限判官事 横須賀製鐵所 當時は江戸城は明使になつたが、いひ、義経は上野に可集し、川島には、榎本武揚の率ゐる大艦隊が、

幣制整理の大功績 第百銀行頭取 池田謙三氏談 大隈侯の財政整理に直接間接の功績は枚挙に遑ないが、就中、

侯の貢献 藤山雷太氏談 財界に對する 大隈侯は、天賦の雄才を備へて、少くも、

WHEN COMMUNICATING WITH ADVERTISERS IT WILL BE TO YOUR ADVANTAGE TO MENTION "N. Y. K. GUIDE"

の代時橋子雄 侯隈大

壯士の荒膽を挫く

豪膽ぶり

家に在つては大酒を傾け 明々杜甫山陽の詩を高唱 豪奢を攻撃された 茶室の珊瑚の壁は一圓

雄子橋時代の大隈侯に就て當時侯の豪傑であつた渡邊氏は...

方々でも壯士が居て誠にも物産が豊富で金沢に着くと侯府は東洋の京都と云ふべきであらう...

今にも組打 ちがはまりはせぬかと思ふ程の勢ひで十一年の政変の際には北海道から先帝の御供へ御京になつた日の真夜中...

陸貨物運輸業 朝松組 店 横濱市本町六丁目 八拾壹番地 電話 一七〇〇 振替口座一七、五二六 張所横濱市神奈川驛前 電話 四八五

NOSAWA & CO. GENERAL EXPORTERS and IMPORTERS YOKOHAMA, KOBE, TOKYO, TAPEH (FORMOSA) AND LONDON

WHEN COMMUNICATING WITH ADVERTISERS IT WILL BE TO YOUR ADVANTAGE TO MENTION "N. Y. K. GUIDE"

主張して断かなかつたが、それを大隈侯の親友副島と語らう所があつて...

度膽を 扱いたもの、さばれ大隈侯は此際州の官署あつて二年を経つて世の聲は一轉して王政復古の大勅成就した...

有司専制のボロが出たを見て 隈侯獨り憤を發し憲法を提示 明治十四年政變の一幕

この頃は明治十四年政變の一幕が展開された、政論は急ち後の所論を開設するの御勅諭の發せられたのは、然し侯は此際心に...

Foreign and Domestic TOW YOKOHAMA, JAPAN. Tels. 1750 "Shimbashi" and Reliable Agents at all Principal Ports throughout the World.

WHEN COMMUNICATING WITH ADVERTISERS IT WILL BE TO YOUR ADVANTAGE TO MENTION "N. Y. K. GUIDE"

雄子橋時代の代  
大隈侯

壯士の荒騰を挫く  
豪膽ぶり

家に在つては大酒を傾け  
豪奢を攻撃された  
茶室の珊瑚の壁は  
一升が唯の一圓

雄子橋時代の代  
大隈侯  
雄子橋時代の代  
大隈侯  
雄子橋時代の代  
大隈侯

今にも組打ちが始まり  
はせぬかと思ふ程の勢ひで  
四年の政変の際には北海道から先帝  
の御代で御座りなつた日  
田(寛政)さんが持つて出た  
つた日宮中と有藤川橋へ私  
供で参りますとモウ藤川橋が固くて  
入れませんと云ふ方です  
口には出されませんが

Yangtze Ir  
Royal Exch  
London & I  
No. 70 Mair

TRADE MARK  
Codes used: A1, A B C (4th and 5th Editions), Hawke's Premier Cypher, Lieber's Official Vocabulary, Western Union, Valler's Twelve Figure System, Parker's Safeguard Twelve Figure Code.  
**O. GENERAL EXPORTERS and IMPORTERS**  
YOKOHAMA, KOBE, TOKYO, TAPEH (FORMOSA) AND LONDON  
Goods, Formosa, Oolong and Japan Green Teas, Straw, Chip and Hemp Braids, Beans, Peanuts, Chillies, Beans, Vegetable Wax, Oils, Loofoahs, Ginger, Isinglass, Paper, Buttons, Tobacco, Glassware, etc., etc.  
No. 57 Main Street, Yokohama  
WHEN COMMUNICATING WITH ADVERTISERS IT WILL BE TO YOUR ADVANTAGE TO MENTION "N. Y. K. GUIDE"

限侯生涯の起伏 (二)  
藩禁を犯して哀れ捕はれ  
櫻州山人が将来を断じ大吹聴  
英公使を喋り倒した事  
押さへられ ませぬ天下の重  
藩禁を犯して哀れ捕はれ  
櫻州山人が将来を断じ大吹聴  
英公使を喋り倒した事  
押さへられ ませぬ天下の重

限侯生涯の起伏 (完)  
有司専制のボロが出たを見て  
限侯獨り憤を發し憲法を提示  
明治十四年政變の一幕  
限侯獨り憤を發し憲法を提示  
明治十四年政變の一幕  
限侯獨り憤を發し憲法を提示  
明治十四年政變の一幕

Foreign and Domestic Forwarders  
YOKOHAMA, JAPAN.  
Invoices collected against delivery of goods.  
Small packages forwarded and delivered to address in all cities in Europe and U.S.A.  
Tels. 1750 "Shimbashi" and Reliable Agents at all Principal Ports throughout the World.  
WHEN COMMUNICATING WITH ADVERTISERS IT WILL BE TO YOUR ADVANTAGE TO MENTION "N. Y. K. GUIDE"





大隈と云へば、長崎の藩士で、藩政の改革を主張した。藩政の改革は、藩の富強を期するに必要である。藩政の改革は、藩の富強を期するに必要である。藩政の改革は、藩の富強を期するに必要である。

**CO.**  
Telephone: No. 2618  
4th & 5th Edition.

**新聞**

**EXPORTERS OF**  
**Tagal Braid,**  
**leathers etc., etc.**

大隈と云へば、長崎の藩士で、藩政の改革を主張した。藩政の改革は、藩の富強を期するに必要である。藩政の改革は、藩の富強を期するに必要である。藩政の改革は、藩の富強を期するに必要である。

**CHEE**  
AND  
DORES

**IONER**  
**LIER**

**E RATES**

**St., PENANG**  
No. 365

ENTION "N. Y. K. GUIDE"

**125-40**

**参議院**

伊勢音頭を拜ませたり  
逝ける大隈侯

立派な西洋館

藩の同僚達に

如何にも天を覆すまで

Automobile Garage and S  
Punchbowl and King S

H. BASTIAN FERNANDO  
Import and Export  
MERCHANTS

The Leading Exporters of Ceylon Plumbago

COLOMBO  
Business Solicited

**Reynolds Motor Company**

DIRECTORS  
M. J. MURPHY, President  
WALTER S. RUSSEL, Vice-President  
A. MACOMB CAMPAU, Sec. & Treas.  
HOWARD E. COFFIN  
GUIDO G. BEHN

**DETROIT, U. S. A.**  
Western Union Code — "REYNOLDS"

**Kaitsu Gomei Kaisha**  
97 Kaigandori 2-chome, KOBE, JAPAN

Custom-House Brokers  
and Forwarding Agents

HEAD OFFICE:  
No. 2 Kitanakodori 1-chome, YOKOHAMA

WHEN COMMUNICATING WITH ADVERTISERS IT WILL BE TO YOUR ADVANTAGE TO MENTION "N. Y. K. GUIDE"



めは軍事の問題等は到底候には分るまいと思つて居つたが、後でだん／＼聞いて見る矢張り深い理解のあるのを知つた、そこで候を麻布の職場に待たせ候て候つた。ここにその時將校に話された論旨には僕の反対意見を持つて居た點もあつたので、僕が候の説を論議したと云ふ事も立つた。だが兵卒に話された論旨には至極同感だつた、その後候は旅行の序に度々軍隊に臨んで國防問題を吹されたが、国防論は、個人は強くなければならぬ、國家も強くなければならぬ、強いといふこと、それが第一の要件だといふ一言に立脚して居る。例の二個師團増設問題が大隈内閣の時に解決されたのは世人の知る通りだ。尙候は帝國軍人後援會の會長として遺族の救護、慰問、軍事思想の普及獎勵の爲に盡されたことは非常に感謝して居る次第である。

### 民政の偉人 吳景濂氏談

大隈侯を失ふは實國の政治上有力の元老を失ふので友邦間に於ては甚だ遺憾に當へぬ事は光緒の十四年渡日の際一度侯を訪て其誠を聞いた事がある事、個人としては大隈侯の人となり甚だ敬服して居る候は實に實國民政の發展に於ける侯の勳功の大なるは言ふまでも無い、侯が百二十五歳で唱へて八十五歳で終るの精皮肉であるが丁度支那では伍廷芳氏が百五十歳で唱へて目下八十二歳で引退して居る候の現時總理代理を勤めて居るの嗜好の對照である、山縣公も重病の事だが日本の元老も漸次凋落する模様である、元老を失つても新日本には直接政治上に影響あるのは、無形には民主主義の勃興と軍閥の凋落に影響があるだらう(上海特電)

### 東洋で人物

廣東外伍廷芳氏談 大隈侯は實に日本の人物なるのみならず東洋の人物である此人が今や長逝したことは惜むべきに至りである、大隈内閣は二十一箇條の要求を交那に致し遂に兩國の間に深い紛糾の種子を蒔いた此人にして此事をやつたのは實に遺憾であるが是れは眼孔の極めて狭い日本人の缺點として止むを得なかつた。

### 逝ける大隈侯 (一) 『である』と断言する人

文學博士 二宅 雪嶺 百二十五歳を口にし、相應に元氣で八十五歳まで生きたのは、大隈侯の殆んど總てを表はして居る。侯は理想を描けば随分高く所謂高遠の理想をすべきであつて、それで實行となるや頗る手近しい所で安心し理想を忘れたかに願つて理想を描くにして徒らに想像を逞くし出故郷を言ふのでなく、成るべく合理的に考へやうとし、唯まだ確定して居らぬのを確定したらく説くので法螺吹きやう思はれるが、普通の法螺も違ひ必ず何か根拠がある、壽命に就ても武内宿禰が三百歳であつて斯く長命し得る言はず、動物は成熟期の五倍生き得る言ひ、單純な傳説に據らず、科學に據らうとする。科學で證明されてをらう疑問に屬するのを平氣で明言するところに面白味もあり缺點もある。それで

### 山東交渉に關する

### 我政府の訓令 十日閣議で確定

平盛領會議に於ける日支兩國の山東交渉は山東鐵道の處分問題で行儀が全權より訓令を仰ぎ來つたので十日閣議を開き我が方針を確定し更に外調に報告する所あり夫より全權に向ひ訓令を發するに至りたるが確定する所に依る。其内容は左の如きものである。(東京電報) 一、日本は英米側の好意ある調停ならは喜んで之を受けるも我れより進んで支那と共に恰も原告被告の關係に立つて其仲裁を受けることは之を欲しない。 二、日本は元々支那側の要求に應じて山東鐵道を日支合辦に譲歩し今更に借款鐵道に近歩したものであるから何國の調停ありとも此上更に支那の云ふ如き即金即賣なきこといふ條件には斷じて譲歩することは出来ない。 三、山東鐵道の借款額は約三千萬圓とし約十五年借償第十六年目からは一部の償却を承諾す。 四、山東鐵道の會計主任教師長等に日本人を使用する件は既定方針の通りである。

言ふの相共に働いて来た人達の中で若いのが澤山死に、壯年を喪つた人が、死ぬか判らぬのを運んだに據る。明治維新以來政府に於ける同僚でも、其後改進黨を造つた時の黨員でも、若いのが早く死し死ななかつても衰へて居る。最初の改進黨黨員名簿百餘名中大部分は過去帳に遺入つて居る。そこで若い者を見て自分より長生するものと思はず、長生するやうに言ひませず、我輩の方が長生きする言ひたりする可能性があることは敢て試みさへすれば得るものと思つて居る。舊日本新聞社社長岡野が死んだ時「陸は意氣地ないではないか、死んだでないか」と言つた、幾分が氣力で生き伸び得るも心得たところがある。科學で證明されても百二十五歳の可能性を認めると共に、自分でさうならうと思ふのであつて、其處が科學ではなく早合點して決めた了癖がある。自ら百二十五歳生るやうに言ふ時人が眞面目に言ふのでないと思ふが、侯は之を洒落のやうに取扱はず、何處までも言ひ張るのを憚らぬ。それならば必ず百廿五歳生きる積りであつたか云ふさうでなくそこは頗る諦めよく人は何時死ぬか知らぬを決めて居り、生死に對しても未練がない、是亦經驗上人が何時死ぬか知れぬ知つたからであり、時として自分の身體の苦情を言ひ病弱云ふことだと言つたりし、人が百二十五歳はさうか言へば單に笑ふに止まる。要するに百二十五歳の可能性がある、之を試みやうの念がある、同時に生死の測り難いを知り明日もも知れぬ、何時死なうと平氣である、近頃特に諦めたらしい。それでも特別に老せず、八十五歳まで生きたのは生存力の豊かなことを示して居る。百二十五歳を口にしたが爲何でも口程でない言はれるが、壽命でも多くの人の眞似の出来ぬだけのところがある。普通後後つて居るながら口に唱ふる事が更に大きいので、加減のこまを言ふやうに思はれるが、いかに減でなく自分で大抵それでよからうと認めるところをよい言ふのであつて「である」と言ふところの缺點がある。言ふやうに言ふべき所はさうして居れず、直ぐ「である」言ひて居る、直ぐ「である」言ひて居るは學術家であり、「である」と言ひするところに政治家になり、普通の政治家よりも論調が大きく切りが着かず、それで兎角面角が起り易い。 生涯の事が其の型になつて居る、自らの能力を以てせば約そ人のなす所で出来ぬ筈がない、信じて居り、それで眼が利き物が判るので

簿記帳製造 歐、和、諸印刷  
寫替手形、約束手形  
大阪江戸橋 林歐文堂  
電話土佐境 長九五五番 八九五六番  
一八九一番 振替大阪 一六三番



百二十五歳説を口にしつゝ相應に元氣で八十五歳まで生きたのは、大隈侯の殆んど總てをばはして居る。侯は理想を描けば随分高く所謂高遠の理想ミすべきであつて、それで實行するや頗る手近しい所で安んじ理想を忘れたかに観ゆる理想を描くは徒らに想像を逞くし出故を言ふのでなく、成るべく合理的に考へやうとし、唯未だ確定して居らぬのを確定したらくしく説くので法螺吹きのやう思はれるが、普通の法螺吹きと違ひ必ず何か根拠がある。壽命に就ても武内宿彌が三百歳であつて斯く長命し得る言はず、動物は生熟期の五倍生き得る言ひ、單純な傳説に據らず、科學に據らうとする。科學で證明されてをらす疑問に屬するのを平氣で明言するところに面白味もあり缺點もある。それでも生熟期の六倍説即ち百五十歳の

# 逝ける大隈侯(一)

『である』と斷言する人  
文學博士 三宅 雪嶺

勲定になるのを採らず、百二十五歳に達する等勞めて確實を期するところがある、單に大きな事を言ふのではない。  
自ら之を説いて自ら斯く生伸び得るに於ては、又は坐興に説き洒落の意に於ては、其邊の明白を欺くところにも侯の特色がある。侯は科學の知識を好み之を理解するの能力があるが、研究するとは出来ず、早く斷念しそれで可能性を認めるのであつて、自ら百廿五歳生き得る言へた事もあらう。本來自身の能力の優つてをるのを誇り、普通以上の事を爲すに堪へる命も或はさうならうとしたらう。後には多少少少氣味になつたれ青年に對し自分が老人で早く死する言ふが如きを言はず、自分の方が長生きするやうに語つた、是言ふのも相共に聞いて来た人達の中で若いのが澤山死し、壯年

老年に對れが早く死ぬか判らぬのを懸念したに據る。明治維新以來政府に於ける同僚でも、其後改進黨を造つた時の黨員でも、若いのが早く死し死ななくても衰へてをる。届出の改進黨員名簿百餘名中大部分は過去帳に遺入つてゐる。そこで若い者を見て自分より長生きするものと思はず、長生きするやうに言ひもせず、我輩の方が長生きする言つたりする可能性あることは敢て試みさへすれば爲し得るものと思つてゐる。舊日本新聞社長陸羯南が死んだ時「陸は意氣地な人ではないか、死んだでないか」と言つた、幾分か氣力で生き伸び得ると思つたところがある。科學で證明されてゐなくとも百二十五歳の可能性を認めると共に、自分でさうならうと思ふのであつて、其處が科學ではなく早合點して決めて了ふ癖がある。自ら百二十五歳生るやうに言ふ時人が眞面目に言ふのでないと思ふが、侯は之を洒落のやうに取扱はず、何處までも言ひ張るのを憚らぬ。それなれば必ず百廿五歳生る積りであつたか云ふさうでなくそこは頗る諦めよく人は何時死ぬか知らぬに決めて居り、生死に對しても未練がない、是亦經驗上人が何時死ぬか知らぬに知つたからであり、時として自分の身體の苦情を言ひ腫病云ふことだと言つたりし、人が百二十五歳はさうか言へば單に笑ふに止まる。要するに百二十五歳の可能性がある、之を試みやうの念があるに同時に生死の測り難いを知り明日をも知れぬとし、何時死なうと平氣である、近頃特に諦めたいらしい。それでも特別に老せず、八十五歳まで生きたのは生存力の豐なことを示してゐる。百二十五歳を口にしたが爲何でも口程でない言はれるが、壽命でも多くの人の眞似の出来ぬだけのことがある。普通優つて居りながら口に唱ふる事が更に大きいので、加減のこを言ふやうに思はれるが、い加減でなく自分で大抵それでよからうと認めるところをよい言ふのであつて「であらう」と「である」と公言するところに缺點がある。「であらう」言ふべき所をば「である」居れず、直ぐ「である」と斷言して了ふ。「であらう」では面白味が少く、さう云ふ假設では幾らも説く者はあり、それを「である」と斷言して疑ひを容れぬので人の注意を促すに足る。「である」なら學術家であり、「であらう」なら普通で政治家となり、普通の政治家よりも輪郭が大きく締りが着かず、それで兎角面倒が起り易い。生涯の事が其の形になつてゐる、自らの能力を以てせば約そ人のなす所出来ぬ筈がないと思つて居るので眼が利き物が判るので

簿記帳製造  
歐、和、諸印刷  
大板江戸橋  
林歐文堂  
電話土佐堀 長九五五番  
八九一五番  
振替大阪 一六二二番

大隈侯は明治十四年官職を辭し、翌十五年改進黨を組織し、更に東京專門學校を設立して後早稲田大學を改稱した。一方は板垣の自由黨より考へ付き、一方は福澤の慶應義塾より考へ付いたのであつて新派の身として自然に考へ及ぶ所であるが、普通の順序よりせば實業方面にでも出さうな所をば、此に出でずして彼に出でた所尋常ならぬ見識を具へて居るのを明かにする。井上でも、後藤でも辭職して大金を儲けやうとし、何れも才力ながら士族の商法で失敗した。大隈は商賈にかけてはより巧み思はれるが、商賈の眞似をせず、それで相應に裕福なる生活を送るの何に由るか。藩長藩閥側で頻りに穿鑿し、何ミかして權道を絶たうとし、遂に思ふ様に往かなんた所がある。岩崎との關係は其筋で説き、一般世間でも察した所であつて、其後も關係があるに喩されつゝ如何なる關係か之を明かにする者なく、時として黨所

# 逝ける大隈侯 (三)

## 板垣と福澤を兼備

文學博士 三宅 雪嶺

大隈侯は明治十四年官職を辭し、翌十五年改進黨を組織し、更に東京專門學校を設立して後早稲田大學を改稱した。一方は板垣の自由黨より考へ付き、一方は福澤の慶應義塾より考へ付いたのであつて新派の身として自然に考へ及ぶ所であるが、普通の順序よりせば實業方面にでも出さうな所をば、此に出でずして彼に出でた所尋常ならぬ見識を具へて居るのを明かにする。井上でも、後藤でも辭職して大金を儲けやうとし、何れも才力ながら士族の商法で失敗した。大隈は商賈にかけてはより巧み思はれるが、商賈の眞似をせず、それで相應に裕福なる生活を送るの何に由るか。藩長藩閥側で頻りに穿鑿し、何ミかして權道を絶たうとし、遂に思ふ様に往かなんた所がある。岩崎との關係は其筋で説き、一般世間でも察した所であつて、其後も關係があるに喩されつゝ如何なる關係か之を明かにする者なく、時として黨所

社會に這きぬければ、大隈は學校を遺したと稱せられ、是れも確に責れが目の利いたところ云へるが、學校が盛んになつたので設立者を買立てるのは如何にも世俗の見解に止まる。一大人物が居らねば私立學校を設立し得ないか。明治大學でも、中央大學でも、法政大學でも、特別に一二の人が無くて設立されて居るでないか。早稲田大學が大隈の力で成つたところで實め上げるのは、慶應の福澤と同じく、聊か考へ物に關する。小野が大隈に説いて資本を出させ、それで學校を建てたと言へぬでない。後の學校に於ける關係は資本家としてないか。根津氏の武藏野高等學校に於けると同じでないか。是れは、

所で根津と連つて考へられるのは單純なる資本家でなく、一種の教育家と見られるに基く。學校で何を爲すか、校長は名譽職に止まり、事務も執らず、教職も受持たず、それで名譽職のみ思はれぬのは、學校の實質に就て理解があるか考へられるの外、直間接に學科と關係ある思想を述べず發表して居るに因る。本來自らの能力を得、世界何處へ往つても負を取らぬと心得、何でも知らうとする所があり、政府に取立てられて居る間外交及財政に才能を伸ばし、政府を去つた後各方面に才能を伸ばさうとし、政局に當らぬだけ自由に意見を發表し、特に新機運に着眼するを以て常に青年を鼓舞する所があつた。若し後に演説する程早くから演説したならば、改進黨も更に景氣を加へたであらう。政黨を組織した關係に演説せず、寧ろ全く演説らしい演説せず、後に學校關係で演説し、遂に政治運動で演説するやうになつたのであつて、演説が政治向よりも幾層か廣い範圍に於てするに適し、社會教育に云ふに於て特に適して居た。早稲田大學で特別に演説せぬでなければ、それさ、社會教育の形に於て、廣い問題で説き、社會の一部としての早稲田學園に反響する順序になる。それでも學校に關係ないでなく、明かに關係がある。且つ早稲田大學に何事を爲すもなしに關係を固くし職員を引き纏める所何等かの力があるのであつて、學内の騒ぎも之に關係するが、何ミ云うても多くの校友と切つても切れ

す、宜いか悪い、か批評は様々ながら、人格の影響を打消すことが出来なかつた。職員は十人十色とし、多數の上に大隈總長は三印象の著しいのが無く、其の主なる點は演説にある。演説は連れ走せに始め、それで人並以上に巧みに、場所相應にするこゝろ巧みなのがないとするが、雄辯として賞むべきものでなく、夫よりも座談の方が一層巧であつた。座談の種類があり、最も普通なのは幾人をも一緒に集め、皆の聴くやうに話るのであつて、單に話を聴かうとするものには、此上もなく面白く、それが評判になつた。人の言ふことを聴かず勝手に話るので、要談を望む者に迷惑を及ぼし、幾らか迷惑になつたに相違ないが、全く其邊の事を辨へぬのではない。眞に要談ならば要談らしくするけれど、普通に集り來る者は要談して知れたもの、何でも愉快に面白く話すれば宜い云ふ位の所であつた。唯眞の要談は何ミか辨するにせよ、何處から眞の要談になるか、随分要談を認むべきものをば一般訪問と共に取扱ふが爲め、或一部分で當惑し、疑て夫れが政治界及び其他に於ける變りや素すやうなところがあつた。若し要談と閑談を區別し、要談に身を入れたならば、肝要の事や破裂に終らずに済んだのがあらう。折角馴付けて始末を付けやうとするのに、始末が付かず、足下から鳥の立つ様な騒ぎが起つたりした。肝要の點に注意深くても、右の爲此邊に注意が足らず、人が一生懸命になる所を識もなく通り過ぎる云ふ嫌がある。併し其處に氣前が大きく、尋常政客の到底企て及ばぬ所を見る。注意が足らぬので關係者が時機を失ふことがあつても、誰でも來い、何でも來いとの態度で相手を遣はさず、多數に愉快な気分を持たせて歸らせる所、狭くて政界、廣くて社會に勢力を張るに與つて居る。話したくて仕方がなく、雨降つて訪問客がないのは無聊を感ずることなく、への字の口から先に生れたことも餘りであると言はれたが多辯のみでも其眞似が出来るものでなく人並超つて知識があり、場馴れて居らねば出来ぬことである。要談向に對してこそ餘り思はし

告謹へ家醫

白檀油代用劑

コニサルピン

製造販賣元 大阪北區菅原町 三友製藥合名會社

一手販賣店 大阪東區道修町 武田長兵衛商店

關東代理店 東京日本橋區本町 小西新兵衛商店

一珠露・液原一

夏 送 献 文

# 逝ける大隈侯 (四)

## 立派な世界の紳士

文學博士 三宅 雪嶺

好好きであつて相手は手はず話しかけ、大隈の口にも困る言はれたりしたが、唯お徳舌云ふばかりでなく、世話を為すお徳舌する事も随分多く、それで種々の事業が成立して居る。何や何や侯の關係して出来上つたことが可なりである。關係しなくても出来るのであつたと言はる言へ、兎も角關係して居り、其關係で仕事か掛つた所ないせぬ。早稲田大學で詰り世話を出来上つたのである。婦人教育に於ては並べ言はれる日本女子大學も其の世話を兼ねて居る。大隈の世話は富にならぬと言はれ、富にならぬことがあるにせよ、富になつた事あるを打消すことが出来ぬ。度量が大きく、大抵のことは受込まうとするが、然う何でも受込めるものでなく、其中で自己區別する所がある。矢張り社會及び世界の進運に着眼し、世間よりも一歩先に行かうとする所がある。何でも受込むやうであつて宜い加減に扱つて置くの、何等の勞を惜まず成るべく面倒を見やうとする所がある。依頼者の努力にも依るのであつて承諾したて其儘にして置けば忘れられて了ふ。類に引張り出せば随分乘氣になつて働き、女子大學の寄附金募集に肩を入れ、早稲田の寄附金の邪魔になつた様な事もある。

時として人の失望を招くのは金錢關係であつて、一廉富貴の權へして居りながら何程も金を出して呉れぬの不平が出た。金錢上で世話にならうと思ふた者は失望した方が多からう。毎月の生活費が幾千圓に上るのに一支出さぬは酷い云ふのがある。此邊は性來老西癖等と違つた所もあるが、溝に金を捨てる様な事をしてはならぬ。極め込んだ所もあらう。何でも効果が見えなくなつたらぬ。効果が見ゆる所に力を入るが、それでも金を出さずとも、富貴に金を出さず方が遙に有効な見定めたりしい。自分は比較的立派な生活をして居つても、大金持云ふ譯でなく、金を出しても知れたもの、身を詰めて役に立ぬ金を出さずには、有餘の所から金を出さずのが雙方に有利したらう。勲定高が雙方に有利したらう。勲定高は可なりは無慮であり、何處でも出さうな所に依頼状を出すを憚らず、大隈侯の添書を見るに及ばぬと言ひ、或所では無効の形であつても、夫でも多數の上では効能があり、關係事業で寄附金の集つて居るのは何程か侯の力に依つて居るに違ひない。寄附金の集り高が少いが、誰か百萬二百萬と云ふた額を寄附して呉れまいか云ふのがあるが、夫れ程のとは安りに望むことが出来ぬ。三四百萬圓位のとほは確かな寄附を集めなくては一人て辨ずることが出来ぬか、大隈侯自ら肌を抜いたら宜からう云ふ如きは、不可能を望むことに

なる。それを承知する程ならば彼の如き體面を維持することが出来ず、貧乏をして富貴に添書を出しても應じ手がなからう。岩崎の關係があるでないか、貴族的の體面をなすでないか云ふけれども侯の名で成し遂げた事業が其の關係に於てするのがある。金が無いと知れては、金持連が相手にせず親展書持参で出掛けても、支那捕ひを喰はして仕舞ふ。金さへあれは出来る云ふもの、侯の助力でなくては出来ぬとも種々ある。南極探検の如き随分難題であり大隈侯の難題だとも言はれるが、全く不成功云ふのでなく、大隈侯が肩を入れたればこそ日本船が兎も角南極の地を踏んだのであつて、確に常人の出来ぬことを成し遂げたことになる。大富貴の目から見れば大金のやうであるが、其の端金を動かすものがなく、大隈の世話を勤め、機々の文化的事業が成立した。自分で損をせず人の金で仕事をすると云ふけれど自分の金で何れはこゝろであらうか。大隈侯が身銭を切らず、それで大きな額をする云ふのは、身銭を切るよりも多くの事業を成して居るの考へず、乞食根性を以て人を判断するのである。是れ皆人を世話してのこころであるが、自分でも何等かの事業を爲すの意がある。他の或人々の如く蓄財の慾が少く、何等かの事業の爲に金を要し、之を存へやうとして、詰り金を目的とせず、何處までも之を手段に止めて置く。それで己れ自ら何を成すか云へば、様々の考へがあつたらうが、晩年の事業として著述を選んだのも他違つて居る。自ら能力を認め、又相當の能力を備へ、大著述を取つて居る。開國五十年史にしても、讀本にしても其の試みである。あれ位のことでは知れたもの云ふが、他に之を取つて得る者が無いでないか。五十年史は今日から見ても頗る調法ものである。自らは東西文明の融和に意があり、之を完成せやうとして出来たか何うか。若し更に金に豊であれば、世界有数の學者と謀り全世界文化史を編纂することにたつたかも知れぬ。侯はこの頭腦は

### 明日の朝日グラヒツク

十五日發行朝日グラヒツク第五十三號目次左の通り  
十日發行した大隈重信侯▽選政宮殿下が御訪問の答禮便して來朝の佛國ジョツフル元帥▽昨年八月十八日御誕生の李根殿下第一王子李晉殿下▽浪花座初春興行本社小説海海の極々まで▽劇 大隈北海道トランプスト修道院天使園の場▽華の北陸地方小學生の通學委▽東京大相撲春場所の人氣の新大關源氏山さその妻女▽本社後援第三回伊吹山スキ大会▽裏面廣告

日曜附録(本紙全一頁大) 目次左の通り  
サロン・オート・オトニヌを覗く(正宗徳三郎)▽わたしの子供たち(三宅やす子)▽幼児の泣聲▽室内裝飾家具▽この頃の玩具▽讀切譯談 谷風の血玉(小金井眞洲)古家新書▽カチキ工場を訪ねて▽寫眞IIサロン・オートニヌ出品書 食堂の窓(チネテフ)▽童話「木」白鳥省吾▽俳句

完全なる衛生的な美容料  
**おのり花香油**  
本舗 大阪 松本竹商店  
既に定評ある美容料  
**ローリングクリーム**

# 大隈侯の事ども

其壯時より晩年まで  
大木遠吉伯談



所謂維新の功臣が初めて任官したのは應慶四年春で當時是等を武士と言ひ各藩からは藩中に於ける門地の高い人が出た之に反し佐賀では副島、大隈、父、江藤など佐賀士族の若輩が出た是等を參與と稱し皆直衣を着て出仕したものが副島の如きは着なれぬ直衣の裾を踏んで顛倒かへるやら所謂林猿にして冠する連中とは云へ皆相當に活躍したものと先づ盛譽して西大久保、小松の徒長州では大隈、木戸、廣澤、土佐等は後藤、板垣等名士の間に伍して臺も色なく遣つて除けた其中大隈の事があり江戸を東京と改め政治の中心は又此處に移つた

東京に来てから大隈侯の振出しは大隈大輔であり私の父は東京大参事になつたが夫以前に大隈侯は外國裁判事父は軍務官判事などいふ役を勤めた此の判事といふのは今の司法官の夫とは全く別物であつた又江藤は刑部大輔に任じた大隈は今の次官で長官は何れも大名か公卿がなり府知事は烏丸大参事、大隈侯の長官大蔵は伊藤、大隈の伊藤宗城公で實務は全く大隈、大参事的手中に在つた斯う役副は決つても明治の初年は侯も父

も同郷の關係で餘り議論や衝突はしなかつたが其後責任の地位に進むに伴れ江藤も副島も大隈も父も往々にして喧嘩をした

回而して大隈侯が父の仕事に就て命懸の助太刀をして呉れたのは維新後の學制大改革の擧に對してあつた明治五年父が参議文部卿の時全國の寺小屋を廢して大中小學を設置し同時に師範學校及女子教育の大計畫を立てたのであるが先立つものは金で生憎政府に金はなし國事は多端なりこんな大計畫も何等施す術が無い恰も大隈大輔を去つた大隈は其當時内務卿、榮轉して井上が其後を継ひ何と云つても金を出さうと云はぬ然るに大隈内務卿は父に加擔して極力井上を威嚇壓迫した其時文部の要求額は八十萬兩といふのが大隈が外遊中で不在であるに乘じ井上が主張つて却々言ふ事を聴かぬ之に對し大隈の言葉が面白い

國費が足らぬと云へは夫れ迄だが出来ること云へは出来るんであるんである

さて前長官の威光が無暗に井上を壓迫した結果到頭井上は引退するに云つて怒り出した井上の辭職するのは長州側に取つては大事である

勿論重要人物ではあり遂に三條公が中に入つて調停したにも拘らず大隈が何處迄も首を横に振つて結局辭職させて了つた今の澤澤が官を罷めたのは此時の事であつた

回偕て井上の片は附いたもの、如何に大隈でも空言では済むまい井上が無いといふのを大隈は他處にも有ること云ふのだから有るなら何處に有るか一ツ大隈に遣らせて見ろといふので今度は大隈を井上の後へ据ゑるに候は着任早々省内の組織を一切作り直した上八十萬兩の金を出した加之江藤司法卿の要求した司法部の費用迄も工面してマンマに反對派に鼻を明して了つたのであるその一面には當時御者も抗する事の出来ない陸軍費にも切り込み見事に長崗の砲を打へ付け大に藩閥打破の氣勢を揚げて今日に至る迄侯が潑刺たる勇氣を持続された如くその當時内閣に在つて侯の正面に立つ者は一人も無い有様であつた侯のお蔭で江藤も父も共にその目的拍子を達放する事が出来た譯である、其後に至つて——是程なく言へば——侯と父とは常に意見が相違し副島が調停するかと思へば又副島と侯との間に衝突を來して江藤が中に入つたり四人の間には時に種々な出入りもあつたのである侯の一代は始終藩閥打破に在つたその大隈に在るに内務に在るに將又外務に在るに抑々又總理たるを問はず

政治の一面には必ず此の心を以て一貫した様に思はれる



# 大隈侯の事ども

其壯時より晩年まで

大木遠吉伯談

回其後明治十四年侯が野に下つた動機は今日の議會政治と最も深い因縁を持つて居る西南の役後板垣が立憲代議制を主張してから所謂國會願望者が輩出し政府も茲に民論を參酌するの必要を感じたので當時の參議に向つて各々意見を徴する事となつたを以て議堂の主眼たる有栖川宮三條岩倉の諸公、參議たる陸軍卿大山、海軍卿川村、内務卿山縣、工部卿伊藤、司法卿父等から各々岩倉公迄意見書を出した其の要領は國會は開設すべく代議政體は實現せしむべし但し先づ十年間の期間を準備期として種々の施設を爲し之を全うして後國會を開設すべしといふのであつた此中山縣公の趣意に變りはなかつたが準備として地方議會を開き訓政を積み然る後國會を開くべきといふ様な意見である斯様に各參議の意見書出揃ひとなつた所が大隈侯一人は何時迄も意見書を出さないので岩倉公から催促したところ侯の曰く「自分は親しく御前に於て面陳したいのである」岩倉公は又「夫れは約束が違ふ初めに意見は必ず書面に出せと言つたてはないか」と答へた

然らばさあて侯が意見書を作つたのは宜かつたが之れを左大臣有栖川宮に差出した見るに其の意味が他の意見と大分違つて居るので宮から早速岩倉公に示す公も一見して驚いた其の大要は「今年(明治十三年)から直に憲法を作り諸事英國流に倣ひ來る十五年の春國會を開くべし」と云ふのである而してかく迅速に決行する理由は今一方の門扉を開きながら何時迄も其儘に捨て置けは必ずや群衆は其の扇に乗じて闖入するに違ひない即ち此際政府から進んで兩の門扉を排し迅速に其目的を達するに限る云ふのであつた然るに此處でも又伊藤公と喧嘩を始め出した伊藤公が「君は總て余と一様の意見だ」と稱しながら今日此事あるは「故であるか」と詰れば大隈侯「只小異あるのみ處に君と共に主張した所のものを私が今具體化したに過ぎぬ」といふ温い言で伊藤公も「迎も此の英邁非凡なる人物と魯鈍の自分とが一所に臺閣に居る事は出来ぬ」と長息し「さう辭表を提出した併し閣議は大隈の説を突乘なりして更にも兩方を宥めた」然し侯は此時既に藤田島田北島其他と共に内々改進黨を作りつゝあつた

然るに茲に復た開使の拂下問題と云ふのが起り五代友厚が盛んに活躍したに對し大隈侯が大反對を唱へた勿論侯にも何か期する所があつたのであらう其の頃父が三年町の邸で客をした事があつて黒田開使長官も大隈侯も來たのを私は子供心に覺て居る其時侯は又復黒田大隈が衝突し氣象の荒い黒田がビストルを突出して大隈を射殺すぞ教團いたが大隈はビクとせず「サア撃て」と威嚇高くなる云ふ騒ぎを演じ兩者の開折使争ひは益々白熱して來る其中に明治天皇の北海道御巡幸中な明治十四年七月三條公を始め大隈、佐々木(工部)並に父などがお供をして出掛け其年の十月頃歸京した一方内閣側では皆の不在中に充分手順を遂へ大隈侯が千住へ着いた所て免職の辭令を突付けたこの説があつた今から考へれば隨分「暴な話だが其時分は能くあつたものさ見ゆる尤も大隈侯も政敵からは非常に畏怖されて居たので實際砲臺兵が千住迄大隈を止めに出勤したことも傳へられる話に之れは誇張に過ぎて居る様である然し大隈侯の一味は其身の巨を案じ悉く千住に馳せ參じて一時は却々の騒ぎであつたさやら以上は多く父在世の折に聞いた事や又其他の人々より聞いた事を綜合したのである大隈侯掛冠以來侯は一意改進黨の組織に盡した政界に出でから八十五歳の今日迄終始一貫根氣能く藩閥打破に取懸つた峻烈さは侯の前で隈板内閣が三ヶ月にして倒れたのも夫が爲である

大隈侯の偉大なのは板内伯の自由黨に對し第一着手に改進黨を組織した點に在る事勿論ではあるが其の最も偉大さを發揮したものは學事に盡した所にある即ち早稲田專門學校を開き其處から出る人を悉く自分のものとし以て國家社會を利し又自家の經濟に裨益せしめた之れを普通政治家が只目前の勢力扶植に汲々たるに比し

て規模の遠大識見の高邁なる眞に驚嘆の外はない天若し大隈侯に若くは再び起つ能はずと云ふ時に過去五十五年の公人生活を於て國家社會學界及政治界其他萬般に貢獻した功績の大なるを讃美するに共に先考以來同郷の先輩が危篤に瀕しつゝある際に自分亦痼疾に罹り病牀に訪ふ事を得ないのは誠に心外の至りである



故隈侯の文化事業と

侯の「東西文明調和論」

(上)

市島謙吉

丁度昨年の十二月二十日のこと... 丁度昨年の十二月二十日のこと、



「國民文藝」發賣禁止 同志社新報... 八日午後五時、池下秀次氏、

故隈侯の文化事業と

侯の「東西文明調和論」

(下)

市島謙吉

一体に非常に多忙の身でありながら... 文藝協会の刊行書なども必ず出

大隈侯を憶ふ

死別の寂しさに

變りはない

杉森孝次郎

これを以て見れば、文藝協会の... 事業は、侯爵に取つては、

れようとしてゐるのである。... 故隈侯の文化事業と

私は戯曲をあまり書かないし、... 折角ハガキを頂いたので、

代辯者を

亡つた損失

阿部次郎

正直にいへば僕には大隈さんの... 是迄されたことよく解らない

鮮満の經營(細非隆著)

著者曰く、朝鮮研究者として造詣... 鮮満の經營(細非隆著)



# 辯論の巨人大隈侯

厚い唇を衝いて迸る壯者を凌ぐ大氣焰

東宮の御意に感じて生涯一度の涙の演説

平氣で大脱線——聽衆はたゞヤンヤク

大金を拂った

## 舌の價

早大敷地の寄附

侯の雄辯は餘りに入り過ぎて取返しのつかぬ場合に陥ることもなかくに多い、早大創立二十五年記念祭の時、老侯は悦びの絶頂に達したまへに

この悦びを表明する爲めには私の所有にかゝる早大の敷地を寄附しても未だ不十分であるのである

この會衆を悦ばせる必要風のやうに機敏な高田博士は早速立つて

折角の御好意だから只今直に敷地の御寄附をお受けする事にしました

ご寄附の受領を發表して了つたなごソノ一例である、又侯は常に何等の準備もなくその場々で長廣舌を揮ふのでこもすれば大脱線を

「吾輩は百二十五歳まで生きるものである」と夜着を重ねたやうな目立つて厚い唇を開いて壯者を凌ぐ氣焰を擧げてゐた早稲田の老侯大隈さんも今度はよほどの重體で折角の百二十五歳説がだいぶ怪しくなつてしまつたがしかし由來口八丁の老侯は明日をも知らぬ重病の床で「東西文明の調和を完成したいのである」といふ相變らず元氣さうにしやべり續けてゐるのは「何處までも老侯は口舌の第一人者辯論の巨人だ」とこ附添の人々を驚かして居る、こころが老侯が政治、經濟、教育に關する長廣舌は勿論、美術、文藝その他社會百般の新しい問題に對して卓抜斬新な意見を持ち談論風發適くさして可ならざるなきに至つては全く驚嘆の外ないがそれでも老侯の口舌に一つの鬼門があること云ふから面白い、夫れは宗教演説で老侯は演説とし云へば大概の場合二

つ返事で承諾するが會て早稲田大學基督教青年會からの依頼には道義の老侯も「宗教演説だけは……」と泣きを入れたこと云ふ、又侯は囁き鳴物入の陽氣な演説が十八番だがタツタ一度涙の聲で演説した事があつたそれは明治四十四年今上陛下が尙東宮に在す頃早稲田大學へ行啓になつた事があつたその際老侯は例の人杖久松家扶に助けられつゝ御先導申上げたが恩賜館の階段を登る時、傾斜が急な爲め隻脚の老侯が歩み憚んでゐるのをみそなはした殿下には侍從武官を顧みさせ給ひ「大隈を扶けるやう」こいさも畏きお言葉があつた老侯は恐懼措く處を知らず御還啓後直に六千の學生を廣場に集め殿下の御仁心を稱へまつたがその時許りは老侯の兩の眼に露が宿つて大きいデエヌチュアも「であるんである」も出ずに全く別人の觀を呈した

大阪朝日新聞  
 日十月一  
 刊夕  
 儲蓄金 部登刊夕 價代開新  
 實無本鈴 人報編報行發  
 格島北 人 則 印  
 號番三月丁三島之中區北市張大  
 社圖新日朝社會式株  
 前行發開新日朝阪大

# 大隈重信侯薨去

十日午前七時早稻田の邸に於て

宿痾の腎臟病昂進して百餘日の間病  
 床に横臥の大隈重信侯は漸次危篤の  
 状態に陥り九日深更からは僅に注射  
 によつて保たれてゐたが遂に十日拂  
 曉四時半全く意識を失ひ稻田博士等  
 の醫師、綾子夫人、信常夫妻、長女  
 玖満子刀自等の近親、加藤高明子等  
 に取巻かれつゝ六時半の注射を名殘  
 さして七時遂に薨去した、行年八十  
 五歳、訃は直に高橋首相より沼津御  
 用邸へ通じられた(東京電話)

## 從一位に陞叙

菊花章頸飾を授けらる

正二位大勳位大隈重信侯病氣危篤の報大體に達するや侯が維新前後より國事に盡心し五十餘年一日の如く邦家に獻ずる所ありたる勳勞を思召され十日特旨を以て從一位宣下並に菊花章頸飾加授の御沙汰があつた(東京電話)

正二位大勳位侯爵 大隈 重信  
 叙從一位(以特旨位一級被進)授菊花章頸飾

## 聶文宮殿下に御報告

を向上させる爲だ、幸に君達が残餘金を澤山に残して(山本内閣の時君輩は大蔵大臣で行政整理をやつた其剩餘金があつた)行つて呉れた千五百萬圓もあれば宜いだから

このことであつたから吾輩は重ねてその目的ならば外交談判で解決が出来さうなものと思ふ、要するに東洋の平和を脅威されるのが日本にして黙過出来ないものであるから獨逸に武装を解除させ又交戦國一般に軍艦を東洋に寄せさぬやうにすれば宜いでは無いか

と言つた所大隈さんも夫れも考ふべきことだ外交談判で行くか其他の手段で行くかまだ決してゐない今各大臣が集まつた所だから是れから相談をする所だ

さいふので夫れ切りで辭去したが政治談をしたのは之れが最初であり又最後であつた

吾輩が大隈さんを知つてゐるのは

## 聖の夕々家

岡崎邦輔氏談

大隈侯と私は常に政治上の立場を異にして居た爲め大隈侯に就ては知る事は極めて少い、私が大隈侯に初めて面識したのは今より二十数年前自由黨の進歩黨と合同して憲政黨を組織し板垣内閣が成立して間もない時であつた、其時大隈侯は首相兼外相であつたが私に電話や使者を以て頻りに面會を求められたから私は首相官邸に候を訪問した、元來私は人に向つて嫌味を言べたり悪口を云ふとは避けてゐるが大隈侯にのみは最初から嫌味や悪口を云つて私を好かねやうにさせたといふ考へ随分露骨に云つて見た、ところが侯は之を意に介せず寧ろ私の言を謹聴し諒得して呉れるのみならず開議時間の迫つてゐるに拘らず私に午餐を共にせられ且綾子夫人に對し「之が岡崎君

# 筆の代に駿馬を使ふ

## 字嫌ひは少年時代に負けてから

### 掘出した五十兩の借用證文

#### 逝ける巨人が生前の面影

市島謙吉氏は侯が字を書かぬ事に就て語る

「早稲田の大隈さんといふ名に共  
に誰かが直ぐに聯想するのは例の  
「あるんである」の雄辯の「字を書  
かぬこと」だが、實際老侯は世間  
に知られた通りに侯が筆を持つた  
のを見た人は極めて少数なもので  
ある、處が侯は何時から筆を執ら  
なくなつたかを詮議するに、當日  
頃長らく侯の身邊に居る人にさへ  
判然と答へ得る者はなく、武富時  
敏氏などは十三歳の頃だ云つて  
居るが、併し侯が長崎で蘭學を學  
び出したのは確か十三歳より後の  
ことだから、蔵書に書き入れをした  
り文字や蘭文を書いたらしいこと  
をも止めたのはもつと後年だとも  
想へるけれど、誰も時代を知つて  
ゐる人はなく、侯自身も字を書か  
ぬ原因などは極く人にも語ら  
ない、何でも書かなくなつたのは  
侯が郷里佐賀で八太郎の少年時代  
藩邸に居た頃學友で中々見事に書  
くのが居たのを例の敗けぬ氣から  
「奴を凌駕してやれ」と根氣強  
く習つて見たが怎うしても及ばぬ  
所から俺は斷然筆を捨てて三日

ら替つてからだとも傳へられて居  
る、そして非常に重要な場合で怎  
うしても手紙を書くか人を使はね  
ばならぬ場合秘密を要するところが  
あるに、駿馬に打撃つてハイヨウ  
ミ先方まで驅けて行つて用を辨じ  
たさうだ

併し平素親孝行の侯は常に郷里の  
母堂に對しては文通して居たこと  
ふからそんなのがあれば壯年時代  
の侯の書は判る筈だ、それこそ首相  
時代の副書ミ、裁判所の調書に署  
名したの確かなもので野依秀一  
氏の或事件の折などは裁判所に保  
存されて居る、そんな次第で存し  
侯の筆跡、他に発見されるれば天下  
の珍品云ふべしだ、書體は副書  
を見た人の話に依るに決して下手  
ださへ云へぬ迄も書き慣れぬ所が  
ら一風變つてゐるのは事實だが大  
石正己君などはより上手だといふ事  
である、私が五六年前に大阪に旅  
行した時或人が慶應二年に大隈侯  
が金五十兩を借用した證文だが蓋  
定して呉れし持つて来たのを見る  
に佐賀の田代何長宛に大隈八太郎  
の署名の下に黒い印で判を押して  
あつた

たあミ始末をしてやつた時のだら  
う云はれた、その後今一つ  
出て来た、是は巻物になつてゐて  
佐賀の或武家で代々名士の筆跡を  
貼つて残したのだが、何か政治上  
の覺悟をしたもので井上聞多、伊  
藤俊介などの名も見ゆる、而も眞  
の證文筆跡も酷似してゐる、之  
に就ても侯は「ウムあれは知つて  
る、眞逆の偽筆をする者もある  
まいからね」と否認されぬ所を見  
るに眞物らしくして眞物となれ  
ば侯は井上侯や伊藤公などより確  
かに名筆だ

方副社長廣瀬七段は侯爵の墓に就  
き語る  
「今から二十年前、貴族院議員の  
人達と一夕間茶の會を催された時  
私も二回程お相手を致しました、  
私は當時五段でしたが侯爵は四子  
を置いて手を合せた、其の時侯爵  
は一杯儀態で盤に向はれ大變キド  
キビした、活潑な、素早い石でした  
先づ素人初段の格でせう、死んだ

## 素人初段

### キビくした石

青山胤通博士が、永い間の舊友で、  
侯爵の朝から晩まで打ち續けて、  
夫人が側から心配されるに、博士  
は笑つて私が附いて居るんだから  
大丈夫ですと言つては夜の更ける  
のも知らなかつた云ふ話です、

## 二萬回の長廣舌

### 一日に二十一回も演説

長廣舌を揮つて類がなかつた大隈  
老侯の舌は確に記録として残らう  
隈侯の舌は一體どの程の記録を作  
つたものであらうか、側近の人の  
話に  
侯が演説さういふ風な公開の席上  
に揮つた長廣舌はこれだけなのか  
殆んど判らぬ、恐らく生涯を通じて  
十六歳の長崎の蘭學校に於ての  
演説から七十年、在朝時代議會の  
答辯は別として恐らく二萬回にも  
上らう、古い時代の長いレコード  
は知らないが十年以來にしては岡  
山高等學校に於ける「諸君も青年  
である、吾輩も青年であるんであ  
る」といふ大氣焔を揚げて岡山ボ

イをヤンヤミ囂しがらせた二時  
間半の大演説であつた、最後の演  
説としては昨年四月十七日に早稲  
田大學の校友會、工手學校校友會  
お茶の水に於ける孔子祭、一橋如  
水館の生活改善同盟會、軍人後援  
會等で一日五箇所を駆け持ちして  
雄辯を揮つたのであつた、今日迄  
に一日のレコードは大正二年汽車  
演説を試み横濱を振出しに實に十  
日二十一回の時でその以前には十  
三回といふのがあつた、あの演説  
筆記を集めたならば恐らく杉大な  
大河が出来やう

### 廟堂を驚愕せしめた 隈侯の國會急設論

憲政會總務 河野廣中氏談

大隈侯が國會開設の急進論者であつたことは、明治十四年参議院選に於て、當時の事である。其前年の十月三日は、

**△國會開設論** 憲政會として、天下當然國會開設論は、其年四月大阪で大會を開く、すると政府は頻りに壓迫を加へて、集會禁止令を發布し、集會禁止令を講ずる其處で、集會禁止令發布の前日大阪の會を解散して片岡健吉君は海路、余は陸路を辿つて約十万人の署名した國會開設請願書を携へて上京し、

**△陛下に建白せ** 陛下とすのである、陛下が手紙も不備ならず不備文字もないに拘らず、要路大官は之を取り上げて呉れぬ其處で「然らば日本人に政治上改革をなす請願の権利なし」と云ふので「然り」と答へた。茲に於てか力を以て争ふより外に手段なし。然し請願

書の結果を十方の同志に報告する必要がある。余は親父のあつた九州の親分箱田六輔君（當時上京中に待つかつ一年に這入つて呉れ、我々が報告をせんとすれば、せな内一年に這入るから」と頼むと「宜敷い」と引受けて「日本人に政治改革の請願権なし」との理由で請願書は採用せられず」と報告して、同君は直に牢獄に投せられたが此報告に接するや

**△天下益々騒然** 太政官の門前で腹を切らんとするもの陛下の山梨縣下御巡幸を待ち受けて直訴せんとする計畫などがあつた。一方約二十の政治結社を一九とし、板垣退助氏等と政黨を起さんとする運動をやつたが、集會禁止令の爲め其間の團結が却々困難であつた。然し政府の壓迫激しかったに拘らず同志の結束は益々固かつた。天下の輿論火の如く國會開設に熱した

結果三條岩倉兩公は

**△廟堂の意見を** 徴する事となつたけれども、大隈は民衆の議論を唱へたが、伊藤博文公の「十年後に國會を開設すべし」其十年間に憲法其他一切の準備をなすべし」との意見が出た。最後に大隈侯の意見を徴すると「速に國會開設し憲法を制定すべし」との意見であつた。爲め岩倉公愕然として驚くと共に侯に對する非難が始まつた。

**△大隈は過激だ** 退けて了へ、官途から其には丁度侯が陛下に恩從して北海道に巡遊して歸京する。此を得て辭表を出させやうとの相傳を續めた。其が起に議會開設の詔勅が出た前日の明治十三年十月十一日であつた。之は當時余が要路の人から聞いた事柄だが、余は其時初めて「大隈侯は我々國會開設の知已である」と感じたのである。

125-40

(二)

# 束帯の煙

## 紫震殿の詰所で 翠丸火鉢の蠻勇

### 逝ける大隈侯

衣物の話の序に今一つ、感徳川幕府が大政奉還となり將軍家の威勢が急に衰頹して來ると、それまで奪い物扱ひにされた葵御紋所入りの衣類もとんと有難味が下落してドン／＼

◇賣物 に出た、而も御褒美に下し置かれる葵の御紋服に限って素晴らしく紋が大きいので、時代が代ると誰もそんな物に手を出し人もなくなつた、所が一風變つた隈侯は聊の纏着もなく古着屋を漁つては此纏ひ物の御紋服を掘り出して來ては

平然と着込んでゐた、これは例の氣が出て將軍家を氣取つたのだなど、早合點してはいけない『葵の紋服は物が』

◇上等 て保ちが可いからさ、それに買手がなから値の安いと第一だ」と此處にも侯の面目が確知としてゐる、それから今は芝公園で誰も知る通り衣冠束帯の侯は銅像となつて纏まつてゐるが明治大帝の御即位式に方つて侯は他愛のない失敗から京の大官人達を榮つたがらせたことがある、といふのは

八太郎少年の頃から朱鞆を振り廻した侯には衣冠束帯の事などたのみに、圖らずも今上陛下御即位の際に紫震殿に昇殿するの光榮を擔つた所から彼是詮議の末、其當日は兎も角も型の如く衣冠を正して未明御所の大奥へと詰かけた、式場係も今日晴の目を暗い中から奔走してゐたがうすら寒い京の朝風に手持無沙汰な侯は時刻の來るまで寒さ凌ぎに一個の火鉢を借受けて翠丸火鉢と御座つたものだ、そして

◇可い、氣持ちに温まつて何時しか冠も裝束のことも忘れてゐると股の邊りから漆々と立ち上る白煙にフト我に返つたが此時運くまだ儀式も始まらぬに冠から垂れ下つた紐は無惨にも火鉢の中へ黒焦げとなつて流石の侯も是には頗る情氣た

とある、前にも云つた通り野武士から參議と一足飛びの立身に萬事儀禮や格式がくつ付いてゐて衣冠に至り袖

◇腕に 至るの一本調子では濟まされぬ、内閣創立早々のことではあり江戸城の大奥には殆ど連日の如くに會談が開かれる、處か今と違つて乗物と云へば馬か駕籠かの他にないが、健脚誇りの侯は何時もノコノコ歩いて登城した、そして四方をみると立派な駕籠が幾丁も續いて城門へ入る、誰の乗物かと疑て見ると侯等が内閣で召使つて居る給仕達だが、是は御影から引續いて

◇名門 の子孫を下役から給仕に使つてゐたのが、從來の慣例を踏んで駕籠で登城するのだつた、小者では喧嘩にもならず苦笑しながら侯も打過した

平生の 如云へば十分に其の眞事になると思ふ、幸次に危篤に赴かれた侯の體もなく全く平生の御容子さながら笑をさへ流して居た時は唇邊にたは如何にもお云ふ事が證明さるの侯爵さば

衰弱の 衰はけで全身通りでし省から位一授けられり涙を

# 殿様は福の神

## 家庭に於ける老侯

「まあ殿様位始終完備してゐてお膳部の心遣りが深く女に優しい方は無いと思ひますよ、何しろ召使の人達で叱られた者は一人もななく十年以上も勤めた人でさへ

◇怒つた顔 を遂ぞ見たこゝが無いと云ふ位ですからね、殿様では陰で皆が殿様を福の神々々々云つたもんですよ」

殿侯の胸像を床にした部屋で大隈家園藝主任堀切氏の春子夫人は結婚前に長く侯夫妻の側近に使へて殊に信望厚かつた關係が侯の平素を物語る「屋敷には御夫妻の御川を達す小姓か

女中まで 召使が二十三人も居りますが殿様は決して呼び捨てず、誰でも皆平等にお前さん／＼と云つてゐます爾して男の方には多少荒々しい言葉で應對する事があつても女に葉で應對する事があつても女に極めて優しく何でも云ひなりになつたので、六ヶ敷い事の傳言なきがあるさ男の方は皆女に頼んだもので、國府津の別荘に居る時なごも毎日午後三時に必ず入浴するが

◇お客様が あるさ盛んだね」

に話込んで誰れが行つても止めませんが、小姓が行くさ直ぐ入浴させました、女の召使が色々な過失があつても決して叱り飛ばすやうな事はなく奥様か叱るさ「お婆さんそんなに怒るな誰だつて産相はある」

◇丁髷した 若い頃の寫眞が出るさ「俺も若い頃は美男子で有たらう」

◇戯れられ 冷りこし

連發です、或時訪客が待つてゐるを知らずに空砲を撃けさまにやつた後足を知り「今のは俺じやない小姓だよ女だか許してくれ給へ」で主客共に笑ひで済ませました

◇戯れられ 冷りこし

様の場所嫌はずの放屁は亦有ななものでして外からお歸りにたるさお居間迄の廊下を何時でも

◇連發です、或時訪客が待つてゐるを知らずに空砲を撃けさまにやつた後足を知り「今のは俺じやない小姓だよ女だか許してくれ給へ」で主客共に笑ひで済ませました

◇戯れられ 冷りこし







### 熱心な女子教育の

## 主張者大隈侯

女子参政権をも夙く主張した  
今一度の平癒を祈る

日本女子  
大隈侯  
麻生正藏氏談

重態を傳へられる大隈重信侯の過  
去八十五年は教育と政治と終始し  
てある事は重忠の昨今時々發する  
鑿言でも知れる。早稲田大學の創  
立者である一方に

### 女子の 教育についても

頗る熱心で今から二十五年以前に  
故成瀬蔵氏が日本女子大學校の  
設立を隈侯に話すと侯は大賛成で  
早速創立委員長の役を引き受け東  
京、神戶、大阪、廣島各地を遊説  
して愛情を基礎とする男女複本位  
教育を主張して天下の

### 耳目を 聳動した。侯は

其時分から女子参政権を主張し國  
家の發展は女子教育の完備にあり  
と叫んだ。女子教育の先覺である。  
侯の遊説に對しては女子の大學教  
育に對する反對や尙早論の猛烈な  
攻撃があつたが侯は夫に屈せず筆  
舌を力説した。現今女子教育界の

### 盛運に 偉大な功績のあ

つた事は疑ひなく日本女子大學が  
出來てから二十五年來、其評議員  
會や卒業式には一度も缺席した事  
なく必ず出席して「此の學校は私

や濹澤子外數十人の男が産婆にな  
つて生み出したので大變な難産で  
あつた。時々流産しさうであつた  
が兎に角生れ落ちて現今の盛大を  
見るのは吾輩の大なる愉快である  
貴女方生徒は皆

### 私達の 可愛い孫を私を



と金齒を入れる事は歐米から  
流行して來たので外國人は衛生  
上から入れるのに反し日本人は飾  
りのつもりで入れてゐる。外國人は  
金齒を光らしてゐる日本、男女を  
見ると般若面と云ふ綽名をつけて  
ゐる。金齒を入れた人、  
に金齒を入れるのは日本人だけ  
○始めて金齒を入れた人  
宇氏の息修氏で次ぎ  
氏の師匠で高山  
こで本元の  
齒を用

おちいさんと思つて呉れ給へ」な  
ご、云つて皆を笑はせてゐた。世  
界海遊の外人に接する時はキツト  
日本の女子教育の進歩を紹介して  
ゐた。侯に萬一の事あれば女子教  
育界の非常な損失である。今一度  
の平癒を切に祈りたい。

### 井上秀子夫人

### 四月歐洲へ

歸朝は八月頃  
婦人平和協會を代表して華府會議  
に出席した井上秀子夫人は頗るの

### 東京聯合少年 事業を補

### 音楽とお話

〔場所〕帝國劇場  
(土) 二十二日(日)

會 費	
特等	二圓五十錢
一等	二圓
二等	一圓七十錢
三等	一圓
四等	五十錢
所 込 申	讀 鸚

### 開業女塾

時 代