

Copy No 206
 Invoice of 70 Bars Fine Silver shipped by the London & San Francisco Bank Limited on board the Pac. M. Ste "Great Republic" Cap^t. Doane to Liogo, consigned to the Comptoir d'Escompte de Paris, for account and per order of their Yokohama Agency and at risk of whom it may concern.

In SFBL	70 Bars Fine Silver		
848	as per printed Statement attached		
	wt. 77,066.35 lbs. value	\$ 99,437.12	
	Prem 3 1/2 %	3,480.29	
			\$ 102,917.41
	<u>Charges</u>		
	Freight to Liogo on 99,437.12 @ 3/4 %	\$ 745.77	
	Ins ^{ce} in Mts. Mutual Ins ^{ce} Co:		
	on \$106,000 - @ 3/4 %	\$ 795.-	
	Stamps	832.-	
	Drayage & wharfage	14.72	1592.49
			\$ 104509.96
	Commission 1 %		1045.10
			\$ 105555.-
			@ 49 1/4 £ 21660.15 1/4
	<u>E. & C. Co.</u>		
	San Francisco 31 st Dec ^r 1868		
	(S ^o) Camilo Martin Ass. Manager		

1/2 % Sales of 70 Bars of California Bar Silver per Great Republic

Am ^t drawn on London Agency for 70 Bars	£ 21660.15 1/4
Acceptance Commission in London 1/4 %	£ 54.3.-
Stamps in London	11.-
Our Commission 1/2 %	108.6.-
Interest for 6 m/s @ 3 1/2 % per annum	
on £ 22223.2.4	388.18.-
	562.7.0
<u>E. & C. Co. Yokohama 3 Feb^r 1869</u>	£ 22223.2.4
£ 22223.2.4 @ 4/5 %	\$ 100,632.98
1/2 % Commission	+ 1509.49
Boat & wharf hire	50.-
	\$ 102,192.47

亞銀書院延請書

十力

Capes No 208

Invoice of 1 Box Gold & Silver Bars shipped by the London & San Francisco Bank Limited, on board the Pac. M. St. "Great Republic" Capt Doane to Yokohama, consigned to the Comptoir d'Escompte de Paris as per order and for account of their Yokohama Agency and at risk of whom it may concern.

L + SPBL	1 Box containing Gold & Silver bars			
	2 Gold Bars 39.98 @ value \$743.80			848
	2 Silver " 199.70 " " 232.36			976 16
		Cost		\$ 979 40
	Charges			
	Freight to Yokohama on 976 ¹⁶ @ 1/2%		\$ 4 88	
	Insur ^{ce} " 5/8% 6.10			
	Stamps - 35		6 45	
	Box & packing		1 50	
	Drayage & wharfage		- 84	13 67
				\$ 993 07
	Commission 1%			993
				\$ 1003 -
				@ 49/4 = \$ 205.16/6 ⁰

E. O. E.

San Francisco January 2nd 1869.

(23) Camilo Martin Asst. Manager

Gold Bars @ 1/2% disc.
Silver " " 3% prem.

of Sales of 1 Box Gold & Silver Bars purchased for Mess^{rs}. Walsh & Hall & Co.

Am ^t drawn on our London Agency		£ 205.16.6
Accept ^{ce} comm ⁿ in London 1/4%	- 10.3	
Stamps in London	- 3 -	
Par comm ⁿ 1/2%	1.0.7	
Int. for 6 mths @ 3 1/2% per annum on		
	£ 211.4.4	3.14. - 5.7.10
E. O. E.		£ - 211.4.4

Yokohama 3 February.

due 3 Feb^y.

@ 4/5 \$ 956 45

956 45
100622 98
101570 43

丁卯年
二月

全政之印

848 copy No 2114
 Invoice of 6 Bones Gold Bars shipped by the London
 & San Francisco Bank Limited on board the Pac. M.
 Ste. "Japan" Capt. Geo. Lane to Thigo consigned to the
 Comptoir d'Escompte de Paris for account and per order of their
 Yokohama Agency and at risk of whom it may concern

L & SFBL	6 Bones Gold Bars via			
Nos. 1/6	No. 1. 83 Bars 998.94 Oz	\$ 20484.34		
	" 2. 98 " 1183.56 "	" 24269.84		
	" 3. 87 " 1050.97 "	" 21551.41		
	" 4. 88 " 1063.04 "	" 21798.48		
	" 5. 80 " 967.65 "	" 19842.75		
	" 6. 64 " 775.51 "	" 15902.61		
	500 bars 6039.67 Oz	\$ 123849.43		
	Discount 1/2%	619.25		123230.18
	Charges			
	Freight to Thigo on 123849 ⁴³ @ 3/4%	928.87		
	Insurance on Mchts Mutual 5 ⁰⁰ ¢			
	on 124000 @ 3/4%	952.50		
	Stamps	39.28	991.78	
	Bones packing		18. -	
	Paid Refinery for loss in weight & cost making bars		100. -	
	Drayage & wharfage	345	2042.10	
			125272.28	
	Commission 1%		1252.72	
			\$ 126525. -	
			@ 49/4	\$ 25963.199

C. O. E.
 San Francisco Jan 7 29th 1869
 (Signed) Emilio Martin
 Asst. Manager

全書了

No. 217

Invoice of 74 Bars Fine Silver shipped by the London & San Francisco Bank Limited, on board the Pac. M. Ste Japan Capt^o Geo. E. Lane to Shogo, consigned to the Comptoir d'Escompte de Paris for account and per order of their Yokohama Agency and at risk of whom it may concern.

L. S. F. B. L.	74 Bars Fine Silver		
	as per printed Statement		
	whch 81732.21 @ value	4105459.66	
	△ Prem. 4 1/4 %	4482.05	\$ 109941.71
	<u>Charges</u>		
	Freight to Shogo on 105459.66 @ 3/4 %	\$ 790.95	
	Insurance in Monte Mutual Insur ^{ce} Co.		
	on \$113000 @ 3/4 %	\$ 247.50	
	Stamps	38.25	885.75
	Drayage & wharfage	15.26	1691.96
			\$ 111633.67
	Commission 1%		1116.33
			\$ 112750.00
			@ 49 1/4 % \$ 23137.41.10

L. S. F. B. L.
 San Francisco Feb 4 3rd 1869.
 (signed) Camilo Martin
 Asst. Manager

報子良下

Invoice of 24 Bars Fine Silver shipped by the London & San Francisco Bank, Limited, on board the Pac. M. Ste. 'China' Captⁿ Warsaw to Hongkong consigned to the Comptoir d'Escompte de Paris for account and per order of their Yokohama Agency and at risk of whom it may concern.

L.S.F.B.L.	24	Bars Fine Silver			
		as per printed Statement attached			
		Wgt 26729.25 Oz value	\$34487.28		
		Chem. 4 1/4 %	1465.70		\$35952.98
		<u>Charges</u>			
		Freight to Hongkong on \$34487.28 @ 3/4 %	258.66		
		Ins ^{ce} in Mch ^{to} Mutual Ins ^{ce} Co ^{on}			
		\$37000 @ 3/4 %	277.50		
		Stamps	15.41	292.91	
		Drayage & wharfage	10.30	561.87	
					36514.85
		Commission 1 %			365.15
					\$36880
			@ 4 1/4 %		\$7568.18
		<u>E. O. G.</u>			
		San Francisco, Feb 4. 18 th 1869			
		signed Camilo Martin			
		Asst. Manager			
		<u>Am^t. drawn on London Agency for</u>			
		24 Bars fine Silver			7568.18
		Acceptance Commission in London			
		1/4 %	\$ 18.18.5		
		Stamps in London	4. --		
		Our Commission 1/2 %	37.16.10		
		Int. for 6 m. @ 3 1/2 % per annum on			
		\$7764.14/7	135.17.8	196.12.11	
					\$ 7764.14.7
		4/6	\$34861.81		= \$34350.87

張
三行四，知多

多行五人

Copy

Memo. of ac of shipment of Bullion from San Francisco
to Liège for ac of Messrs Walsh & Clarke -

Amount drawn on London for ac of Gold	£ 25963.19.9	
Amount drawn on London for ac of Silver	23137.4.10	£ 49101.4.7
Charges		
Acceptance Commission in London 1/4%	£ 122.15/-	
Stamps	25.-	
Our clean Commission here 1/2%	245.10/-	393.5/-
		£ 49494.9.7
Interest @ 3 1/2% per annum for 6 mths		881.11.9
		£ 50376.1.4

£ 224413.10.- @ 4/5 1/2
 G. O. E. Yokohama 14 March 1869.

Memo: by Walsh & Co

Am't. as above	£ 50376.1.4
Less 1/2% Com.	
charged by the Bank	245.10.0
	£ 50130.11.4
at 4/5 1/2	\$ 223319.46

on which
we charge com of 2%

新
年
好
運

以
便
心
心
方
拜
原
一
切
事
宜

丙
三
十
丁
司
馬
氏

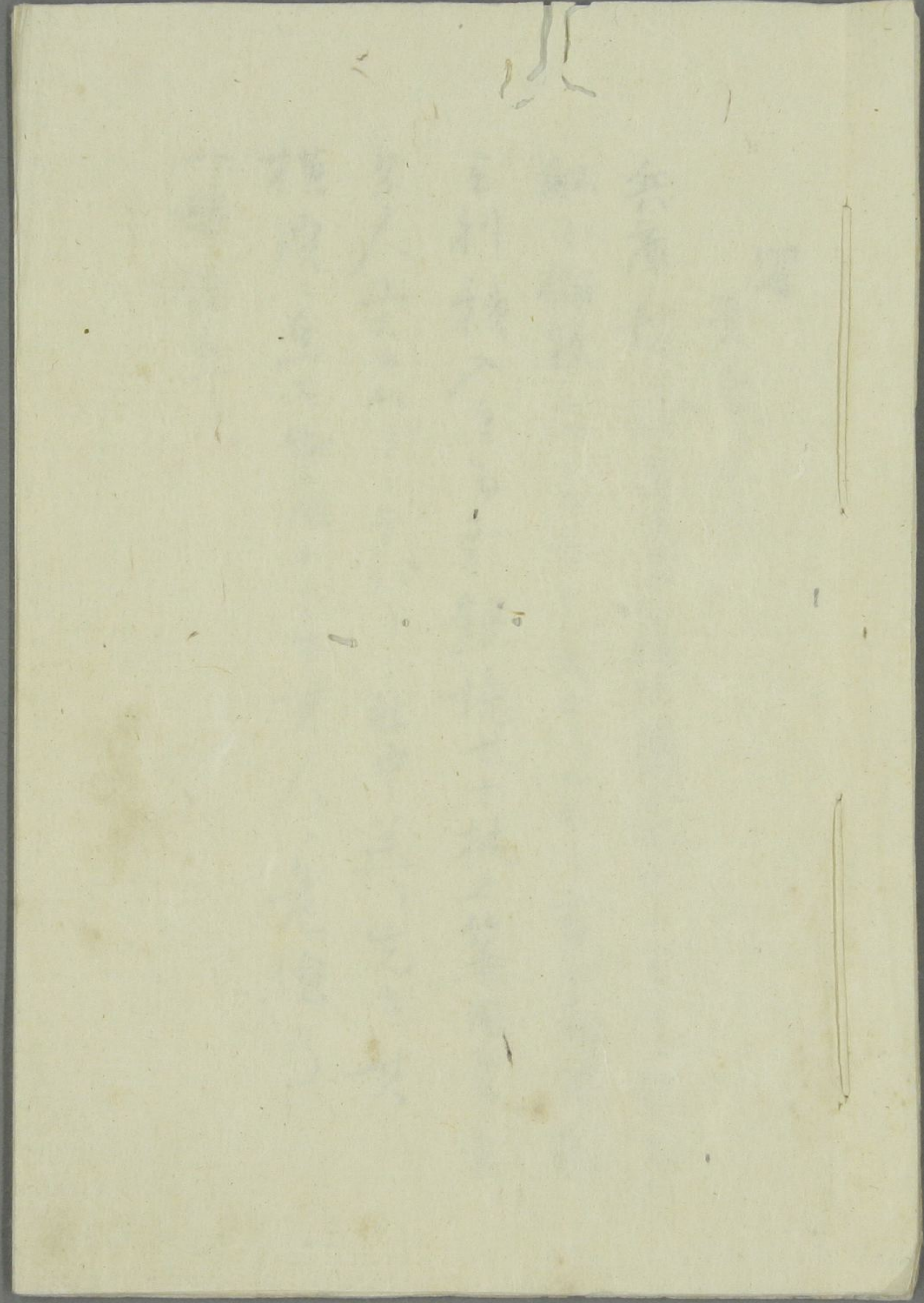

写

元二首。六号

兵庫赴く。パニフ井ツク。北肺蒸氣ゲレドドリ。フユアリッキ
船小倫敦とヤニフラニニスコベニキト言ふ。兩替店
と利積入るも。銀塊七十挺之集用書。其
事人ユスコム。フトテ。パリ社中送り。先を其
横濱に在る。出立ホー。其人。危儉乃
一筆係在り

記号 工銀塊 七拾槓 最上品

但三板刊刻定書稿
量月七七〇六五〇三六 但斗之八改字

代價九萬九千四百三十七元七分二厘

入費 三十九元五分五厘

三十四百八十元二分九厘

合ノ十萬〇式千九百十七元四分七分五厘

入費

一 九萬九千四百三十七元七分二厘の運賃貨物運送

七分五厘

洋銀七百四十五元七分七厘

一 海上免儉料 請主
メルテユトニユテユル請合社中

請合高十萬〇六千九元

計七部五厘

洋銀七百九十五元

印刷料

洋銀三十七元

二〇〇八百三十二元

揚々場 入費

洋銀十四元七分五厘

毎月三分の厘

三百八十ポンド十八シリング

計四〇〇二萬二千二百二十三ポンド十二シリング

千八百九十九年元月三日付横濱

付金洋銀両形

お情四元五匁の御所領

十萬。六百三十二元九分八厘

但四シリングにゲルン

千八百九十九年元月三日付横濱
お情四元五匁の御所領

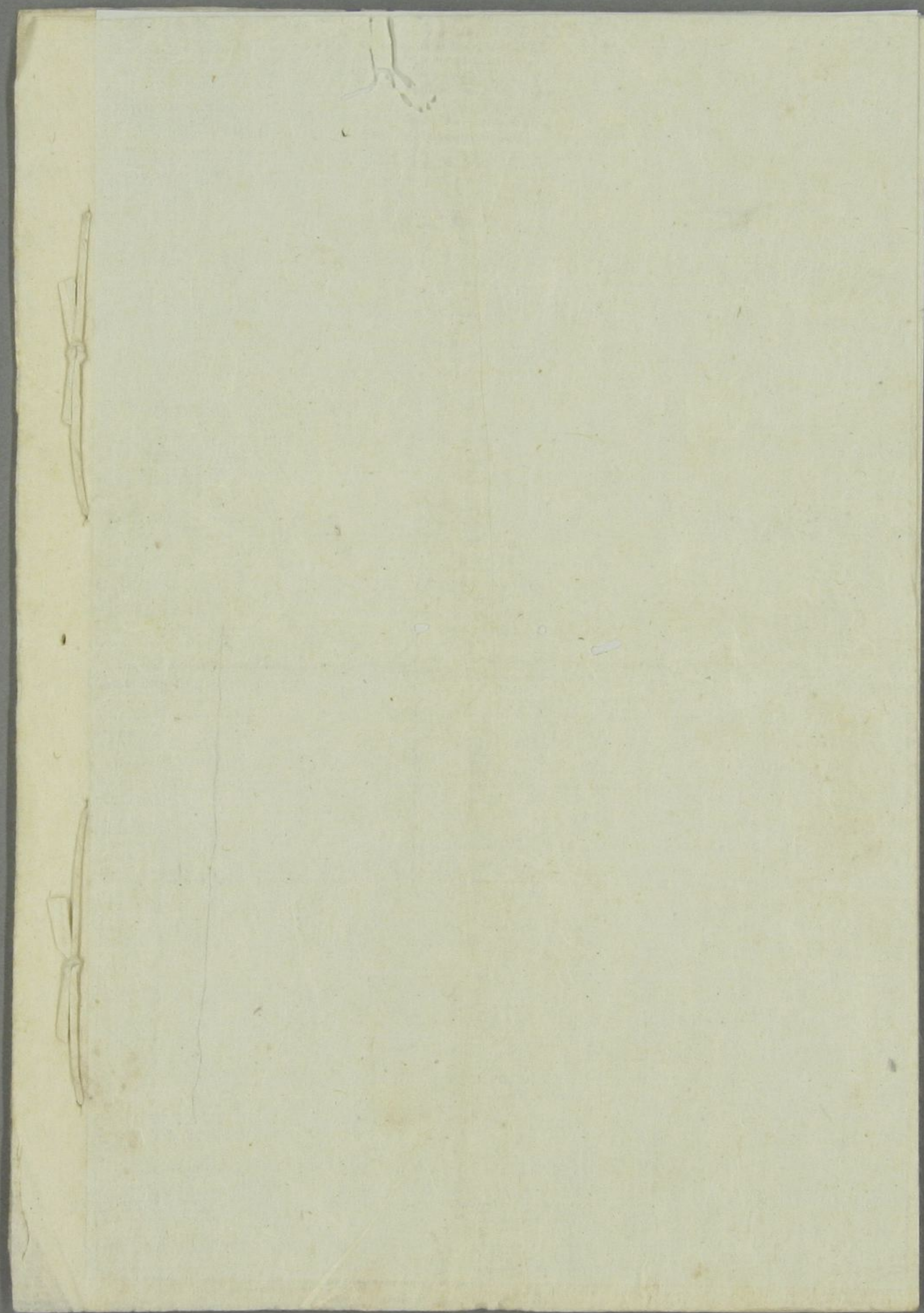

写葉二百八号

一 横濱ニ赴クパシヤツク洋海の飛脚蒸気ゲトトリ五
 ブリツキ船ニ倚敷シヤシラシニス両替所より積込キル金
 銀塊の一箱勘定書也右船長をドレント言フ人也
 図をムフトワデエムフトヨシ送リ先を其出在ル横
 濱より危候を其人ニ拘ル事

一 棹金ニ捲入合書箱三九三八銀七百三十八分

一 棹銀二挺 一九九七分
同着上月し
六厘

合 九百七十六元七分六厘
立金 九百七十九元四分

入費

一 九百七十六元七分六厘 横濱迄送已運賃

五分
四元八分八厘

一 海上危険料

六二五
法入費
六元七分

一 印刷料 三ヶ厘

此言ノ 六元四分五厘

一 箱弄荷造賃

七元五分

船の積卸之節

置場入費 洋銀八分四厘

共計ノ 十三元六分七厘

總計 九百九十三元七分

立話賃 七下
九元九分三厘

又
洋銀一千。三元

兩替相庭 四元九分二厘五毛替

二百。五ポンド ステルリック十六ポンド六ペンス

千百六十九年才一月言書於シヤララシスコ

一 金塊 部割 五分
一 銀塊 日 三分

此便紙なる
お場下直石
遠引

ウラルス市ル商社の為子買入るる金銀塊
賣上々算用

一 二百。五ポンド十六ポンド六ペンス 倫敦出店先出銀の高

ロンドン世活種 三テ重 十ポンド三ペンス

日 印刷料 三ポンド

我輩の世活賃 赤 七ポンド七ペンス

高二百十一ポンド四ポンド四ペンス

六ヶ月利銀 但高ヶ月三分五厘

三ポンド十四ポンド

當口ノ五ホ七ノ十

ノ二百十ボト四シル四ハス

於横濱才二月三日

於商替四元五分

洋銀九百五十六元四分五厘

於期限才二月三日也

知 移在 舟積角之 移渡之舟

巳正月廿九日

吳一謹譯

ロンドンとサンフランシスコの替同片より兵庫へ向て甲斐口ルサ
系チャイナとりの蒸氣船にて送らる上銀二十四挺の
勘定覚書

一 ~~以~~ ^{FBI} 下 上銀

但書付添

二十四挺

量 二萬六千七百二十九ランス二十五

價 三萬四千四百八十七洋銀^{トリス}二十八セソ

諸合 四分二厘五毛 此洋銀一千四百六十六共七十セソ

合三萬五千九百五十一洋銀九十八セソ

一 兵庫迄の取債 二百十八洋銀六十六セント

一 破滅ボの請合仲間 (累字アリ未詳) 二百七十七洋銀五十九セント

一 押印 十五洋銀四十一セント

一 車債并波穴場運上 十洋銀三十七セント

一 世話料 一石 三百六十五洋銀十五セント

二 合 三萬六千六百八十洋銀

ポントニ直し 七千五百六十八ポント一タリシハペンズ
但 二洋銀三付四九ペンズ四分の一の割合

一 上銀貳十四挺の代りしてロントニ送る金高

七千五百六十八ポント一タリシハペンズ

一 ロントニ送るの口銭 二厘五毛 十八ポント十八タリシハペンズ

一 ロントニ送るの押印 四ポント

一 我輩の口銭 五厘 三十七ポント十六タリシハペンズ

一 七千七百六十四ポント 五タリシハペンズ 六月の利息

一 一万三千五百ポント 十七タリシハペンズ 但一ヶ年三分五厘の利息の割合

洋銀書枚
四六二ノ六ノ五

惣計 七千七百六十四ポンド十四先リシクセペンズ

計五拾元 赤三万四千三百五十二元八分五厘

五十一元九角七分

一千八百九十九年二月十八日

サンフランシスコに於て

イー・ラー・イー

商社と未詳

手代

カミロマルチン 手記