

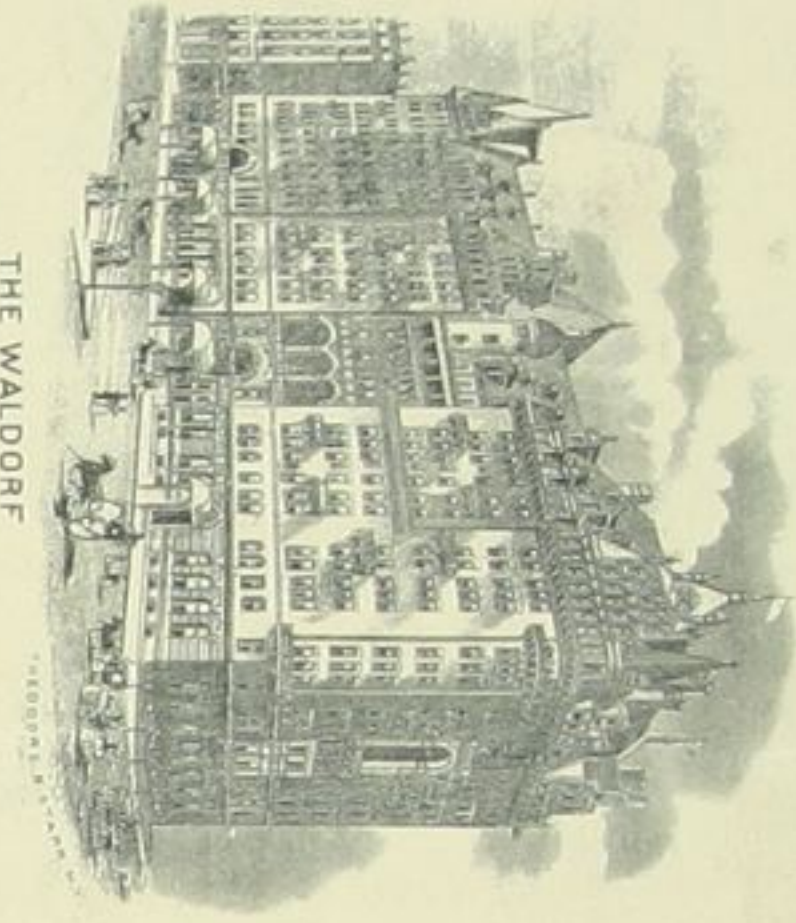

NEW YORK CABLE ADDRESS: 'SOLDI', NEW YORK.
PHILADELPHIA CABLE ADDRESS: 'SOLDI', PHILADELPHIA.



THE WALDORF

THE WALDORF-ASTORIA, NEW YORK.
HOTEL BELLEVUE, PHILADELPHIA.
THE STRATFORD, PHILADELPHIA.
BULLITT BUILDING, PHILADELPHIA.
GEO. C. BOLDT, PROP.

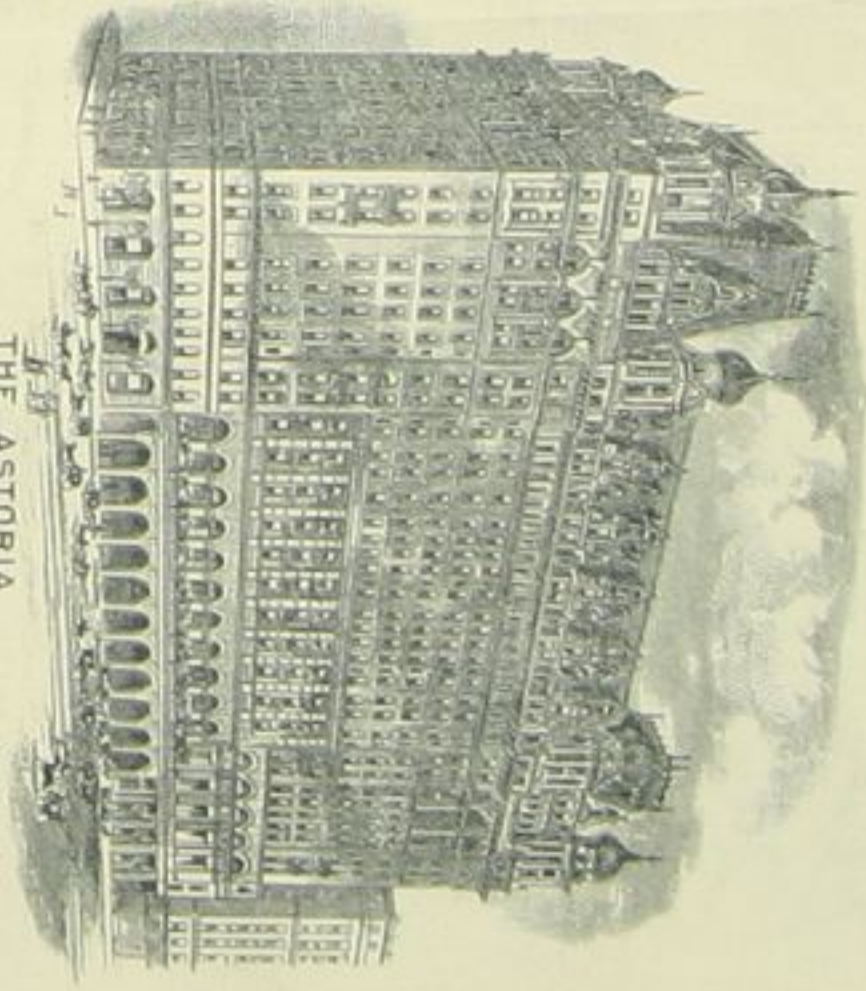

THE ASTORIA

The Waldorf-Astoria,
Fifth Avenue, 77th and 74th Streets
and West Court.

New York Tel Co 1001

Handwritten Japanese text in cursive style, covering the main body of the letter. The text is written vertically from right to left across the page.

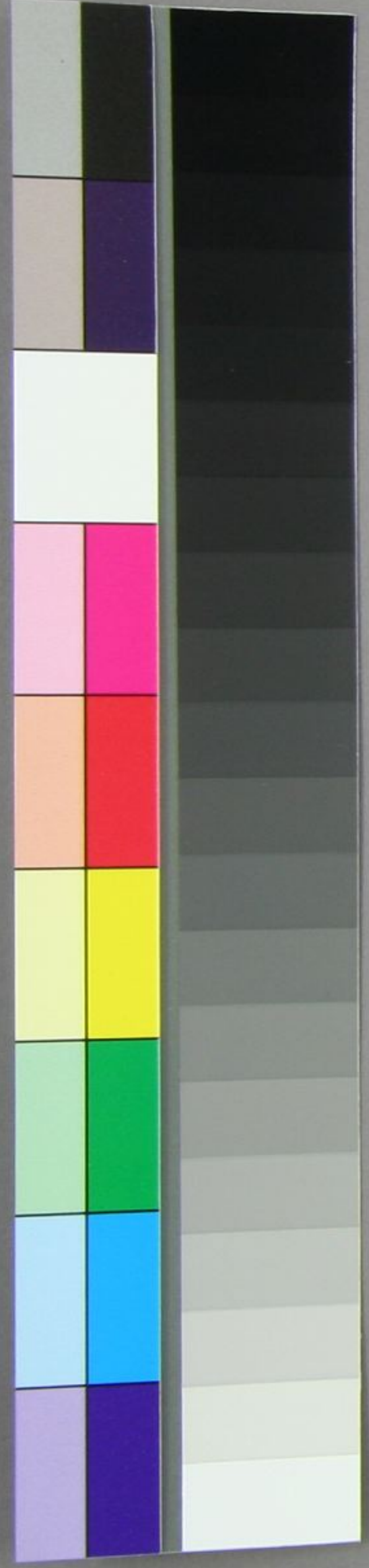

之は有るに似て水物に似て一は道に似て一は
其の依りて聖一は年を十で四で下大紙
二面を一線に引て互に改果を論
述する彼の大に替りて且に "We are
not to be excluded from any of the
Chinese territories" と云ふは其の意は
蓋し西語者より中地より中地を排する物に
似て

權利を行使し、其の出るべき所を
其の權利を行使し、均等にすべしと、
其の權利を行使し、均等にすべしと、
其の權利を行使し、均等にすべしと、

次大紙に高夫人の力を引合し、
其の力を用いて、其の力を引合し、
其の力を用いて、其の力を引合し、
其の力を用いて、其の力を引合し、

元系副紙に三四流、人物と書かれ、
例に如き一不之、其の力を用いて、
例に如き一不之、其の力を用いて、
例に如き一不之、其の力を用いて、

二道尾子柄と散見
一
得るや有哉

振振其子
一
一

勿
一

其子

大隈
一

柄
一