

十六年 十七年 十八年 十九年 廿年 廿一年 廿二年 廿三年 廿四年 廿五年 廿六年

倫敦為替相場金銀塊相場及金銀貨超出入表

三	行	九	十	十一	十二	十三	十四	十五	十六	十七	十八	十九	二十	二十一	二十二	二十三	二十四	二十五	二十六	二十七	二十八	二十九	三十
三	行	九	十	十一	十二	十三	十四	十五	十六	十七	十八	十九	二十	二十一	二十二	二十三	二十四	二十五	二十六	二十七	二十八	二十九	三十
三	行	九	十	十一	十二	十三	十四	十五	十六	十七	十八	十九	二十	二十一	二十二	二十三	二十四	二十五	二十六	二十七	二十八	二十九	三十
三	行	九	十	十一	十二	十三	十四	十五	十六	十七	十八	十九	二十	二十一	二十二	二十三	二十四	二十五	二十六	二十七	二十八	二十九	三十
三	行	九	十	十一	十二	十三	十四	十五	十六	十七	十八	十九	二十	二十一	二十二	二十三	二十四	二十五	二十六	二十七	二十八	二十九	三十

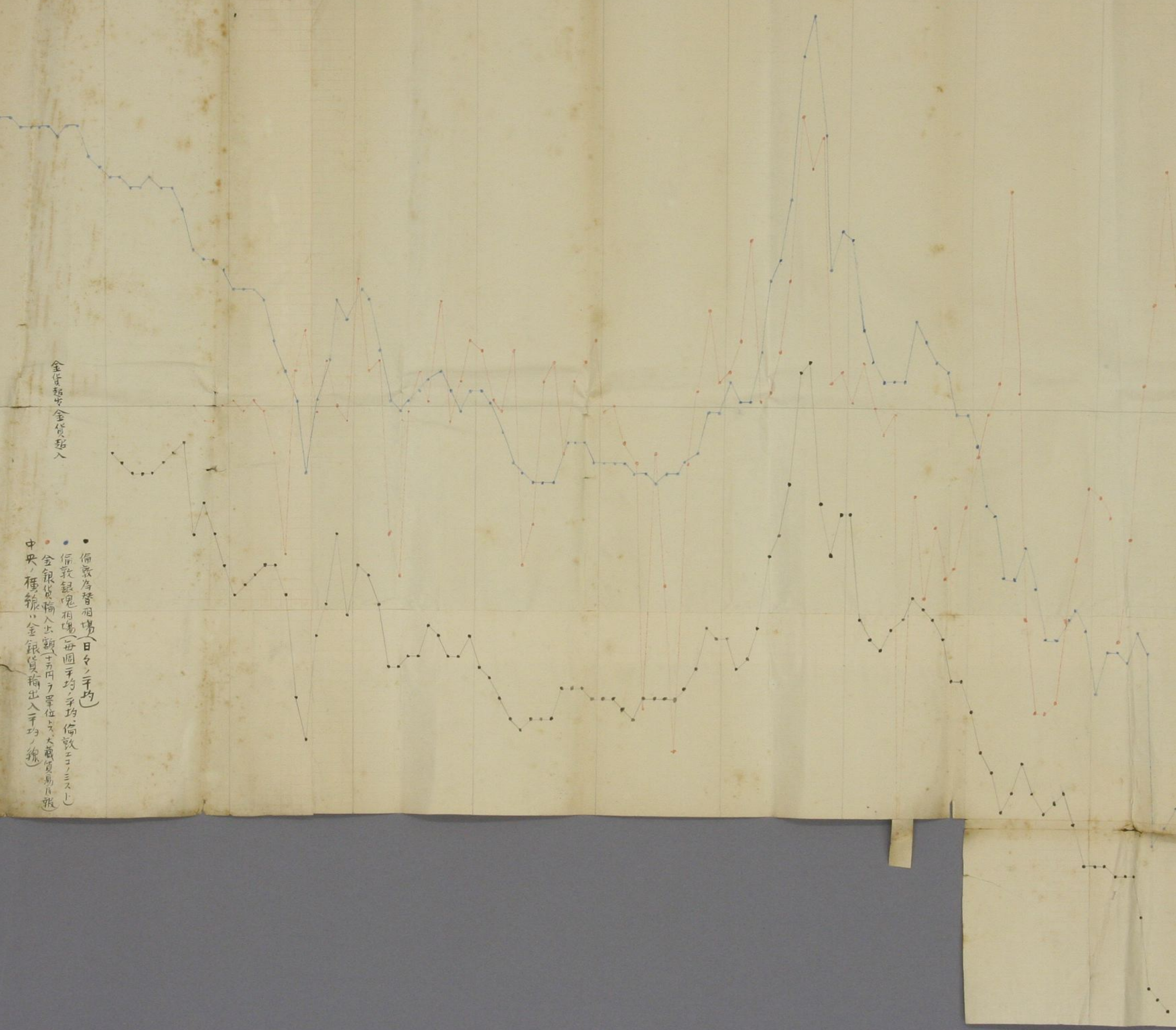

金貨超出入  
倫敦為替相場(日金平均)  
倫敦銀塊相場(每個平均)倫敦エクスチェンジ  
金銀貨輸入(十萬ラ)單位と大藏省貿易月報  
中央種紙(金銀貨)超出入平均(線)

4/17	4/18	4/19	4/20	4/21	4/22	4/23	4/24	4/25	4/26	4/27	4/28	4/29	4/30	5/1	5/2	5/3	5/4	5/5	5/6	5/7	5/8	5/9	5/10	5/11	5/12	5/13	5/14	5/15	5/16	5/17	5/18	5/19	5/20	5/21	5/22	5/23	5/24	5/25	5/26	5/27	5/28	5/29	5/30	5/31	6/1	6/2	6/3	6/4	6/5	6/6	6/7	6/8	6/9	6/10	6/11	6/12	6/13	6/14	6/15	6/16	6/17	6/18	6/19	6/20	6/21	6/22	6/23	6/24	6/25	6/26	6/27	6/28	6/29	6/30	7/1	7/2	7/3	7/4	7/5	7/6	7/7	7/8	7/9	7/10	7/11	7/12	7/13	7/14	7/15	7/16	7/17	7/18	7/19	7/20	7/21	7/22	7/23	7/24	7/25	7/26	7/27	7/28	7/29	7/30	7/31	8/1	8/2	8/3	8/4	8/5	8/6	8/7	8/8	8/9	8/10	8/11	8/12	8/13	8/14	8/15	8/16	8/17	8/18	8/19	8/20	8/21	8/22	8/23	8/24	8/25	8/26	8/27	8/28	8/29	8/30	8/31	9/1	9/2	9/3	9/4	9/5	9/6	9/7	9/8	9/9	9/10	9/11	9/12	9/13	9/14	9/15	9/16	9/17	9/18	9/19	9/20	9/21	9/22	9/23	9/24	9/25	9/26	9/27	9/28	9/29	9/30	10/1	10/2	10/3	10/4	10/5	10/6	10/7	10/8	10/9	10/10	10/11	10/12	10/13	10/14	10/15	10/16	10/17	10/18	10/19	10/20	10/21	10/22	10/23	10/24	10/25	10/26	10/27	10/28	10/29	10/30	10/31	11/1	11/2	11/3	11/4	11/5	11/6	11/7	11/8	11/9	11/10	11/11	11/12	11/13	11/14	11/15	11/16	11/17	11/18	11/19	11/20	11/21	11/22	11/23	11/24	11/25	11/26	11/27	11/28	11/29	11/30	12/1	12/2	12/3	12/4	12/5	12/6	12/7	12/8	12/9	12/10	12/11	12/12	12/13	12/14	12/15	12/16	12/17	12/18	12/19	12/20	12/21	12/22	12/23	12/24	12/25	12/26	12/27	12/28	12/29	12/30	12/31
------	------	------	------	------	------	------	------	------	------	------	------	------	------	-----	-----	-----	-----	-----	-----	-----	-----	-----	------	------	------	------	------	------	------	------	------	------	------	------	------	------	------	------	------	------	------	------	------	------	-----	-----	-----	-----	-----	-----	-----	-----	-----	------	------	------	------	------	------	------	------	------	------	------	------	------	------	------	------	------	------	------	------	------	-----	-----	-----	-----	-----	-----	-----	-----	-----	------	------	------	------	------	------	------	------	------	------	------	------	------	------	------	------	------	------	------	------	------	------	-----	-----	-----	-----	-----	-----	-----	-----	-----	------	------	------	------	------	------	------	------	------	------	------	------	------	------	------	------	------	------	------	------	------	------	-----	-----	-----	-----	-----	-----	-----	-----	-----	------	------	------	------	------	------	------	------	------	------	------	------	------	------	------	------	------	------	------	------	------	------	------	------	------	------	------	------	------	------	-------	-------	-------	-------	-------	-------	-------	-------	-------	-------	-------	-------	-------	-------	-------	-------	-------	-------	-------	-------	-------	-------	------	------	------	------	------	------	------	------	------	-------	-------	-------	-------	-------	-------	-------	-------	-------	-------	-------	-------	-------	-------	-------	-------	-------	-------	-------	-------	-------	------	------	------	------	------	------	------	------	------	-------	-------	-------	-------	-------	-------	-------	-------	-------	-------	-------	-------	-------	-------	-------	-------	-------	-------	-------	-------	-------	-------

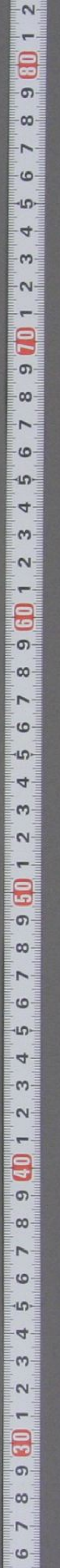
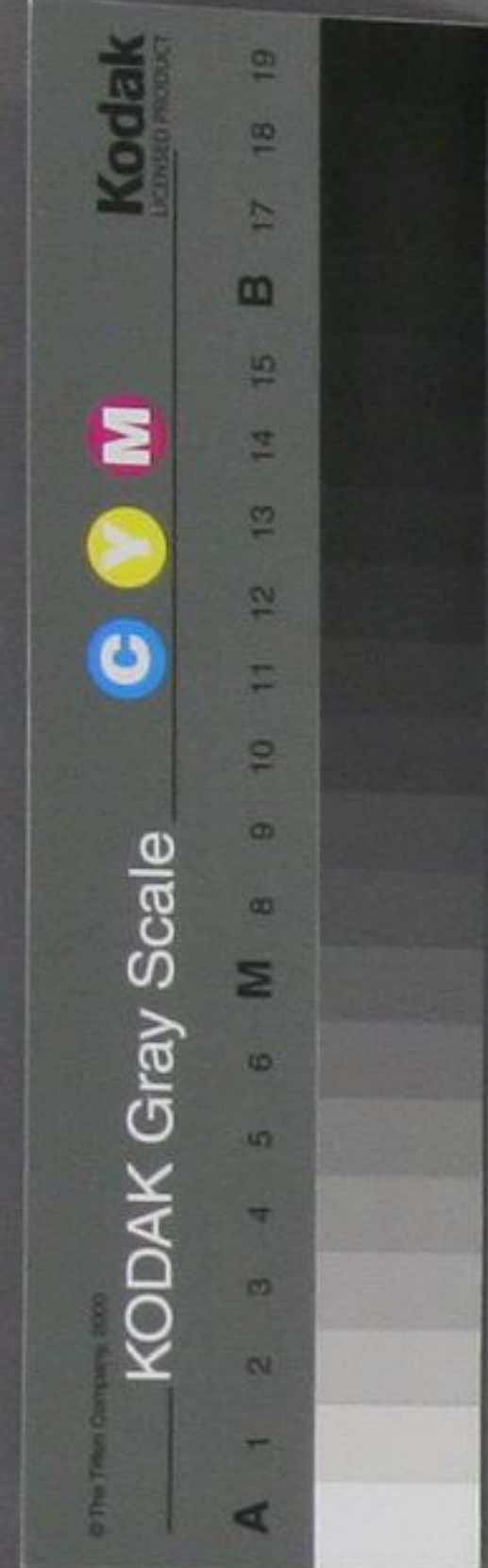

廿二年

廿三年

廿四年

廿五年

廿六年



4/1.75 四百  
 4/1.50 三百八十  
 4/1.25 三百六十  
 4/1.00 三百四十  
 4/0.75 三百二十  
 4/0.50 三百  
 4/0.25 二百八十  
 4/0.00 二百六十  
 4/0.25 二百四十  
 4/0.50 二百二十  
 4/0.75 二百  
 4/1.00 一百八十  
 4/1.25 一百六十  
 4/1.50 一百四十  
 4/1.75 一百二十  
 4/2.00 一百  
 4/2.25 九十  
 4/2.50 八十  
 4/2.75 七十  
 4/3.00 六十  
 4/3.25 五十  
 4/3.50 四十  
 4/3.75 三十  
 4/4.00 二十  
 4/4.25 十  
 4/4.50 十  
 4/4.75 十  
 4/5.00 十  
 4/5.25 十  
 4/5.50 十  
 4/5.75 十  
 4/6.00 十  
 4/6.25 十  
 4/6.50 十  
 4/6.75 十  
 4/7.00 十  
 4/7.25 十  
 4/7.50 十  
 4/7.75 十  
 4/8.00 十  
 4/8.25 十  
 4/8.50 十  
 4/8.75 十  
 4/9.00 十  
 4/9.25 十  
 4/9.50 十  
 4/9.75 十  
 4/10.00 十  
 4/10.25 十  
 4/10.50 十  
 4/10.75 十  
 4/11.00 十  
 4/11.25 十  
 4/11.50 十  
 4/11.75 十  
 4/12.00 十  
 4/12.25 十  
 4/12.50 十  
 4/12.75 十  
 4/13.00 十  
 4/13.25 十  
 4/13.50 十  
 4/13.75 十  
 4/14.00 十  
 4/14.25 十  
 4/14.50 十  
 4/14.75 十  
 4/15.00 十  
 4/15.25 十  
 4/15.50 十  
 4/15.75 十  
 4/16.00 十  
 4/16.25 十  
 4/16.50 十  
 4/16.75 十  
 4/17.00 十  
 4/17.25 十  
 4/17.50 十  
 4/17.75 十  
 4/18.00 十  
 4/18.25 十  
 4/18.50 十  
 4/18.75 十  
 4/19.00 十  
 4/19.25 十  
 4/19.50 十  
 4/19.75 十  
 4/20.00 十

10  
 1  
 2  
 3  
 4  
 5  
 6  
 7  
 8  
 9  
 20  
 1  
 2  
 3  
 4  
 5  
 6  
 7  
 8  
 9  
 30  
 1  
 2  
 3  
 4  
 5  
 6  
 7  
 8  
 9  
 40  
 1  
 2  
 3  
 4  
 5  
 6  
 7  
 8  
 9  
 50  
 1  
 2  
 3  
 4  
 5  
 6  
 7  
 8  
 9  
 60  
 1  
 2  
 3  
 4  
 5  
 6

十八年

十九年

廿年

廿一年

廿二年

廿三年

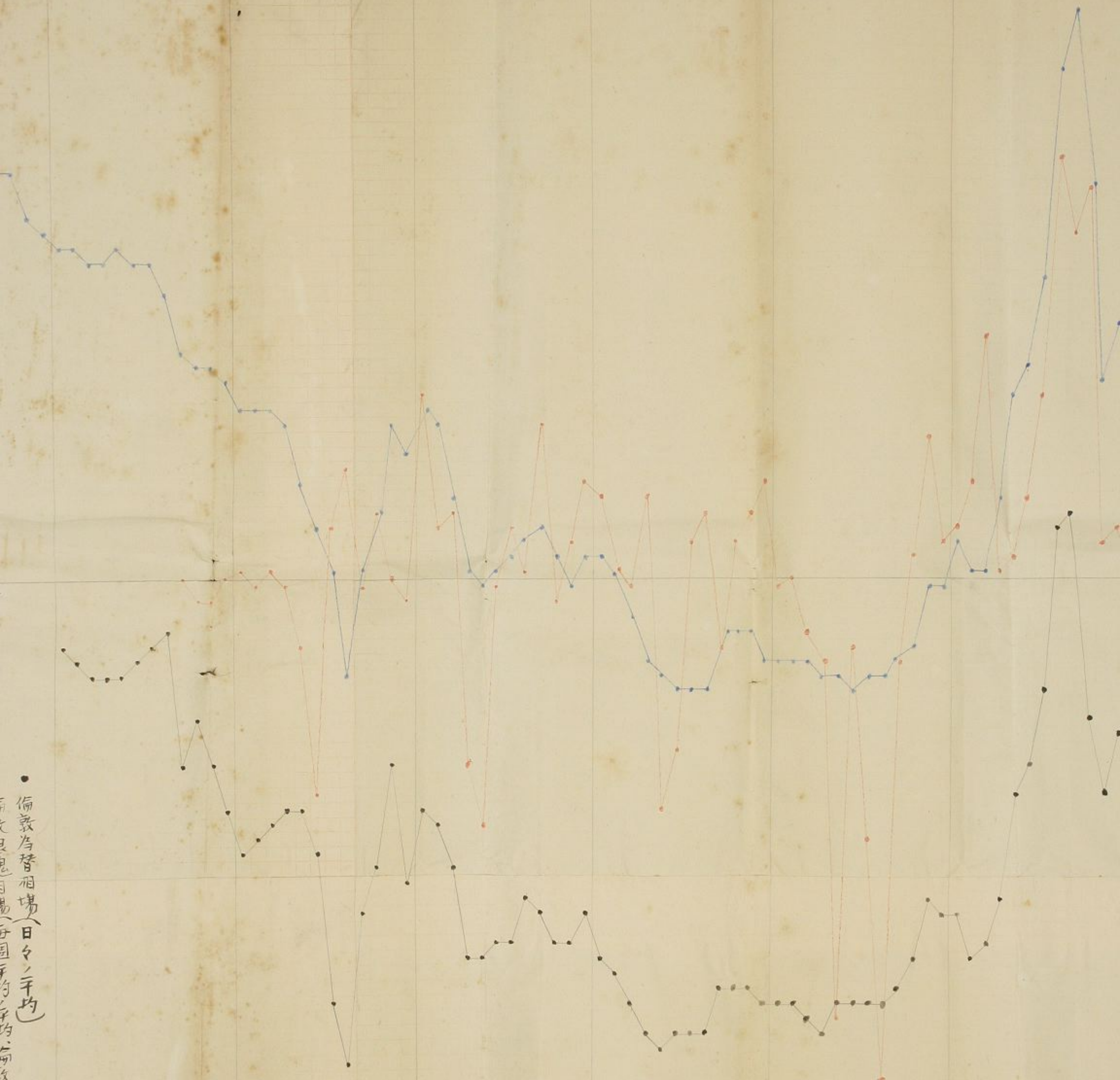

倫敦為替相場、金銀塊相場及金銀貨超出入表

三石	4/15	75
二石	4/14	50
一石	4/13	25
三石	4/12	75
二石	4/11	50
一石	4/10	25
三石	3/11/25	75
二石	3/11/20	50
一石	3/11/15	25
三石	3/11	75
二石	3/10/25	50
一石	3/10/20	25
三石	3/10	75
二石	3/9/25	50
一石	3/9/20	25
三石	3/8/25	75
二石	3/8/20	50
一石	3/8/15	25
三石	3/7/25	75
二石	3/7/20	50
一石	3/7/15	25
三石	3/6	75
二石	3/5	50
一石	3/4	25
三石	3/3	75
二石	3/2	50
一石	3/1	25
三石	2/11/25	75
二石	2/11/20	50
一石	2/11/15	25

金貨超出 金貨超入

● 倫敦為替相場(日々平均)  
 ● 倫敦銀塊相場(毎週平均) 倫敦エコノミスト  
 ● 金銀貨輸入出額(十万円ヲ單位トシ、大藏貿易月報)  
 ● 中央種銀、金銀貨超出入平均ノ線

