桑港相場新聞

旧幕地事務局

114
A 3066

原文在中

封皮

San Francisco Market Review.

VOL. VIII. SAN FRANCISCO, THURSDAY, NOVEMBER 26, 1874. NO. 367.

FALKNER BEQ. DEC 18 1874 S.F.

Wholesale Prices Current,

PUBLISHED EVERY THURSDAY MORNING

AT THE

COMMERCIAL HERALD OFFICE,

Corner of Washington and Battery Sts.

H. CHANNING BEALS, - - - - - - - - Editor.

DOMESTIC PRODUCE.

The very heavy and unusual rains which fell in October throughout the State were a strong incentive to farmers to plow and plant very extensively, particularly as the season seemed propitious for the under sking. The rains of last month have been followed by copious effusions of water in November, so that at this date the rain-fall for the season approximates nine inches, thus securing a much larger Wheat planting than ever before on this coast, with almost a certainty of bountiful harvests for the year to come. Up to this date, we have received less Wheat and Flour than for a corresponding period of last season, yet our exports for the same period are greater, leaving a less quantity than usual in city warehouse, although the quantity stored inland is very much greater than ever before. The surplus stock of Wheat in the State is also very large at this season of the year. Were it otherwise, there would be a very poor showing for the loading of the large fleet of more than 100 grain ships now in this port. Vessels during the current month have had unusual dispatch loading Wheat, but the heavy rains of the current week have temporarily lessened the flow. Prices of Wheat are well sustained on this coast, exporters as well as millers purchasing freely, both here and in the interior; the latter finding much difficulty in procuring desired qualities for the manufacture of Extra Flour. The Barley movement is somewhat extraordinary, and prices have unexpectedly advanced, owing to the large Eastern requirement. The shipment of the grain eastward for the past ten months per the Central Pacific Railroad aggregated more than 24,000,000 lbs. At the same time shipments to New York by sea have been liberal, with two or more ships now on the beach. This Eastern requirement more than makes good the usual demand heretofore enjoyed from Iquique. The quality of our Barley is unusually good this season, not quite so heavy as last year, but very bright and clean. Advices clearly that from down the coast Oats are in moderate requirement, with a good export demand. Corn promises to be in better supply at Pacific season advances, although of late it has been scarce and high. Rye continues quite plentiful at steady prices. Buckwheat seems to favor the buyer. Beans find ready sale at good prices for all second parcels; as before stated, the crop was injured by the early rains. Mustard Seed seems to be more or less neglected. The Cotton crop has been seriously injured by the rains of October and November, and we fear the same is true of Tobacco. Certain it is, that the Grape crop has been greatly diminished and injured by the heavy rains. For the drying and curing of Grapes for Raisins has been greatly circumscribed by the early rains and serious loss sustained by those who had expected to market several thousand boxes of Raisins.

The merchandise exports by sea for the past week have been as follows: Hornbolds for New York carried 2,146 ctls Barley, 11 tons Copper, 109 tons Chrome Ores, 919 ctls Mustard Seed, 284 tons Pig Lead, 250 bales Rags, 500 bbls syrup, etc., valued at $52,985. Costa Rica for New York via Panama had 27 tons Pig Lead, valued at $2,285. Glencoe for Cork had 23,938 ctls Wheat, valued at $36,840. Marathon for Queenstown had 52,629 ctls Wheat, valued at $78,940. H. L. Richardson for Liverpool via Monterey had 49,845 ctls Wheat, valued at $74,660. Le Baron for Queenstown had 30,046 ctls Wheat, valued at $48,874. Hermon for Cork had 34,555 ctls Wheat, valued at $51,700. Eliza McNeil for Liverpool had 48,36[illegible] ctls Wheat, valued at $77,[illegible]. Charles Murdock for Queenstown had 20,924 ctls Wheat, valued at $32,711. Juliet for Liverpool had 39,347 ctls Wheat, valued at $61,214. India for Callao carried 285,500 ft Lumber, 1,839 pkgs Salmon, etc., valued at $25,372. Los Angeles for Victoria had 1[illegible] bbls Flour, 2,200 lbs Coffee, 44,800 lbs Rice, etc., valued at $23,160. Francisca for Tahiti had 32 bbls Flour, 20,000 ft Lumber, 5,000 lbs Rice, etc., valued at $2,951. Zephyros for Acajutla carried 2,805 bbls Flour, 30,000 ft Lumber, 120 gals Brandy, California Wine, etc., valued at $16,295. Nautilus for Tahiti had 178 bbls Flour, 20,000 ft Lumber, 10,000 lbs Rice, etc., valued at $11,181. Helen W. Almy for Honolulu via Humboldt carried 200,000 ft Lumber, etc., valued at $1,963. Costa Rica for Central America had 7,904 bbls Flour, etc., valued at $15,235; same for Mexican Ports had 176 flasks Quicksilver, etc., valued at $29,913. Total for the week, $674,198; against $1,004,818.

The following is a statement of the receipts of Domestic Produce in this market for the week ending Nov. 24th, and the total for the past three years, from July 1st to the corresponding date each year:

ARTICLES OF PRODUCE.	Nov. 24th, '74	Nov. 26th, '74	July 1st, 1874 Nov. 24th, '74	July 1st, 1873 Nov. 24th, '73	July 1st, 1872 Nov. 24th, '72
Flour, qrsks	23,124	646,344	745,296	493,096	
Wheat, sks	412,896	4,780,695	4,635,723	8,016,687	
Barley, sks	83,192	721,669	678,199	516,725	
Oats, sks	7,928	217,499	162,647	152,384	
Potatoes, sks	15,382	343,493	372,928	328,069	
Corn, sks	1,717	20,196	44,803	26,363	
Rye, sks	886	31,368	19,637	7,876	
Buckwheat, sks	604	1,151	745	1,814	
Beans, sks	6,867	45,918	41,426	27,577	
Bran, etc., sks	3,924	62,834	55,537	60,658	
Hay, tons	7,852	237,974	241,314	219,972	

The receipts of certain articles of Oregon produce from January 1st to date, have been as follows: Flour, qr sks 441,486; Oats, sks 31,246; Wheat, ctls 129,391; Shingles, bbls 8,098, nf bbls 6,225; pkgs 1,359; cs 272,155; Apples, Ripe, bxs 28,918; Dried, pkgs 7,601; Butter, pkgs 1,941; Beef, bbls 169, cs 882; Pork, bbls 61; Hay, tons 116; Onions, sks 5,401; Potatoes, sks 15,811; Bran, sks [illegible]; Barley, ctls 5,958; Meal, sks 72; Middlings, etc., sks 3,186; Bacon, pkgs 419; Wool, bales 6,758; Lard, cs 294.

The exports of Breadstuffs from this port by sea from July 1st, 1874, to date, as compared with the same time in 1873, have been as follows:

To	1874 Flour, bbls.	1874 Wheat, ctls.	1873 Flour, bbls.	1873 Wheat, ctls.
New York, etc	23	.....	911	.....
Great Britain, etc	21,773	3,745,519	136,458	3,466,056
China	66,324	7,884	34,448	.....
Japan	3,246	178	4,504	.....
Mexico	295	2	9,373	3
Panama	4,529	.....	5,165	.....
British Columbia	587	121	641	96
Central America	28,187	.....	19,485	.....
Germany	72	1,222	.....	.....
Tahiti	958	5	1,875	34
Hawaiian Islands	181	93	2,836	96
Australia	438	6,357	.....	22,400
South America	3,175	23,915	2,460	.....
South Africa	5,299	28,542	.....	.....
New Zealand	254	.....	.....	.....
Russian Possessions	800	.....	1,000	.....
Marquesas Islands	24	.....	.....	.....
Manila	2,740	.....	.....	.....
Navigator's Island	18	.....	.....	.....
Fiji Islands	4	.....	.....	.....
Java	1,000	685	.....	.....
Mauritius	2,000	.....	.....	.....
Totals	187,660	8,716,813	210,756	3,488,725

FLOUR—There is a good active demand for Extras from the city mills, both for local use and for export; prices steady. But for Superfine there is a greater anxiety to sell and at rather easier prices, owing to the scarcity of extra choice Wheat and an oversupply of ordinary grain. Sales are reported of 1,200 bbls Superfine (in sks) at $4 65 ⅌ 196 lbs. The Zephyros for Central America carried 11,520 qr sks Extra Golden Gate, Starr Mills, etc. The Golden Age Mills is fully occupied—running night and day—on milling orders at current rates. We quote Superfine at $4@4 25. Outside brands of Extra can be purchased at $4 50, while City Extras command $5@5 [illegible]. Golden Gate, Golden Age, and Starr Mills' silk-dressed are jobbing at $5@5 [illegible] ⅌ 196 lbs. The Flour from Portland brings 1,945 qr and 1,7[illegible] bbl sks chiefly Extra.

WHEAT—There is an active export and milling demand, with free receipts from the interior and free shipments abroad, as will be seen by our tables. The ship H. Richardson loaded at Monterey, carrying 49,931 ctls. The sales for the week aggregate 155,000 sks, here and to arrive, at the equivalent of $1 37½ for choice White; 50,000 sks do, $1 37½; 30,000 sks do, $1 36; 22,500 sks fair to good milling, $1 36@1 40; 4,000 sks common and inferior, $1 35@1 35 ⅌ ctl. Liverpool quotations Nov. 6th, for spot parcels, are given at 9s 9d@10s for average, 10s 3d@10s 9d for club. In 1873, same date, 12s 1d@12s 6d for club; 1872, 12s 6d@13s 6d. With us, at this date, the range of the market is $1 37½@1 55 ⅌ ctl.

Since November 1st, 1874, the following vessels have been dispatched with Wheat and Flour to the United Kingdom:

Cleared.	Name of Vessel.	Destination.	Wheat, ctls.	Value.
Nov. 2	Brenda	S. Diego	10,501	$13,089
Nov. 2	Pilgrim	Cork	28,940	46,660
Nov. 2	Greta	Cork	20,800	29,640
Nov. 4	Dexter	Cork	28,924	39,285
Nov. 4	Twilight	Liverpool	37,287	50,923
Nov. 5	Ione	Queenstown	14,457	20,000
Nov. 5	Montrose	Liverpool	31,634	45,468
Nov. 6	Gripen	Cork	38,703	57,000
Nov. 6	Orient	Dublin	23,188	30,497
Nov. 6	China	London	24,980	36,871
Nov. 9	Maitland	Cork	24,275	38,535
Nov. 10	Valparaiso	Queenstown	23,510	30,100
Nov. 11	Garibaldi	Liverpool	35,747	55,409
Nov. 12	British India	Liverpool	37,654	58,274
Nov. 13	Matchless	Cork	35,250	54,468
Nov. 13	Canopus	Queenstown	25,798	40,000
Nov. 13	Eaton Hall	Liverpool	54,167	82,065
Nov. 16	Charger	Cork	46,715	74,544
Nov. 16	Johan Ingesse	Falmouth	25,222	38,725
Nov. 16	Ellen Hodgsped	Queenstown	6[illegible],757	91,613
Nov. 16	Vernon	Liverpool	20,328	34,256
Nov. 18	Minnigu	Cork	28,403	44,153
Nov. 18	El Dorado	Liverpool	36,875	55,300
Nov. 19	Glencoe	Cork	23,938	36,500
Nov. 19	Marathon	Queenstown	52,629	78,940
Nov. 20	H. L. Richardson	Liverpool	49,845	74,660
Nov. 20	Le Baron	Queenstown	30,046	48,874
Nov. 24	Hermon	Cork	34,555	54,700
Nov. 24	Elizabeth McNeil	Liverpool	48,365	77,000
Nov. 25	Chas. Murdoch	Queenstown	20,924	32,711
Nov. 25	Juliet	Liverpool	39,347	61,215
Totals since November 1st		7 vessels	1,034,554	$1,591,239
Previously since July 1st		87 vessels	1,610,965	4,178,831
Totals since July 1st, 1874		94 vessels	2,645,519	$5,770,576
115 vessels since July 1, 1873, with			3,[illegible]	5,581,974
144 vessels since July 1, 1872, with			4,[illegible]	6,967,244
21 vessels since July 1, 1871, with			[illegible],754	1,40[illegible],048
84 vessels since July 1, 1870, with			[illegible],220	4,[illegible],048

* Also, 100 bbls Flour, valued at $[illegible]. † Also, 12 bbls Flour, valued at $41,500. ‡ Also, 10,[illegible] bbls Flour, valued at $[illegible].

The following vessels are now on the berth: Austria, 1300; Arizona, 1242; Argonaut, 1064; Bothwell Castle, 592; British Peer, 1250; Balgownie, 1311; British King, 1696; Bethia, 760; Columbia, [illegible]; Commodore, 808; Curlew, 1274; Cornwallis, 1261; City of Tanjore, 800; Cape Horn, 1253; City of Glasgow, 1168; Colzean, 1004; Carisbrook, 1312; Dharwar, 1300; Derbyshire, 1164; Don Enrique, 1312; Donald, 740; Emerdale, 1299; Eastern Monarch, [illegible]; Frank Jones, 1433; Granger, 1027; Galatea, 1296; Geo. H. Gulf, 1160; Golden Fleece, 1475; Haddington, 1271; Henrietta, 982; Himalaya, 1008; Isle of Anglesea, 759; Jean Gambles, 1066; Kate Davenport, 1249; Lady Cairns, 1211; Legion of Honor, 1219; Loch Cree, 781; McCallum More, 1740; New Era, 1147; Oneida, 1131; Oakland, 1237; Prince de Conde, 312; Rajah, 1304; Roderick Dhu, 1731; Rudal Hall, 1864; River Lune, 431; Rhone, 871; Richard Wright, 1399; St. Leonards, 1084; Stonehouse, 1153; St. John, 1883; Three Brothers, 2972; Wheatlandside, 1126; Wm. McOliver, 1270; Z. Ring, 1413; Carisbrook Castle, 1499.

BARLEY—The Eastern demand is very active. The business done is restricted, however, by the lack of available cars for the carrying thereof across the continent by Pacific railway. Extra choice Brewing, bright and heavy, has been sold as high as $1 40@1 42½ ⅌ ctl. Transactions for the week here and in the interior approximate the following: 1,000 sks Coast Chevalier, as is, $1 45; 3,500 sks extra choice bright Bay Brewing, $1 40; 2,500 sks do, $1 45; 15,000 sks do, $1 37½@1 37½; 15,500 sks at $1 20@1 22½; 6,500 sks at $1 22½@1 25; 16,000 sks bright Coast at $1 20@1 22½; 4,500 sks Coast Feed at $1 15@1 17½. The market closes very strong at rates within our range.

The exports of Barley by sea since July 1, 1874, are as follows:

Cleared.	Vessel.	Destination.	Ctls.	Value.
August 20	Gen. McClellan	New York	1,936	$2,420
August 21	Lock Fleet	Liverpool	3,869	6,461
Sept. 1	Cragie Lea	Cork	4,776	7,716
Sept. 3	Queen Emma	Melbourne	9,600	15,360
Sept. 8	Oberon	Auckland	8,122	13,895
Sept. 18	Agra	New York	20,831	41,662
Oct. 12	R. C. Wylie	Iquique	12,176	13,880
Oct. 27	Edith	New York	8,747	11,371
Nov. 1	Northern Light	New York	39,866	67,772
Nov. 21	Humboldt	New York	26,441	34,376
To other countries			3,036	3,770
Totals (10 vessels)			139,294	$219,149
Same period 1873 (15 vessels)			198,681	284,894

OATS—The receipts include 1,846 sks per J. L. Stephens from Oregon. The market is slack, with sales in lots of 1,000 sks at $1 25@1 30@1 45; extra choice command $1 50@1 55 ⅌ ctl. Surplus being held at $1 60@1 65 ⅌ ctl.

CORN—The receipts are light, with sales of Southern Yellow in lots: 1,800 sks at $1 35@1 37½; 1,200 sks $1 40@1 42½.

RYE—The receipts are light and the demand fair, with sales in lots of 1,250 sks at $1 10@1 12½.

BEANS—The offerings are light, with sales of 550 sks Pink at $2 15@2 20; 358 sks White Navy at $3 35. We quote jobbing rates: Bayo, 2½@2½c; Pink, 2¼@2½c; Red, 2½@2¾c; small White, 3¼@3½c; Butter, 4@5c.

COTTON—We note a sale of 250 bales Merced County at 15c.

POTATOES—Since our last receipts have been light and prices well maintained. Humboldt, $1 37½@1 50, with an upward tendency; other kinds held at $1 50, with but few selling. Sweets are plentiful at $1@1 25.

ONIONS—Are scarce and wanted at $2@1 50 ⅌ 100 lbs.

HAY—There is a good jobbing trade at $18@17 ⅌ ton.

WOOL—The market is exceedingly quiet in the face of heavy stocks of Fall clip. Something like 1,000 bales have been placed in the last two days for Eastern account at 19@20c for good shipping grades, 12@14c for burry, and 18@20c for fancy parcels. Another party says the total purchases of the week are 300,000 lbs Northern free medium to choice at 18@20c. An Eastern buyer has put in an appearance this week.

HOPS—The stock is light. Price 30@35c.

TALLOW—The demand is light, with large offerings at current rates. Sales are 25,000 lbs Crude at 7@7½c; 3,000 lbs Refined at 10c; 15,000 lbs Soap Grease, 5½@5½c. 16,000 lbs sold at 7½c, 30 days.

HIDES—There is a good demand for Dry at 19½@20½c; 9,000 lbs Wet Salted sold at 8¾c cash.

BEESWAX—There is little demand at 25@30c, with light supplies.

POULTRY AND GAME—The holiday supply is liberal. Hens and Roosters, $7@8; Broilers, $4@5; tame Ducks, $7@8 ⅌ dozen; tame Geese, $2@2 50 ⅌ pair; live Turkeys, 20c, dressed 16c ⅌ lb. Hare, $3@3 50; wild Ducks, small, $1 25@1 50; do, large, $3 50@4; wild Geese, $2@4. Quail, $1 50 ⅌ dozen. Venison, scarce, 7@8c ⅌ lb.

CATTLE—Meats of all descriptions plentiful and cheap; quality excellent. Slaughterer's prices are: Beef, ⅌ quarter, first quality, 6@7c; second quality, 4@5c. Mutton is plentiful at 4½@5c ⅌ lb. Spring Lambs, 7@8c. Calves rather scarce, 50@[illegible]c. Hogs in fair demand; prices are firm at 5¾@6½c, the latter rate for small, which are very scarce, and 5@5½c for dressed, the latter for choice small Hogs.

DAIRY PRODUCTS—We remark but little change in Butter. Fresh California Roll is scarce and in demand at 50@60c for prime quality. California Pickled Roll is becoming scarce, and is quite firm at 42½c. California Firkin is firm and in good demand at 37½@40c. Oregon Butter is scarce, bringing 25@30c, according to package and condition. There is a fair supply of Eastern Firkin on hand, mostly of good quality, quotable at 27½@28c. California Cheese is in light stock, and in good demand at 14@16c. New York State Cheese is jobbing at 18@20c; Western Reserve, 14@16c. Fresh California Eggs are very scarce and high, selling readily at 37½@40c ⅌ dozen. Eastern Eggs just received selling at 42½c in order. Oregon Eggs are scarce; 5,000 dozen received by last steamer just on the market; held 45c.

FRUIT—The rains and bad roads have materially lessened our Grape supply, and otherwise interfered with business. Apples and Cranberries are quite plentiful, and so also of Dry Fruits generally. California Raisins are quite a feature in our market. We quote as follows: Apples, common, 90c@$2 ⅌ box; choice, 75c@$1 25 ⅌ box. Pears, 75c@$1 50 ⅌ box. Grapes—Morocco, 42½c ⅌ lb; Isabella, 37½c ⅌ lb; Muscat, 20@40 ⅌ lb; Rose of Peru and Black Hamburg, 37½@50c; Tokay, 50@75c. Wine, 15@18c; Mission, 12½@20c. Plums, 40@50c. Quinces, 75c@$1 ⅌ box. Figs, 8@10c ⅌ lb. Oranges, Tahiti, $4@5 ⅌ M; Panama, $3@3 50 ⅌ 100. Lemons, Malaga, $11@12 ⅌ box; Australian, $4@5 ⅌ 100. Limes, $15@20 ⅌ M. Bananas, 10@15 ⅌ bunch. Cocoanuts, $6@7 ⅌ 100. Strawberries, 20@30c. Pomegranates, 37½c ⅌ lb; Eastern Cranberries, $12@14 ⅌ bbl. Dried Fruit—Apples, 4@6½c; Peaches, 8@9c; Apricots, 10@12c; Pears, 8@10c; Plums, 5@6c; pitted do, 14@16c. Walnuts, Los Angeles, 11@12½c ⅌ lb.

to stipulate and agree to [illegible] their products at all times at a fixed profit of [illegible] %, at the same time cutting off all outsiders and small retailers from participating with them. We have not the full details, nor a copy of the petition, although it was exhibited to us for perusal. It is unnecessary for us to enlarge on the absurdity of the proposition, or to add that the Refiners named had others, A free and open market to all is the true and only policy of the trade. We have to announce the sale in lots of about 2,500 kegs Hawaiian per recent arrivals at $2 70 @ [illegible], the latter for extra choice washed. Thus far we have received but one small lot of Beet Sugar, but we have the promise of full supplies ere long from Norfuel, and that of good quality. The Bay Refinery continues to supply the market with its superior Cube and Loaf, while the California Refinery feeds the trade with Cube, Crushed, etc. Bay Cube sells at 11@11½c; all other refined grades are firm at the following rates for lots in 5bbls on a credit of 45 days, 2% ⅌ cent. off for cash: California Powdered, 11½c; Cube, Crushed, Fine Crushed, and Dry Granulated, 11c; We Granulated, 10½c; Yellow C, 10@10¼c.

TEAS—Imports from January 1st to Nov. 16th: China, Rs 1,457,378; Japan, Rs 5,529,320; Java, Rs 3,790.

There is a fair demand eastward for Japans with shipments overland of some 500 chests upon orders. By a list of shipments overland published by us last week it appears that in October 10,153 chs Rs were sent by Pacific railway. This is surprising, considering the diversion on Pacific mail steamers via Panama.

TOBACCO—Imports from January 1st to Nov. 16th: Cs 9,628; bdls 39, pkgs 177, bales 443. Overland: Cs 23,992, bales 4,598, pkgs 30,191

The heavy rains of the week have greatly interfered with the general jobbing trade of the city, leaving markets unchanged for both Leaf and Manufactured. The Consolidated Tobacco Company during the present season has employed 100 men in the factory and 200 on the plantation. The company have all their houses filled with Tobacco, and have no room for the cutting now ready to be cut on the San Felipe ranch. The company manufactured 2,000,000 cigars from the last year's yield of Havana Tobacco, and have on hand two-thirds of the crop. These 2,000,000 cigars are valued at $100,000. This year the Havana crop is almost double that of last year.

WHALEBONE—This season's catch, so far as reported by 11 vessels now in port, aggregates 12,300 lbs, against 157,900 lbs last year. It is said that 90c will probably be fixed as the season's rate.

WINES—Imports from January 1st to Nov. 16th: Qr cks 11,721, cs 25,207, btts 1,445, bbls 2,912, cks 7,509, hf cks 520, pns 20, qcs 26, pipes 64, hf bbls 151. Overland: Bbl 1; cs 252.

Business in all departments is very slack at present, the demand for French Clarets being considerable at the prices of $4@$4 25 case. Champagnes are in fair request at agreable rates for Piper Heidsieck, Eugene Cliequot, Roederer, etc. The demand for Native Sparkling and California Still Wines in bulk is up to the full average at old prices.

FREIGHTS AND CHARTERS

The arrivals of deep sea vessels continue numerous, principally so during the current month, and very many of the regular carriers are supplemented under home charters. Unfortunately for the owners many of those early to hand were to correspondent firms, and the charter parties were worth less but not many of the ships arriving are to those whose papers will stick, having the true ring. Others are on for charter, or will load upon ship's account. Since July 1st, 76 arrivals, other than steamers and coasters, approximate 200,000 registered tons. Of this, over 200,000 have been dispatched, leaving in port upward of 120,000 tons, more than half of which is under engagement and will have dispatch; the remainder is seeking business, with some confidence of obtaining grain charters to Falmouth or Queenstown for orders at £3 or thereabouts, while to a direct port at date £2 15s or more is asked. At this writing, so far as known, there are some 150 vessels loaded this way, composing the inward-bound fleet to load in the spring. There is but little doubt that we have the ability to load them all with Breadstuff at fair freights. The rapid growth and vast developments of the Pacific slope are truly wonderful. Our steam fleet, north and south, independent of the Panama line, require a daily departure, as well as a daily arrival and all loaded with produce and full of passengers; and then we have a large fleet of schooners daily arriving and departing. These ariuslets furnish numerous cargoes of wheat, wool, wine, barley, and ores, for the hundreds of ships arriving in our capacious harbor. There is business for all, including the ocean steamers for China, Japan, Australia, South and Central America, and the Hawaiian Islands; and to crown all, we have had already an unprecedented rain-fall (this early of 8½ inches, which in a measure secures to us bountiful crops for the year to come. Surely, as a State and people we have great cause for thanksgiving on this day set apart by our rulers for that special purpose. The following details comprise for the most part engagements made prior to sailing, though including the new business of the week so far as made public:

The engagements for the week have been as follows: Br ship Dunfermline, 740, wheat to Cork, prior to arrival, 45s; ship Republic, 1361, lumber from Borrard Inlet to Calcutta, owners' account; Br ship St. Leonards, 1054, wheat to Cork, £2 15d, or £3 to Continent; Br ship Legion of Honor, 1219, wheat to Cork, prior to arrival; Br ship Carlebrook Castle, 1496, wheat to Cork, private; ship Kate Davenport, 1149, wheat to Liverpool, prior to arrival; Br ship Richard Wright, 1295, wheat to Liverpool, prior to arrival, 24; ship Wm. McGilvery, 1270, wheat to Cork, prior to arrival; Br bark Cambourne, 732, wheat to Cork, via Portland, private; ship Arctorus, 1624, wheat to Cork, prior to arrival; Br ship Eastern Monarch, 1769 wheat to Liverpool, prior to arrival; Br ship Somerset, 1095, R.R. seats to Montevideo, private, then with guano to Cork, U. K., £3 12s 6d; Br ship Z. Kinz, 1414, wheat to Cork, prior to arrival; Fr bark Buffon, dyewood from Tehuantepec to New York; Br ship New Era, 1245, wheat to Liverpool, £2 15s; ship Austria, 1399, wheat to Liverpool; Br ship Berbice, 760, wheat to Cork; ship Himalaya, 1199, wheat to Liverpool; Br ship Loch Cree, 781, wheat to Liverpool, prior to arrival, £4 5s.

Disengaged—Ships: America, 1562; America, No. 3, 1562; Aroonaka, 1297; Bocktingsambite, 1335; Blackwall, 1189; Corsica, 1237; Cen urion, 1842; Ericsson, 1646; Great Western, 1903; Hindostan, 1352; Hereford, 1310; Ivanhoe, 1611; John C. Potter, 1244; J. Thompson, 1303; Le nora, 1492; Locksley Hall, 1256; Mary Sparks, 1258; Mari Enan, 1398; Marianne Nottebohm, 1199; Merineus, 1750; Orient, 1833; R. Robinson, 1653; Semiramis, 1186; Sunrise, 1060; Seaforth, 1199; Star of Bengal, 1058; Sussex, 1200; Willie Rickmers, 1599; Barks: Battle Axe, 648; Behring, 289; C. W. Cockaine, 1188; Cyrenus, 1; Legal Tender, 211; Mariano, 476; Normandy, 348; Sarah Riggs; Albion, 231; Hezard, 386; Moorburg, 384; Uiga, 12.

Vessels sold—Steamer Mare Island, 338 tons, $30,000; schr North Beach, C. for $[illegible].

FINANCIAL

The amount of loanable money in our various local depositories at the commencement of last harvest season must have been enormous. Since then, our financial resources have been undergoing depletion, ranging from three-quarters of a million to a million dollars per week. For some time past, on commercial paper, at most, overland, by express, and on foreign countries, does averaged over half a million weekly, besides the heavy home demand for the great local improvements that have been going on, and the urgent appeals from interior borrowers. Although balances have been largely drawn down, the market is still fairly supplied, and rates are strong at 1 per cent. per month in commercial, and 8@9 per cent. per year in savings banks. Had our astute Grangers marketed their crops in proper season money would now be flush, with the probability of forcing lower rates for interest.

It has been announced with flourish of trumpets that the Pacific Mail Company is applying the pruning knife of economy to all its departments, cutting down salaries and making other changes of like kind, with a view to lessening expenses. It is also stated that the President has set the example by reducing his own pay from $6,000 to $3,000 a year. The President has plenty other resources besides the amount he receives from the company, and if he chooses to make the company a present of $3,000 a year, no one will dispute his right; but when he does so with the intention of setting an example to be followed in all departments, he commits a serious error, and an unpardonable injury to the public at large who pay for and should have the very best kind of service. This pruning-knife policy has already driven off many of the most experienced and faithful officers, and filled their places with individuals of inferior ability, degrading the tone of the service and weakening public faith in its competency and reliability. If the Board of Education were to resolve all the able and experienced teachers and replace them with people of very ordinary educational calibre, on the ground of economy, we doubt whether the people would long submit to any such process.

Treasure exports per P. M. S. S. Co.'s steamer Costa Rica, hence November 14th, were as follows:

To Acajutla.	
Hellmann Bros & Co., foreign gold coin	$ 6,468 24
Hellmann Bros & Co., gold coin	178 05
	$6,246 29
To Panama.	
Parrott & Co., foreign gold coin	1,411 00
Total	$7,657 29

Overland forwardings of treasure, by express, for the week ended November 25th, consisted of $209,804 in gold bars. Customs shipped $167,095 against $115,467 the preceding week.

Bullion Supplies have been liberal. Gold bars, $20 @ 900; silver bars, 93¾ per cent. discount; currency bills on Atlantic cities, 10¼ per cent. premium on gold; sight drafts payable in coin, ¼ per cent. premium; telegraphic transfers, ¼ per cent. premium; sterling exchange, 490@495 commercial bills, 40@41; trade dollars, par to ¼ per cent. premium; Mexican dollars, old and new, ¼ per cent. discount. Gold in New York November 25th, 111⅞; legal tenders in San Francisco, 89¾@90¼c.

The official exports of treasure from January 1st to date have been as follows:

Nov. 1 to Nov. 26—Overland to New York	$1,989,993 09
November 12—Per Mohongora,	
To Central America	33,500 00
November 14—Per Japan—	
To Central America	275,808 00
November 18—Per Colima—	
To England	17,139 87
November 23—Per Costa Rica—	
To Central America	7,657 29
Total since November 26, 1874	$ 2,323,098 25
Previously this year	24,084,959 37
Total since January 1, 1874	$26,510,057 62
Corresponding period, 1873	22,748,979 49
Increase this year	$3,761,078 13

The above table does not include the amounts of treasure sent through the United States mails.

No transactions took place in the open Board during the week under review. From private sources the sales have been considerable, as follows: 60 shares Union Insurance at 113; 50 shares do. at 113¼; 70 shares Merchants' Exchange Bank at 113; 500 shares S. F. Gaslight at 92½; 150 shares do. at 92½; 40 shares do. at 93; 1,020 shares Spring Valley Water at 97; 200 shares do. at 97; 800 shares do. at 100; San Francisco City 6 per cent. bonds of 1855 issue fell due on January 1st next. The city will be duly presented to meet them.

SHIPPING INTELLIGENCE.

Arrived.

November 19—Stmr Fideliter, Hansah, 10 hrs fm Monterey and Santa Cruz, and mdse to Mac[illegible] & Geiger.

Br ship Hindoston, Whi[illegible], 25 days fm [illegible]o, N Z; ballast, to Harr, Blair & Co.

Br ship Duncraig, Finlayson, 138 days fm Liverpool; mdse, to Parrott & Co.

Wh ship St George, Knowles, 13 days fm [illegible]stol Bay; oil and bone, to R S Howland.

Wh bark Progress, Dowden, 30 days fm Plover Bay; oil and bone, to H O Wright.

Wh bark Acors Barns, Allen, 31 days, Okhotsk Sea; oil and bone, to Master.

Russ wh bark Frank Williams, 28 days fm Shantery (Okhotsk); oil and bone, to Freeman, Smith & Co.

November 20—Stmr Mary Taylor, Pearson, 14 hrs fm [illegible]; mdse, to Wm. Sharon.

Stmr Great Western, Simmons, 138 days fm New York; mdse, to Williams, Blanchard & Co.

Ship Ivanhoe, Herriman, 79 days from Rio de Janeiro; ballast, to Master.

Ship Kate Davenport, Otis, 54 days fm Sydney; coal, to Flint, Peabody & Co.

Br ship Legion of Honor, Jones, 68 days fm Montevideo; ballast, to J W Grace & Co.

Br ship St Leonards, Todd, 46 days fm Wellington, N Z; ballast, to Master.

November 21—Stmr Donald, Von Helms, 4 hrs fm Amesport; produce, to Goodall, Nelson & Perkins.

Br ship Richard Wright, Cruikshank, 98 days fm Rio de Janeiro; ballast, to Rodgers, Meyer & Co.

Br ship Matt Bhan, Masson, 58 days fm Otago, N Z; ballast, to Dickson, DeWolf & Co.

Br ship Eastern Monarch, Donaldson, 52 days fm Lyttleton, N Z; ballast, to Ammon, Caspari & Co.

Ship Wm McGilvery, Blanchard, 55 days fm Rio de Janeiro; ballast, to Gildemeister, Meucke & Co.

Br ship Hereford, Kleden, 52 days fm Port Lyttleton; ballast, to Dickson, DeWolf & Co.

Br ship Z Ring, Moran, 100 days fm Rio de Janeiro; ballast, to Gildermeister, Meucke & Co.

Ship Malesherbes, Arey, 30 days fm Rio de Janeiro; coffee and ballast, to Williams, Blanchard & Co.

November 22—Stmr Salinas, Wallace, 12 hrs fm Salinas River, etc; produce, to Goodall, Nelson & Perkins.

Ship Semiramis, Gerrish, 47 days fm Talcahuano; ballast to Geo Howes & Co.

Ship Sonntag, Herriman, 116 days fm Montevideo; ballast, to J W Grace & Co.

Ship Arcturus, Castelle, 61 days fm Melbourne; ballast, to Williams, Blanchard & Co.

Ship Sunrise, Clark, 134 days fm Liverpool; old rails, coal, to Forbes Bros.

Br bark Caribou, Storm, 43 days fm Pacasmayo, Peru; ballast, to Williams, Blanchard & Co.

Br bark Cyrene, Clayburne, 79 days fm Port Lyttleton; ballast, to Dickson, DeWolf & Co.

Br bark Nourmahal, Smith, 73 days fm Newcastle, N S W; coal, to J W Grace & Co.

Br bark Helvetia, Harrison & Co; all so agents arrives at 12½c. Emery's flour stock are now in order. A second car-load of 1,000 bbls Emery's Superfine is due at Portland, Oregon, while at 12½@13c. Rope's imported are still held at 14c. We note sales of the Oregon Flour to New York and Boston, at 17c. Arrivals of Proctor & Gamble from most Star are now in order; prices 12½@13½c for the two grades. There is a continued and large supply of W. R. Woods Cincinnati product, say Solar Wax and Shine, while Woods & Chauhan of Cincinnati produce the Globe brand. We quote Solar Wax and Shine at 12½@13c; Globe, Cal. California stock commend itself for the twelve-pound of 11 and 12c. The Mission factory sells its product at 9c for Cincinnati Wax. Solar Sperm, 17@18c. We quote Stearic Acid, 20@22c for 14 and 16 oz, respectively. Tallow and for Patent Sperm and Paraffine is comparatively light, and prices unchanged. Sales 1,000 bxs Shields brand, of H. Wood's 12c, agents' rates; 500 bxs Globe, Wood & Chauhan, Cincinnati, private.

CASE GOODS—Exports include 265 cs various for Calcutta per India, also 1,001 cs Salmon. As before noted in these columns, Oregon is sending us liberal supplies of Beer and Mutton; each package contains 48 Pints, 1 & 2 and 6 ⅌ cans—quotable at $7 50, $8, and $8 50 ⅌ case.

REVIEW OF THE MARKET

For the Week Ending Thursday Morning, November 26th, 1874.

We have to announce further arrivals from the whaling fleet, swelling the oil catch to a total of 9,800 bbls. The presence of a dozen whalers in our harbor promises a source of profit to resident persons called upon to provide stores for the whalemen. Heretofore the fleet has found stores for the whalemen at Honolulu, but of late years it destitute to render such a thing desirable, where Bread and preference seem to be given this port, where Bread and Meat and other needed stores are obtainable upon the most favorable terms. An unusually large fleet of ships is now congregating in our harbor, seeking grain charters, drawn here by the high freights paid in the early part of this season. Many of these vessels are of the very largest class of carriers, and come here in ballast. The heavy delays in obtaining freights is a great disappointment to ship owners, many of whom are unwilling to accept charters at rates now offered, much preferring to load Wheat upon ship's account. Fortunately, we have a great abundance of Wheat and Flour a sufficiency to load them all in due course, if they will only hide their time. Some, however, will wait over, and take their chances for better freights in the season, while some few show a desire to go to sea in ballast, and some have gone. Shipping here is some what remarkable, and yet not unexpected to a few well posted in individuals in the grain trade. The number of ships arriving under charters to load Wheat is surprising, to large, and must result disastrously to many extensively engaged in the business. It is to be hoped owners, that they may be saved from loss, by being enabled to secure other vessels at rates so much less than those offered as to make a good average freight upon a full season's business.

The heavy rains of the current week have placed a temporary embargo upon all out door business, preventing the shipping and unloading of vessels, besides interrupting the execution of many country orders for general merchandise. It is to be feared that the severity of the weather has caused much damage by the overflow of streams and the washing away of roadbeds, if not causing some temporary detentions on the line of the Pacific Railroad.

The careful reader will have noticed the remarkable increase of our coasting trade, not only in the bringing of produce to market, but in the carrying of vast supplies of general merchandise up and down the coast. This vast increase of traffic now requires a daily line of steamers between here, San Diego, and intervening ports. At the same time the trade with Oregon is being steadily developed. Few persons can realize the extent of the overland traffic. Notwithstanding the diversion of Teas via Panama by the Pacific Mail Steamship Company, there is no actual falling off in the quantity sent East by rail, but quite the reverse. Our Northern and Southern Pacific, ever, by diminished, yet a large increase is observable in Salmon, Syrup, Quicksilver, Wool, etc. The large shipments of Wool by the last quarter are indeed remarkable, and afford essential relief to the market.

AGRICULT RAL IMPLEMENTS—The foundation is laid for the future tillage of a larger breadth of land the present season than ever before. This will require many Steam and Gang Plows, Harvesters, Combined Reapers, Steel and other Plows are made on this coast to some extent, yet there are many Prairie Plows and Reapers, Threshers are brought from the Atlantic States and other States east and.

BAGS AND BAGGING—There is seemingly no business doing of moment. A Burlings of Piece Goods for spring delivery, as well as invoices of Burlap Bags to arrive, are held at full prices, yet there is no great desire manifested to speculate for next year's deliveries. A public sale of damaged Grain Sacks ex ship was held since our last, and the prices obtained high considering the condition of the goods.

BORAX—The Eastern and foreign demand exceeds the present supply, enabling the producers to obtain rather better prices than for some time past. We quote Crude and Concentrated at 7½@8c, with sales of 10 tons forex port, private. Refined may be quoted at 12½c.

BUILDING MATERIALS—Imports from Jan 1st to Nov. 16th: Lumber, Eastern, pcs 2,901; Domestic, ft 33,095,008.

Continued activity exists for all articles in this line, and as we before remarked, the number of new buildings is enormous. The vast number of structures still going up in all parts of the city and suburbs gives employment to a large army of workmen. Lumber is in good demand and prices firm, while the export demand for Lumber is only fair for the season. The receipts continue quite liberal. Approximate rates are as follows: Redwood cargo rates in this city are for rough, $16@18; $20@25 for dressed; $30@32 50 for tongued and grooved; $25@30 for Shingles. The retail cash prices to dealers are: Puget Sound Lumber—Rough, $20; Flooring and Stepping, $30; do 1x4 and 1½x4, $32 50; Surfacing and T and G, $30; Ceiling, $27 50; Shiplap, $27; Siding, $27; Side and Plank, $25; Laths, ⅞ ft, $3 50@4. Redwood—Rough, $20; do, refuse, $16; Surfaced and T and G $22 50; do, second quality, $25; do, Short Surfaced and T and G, under 10 feet, $23; Rustic, No. 1, $35; do, No. 2, $27; Siding, $25; Pickets, plain, $18; do, pointed, $20; do, fancy, $30; Battens and Furring, 12, ⅞ inch ft, 1c; Shingles, ⅞ M, $1 50. Jobbing rates for Puget Sound Lumber, 10@15 per cent. discount; do cargo rates, 15@20 per cent.; and for Redwood, 20@30 per cent. discount.

CANDLES—Imports from January 1st to Nov. 16th: Boxes 16,891. Overland, bxs 112,206

We are advised that 3,000 bxs Werk's Stearic Acid, expressly designed for export to this market, were recently destroyed by fire at Cincinnati. Supplies of Sperm at Philadelphia stock are now in order. A second car-load of 1,000 bxs Emerson & Co's all so agents' arrives at 12½c. Emery's flour stock are now in order, by rail, quotable at 12½@13c. Rope's imported are still held at 14c. We note sales of the Oregon Flour to New York and Boston, at 17c. Arrivals of Proctor & Gamble from most Star are now in order; prices 12½@13½c for the two grades. There is a continued and large supply of W. R. Woods Cincinnati product, say Solar Wax and Shine, while Woods & Chauhan of Cincinnati produce the Globe brand. We quote Solar Wax and Shine at 12½@13c; Globe, Cal. California stock commend itself for the twelve-pound of 11 and 12 oz. The Mission factory sells its product at 9c for Cincinnati Wax. Solar Sperm, 17@18c. We quote Stearic Acid, 20@22c for 14 and 16 oz, respectively. Tallow and for Patent Sperm and Paraffine is comparatively light, and prices unchanged. Sales 1,000 bxs Shields brand, of H. Wood's 12c, agents' rates; 500 bxs Globe, Wood & Chauhan, Cincinnati, private.

CASE GOODS—Exports include 265 cs various for Calcutta per India, also 1,001 cs Salmon. As before noted in these columns, Oregon is sending us liberal supplies of Beer and Mutton; each package contains 48 Pints, 1 & 2 and 6 ⅌ cans—quotable at $7 50, $8, and $8 50 ⅌ case

CEMENT, PLASTER AND LIME—Imports from Jan 1st to Nov. 16th: Cement, bbls 49,865; Plaster, bbls 17,231.

The Great Western from New York brings 2,000 bbls of the former, and 500 bbls of the latter. We quote Rosendale Cement at $2@2 25, according to brand. English Portland Cement commands $[illegible] ex ship. California Plaster is plenty and easy, quotable at about $4@4 25 ⅌ ton. Lime is in good supply at $[illegible]@2 25.

COAL—Imports from January 1st to Nov. 16th: Anthracite, tons [illegible]; Vancouver, tons [illegible]; Australian, tons [illegible]; Cow Bay, tons [illegible]; Cumberland, tons [illegible]; English, tons [illegible].

Imports continue large, and yet the consumption is great and prices are well maintained for all descriptions other than Cumberland, and of this sort we have no over supply. Recent arrivals for the week include 400 tons from Newcastle, N S W, per brig Harold; 1,140 tons same per Nourmahal; 750 tons per Cyrene, from Agiltlewton; 700 tons from Liverpool, per Sunrise; 1,015 tons Sydney per Kate Davenport; 1,000 tons Coos Bay, per Eastport, etc. We quote Anthracite spot cargoes at $19@19 50; Wellington screened $10@11 50; Nanaimo, same; Bellingham Bay, $8 50. The California Mt. Diablo mines, Black Diamond and others, continue to produce largely of Steam Coals, the demand for which is quite active, the lump and fine—the latter screenings being preferred by all local factories to the lump.

COFFEE—Imports from January 1st to Nov. 16th: Java, Rs 4,308,262; Central America, Rs 9,758,429; Manila, Rs 310,709; La Guayra, Rs 12,300; Hayana, Rs 13,646

We note the import from Hong Kong of 500 bags per Matterhorn; also, 1,000 bags per Pico; Brazil in years. The market for Central American Green is strong, quotable at 19@23c. Prime Costa Rica is firmly held at 23@24c. Other kinds are quiet and the market strong. The sales for the fortnight aggregate 3,200 bags Costa Rica at 22@23c for prime, but now advanced to 24@25c according to quality, the market closing strong. Sales 300 bags Rio at 22½c.

DRUGS, CHEMICALS, ETC—We note the sale of one car-load East-en Cascarilla, say 2,000 calls "Belleville," terms withheld. English Chemicals dull of sale, even at the prices quoted. Cochineal, Cream Tartar, Soda and Nevada Sal Soda is quite liberal. The San Francisco Gas Light Company are producing largely the following, with prices for this trade: Ammonia Cut, 26 ⅌ lb, in 5 ⅌ lb bottles; Aqua Ammonia F F F, 16c ⅌ lb, in 5 ⅌ lb bottles; Crude Ammonia Cement, 16c ⅌ lb in carboys; Crude Ammonia Cement, 8 ⅌ lb, in carboys; Ammonia Cut, 26c ⅌ lb, in carboys; Washing Ammonia in carboys, 8c ⅌ lb; Washing Ammonia in pints, $4 00 ⅌ doz; 50 per cent. off; Washing Ammonia in quarts, $6 00 ⅌ doz; 50 per cent. off; Washing Ammonia in half gallons, $9 00 ⅌ doz; 50 per cent. off; Boiler Preparations, $4 00 ⅌ case; Sulphate, $1 50 ⅌ ton; Muriatic, 15c ⅌ lb.

DRY GOODS, CLOTHING, ETC—Trade is good for the season. The market is liberally stocked with Domestics and Foreign goods, and the prices ruling are fair. Our local jobbing mills find increased encouragement for their superior fabrics.

FISH—Imports from January 1st to Nov. 16th: Salmon, bbls 7,542; half bbls 3,341; pkgs 28; half pkgs 1,000; Herring, bbls 1,000; half bbls 1,000; half pkgs 1,000; kgs 23,220.

The supplies of Oregon Salmon are now in fair receipts in Piece Bbls. The season of short supplies in the Columbia River, which has caused the demand for Dorado for Liverpool, is over, so in cases. Mackerel scarce; choice St George Herring in demand, both full and light weights. Pacific Cod 16@17c ⅌ stock, and held at 5½@5¾c in bundles; 6@6½c in cases. We quote Scaled Salmon Trout, California long and short, $1 50@2 25.

FRUITS, SAUCES, ETC—Imports from January 1st to Nov. 16th: Apples, Dried, bbls 1,000; Nuts, bags 1,250; Almonds, lbs 1,267; Walnuts, lbs 1,267; Sauces, cases 1,000; Olives, gals 33,292; bxs 26825. Overland, Raisins, bxs 7,600; hf bxs 2,177; qr bxs 7,949.

Eastern supplies of Raisins, Currants, Prunes, etc., are now free than for some time past. Sales of Malaga Raisins are reported in lots to single extent upon the basis of $3@3 25 ⅌ box. Currants are quoted from 8@10c for old and new. Old crop Prunes are slow of sale at 8@8½c. Cranberries continue very plentiful, jobbing at fair prices. Sales of California Syrup, Olives, Sauces, etc., are more liberal than ever, as the crop of last year is not so promising as last year. Aiden Dried Fruits are very plentiful.

GUNNY BAGS—There is a good jobbing trade for Calcutta Potato Sacks, at 12c for single sacks, and 11c for double sacks, in nothing lots.

MALT LIQUORS—Imports from January 1st to Nov. 16th: Qr bbls 132, bbls 54, cs 8,269, bdls 6,953. Overland Cs 15,740, bbls 26, cs 129.

The market continues to be well supplied with standard brands of Scotch and English Ale and Porter. The jobbing business being concentrated in the hands of two houses, they manage to keep prices steady. Invoices readily taken at Agents' rates, whatever this may be, which includes a little margin to the trade.

METALS—The ship Sunrise from Liverpool brought 500 tons old Iron Railroad Bars. The John L. Stephens from Oregon brought 130 tons Pig Iron, which we note sold at $45. The Humboldt for New York carried 204 tons Selby's Refined Pig Lead, in regard to Oregon Pig Iron, we refer to the Oregon Company now producing it, who are day of Charcoal Pig, of superior quality, and during the months of August, September, and October they intend to make a large quantity. It is thought to be one of the most valuable interests now being developed in our sister State. It only requires the application of capital to make it a success. We quote Iron in this State, and at a very accessible distance, at $45@50 ⅌ ton; price $40. Ajax Iron Oregon brought 500 tons Pig Iron; price $40.

PACKETS AND SAILING VESSELS—Imports from Jan. 1st to Nov. 16th: Bbls 1,939, tcs 58, kgs 172.

Exports of California Golden Syrup include 14,730 gallons per ship Humboldt; 1,000 gallons per bark Mendocino; 500 kegs ditto open private terms. Hay and Molasses in bbls held at $9@9½c, according to quality. Extra choice Syrup held at 27@28c. We quote Cinnamon Cut, $1 25@1 50 for kegs, 10 bbls, and bbls. On Freight, the high inst., Jas. Jones & Co. will sell some 5-gall kegs California Golden Syrup; also, 10 bbls same.

NAVAL STORES—Imports from January 1st to Nov. 16th: Oakum, bales 1,320; Pitch, bbls 2,[illegible]; Rosin, bbls 9,697; Tar, bbls 1,000.

The Great Western brought 750 bbls Pitch Pitch, etc., besides 800 bbls Spirits Turpentine. American Tarks offered at $6@7 ⅌ bbl; Pitch and Rosin. Almost unattainable while Spirits Turpentine in cases cannot be bought at 97@102c.

OILS—We now have a fleet of eleven whalers in port. We quote Whale Oil at 58@62c. The ship Oneonta brought upwards of 1,000 bbls Sperm Whale. In another place we have noted the sale of one Sperm Whale, of Eastern Castor Oil, "Belleville," say 7,500 gallons upon private terms.

WHALING FLEET, 1874.

Arrival.	Name of Vessel.	Sperm.	Whale.	Bbls Sperm.	Bbls Whale.
Nov. 10	Marengo	800	100	4,500	1,200
Nov. 11	Camilla	140	20	1,200	40
Nov. 12	Florence	1,400	80	2,700	[illegible]
Nov. 12	Helen Mar	1,200	50	3,600	[illegible]
Nov. 13	Ansel	900	70	12,000	2,000
Nov. 14	Mt. Wallaston	1,300	[illegible]	16,000	2,000
Nov. 14	Illinois	1,400	150	9,000	3,500
Nov. 15	St. George	1,300	165	9,000	1,500
Nov. 15	Progress	1,100	160	14,000	400
Nov. 16	Acors Barns	200	140	4,000	[illegible]
Nov. 19	Tiger	200	[illegible]	2,000	[illegible]
Nov. 21	Northern Light	1,100	80	1,700	12
Totals	11 vessels	9,100	700	73,700	7,000
Totals	15 vessels	11,240	472	94,900	12,152

The price of Chine Nut oil has been now advanced to 72@75c. The Jobbing trade is quite active for all kinds. Or Lard is a good article of Pure in cases is now held at $1 30@1 35; mixed, no market; Pure, $1 20@1 25 in cases. California Linseed of good quality sells at $1@1 05 for raw and boiled; Castor, 90@95c. The whaling fleet have offered to sell Coal catch at 32½c.

PETROLEUM, OR KEROSENE—Stocks here and to arrive are quite ample, and yet prices have ended the circumstance well sustained. We quote prices of outside brands at 20@22½c for large lots in cases, 25c. The following is the price list at the market: Devoe's Brilliant Kerosene, in lots of 100 cs or more, 25c; Devoe's Brilliant Kerosene, in pints case, 25c ⅌ gal; nozzle cans, 30c; faucet cans, 35c; Nonpareil, fair, 20c; Nonpareil, prime, 22½c; Daylight, 25c; Radiant, 25c. Liberal discount for round lots. Downer's, 45c. The Great Western from New York brought 7 cs cases.

PROVISIONS—The market for Meats is firm at unchanged prices. Eastern sugar-cured Hams of old vintage in quite supply, and prices thereof would advance but for the fact that the trade are awaiting new crop Hams. Telegraphic advices from Eastern packing points indicate higher prices, especially on Lard and Hams. The California Hams are fine, but better regarding quantity and quality, may be anticipated, and our local packers are still at work so as to keep full capacity.

BACON, HAMS, AND LARD—The jobbing trade is active for the season, as will be seen by the following sales in lots: Bacon—90,000 lbs clear, clear ribs and medium cuts at 16@16½c. Hams—12,000 lbs sugar-cured, uncovered, sugar-cured, 16c; 10,000 lbs Eastern cured, 15c; 10 days; 2,000 lbs Barter & Reddie 0 do, 17c. Lard—[illegible] in California at 13c; 10c for Eastern; 10c for Kansas; 9½c for Western. Pickled Pigs—[illegible] cans; 1,000 lbs Whitmore & Ayres, 10c; 1,000 lbs Tubbs & Cook & Co, 10c; 1,000 lbs, 10c; 1,000 lbs Tubbs & Cook & Co, 10c; 1,000 lbs, 10c.

BEEF AND PORK—We note jobbing sales of 60 bbls Mess Beef, $21 50; bbls of [illegible] do, $21 50; 100 Extra Prime Pork, $16; 40 bbls do, $16; 50 bbls Extra Prime Pork, $16; 40 bbls Clear, $18; 20 bbls Mess Pork, $24; also, 15 bbls mixed Pig's Feet, $20; 20 half bbls do, $10 ⅌ bbl.

QUICKSILVER—The market is strong at $1 50@[illegible] ⅌ lb.

RICE—Imports from January 1st to Nov. 16th: China, Rs 2,331,[illegible]; Hawaiian, Rs 973,[illegible]; Japan, Rs 1,282,[illegible]; China, Rs 28,844; Italian, Rs 1,[illegible]; Siam, Rs 1,441,455; Carolina, Rs 1,[illegible]; Java, Rs [illegible].

The demand is good and prices advance, as rates in well established. We quote China No. 1, [illegible]; No. 2, [illegible]; Siam, [illegible]; Java, [illegible].

SALT—Imports from Jan 1st to Nov. 16th: Mexican, tons 416; Hawaiian, tons 6,[illegible]; Liverpool, tons 1,[illegible]; Spanish, tons 4; Peruvian, tons 1,[illegible]; Sicilian, tons 1,[illegible]; Liverpool

Bi-Carbonate of Soda ℔ D.— 6½@— 6½
Borax, refined.— 12 @— 13
Castor Oil, ref. 1 60 @— 1 75
Do California. 1 00 @— 1 25
Cream Tartar.— 27½@— 30
Copperas.— 2½@— 3
Epsom Salts.— 3 75 @— 4
Iodide Potass.— 12½@— 16
Nitric Acid.— 9 @— 10
Opium, Turk.— 9 50 @— —
Opium, China, ℔ oz.— 3 50@14 — —
Oil Anise.— 2 50 @— 2½
Sal Soda.— 2 @— 2½
Saleratus, ℔ D.— 4½@— 4
Soda Ash.— 5 @— 6½
Soda Caustic.— 8 @— 10
Saltpetre, E I Ref.— 12 @— 14
do crude.— 10 @— 12
Sugar of Lead.— 15 @— 20
Sulphur, flour.— 2½@— 3
Sulphuric Acid.— 2½@— 4
Sulphate Quinina, ℔ oz.— 2 50 @— —
Tart. Acid, ℔ D.— 60 @— 65
Vitriol, Blue.— 8 @— 9
Corks, ℔ 1,000, 4 50 @— 5
Dry Goods.
DOMESTIC
Drills, brn 30 in.— 11 @— 12½
do bld 28 in.— 10½@— 11½
do blue 28 in.— 13 @— 15½
Sheetings, brn Stand'd 36 in.— 10½@— 12½
Do do med 36 in.— 9 @— 9½
Do light 36 in.— 8 @— 8½
Do bld & W light.— 7½@— 8½
Do 7-8.— 9½@— 12
Do 4-4 fine.— 12 @— 18
Do 5-4.— 16 @— 25
Do 6-4.— 18 @— 27
Do 8-4.— 22 @— 36
Do 10-4.— 35 @— 45
Shirt'g br 30 in.— 6½@— 8½
Apronand Furniture Check— 15 @— 18
America, cold and bleached— 7 @— 7½
Col. F'l heavy.— 20 @— 20
Col. F'l light.— 13 @— 16
Cottonades.— 22 @— 45
Denims 8½ 28 in.— 16 @— 22½
Do light, 7½ in.— 12 @— 14
Bick'g Stripes heavy 28 in.— 12 @— 18
Do light, 27 in.— 11½@— 15
Prints, Merm'c & Cocheco.— 8½@— 9½
Do Spragues, Pacific & H.— 8½@— 9
Ticks, 8½ 28 in.— 15 @— 22
do do 30 in.— 18 @— 30
Do do 28 in.— 13 @— 16
Do m. 28@30 in.— 20 @— 27
Cot Duck, 10@12 oz.— 40 @— 51½
Do 14@16 oz.— 50 @— 60
De Ravene 28 in.— 30 @— 35
Kentucky Jeans.— 18 @— 37½
FOREIGN
Drills, bl'd 28 in.— 20 @— 40
Hickory stripes 28 inch.— 12½@— 18
Cotton de 28 in.— 25 @— 40
Denims 28 in.— 2 @— 14
Table Dymasks bleached 1 Cotton, 54@8 4.— 50 @— 75
Linen, 1-4@8 4.— 20 @— 1 25
do bro. 7-4@8 4.— 60 @— 75
Diaper, Russia.— @— 25
Burlaps, 40inch.— 9 @— 10
do 45inch.— 10 @— —
Print, 7½c Eng.— 18 @— 21
Sheet's, br 36in.— 13 @— 14
do do 30in.— 10 @— 11
Do bleach'd 2-4.— 20 @— 25
D'o Russia.— 30 @— 40
Duck Canvas, Eng. No 1 to 9, ℔ bolt.— 9 @14 — —
CLOTHING.
Oregon Cassim's.— 75 @ 1 20
Gray Cheviots ℔ doz.— 10 50 @11 — —
Blue & Red do.12 — @15 — —
California do.18 50 @25 50
Hickory Shirts 5 — @12 — —
Cheek linen do 8 — @13 50
Entield mixed Undershirts and Drawers 6 50 @ 9 — —
Satine Pants.21 — @33 — —
Cassimere do.36 — @60 — —
Overalls, Den's 6 — @17 — —
Do Duck.— 9 @19 50
Reef Jackets.3 75 @ 6 — —
Goodyear's blk Rub Coats.— 3 50 @ 4 50
Do White do.— 4 50 @ 5 — —
Do Slate color 1 50 @ 2 — —
Occid'l White Rub Coats.— 4 50 @ 5 50
Do Black do.— 4 50 @ 5 50
Flour.
Alvino Mills.— 4 25 @ 5 — —
California.— 4 — @ 5 — —
Starr Mills.— 4 25 @ 5 — —
Comme'l Mills.— 4 25 @ 5 — —
Golden Gate.— 4 25 @ 5 12½
National Mills.— 4 25 @ 5 — —
Sta Clara Mills.— 4 25 @ 5 — —
Oregon.— 4 25 @ 5 — —
Salem Mills.— 4 25 @ 5 — —
French Conserves and Liqueurs.
Absynthe, Pernod's, ℔ doz.— 9 25 @18 50
Doderger's.— 15 75 @16 — —
Vermouth.— 7 25 @ 7 75
Kirschwasser.— 11 50 @12 — —
Swiss Kirsch'k 18 — @ — —
Muscatelle.— 3 — @ 4 — —
do Scilly.— 4 50 @ 5 — —
Ratafia Extra Salad.— 6 50 @ 6 75
Oil, Duvet.— 1 — @ 1 25
do. Puget.— 1 — @ 1 50
Fruits in Syrup ℔ D.— 8 @10 — —
White W Vin.— 21 @— 40
Sardines, hf bx.— 15 @ 2 25
Sardines, qr bx.— 1 25 @ 1 50
Fish.
Cod, dry, ℔ D.— 5 @— 7
do Eastern.— 6 @— 8
Salmon, pickled, ℔ D.— 4½@— 5
Do smoked.— 7 @— 7½
Mackerel No 1 ℔ bbl.— 8 — @10 — —
do No 1 kits.— 1 — @ 2 25
do, No 2.— 1 75 @ 2 — —
Fruits and Preserves
DUTY: Prunes ℔ lb: Plums, 2½c; Dates, 1c: Currants, 1c; Figs 1½c; Raisins, all, 2½c: Green, Ripe or Dried, not specified, 10 ℔ cent ad val; preserved in sugar, brandy, or molasses, 35 ℔ cent. ad val. Prepared vegetables, meats, fish, poultry, etc. 35 ℔ cent. ad val. Walnuts, 3c ℔ lb.
Apples, dried.— 4½@— 7½
Peaches, dried.— 9 @— 10
Figs, Smyrna.— 12½@— 15
Prunes, Bunga.— 10 @— 12½
Raisins, Layer, ℔ box.— 2 50 @ 3 25
Do Loose.— 7 @— 8
Currants, Z'te.— 7 @— 8½
Citron.— 32½@— 35
Almonds, Marseilles, ℔ D.— 18 @— 20
Almonds, Lanc.— 22 @— 25
Chili Walnuts.— 8 @— 9
Peanuts, Cal.— 6 @— 7
Ginger, Preserved, ℔ case.— @ 5 50
Asst. Pie Fruit, qts Am.— 2 — @ 2 50
Do, English.— 1 50 @ 2 — —
Cranberries ℔ gall.— 40 @— 50
Currant Jelly, 2-lb tins.— 3 75 @ 4 — —
Honey, 2-lb tins.— @ 3 75
Green Corn.— 2 25 @ 2 60
Green Peas.— 2 25 @— —
Oysters.— 1 75 @ 2 10
Clams.— 1 50 @— —
Lobsters, 2-lb tins.— 2 12½@ 3 50
Turkey, 2-lb tins.— 4 — @— —
Chicken.— 4 — @— —
Gherkins, qts.— 3 25 @ 3 50
Gherkins, hf gl.— 2 — @ 2 50
Cucumbers kgs ℔ gall.— 9 @12½@— 40
Grain.
Wheat, Cal.— 1 25 @ 1 55
Wheat, Oregon.— 1 40 @ 1 55
Barley, br'wg.— 1 25 @ 1 45
Do feed.— 1 15 @ 1 20
Oats.— 1 25 @ 1 55
Corn, White.— 1 35 @ 1 42½
Do Yellow.— 1 40 @ 1 42½
Beans, Bayos.— 2 25 @ 2 50
Do White.— 2 75 @ 4 25
Gunny Bags.
DUTY: Valued at less than 7c ℔ sq yd, 15c ℔ D; over 7c ℔ sq yd, 2½c ℔ D.
In bales, each.— 14 @— 15
In bundles.— 12 @— 13½
Cheekan's.— 15 @— 19
Gunpowder.
DUTY: Valued at 20c ℔ D, 6c ℔ D, and 20 ℔ cent. ad val; over 20c, 10c ℔ D and 20 ℔ cent. ad val.
Cal. Blasting.— 2 75 @ 3 — —
Dupont's Blasting, Iron Kegs.— 2 75 @ 3 — —
Hazard do do.— 2 75 @ 3 — —
Canisters.
Haz. K R R ℔ D.— @— 50
Do Electric.— @ 1 — —
Do Am. Sport.— @— 75
Dupo'l F F F G.— @— 80
Do Eagle Duck.— @— 70
Do Dum. Grain.— @ 1 — —
Hardware.
Hunt's Axes, ℔ dozen.— 15 @16 — —
Do Handled.— 18 50 @20 — —
Long Handled Shovels.— 12 — @16 — —
Nails, Cut, ℔ D.— 4½@— 7
Do Wrought.— 1 @— 8
Hay.
Calif'r ℔ ton.— 10 @17 — —
Hides.—(Free.)
Dry, ℔ D.— 19 @— 20
Green salted.— 9 @— 9½
Hops.
DUTY: 5 CENTS PER POUND.
California, 1873.— 20 @— —
Do 1874.— 40 @— 35
Lime.
California.— 2 25 @3 2 50
Leather.
DUTY: Sole, 15 per cent; Calf. skins, tanned or dressed, 25 per cent; Upper of all kinds 25 per cent; Morocco Skins, tanned, 10 per cent.
Sole, Oak Tanned, ℔ D.— 27 @— 28
Do Hemlock.— 23 @— 24
Harness Oak.— 30 @— 35
Do Hemlock.— 27 @— 30
Skirting, Oak.— 30 @— 35
Bridle, Oak, side.— @ 6 — —
Rough, Oak.— 22 @— 24
Do. Hemlock.— 21 @— 23
Wax Calf Skins, Oak Tanned, ℔ D.— 60 @ 1 10
Wax Kip Skins, Oak Tanned, ℔ doz.— 42 — @80 — —
Wax Leather, ℔ foot.— 16½@— 18½
Lumber.
DUTY: Timber, squared, 1c ℔ cubic foot; Sawed Boards, Plank, Deals & Scantling, Lumber of Hemlock, Whitewood, Sycamore, and Sassafras, $1 ℔ M board measure; all other Wood and Sawed Lumber, 50c ℔ M; Hubs, Posts, Last Blocks, Wagon Blocks, Oar Blocks, Handling Blocks, etc., 25 per cent; Lath, 1½c ℔ M; Shingles, 35c ℔ M; Pine Clapboards, $1 50 ℔ M.
Hemlock, assorted ℔ M.— 16 @15 — —
Pug't Sound do 15 — @22 — —
Redw'd Brds.— 16 @22 — —
Redw'd Flooring.— 18 @25 — —
Do Fencing.— 18 @25 — —
Pt. Orf'd Cedar.— 40 @55 — —
East'n Lumber.— 10 @17 — —
Do Oak, Hickory and Ash Plank.— 75 @ — —
Shingles ℔ C.— 2 @ — —
Laths, Califor.— 3 50 @4 — —
Matches.
DUTY 25 PER CENT.
Parlor.— @ 2 25
California.— @ 2 — —
Matting
DUTY 20 PER CENT.
China 4-4 cargo.— @ — —
China 3-4 cargo.— @ — —
China 6-4 cargo.— @ — —
Do 4-4 contract.— @ — —
Do 3-4 contract.— @ — —
Do 6-4 contract.— @ — —
Malt Liquors.
DUTY: On bottled, 20c ℔ gall; bulk, 20c do.
ENGLISH BOTTLED PEER.
Tennent's Ale, qts and pints.— 3 50 @— —
Shepton Mallett, Brewery, bottl'd by Morice, Cox & Co. Ale, qts.— 3 50 @— —
J. W. Bridges & Sons' Stout Porter.— 3 50 @— —
Do pints.— 3 50 @— —
Guinness' St. Stout.— 3 50 @— —
Blood, Wolfe & Co. XXX Ale and Porter.— 3 50 @— —
Byass' Porter quarts.— 3 50 @— —
Do do pints.— 3 50 @— —
Hilbert's Porter, qts & pts.— 3 50 @— —
Worthington's Ale.— 3 50 @— —
Younger's Ale.— 3 50 @— —
ENGLISH CASK BEER.
Bass' Ale.— 50 @— —
Jones' St. Ale.— 50 @— —
Tennent's.— 50 @3 50
Do Stout.— 50 @4 25
Marriat's Bulls Ale.— 50 @— —
Allsopp's Ale.— 50 @— —
Younger's Ale.— 50 @— —
Metals.
Iron—Duty: Pig ℔ ton, Railroad 90c ℔ 100 lbs; Bar 1½@1½c ℔ lb; Sheet, polished 2c ℔ lb; common 1½@1½c ℔ lb; Plate 1½c ℔ lb; Pipe 1½c ℔ lb; Galvanized.
Scotch & Eng'lish Pig, ton.— 42 @43 50
American Pig.— 40 @— —
Ref'd Bar, Bud'asin't, ℔ D.— 3 @— —
Ref'd Bar, good'asin't, ℔ D.— 3½@— —
Boiler, 1 to 4.— 4½@— —
Plate No 3 to 10.— 4½@— 4½
Sheet, 10 to 13.— 4½@— —
Sheet, 14 to 20.— 4½@— —
Sheet, 24 to 27.— 4½@— —
COPPER.—Duty, Sheathing, 45 ℔ ct; Pig & Bar 5c ℔ D.
Braziers.— 35 @36 — —
Sheathing ℔ D.— 34 @— 35
Sheathing, Old.— 14 @— —
Sheathing, Yel'.— 24 @— —
Do Old Yellow.— 12 @— —
Comp's'n Nails.— 24 @— 25
Do Bolts.— 24 @— 25
TIN PLATE.—Duty: 15 ℔ ct ad val.
Plates, Charcoal IX ℔ box.— 12 50 @12 — —
Plates IC Char.— 11 @12 — —
Roofing Plate.— 10 50 @11 50
Banca Tin slabs ℔ D.— 20 @21 — —
STEEL.
English Cast Steel ℔ D.— 14 @— 15
QUICKSILVER.
Per D.— 1 55 @— —
LEAD.
Pig ℔ D.— @— 5½
Sheet.— @— 10
Pipe.— @— 8
Bar.— @6½@— —
ZINC.
Sheets.— @— 10
Molasses and Syrups.
Duty: On Molasses, 6c ℔ gal; Molasses, Hy 12½ ℔ D; Syrup, Eastern ℔ gal kegs.— 65 @— 75
San Francisco ℔ gal kegs.— 65 @— 75
Do lf bbls.— 65 @— 70
Do bbls.— 60 @— 65
Naval Stores
Duty: Gum Kauri's free; other gums, 20 ℔ cent. Ancora $2 25 ℔ 100 lbs; Chain Cables, $2 25 ℔ 100 lbs.
Pitch ℔ bbl.— 3 50 @— 5 50
Tar ℔ bbl.— 4 50 @ 5 — —
Rosin.— 4 00 @ 5 50
Gum Navy ℔ bale of 50 lbs.— 5 — @ 5 50
Anchors ℔ D.— 8 @— 8½
Chains and Cables ℔ D.— 7 @— 7½
Oils.
Duty: Sperm, Whale, and other Fish Oils of foreign fisheries, Neatsfoot, 20 per cent. Rapeseed, Sesseed, Raseed and Linseed, 30c ℔ gall; Kerosene, crude, 15c ℔ gall; refined, 40c ℔ gall; Olive, for salad, 25c ℔ gall; Salad, $1 ℔ gall; Palm, free
Cocoa Nut.— 10 @— 35
Olive Flagnioli.— 5 @— 5 50
Do Possel.— 4 @— 4 25
Do Duret.— 6 @ 6 75
Do. A. Duret.— 5 50 @ 6 50
Linseed.— 1 @ 1 05
China Nutmeg.— 77½@— 80
Sperm, crude.— 1 40 @ 1 50
Do bleached.— 1 75 @ 1 90
Whale.— 50 @— 55
Polar.— 60 @— 65
Lard.— 1 25 @ 1 40
Kerosene, bbls.— 20 @— 21
Do, cases.— 22 @— 24
Oleophine.— 24 @— 25
Devoe's Brill's.— 23 @— 26
Long Island.— 24 @— —
Downer's.— 27½@— —
Neparell.— 28 @— —
Paints.
Lead, Red Am White.— 10 @— 10½
Lead, White am. pure, in oil.— 10 @— 10½
Litharge.— 10 @— 10½
Ochre, Yellow Fr. dry.— @— 4
Ochre, ground.— 7 @— 8
Venetian Red.— 3½@— 3
Vermilion.— 2 @— 4 10
Whiting.— 2 @— —
Chalk.— 1½@— —
VARNISHES.
Bright, ℔ gall.— 60 @— 75
Copal.— 2 @— 2 75
Noble & Hoare's.— 5 @— 6 50
Provisions.
Duty: ℔ ℔, Beef and Pork, 1c; Ham, Lard and Bacon, 2c; Butter and Cheese, 4c.
Beef, Mess, bbl.— 9 @10 — —
Beef, f am.— 17 @— —
Mess, hf bbls.— 6 50 @ 8 — —
Pork, ℔ clear ℔ bbl.— 24 @25 — —
Pork do hf bbl.— 13 50 @— —
Pork, Mess, bbl.— 22 @— —
Do do hf bbl.— 12 @14 — —
Hams, smoked.— 14 @— 17
Bacon, dom'st.— 14 @— 14½
Bacon, imported.— 14 @— 15
Lard, in tierces.— 15 @— 16
Lard, domestic.— 15 @— 16
Butter, old.— 20 @— 25
Butter, Over'd.— 25 @— 40
Butter, Cal.— 20 @— 60
Butter, Oregon.— 20 @— 35
Cheese.— 12½@— 14
Potatoes.
DUTY: 25 CENTS PER BUSHEL.
Cal., ℔ D.— 1½@— 1¾
Do, Sweet.— 1 @— 1¾
Polo.
Hawaiian, ℔ D.— 9 @— 10
Rice.
DUTY: Cleaned 2½c ℔ D; uncleaned 2c; paddy 1½c.
China No1.— 6¾@— 6¾
China No 2.— 6¾@— 6
Siam White, cleaned.— 5¾@— 6
Hawaiian.— 7 @— 7¾
Salt.
DUTY: For 100 lbs, 8 cents in bulk and 12c otherwise.
Liverp'l coarse ton.— 15 @16 — —
Stoved.— 17 @18 — —
Carmen Island.— 14 @15 — —
California.— 4 50 @14 — —
Sauces, &c.
DUTY 35 PER CENT.
Lea & Perrin's pts, ℔ dozen.— @ 6 75
Do do qts.— @ 4 25
Assorted pints.— @ 3 50
Nabob's.— 4 25 @ 5 75
Tomato Catsup pints.— @ 1 25
Do do qts.— @ 2 —
Capers, qts.— @ 2 50
Shot.
DUTY 2½ CENTS PER POUND.
Cal. ℔ bag.— 2 25 @ 2 37½
Tatham's.— 2 25 @ 2 37½
Foreign.— 2 — @ — —
Soap.
DUTY: Fancy, 10c ℔ D and 25 ℔ cent. ad val.; other kinds, 1c ℔ D & 20 ℔ cent. ad val.
Castile, ℔ D.— 10 @— 12
Chemic'l Olive.— 1 @— 2
California.— 3 @— 6
Standard Cala.— 7 @— 9
Colgate's Palm.— 8½@— 9
Colgate's Olive.— 8½@— 8¾
Otero Pale.— 5 @— 8½
Spices.
Duty: ℔ D, Cassia, 10c; Cassia Buds, 20c; Cloves, 5c; Pepper, 5c; Cayenne, 5c; do Ground, 15c; White Pepper, 15c; Do Ground, 18c; Cinnamon, 20c; Mace, 25c; Nutmegs, 20c; other kinds, 20 ℔ ct.
Cloves.— 25 @— 28
Cassia.— 25 @— 26
Nutmegs.— 1 20 @ 1 25
Pepper Black.— 20 @— 21
Pimento.— 12½@— 14
Mustard, Cal., in ½ ℔ glass.— 1 50 @— —
Do English do 2 ℔ glass.— 2 25 @ 2 50
French.
Spirits Turpentine.
DUTY 30 CENTS PER GALLON
Bbls ℔ gallon.— @— 35
Cases Eastern.— @— 37½
Spirits.
DUTY: Per first proof gallon: Brandy $2; Spirits distilled from grain or other materials, $2; Cordials and Liqueurs, $2; casks under 14 gls prohibited.
BRANDY—COGNAC.
Sazerac.— 6 50 @15 — —
Vineyard Proprietor Co.— 5 — @10 — —
J. Hennessey.— 4 50 @ 5 — —
A. C. Godard & Co.— 5 50 @ 7 50
Otard, D & Co.— 5 — @ 7 50
Martell.— 5 — @ 8 — —
Gautier Freres.— 5 — @12 — —
Marett & Co.— 4 — @ 7 50
Vine Grov'd Co.— 5 — @ 7 — —
Unit'd Vine Pro.— 5 50 @ 7 — —
E Alnase.— 5 75 @ 7 — —
Dusaigh & Disaise.— 5 — @12 — —
G. Martineau.— 5 — @ 7 50
F Mestreau Co.— 5 — @12 — —
Champagne
Vin Prop'rs.— 6 — @ 7 50
Jules Robin.— 5 — @ 7 — —
Pinet, Castil'n.— 5 — @ 7 — —
A Bonniot & Co.— 4 50 @ 8 — —
Bisquit, D & Co.— 4 — @10 — —
Bonniot Freres.— 4 50 @ 6 — —
J Faure & Co.— 4 50 @ 6 — —
J'Bellot & Co.— 4 — @ 6 — —
Noiz Vollien ciln & Co.— 4 50 @ 6 — —
La Grande Marque.— 5 — @ 9 — —
J. Rizat.— 4 50 @ 7 — —
Cutler, P & Co.— 4 50 @ 7 — —
Leger Freres.— 3 25 @ 7 50
DeLisage Fils & Co's.— @ 7 50
Sorres Pere & Fils.— 7 50 @15 — —
Maconnand & C.— 4 50 @10 — —
BRANDY ROCHELLE.
Pellevoisin.— 4 — @ — —
C Dupont.— 4 — @ — —
Arzac Seig'ette.— 4 — @ — —
United Propr's.— 4 — @ — —
Meneau.— 4 — @ — —
Eug. Robin.— 4 — @ — —
Vigneron & Mis.— 4 — @ — —
Alex Seignette.— 4 — @ — —
A Babin.— 4 — @ — —
BRANDY—CALIFORNIA—Pacific Coast Co's, 70 cents ℔ gallon.
Grapes, cellars good to choice.— 1 25 @ 2 50
GIN—HOLLAND.
Pine tree.— 3 25 @— —
Rynbende's Strawberry.— 3 25 @ 3 — —
Pine Apple.— 3 — @— —
Rynbende's Schiedam.— 3 — @— —
Palm tree.— 3 — @— —
Swan.— 3 — @— —
Calinet.— 3 — @— —
Dew Drop.— 3 — @— —
Castle.— 3 — @— —
Nolet's Double Eagle.— 3 — @— —
Do Game Cock.— 3 — @— —
Voldon's Sops.— 3 — @— —
London Club House.— 3 — @— —
Melcher's Coin.— 3 — @— —
WHISKY.
Scotch.— 4 — @ 4 50
RUM.
Jamaica.— 4 50 @ 5 25
DOMESTIC LIQUORS.
Excise 70c per gallon.
Alcohol in bbls.— 2 — @— —
Do in tin.— 2 10 @— —
Brandy.— 1 50 @ 1 75
Gin.— 1 75 @— —
Rum.— 1 50 @ 1 75
Whisky, low gr'd.— 1 60 @ 1 75
Do high proof.— 1 10 @ 1 25
Blake's Pine.— 2 — @ 4 50
J. H. Cutter's.— 2 25 @ 5 — —
Miller's.— 2 — @ 2 50
Pure Spirits.— 1 15 @ 1 20
Do California.— 1 10 @ 1 25
Starch.
DUTY 20 ℔ CENT. & 10 ℔ D.
Glenfield, P'l.— 15 @— —
Kingsford's.— 9 @— 10
Corn.— 12 @— 12
Duryea.— 9 @— 10
Geo. Fox.— 8 @— 11
Sugar.
DUTY: ℔ D, on all not above No. 7, 1¾c; above No. 7, and not above No. 10, 2c; above No. 10, and not above No. 13, 2¼c; above No. 13, and not above No. 16, 2½c; above No. 16, and not above No. 20, 2¾c; above No. 20, 4c; Molado, 1½c ℔ D.
China.— 7 @— —
Hawaiian.— 7 @— —
Do No 1.— 5¾@— —
New I America.— 6 @— —
Peruvian.— 7¾@— —
De Grocery.— 8 @— —
N. Y. Crushed.— 11 @— —
S. Fran. de A.— 11 @— —
Do Powdered.— 11 @— —
Do Granulated.— 11 @— —
Gld'n Coffee C.— 10 @— —
Cal. Cube.— 11¾@— 11¾
Do Ref'd Loaf.— 10 @— —
Do Yellow.— 10 @— —
Tallow.
California.— 7 @— —
Texas.—tried.— @— —
Young Hyson Caloyuns, etc.— 35 @— 65
Country, pack'd Gunpowder & Imperial.— 50 @— 65
Hyson do.— 35 @— 40
BLACK
Pekoe Chow Oolong.— 35 @— 65
Souchong do.— 25 @— 45
Souchong do.— 40 @— 50
Japan 1st qual.— 50 @— 75
Do 2d quality.— 25 @— 35
Tobacco.
DUTY: Manufactured and stemmed, 30c ℔ D; Leaf unmanufactured and not stemmed, 35c; Stems, 15c ℔ D. Excise—Chewing, 20c; Smoking, 30c.
Navy's ℔ D.— 45 @— 55
Hi-Navy'g, ℔ D.— 55 @— 65
Pounds, 12-inch hard pressed.— 50 @— 55
Dwe's choice.— 55 @— 65
In light press.— 60 @— 65
Connect't Leaf.— 20 @— 40
Smok g, ℔ D.— 45 @ 1 —
Wines.
DUTY: Valued at not over 40c ℔ gal, 25c ℔ gal; over 40c, and not over $1, 50c ℔ gal; over $1 ℔ gal, $1 25 ℔ gal; and 5c additional if in bottle
Cutter, Palmer & Co's Sherry.— 3 50 @ 6 — —
Harmy Sherry.— 3 25 @ 8 — —
Sym Gonzale.— 1 75 @ 6 50
F. W. Cosen's.— 1 85 @ 7 — —
Madeira, ℔ gal.— 2 — @ 3 — —
Duff, Gordon & Co.'s Sherry.— 1 85 @ 5 — —
J. Gordon's, do Fair.— 2 75 @ 3 — —
Port, w'd ℔ gal.— 1 12½@ 3 — —
Do glass ℔ doz.— 3 50 @ 3 — —
Pure Juice Sauterne.— 1 75 @— —
Georgia Pure Juice.— 2 50 @— —
Claret, Cargo Bord's ℔ gal.— @ 47 — —
Marseilles do.— @— —
Bordeaux Lettre.— @— —
Do Superior.— @ 80 — —
Do ℔ case.— 2 00 @ 3 75
Sauternes.— 3 — @ 4 25
Do ℔ cask.— 25 — @30 — —
CHAMPAGNE.
Gold Lack, vintage, Private Cuvee.— 25 — @— —
Cabinet Gr. Sec.— 21 — @— —
Imperial Gold Seal.— 21 — @— —
Muscat Fleur de Sillery.— 8 — @— —
Roche Fils.— 8 — @27 — —
Doury, Exker Freres.— 16 — @18 — —
Gerke White, 1865, ℔ ca, qts.— 9 — @— —
Do Dry Solano, ℔ case, qts.— 2 — @— —
Do do ℔ gall.— 75 — @— —
Landsberger's Sparkling, ℔ case, qts & pts.— 9 — @18 — —
F. Schleifer & Co's Native.— 12 — @14 — —
Fleur de Vignes.— 14 — @14 — —
Spark. Muscat.— 14 — @18 — —
Do pints, ℔ case.— 2 50 @ 5 50
Do light, in bbl.— 45 @ 1 50
Claret, ℔ case.— 3 25 @ 3 75
Do in bulk.— 50 @— 75
Port, ℔ case.— 5 — @10 — —
Do in bulk.— 1 — @ 3 50
Sherry, ℔ case.— 5 — @ 5 50
Do in bulk.— 1 — @ 1 25
Angelica, ℔ case.— 4 50 @ 5 50
Do in bulk.— 1 00 @ 1 25
Wool.
Native ℔ D.— 12 @— 30
Californian.— 12 @— 20
Oregon.— @— 20
East Powder Boston & Morrill's ℔ gross.— 22 — @— —
T. V. Donnolly's.— @— —

大正十一年四月
大隈侯爵家寄贈

所載 第八輯 第一百六十四號
一千八百七十四年十一月二十六日木曜日發

港開放

物價大相場

ワシントン街及セバッテレイ街角桑港

新聞局ニ於テ毎週火曜日發行

エッチヤンニングエール編輯

○國產

去十日中ハ非常ノ大雨降リ續キ本邦農民等

入ニ耕ニ廣ク植付ケントテ頻ニ勉勵

ハ不ニ耕作ノ為ニ好氣候ト見ヘタリ先
中両度ノカリシ故ニ當十一月ハ水蒸氣懸ニシテ
雨モ亦殆ト九寸ニ底幾シ依テ此海濱ニ於テ小
麦ヲ栽培スルノ多キ一前代未聞ナリ而モ明年
麦秋ニ至ラハ収納果シテ多カルベシ今日マヽ
ノ景氣ヲ昨年ノ當節ニ比スルニ小麦及ト麦粉一
箇ノ輸入ハ甚タ少ケレモ其輸出ハ昨年ニ比スレ
ハ頗ル多シ府内ノ倉庫ニ貯藏スル者ヨリモ多
リモノシ但内地ニハ之ヲ藏スル者常ヨリモ多
ク食ヒアルハ今タ當節ヲ以テ乗

多シ　当港ニ出入スル港内ニ碇泊
ル穀船一百有餘艘ノ積荷ニ供スルニ足ラサル
ベシ本月ハ小麦ヲ積ミタル船ノ出入尤常タ多
カリシニ當週ニ至ラハ強雨ノ為ニ一時稍其數
ヲ減シタリ當海濱諸州ニ於テハ小麦ノ價漸ク
一定シ本港及ト内地ノ輸出商及ト水早立ハニヨ
自由ニ之ヲ買フヲ得ベシ然レトモ内地ノ水車
主ハ魚類ノ上粉ヲ製スベキ小麦ヲ得ル甚タ
難シトニフ
相場ハ大ニ狂ヒ其騰貴スルヿ実ニ按

ノ一部ニ過ギザルモ盡シ東方ニ於テ大ニ之ヲ需ムルニ由レリ十ケ月以来此数ヲ汽車ニ積ミ送ルヿ二千四百餘萬磅ナリ且又當時滯港ノ船ニ三艘ヲ以テ海路ヨリ自由ニ紐育ニ送リタリ東方ニ於テ大麦ヲ需ムル斯ノ如クナレハ從來ノ輸入ヨリ不断求需スル所ヨリモ尚多シ一ス況モ此節當地ノ大麦ハ非凡ノ好質ニシテ昨年ノ如ク重カラハ美ニシテ光澤アリ殊ニ海邊ニ至ル者ハ最良シトス

燕麦　不日モ相應ニアリニシテ輸出スル

アリ

玉蜀黍ハ是迄拂底ニシテ價モ不廣ナリシカ此節ヨリ追々充足スルニ至ルヘシ

裸麦ハ不相変澤山アリテ價モ固定セリ

喬麦ハ低價ニシテ買人ノ為ニ利アリ

豆ハ從テ價貴シ前弗ニモ説ケルカ如ク近頃大雨ヨリ其収納ヲ害シタルニ由ルナリ

芥子ハ不景気ナリ

綿花ハ去ル十月及ヒ十一月ノ強雨ニテ大ニ損害シ之ヲ從テ綿草モ亦同様ナリシ

葡萄ノ登熟ハ連雨ノ為ニ大ニ減ト雖少カラ
サル勿論ナレ故ニ干葡萄及ト漬葡萄ニ至ル
マテ連雨中大ニ買ト集メタルノ干葡萄幾千數
箱市場ニ於テ買ハント俟チ居タル者ハ莫大ノ
損耗ナリ
前週中海船ヲ以テ輸出シタル貨物ハ別チ左ノ
如シ
ホムボルト船ニテ紐育ニ輸出スル者ハ大麦二
萬一千四百四十一「セントルーブル」量ト銅ト一頃
鑛コ[illegible]百九頃茶子[illegible]一十九磅ピグレット

洋ニ向ヒ四頃石市ニ百五十磅合計五百磅幸
シテ價値計八百二千六百六十五圓ナリ
コスタリカ號ニテパナマヲ過リ紐育ニ輸出シ
タル者ハピグレット二十七頃ニシテ價三千二
百八十圓ナリ
グレンコー号ニテコークニ輸出シタル者ハ小
麦二万三千五百三十八担ニシテ價三万六千六
百四十圓ナリ
マラッカン号ニテクウォーンスタウンヘ輸出シ
タル者ハ小麦五万二千六百二十担ニシテ價

七万八千九百四十圓ナリ
エッチ、エル、リヤルドッツン号ニテモントレイタ迄リウルプールニ輸出シタル者ハ小麦四萬九千九百四十五担ニシテ價七万四千圓ナリ
レバロン号ニテクウサーンスメルニ輸出シタル者ハ小麦三万〇〇四十六担ニシテ價四万八千〇七十四圓ナリ
ヘルモン號ニテコークニ輸出シタル者ハ小麦三万一千五百三十五担ニシテ價五万四千七百圓ナリ

エリザベスマクニール号ニテリヤルプールニ輸出シタル者ハ小麦四万八千三百六十七担ニシテ價七万七千六百圓ナリ
ヒヤレレス、モルドック号ニテクウサーンマタウンニ輸出スル者ハ小麦二萬〇九百三十四担ニシテ價三万二千七百十一圓ナリ
ジユート号ニテリウルプールニ輸出シタル者ハ小麦三万九千三百九十七担ニシテ價六万一千二百十四円ナリ
インチヤ号ニテクウルニオニ輸出シタル者ハ材

木三十八万五千八百尺松魚千五百三十樽ニシテ價二万五千三百九十二円ナリ

ロスアンゲレ港ニテウヰタトリヤ輸出シタル者ハ麦粉百五十二俵珈琲二千二百磅米四万四千八百磅等ニシテ價二萬三千百六十九圓ナリ

フランカイス号ニテタイチニ輸出シタル者ハ麦粉五十二俵材木二万六千尺米五千磅等ニシテ價二千九百七十一円ナリ

セヤウス号ニテアカシユニニ輸出シタル者ハ麦粉二千八百五俵材木三千尺胆汁百二十ガルロンカリホルニヤ産葡萄酒二百八十五箱等ニシテ價一萬六千二百九十五圓ナリ

ナウシリユス号ニテタイチニ輸出シタル者ハ麦粉百七十八俵材木二萬九千尺米一万磅等ニシテ價一万千百八十一圓ナリ

ヘーレンダブリウアルミー号ニテハムボルトニ過リホノルルニ輸出シタル者ハ材木二十等尺等ニシテ價三千九百六十三圓ナリ

コスタリカ号ニテ中亜米利加ニ輸出シタル者

八麦粉千九百四俵ニシテ價一萬八千二百三十五圓又同船ニテ墨是哥諸港ニ輸出シタル者ハ水銀百七十瓶ニシテ價二萬八千〇十三圓ナリ」

古本週中輸出物價ノ総計六十七万五千九百九十八圓ニシテ前週中ノ総計八百萬〇〇四千八十八圓ナリ

左ニ掲クル表ハ當一週間即チ十一月二十四日マテヨリ同月本港ニ輸入シタル米國物産ヲ示ス者ナリ又次ニ續テ掲クル表ハ三ヶ年以來毎年七月一日ヨリ十一月廿五日ニ至ルマテノ

総計ヲ記ス者ナリ

國産輸入物品	七十四年十一月十七日ヨリ十一月廿四日マテ一週間合計	七十四年七月一日ヨリ十一月廿五日マテ合計
麥粉 四分一袒	二三一二四	六四六二四四
小麦 袒	四一二六九六	四七八六九五
大麦 同	八五一九二	七二三六六九
燕麦 口	七五二八	二一七八九九
薯蕷 口	一五二五七	三四二四六三
玉蜀黍 同	一七九七	二〇一九六

裸麦	〃	八八六	二一三六八
蕎麦	〃	六。四	一一五一
苑麦 豆	〃	六九九六	四五九一八
糠	〃	三五二四	六二。五四
枯草	〃	七九五二	二二七九七四
俵			

麥粉	七十三年七月一日ヨリ同十一月二十五日マテ合計	七四五三九六	七十二年七月一日ヨリ同十一月二十五日マテ合計	四。三。九六

11

小麦	四六三五七二三	六。七八六八七
大麦	六七八一。九	五四八七二五
燕麦	一六三六四七	一五二三八四
薯蕷	三七二九二八	三三八。九
玉蜀黍	四四八。八	二六三六五
裸麦	一。六三七	十八九六
蕎麦	七四五	一八一四
苑豆	四一四三六	二九七三七
糠	五五五三七	六。六五八
枯草	二四一一一四	二九九七二

今年一月一日ヨリ十一月廿五日ニ至ル間ニ利
ヒゴ産物ヲ本港ニ輸入シタル者左如シ

麦粉　四十四萬一千四百九十五　瓩　四分一担
燕麦　十六万一千三百二十六　担
小麦　十二万。三百九十一　同
松魚　六千六百九十八　「バルレル」
同　三千二百二十三　「半バルレル」
同　四千三百五十包
同　二十七万。三百九十一樽
熟楠　二万九千六百五十八箱

乾楠　七千六百。七包
牛酪　一千九百四十四包
牛肉　百六十「バルレル」
同　八百八十二樽
豚肉　六十一「バルレル」
枯草　百十六俵
葱　五千四百。一担
薯蕷　一万五千八百十一担
糠　三千七百。三担
大麦　六千。三十六担

粉　七十二担
粃類　三千五百九十六担
塩豕　四百十九包
羊毛　六千七百三十俵
豕脂　二百三十四樽

今年一月一日ヨリ十一月廿五日マテノ間ニ於
港ヨリ小麦及ヒ麦粉ノ輸出并ニ昨七十三年同
時日間比例左ノ如シ

紐育江

	麦粉「バルレル」	小麦　担
英國上		
今年	二一七七三	三六四五五一九
去年	九二一	二三
支那工		
今年	六六三二四	七八六四
去年	一三六四五八	三四六六〇九六
日本工		
今年	三二四六	一七八
去年	三四四五八	

墨是哥エ	去年	四五〇四		
	今年	二九五	二	
	去年	三七三	三	
パナマエ	今年	四八三九		
	去年	五一六五		
英領コロムビヤエ	今年	七八九	一二	
	去年	六四二	九六	

中亞米利加エ	今年	二八一八七		
	去年	一九四八五		
日耳曼エ	今年	一〇二	一三二二	
	去年			
ダイチエ	今年	三八一八		
	去年	一八七五	三四五	
布哇諸島エ				

令年	二一八一	九三		
去年	二八三六	九六		
澳太剌利ニ				
令年	一四三八	六三八七		
去年		二二四〇〇		
南亜米利加ニ				
令年	二一七五	二五九一〇		
去年	二四六〇			
南亜弗利加ニ				
	一五二九九	二八七一三		

去年				
ニウゼーランドニ				
令年	二五四			
去年				
魯西亜領ニ				
令年		一〇〇〇		
去年		一〇〇〇		
マルノサス諸島ニ				
令年			二九	
去年				

マニラエ	今年	二七四〇
	去年	
子ヒゲートルス諸島エ	今年	一二八
	去年	
フヰジ諸島エ	今年	四五
	去年	
凡哇二		

	今年	一六八四	六九五
	去年		
マウリヘウスエ	今年	二〇〇〇	
	去年		
今年総計		一五七六六〇	三七一六八一三
去年総計		二一〇一七六	三四八八七二五

麥粉ノ事

當市街水車ニテ製シタル極上品ノ本地食料又

と輸出ノ為メ求需多クシテ景況宜シク價ハ変ラ
ス然レトモ極上ノ小麦粉庭ニシテ並小麦過多ナル
ヨリテ中等ノ麦粉ハ低價ニテ賣ラント欲スル
者多シ此程中等品一千二百「バルレル」賣リタル
者アリ其價百九十六磅ニ付四圓。五錢ナリト
云フ

セビーヌス船ニテ中亜米利加ニ輸出シタル者ハ
極上「コルデンゲート」号及ヒ「スタルミル」号麦粉
等合計二千三百。五担ナリ
「ゴルデンエージ」水車ニ於テハ十分ニ仕入ト書

夜間断ナク麦粉ヲ磨キ相當ノ價ニテ注文ヲ受
クベシ

並品ハ價四円ヨリ四円五十錢ナリ上品ハ價四
圓五十錢ニテ買ヒ得ヘシ極上品ハ價四圓六十
二錢半ヨリ四円七十五錢ナリ又「ゴルデンゲー
ト」号「ゴルデンエージ」号及ヒ「スタルミル」号ハ百
九十六磅ニ付五圓ヨリ五圓十二錢半ナリト云
フ

ポルトランドヨリアジヤク船号ニテ輸入シタル
者ハ多分上品ナリ

小麦ノ事

小麦ハ輸出及ビ粉磨ノ為ニ求需頗ル繁ノ内地ヨリ輸送自在ニシテ外方輸出モ亦自在ナルハ後ニ掲クル表ヲ照シテ知ルヘシ

エッチ、エル、リチャルドソン船号ハモンテレイニ於テ小麦四萬九千〇三十一担ヲ積ミ来ラン

ス

當週中本港ニ於テ賣レタル小麦十二萬五千担ニレニ輸ヒ来レ者ハ一担價一圓五十五錢宛ニテ上白小麦五万担價一円五十二錢半宛ニテ同五万担一円五十錢宛ニテ五万担次品一円四十錢ヨリ一円四十五錢宛ニテ二万二千担並品及ビ下品一円二十五錢ヨリ一円三十五錢宛ニテ四千五百担ナリ

リウルプールニテハ十一月二十五日ノ大相場平均九「シルリング」九「ペンス」ヨリ十「シルリング」ニ至ル小賣十「シルリング」三「ペンス」ヨリ十「シルリング」九「ペンス」ニ至ルト云フ

昨一千八百七十三年同月同日ニハ小賣相場十

三「ビルリング」一「ペンス」ヨリ十三「ヂルリング」六「ペンス」余ニ至リ一千八百七十二年ニハ十二「シルリング」六「ペンス」ヨリ十三「シルリング」六「ペンス」ニ至レリ又同日米國ニテハ一担ニ付キ一圓二十五錢ヨリ一圓五十五錢ノ間ナリキ

一千八百七十四年十一月一日ヨリ以來左ノ諸船ニテ英國ニ輸出シタル小麥及ビ麥粉左ノ表ノ如シ

十一月二日出港　所向コーク

船号　ブレンダ、ビ、エスデーゴ

小麥一萬。五百一担

價一萬五千。六十九圓

仝月仝日　所向コーク

船号　ビルグリム　外ニ麥粉一百「バルレル」ヲ載ス其價四百七十一圓

小麥二萬八千八百六十担

價四萬六千六百六十圓

仝月仝日　所向コーク

船号　グレタ

小麥三萬五千九百。九担

價五萬九千八百六十五圓

今月四日出港　所向コーク

船号　デキコテル

小麥三万九千五百二十四担

價五万九千二百八十五圓

今月今日　所向リウプール

船号ツワイライト

小麥三万七千二百八十二担

價五万五千九百二十三圓

今月五日出港　所向クリーンスタウン

船号ヲイオマ

小麥二萬七千四百六十七担

價二萬六千圓

今月六日出港　所向リウルプール

船号キントロース

小麥三万一千六百三十四担

價四萬五千四百六十八圓

今月今日　所向コーク

船号グリペン

小麥三万八千七百〇九担

價六万二千圓

今月今日
船号　オリヒシト　所向ドブリン
小麥三万三千。八十八担
價五萬。四百六十圓

今月今日
船号　チヤイナ　所向倫敦
小麥二萬四千五百八十担
價五万六千八百七十一圓

今月九日出港
船号　イトランド　所向コーク

小麥二萬四千二百七十三担
價三万八千八百三十五圓

今月十日出港
船号　トルパライツ　所向クヰーンスタウン
小麥二万三千五百十担
價三万六千圓

今月十一日出港
船号　ガリバルヂ　所向リウルプール
小麥三万五千七百四十七担
價五万五千四百。九圓

仝月十二日出港　所向リウルプール

船号　ブリタニスインヂヤ

小麥三萬七千六百五十四担

價五万八千三百七十四圓

仝月十三日出港　所向コーク

船号　マッチレス

麥三万五千二百五十八担

價五萬四千四百六十六圓

仝月仝日　所向コーク

船号　カープス

小麥二万五千七百五十八担

價四萬圓

仝月仝日　所向リウルプール

船号　イートンホール　外ニ麥粉十二ヲバルレ載ス價六十五圓

小麥五万四千百六十二担

價八万二千六百六十五圓

仝月十六日出港　所向コーク

船号　チャージル

小麥四万六千七百十五担

價七万四千七百四十四圓

仝月仝日　所向ハルツモーツ
船号　ジョンイルセンス
小麥二万五千二百二十二袒
價三万九千七百二十五圓

仝月仝日　所向クヰーンスタウン
船号　エルレングードスピード
小麥三万九千七百五十七袒
價六万一千六百十三圓

仝月仝日　所向リウルプール
船号　ゴルノン外ニ麥粉一万。百九十二ヶ
ルレルヲ載ス四万三千五百圓

小麥一万。三百二十八袒
價七萬四千二百五十圓

仝月十八日出港　所向コーク
船　ヘイミング
小麥二万八千四百。三袒
價四万四千百五十三圓

仝月仝日　所向リウルプール
船号　エルドラド
小麥三万五千八百七十五袒
價五万五千三百圓

仝月廿九日

船号グレンクー　所向コーク

小麥二百三千五百三十八担

價三万六千五百圓

仝月仝日

船号　マラトン　所向クヰーンスタウン

麥五万二千六百二十六担

價七万八千九百八十圓

仝月廿日

船号　ニッチ、エル、リチャルドソン　所向リヴルプール

小麥四萬九千九百四十五担

價七万四千圓

仝月仝日

船号　ハレバロン　所向クヰーンスタウン

小麥三万〇〇四十六担

價四万八千〇七十四圓

仝月廿四日

船号　ヘンモン　所向コーク

小麥三万四千五百三十五担

價五万四千七百圓

仝月仝日

船号　エルサレム　ベッド、マクニール　所向リウルプール

小麥四万八千三百六十七担

價七万七千圓

仝月廿五日出港

船号　カスモルドッチ　所向クヰンスタウン

小麥二万。九百三十二担

價七万二千七百十一圓

仝月仝日

船号　シュリード　所向リウルプール

小麥三万九千三百四十七担

價六万一千二百十五圓

十一月一日以來合計

船数三十一艘

小麥百。三万四千五百五十四担

價百五十九万一千二百三十九圓

其以前七月一日以來合計

船数八十六艘

小麥二百二千一万。九百六十五担

價四百十七万八千六百三十七圓

一千八百七十四年七月一日以來總計
船數百十八艘
小麥三百六十四万五千五百十九担
價五百七十六万九千八百七十六圓
一千八百七十三年七月一日以來總計
船數百十五艘
小麥三百四十六万六千。九十三担
價七百八十八万一千九百七十四圓
一千八百七十二年七月一日以來總計
船數百四十四艘

小麥四百十四万一千四百十七担
價六百九十万七千二百四十四圓
一千八百七十一年七月一日以來總計
船數二十一艘
小麥五十七万一千三百七十四担
價百四十万八千。四十八圓
一千八百七十年七月一日以來總計
船數八十四艘
小麥二百三十四万七千二百二十担
價四百四十六万。。四十六圓

当今滞港ノ船相左ノ如シ

船号	噸数
オーストリヤ	一千三百
アリゾナ	一千三百四十二
アルクチュリュス	一千〇五十四
ボストン、ウェルケッスル	五百九十二
ブリチス、ピール	一千二百三十
ボルロッリ、アイル	一千五百十一
ブリチス、キング	一千六百五十六

ベルビース	七百六十
コロムビヤ	一千四百七十二
リリウル	一千二百七十四
コロンウオーリス	一千二百六十一
シチイ、オフ、タンジョール、八百	
ケープ、ホルン	一千二百五十三
シチイ、オフ、グラスゴー、	一千一百六十八
コルゼール	一千〇〇四
カルツボ	一千三百十二
ゴール	一千三百五十六

ヂャイル　一千一百六十一
ドン、イニーア　一千三百十二
ドン、クレイグ　七百四十
インヂルデール　一千二百九十九
イーストルン、モナルチ　一千七百六十九
フランク、ジョーンス　一千四百五十三
グランジル　一千五百二十七
ガイエル　一千五百二十
ジョーシ、エリナ、アウルトン　一千一百六十
ゴルデン、フリース　一千四百七十五

ハッヂ、トン　一千二百七十一
ヘンリーモ　九百八十二
ヒ[illegible]ア　一千〇〇八
アイヌルオフ、アンリレシイ　七百五十九
ジョン、ガムブルス　一千〇六十六
ケード、デウェンポルト　一千二百四十九
レディイ、ケールンス　一千三百十一
レジオンオフオノール　一千二百十九
ロッチ、カリ[illegible]　七百九十一
[illegible]ルルハ[illegible]ール　一千[illegible]百四十

ユラ　一千一百四十七
オフイダ　一千一百三十一
オーリランド　一千二百三十七
プリンス、デ、コンデ　三百十二
ラジヤ　一万三千四十五
ロデリック、シユー　一千七百二十三
リトダル、ホール　一千八百六十四
リヒヂルドーン　四百三十五
ボーン　八百三十七
リチヤード、ライト　一千三百九十五

シントレオナルツ　一千〇五十四
ストーンハウス　一千百五十三
シントジン　一千八百八十五
スリー、ブロザルス　二千九百七十二
ホウキートランドサイド　一千百三十六
ウヰルリヤム、イクギルベリト　一千一百七十
ゼ、リング　一千四百十三
ヤリスブルツ、ケツスル　一千四百九十

、ゴム事

東方ニ為ヲ需ムル頻ナリト雖モ大東鎮道
ニテ大陸ヲ横截リ運搬スルノ路曠ク支ヘラレ
テ止ムヲ得ズ貴買少シ極上品ニテ光澤アリ量重
キ者ハ頗ル高價ニ賣レタリ其一口ハ一担ニ付
キ價一圓四十銭ヨリ一圓四十五銭ナリ又一口
ハ一圓七十五銭ヨリ一圓八十銭ナリ当港及ビ
内地ニ於テ去週中取引ハ左ノ如シ

コーヒー

一圓四十五銭　山産大麥一千担價一担ニ付
極上ベイブレウ井ン州産五千五百担價一担

付キ一圓四十銭
仝上二千五百担價一担ニ付キ一圓四十五銭
仝上一万五千担價一担ニ付キ一圓三十五銭ノ
リ一圓三十七銭五厘
仝上一万五千五百担價一担ニ付キ一圓三十銭
ヨリ一圓三十二銭五厘
仝上六千五百担價一担ニ付キ一圓二十二銭五
厘ヨリ一圓二十五銭
ブライト、コルストン産一万五百担價一担ニ付キ
一圓十銭ヨリ一圓二十二銭五厘

一圓十五錢ヨリ一圓十七錢五厘 産四千五百担價一担ニ付キ

市場ノ右等ノ價ニテ買人相競テ雜穀甚ハ

一千八百七十四年七月一日以來海船ニテ輸出

スル大麥左ノ如シ

出港八月廿日　所向紅育

船号　ゼネラール、マクレルラン

大麥一千九百三十六担

價二千四百二十圓

出港八月廿一日　所向リヴル、プール

船号　ロッタ、フリート

大麥三千九百〇九担

價六千四百六十一圓

出港九月一日　所向フーツ

船号　クラシー、レア

大麥四千七百七十六担

價七千七百十六圓

出港九月五日　所向ノルボール子

船号　クリーシエムマ

大麥九千六百担

価一万五千三百六十圓

出港九月八日　所向オークランド

船号　チヨコーラス

大麥八千四百二十二担

価一万三千八百九十七圓

出港九月十八日　所向ニツヨーク

船号　アグラ

大麥二万五千八百三十一担

価四万二千六百五十二圓

出港十月十二日　所向イクイケ

船号　ブルシロイリー

大麥一万二千七百十担

価一万三千九百八十圓

出港十月二十七日　所向紐育

船号　イヂット

大麥八千七百四十七担

価一万一千三百七十一圓

出港十一月七日　所向紐育

船号　ノルトレンライト

大麥三万九千八百六十六担

價六万七千七百七十二圓

出港十一月廿一日　所向紐育

船号　ホムボルド

大麥二万〇四百四十一担

價三万四千七百五十圓

以外諸國ニ輸出シタル者合計

大麥三千〇五十六担

價三千七百七十圓

通計船数十艘

大麥十三万九千二百九十四担

價二十一万九千百四十九圓

昨一千八百七十二年全時輸出総計船数十五艘

大麥十九万八千六百八十一担

價二十八万四千八百九十四圓

燕麥ノ事

オレゴンヨリゼエル、ステヘンス船号ニ輸入シタル者一千八百四十六担アリ市場不景氣ナリ入札ニテ七千五百担賣レタリ其價一担ニ付キ一圓二十五戔ヨリ一圓三十戔乃至一圓四十五

オリ極上品ハ價一圓五十錢ヨリ一圓五十五
ナリ一圓六十錢方至一圓六十五錢ナル者ハ格
外ノ高價トス

玉蜀黍ノ事

輸入稀少ナリ南方產ノ黃玉一千六百担入札ニ
テ賣レタリ其價一担ニ付キ一圓三十五錢ヨリ
一圓三十七錢五厘ナリ又一万二千担賣レタル
者アリ價一圓四十錢ヨリ一圓四十二錢五厘ニ
至ル

裸麥ノ事

輸入少ク求需モ亦稀ナリ但シ入札ニテ賣レタ
ル者一千二百五十担アリ其價一圓十錢ヨリ一
圓十二錢五厘

豆ノ事

出來高少シ賣レタル者ハ淡紅豆五百五十担ア
リ價二圓十五錢ヨリ二圓二十錢ナリ又白豆三
百三十八担アリ價二圓三十五錢ナリ[illegible]

所ノ相場ハ白豆一磅ニ付キ價二錢五厘ヨリ二錢五厘ニ至リ淡紅豆價全斷赤豆二錢ヨリ二錢二厘五毛白小豆三錢二厘五毛ヨリ三錢七厘五毛白大豆四錢五厘ヨリ五錢ニ至ル

綿花ノ事

ノンストコンチ仁産綿花五十色價十五錢宛ニテ賣レタル由ナリ

薯蕷ノ事

斎週以来輸入ノ價平カナリホハホハドトモ一圓三十七錢五厘ヨリ一圓五十錢ニ至リ尚騰貴スヘキ勢アリ其他諸類ハ一円五十錢ニ上マレ共賣買少シ甘薯ハ一圓ヨリ一圓五十五錢マテニテ澤山アリ

葱ノ事

呂拂底ナリ百磅ニ付キ一圓ヨリ一圓五十錢ニテ買人アリ

枯草ノ類

賣買景氣宜シク價一噸ニ付キ十圓ヨリ十七圓ナリ

羊毛ノ事

市場ニ品多ク殊ニフォールン、クリップ号羊毛ハ夥シク積ミ上ケタリ二日以來ヨリ東方ノ注文ニテ一千包輸出ノ用意ヲ為セリ價ハ上品十六封ヨリ十八封ニ至リ五品十二封ヨリ十四封ニ至リ極上品ハトー八封ヨリ二十封ニ至ル一通

当週中取引ノ総計ハ北方産ノ中上品三十俵ニシテ價十六封ヨリ二十封ニ至ルト云フ当週東方ノ買人ハ買ハントスレシテ未タ買得スヘ

ホワップ草ノ事

品少シ價ハ三十封ヨリ三十五封ナリ

獣脂ノ事

去需大ニ上ル品モ相場ニ賣ラントスル者多シ賣レタル品ハ

[illegible] 五千[illegible]

ヨリ七錢三
十プ、グリトヽ号一カ五ノ磅價五錢ヨリ五錢五
厘ヨリ

獸皮ノ事

乾皮ハ價每磅十九錢五厘ヨリ二十錢五厘ヽテ
ニテ求需多シ近頃塩漬皮九千磅前銀九錢七厘
五毛ニテ賣レタリ

蜂蠟ノ事

價二十五錢ヨリ三十錢ニシテ求需少ク品モ
少シ

家禽野馬ノ事

祭日ノ用ニ供スル者充分アリ鷄類ハ十二羽ニ
付キ價七八圓ブロイレル評ハ四五圓家鴨ハ七
八圓ナリ又家雁ハ一番ニ付キ二圓乃至二圓五
十錢ナリ七面鳥生キタル者ハ一磅ニ二十錢割
烹シタル者ハ二ヽ少ク二錢ヨリ安ハ十二羽ニ付キ
四ヨリ二十ヽ

仏国ノ鶏ハ一羽ヨリ四羽ヨリ野
獸ハ拂底シテ價毎ニ一ノ七八圓ナリ

家畜ノ事

諸獸肉類総テ多ク價廉ニシテ皆鮮美ナリ屠家
獵ノ所ノ牛肉ハ一ポンドルトルニ付キ上等價六
七錢中等價四五錢ナリ羊肉モ亦多シ價ハ一磅
ニ付キ四錢五厘ヨリ五錢ニ至ル春羊兒肉ハ七
八錢ナリ犢肉ハ甚多カラス價五六錢ナリ家内
ハ求需多ク價ハ五錢七厘五毛ヨリ六錢二ニ至

元ノ間ニ止ル個シ六錢二厘五毛ナル者ナリ
羔兒肉ニシテ此節拂底ナル者ナリ

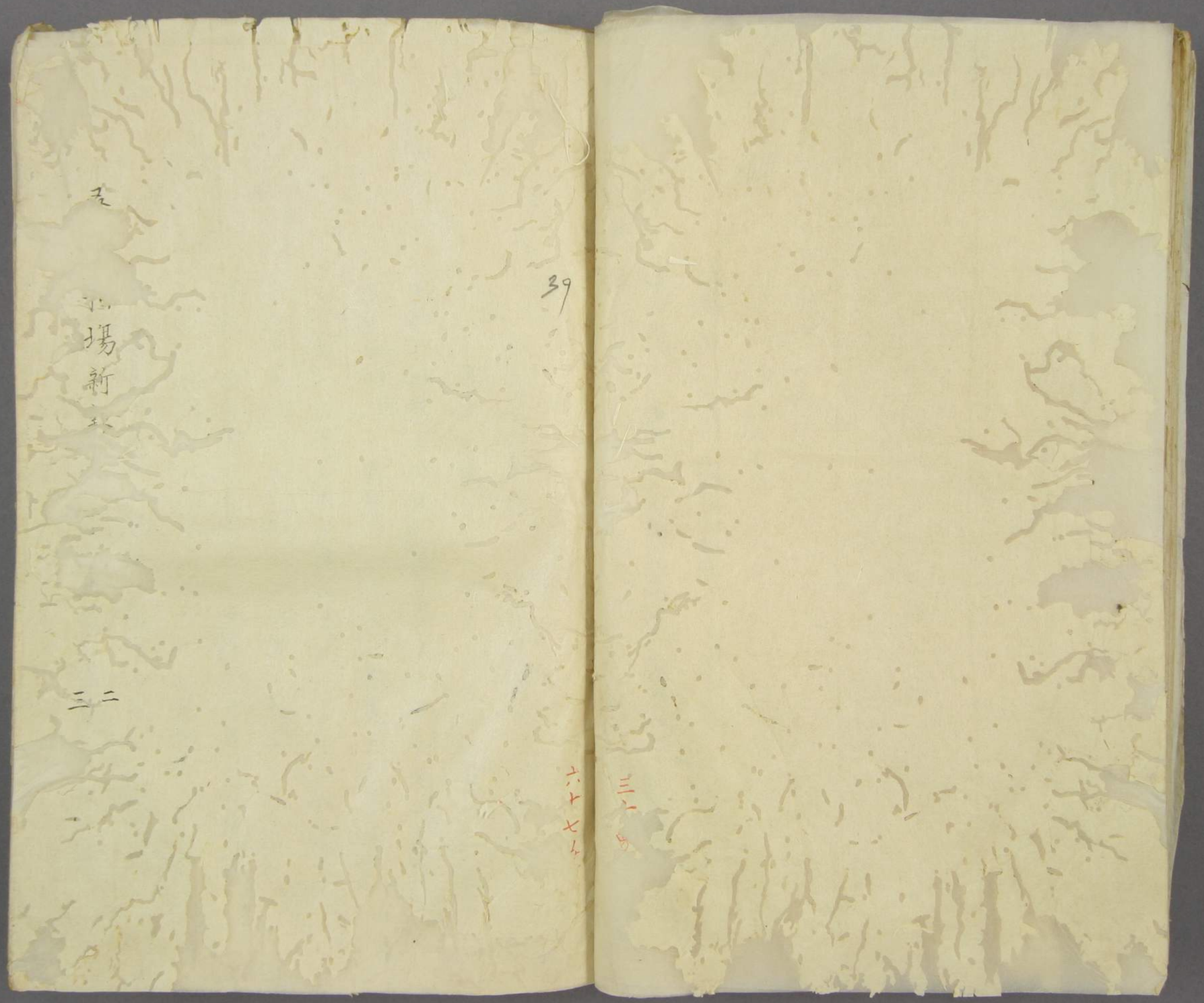

日用品ノ事

牛酪ノ相場ハ只少々ノ変リアリカリホルニヤ
産ロル品食用ノ新鮮ナルモノハ拂底ナリ求需多
キカ故ニ上等ノ品ハ價五十「セント」ヨリ六十「セ
ント」ニ至ル　カリホルニヤ貯ヘノ「ロル」ハ追々
拂底ニ至リ價四十二「セント」半ニテ少シモ引ケ
ナシ　カリホルニヤ「ヒルキン」ハ求需甚多價二
十七セント半ヨリ四十セント迄ニ至ル　オレゴ
ン牛酪ハ立ヒ、戻ナリ其色ミト性質トモテ二十

「セント」ニハ及ル澤山ナリ極上品ニテモ二十七「セント」半ヨリ三十「セント」ヲ出セハ買ヒ得ベシ

カリホルニヤ産ノ乾酪ハ佛底ニシテ求ムルヲ甚タ多シ價十四「セント」ヨリ十七「セント」ニ至ル

ニューヨーク州産ノ乾酪ハ價十八「セント」ヨリ二十「セント」ナリ　西洋賊ベノ乾酪ハ十四五「セント」ナリカリホルニヤ産ノ雞卵新鮮ナルモノハ甚タ佛底ニテ價頗ル不廉ナリ一「ダズン」ニ付キ五十「セント」半ヨリ六十「セント」ニ至ル

東洋産ノ雞卵ハ大底四十二「セント」半ナリ

オレゴン産ノ雞卵ハ佛底ナリ近日本港ニ入津ノ蒸氣船五千「ダズン」ヲ積ミ來リシニ付キ價五十「セント」ニテ買ヒ得ベシ

菓実ノ事

本港葡萄ノ輸入甚タ少ナキモリハ蓋シ雨天ニテ道路悪キカ故ナルヘシ然ラサレハ事務繁多ナル爲メニ帶ノタルモノハ欲　橘子ノ中ニ「プランベルリー」ニタ沢山ナリ又乾菓ノ類ヒテヲシ

カリホルニヤ産ノ乾葡萄ハ当港ニハ頗ル沢
山ナリ　諸菜ハ揚付ケノ荒増ハ左ノ如シ　並
品ノ檎子ハ一箱ニ付五十「セント」ヨリ七十五「セ
ント」ナリ上等ノ品ハ一箱ニ付七十五「セント」ヨ
リ一弗二十五「セント」ナリ　梨子ハ一箱ニ付七
十五「セント」ヨリ一弗五十「セント」ナリ　モロッ
産ノ葡萄ハ一「ポント」ニ付キ四五「セント」ナリ
「イサベル」葡ハ一「ポント」ニ付三「セント」ヨリ五
「セント」ナリ　「モスケット」葡萄ノハ一種一「ポント」ニ
付三「セント」ヨリ四「セント」ナリ　白露及ビ「ル

「キハンボルガ」産ノ「ローズ」ハ價三「セント」ヨリ
六「セント」ナリ　白葡萄酒ハ二「セント」ヨリ三「セント」。
葡萄酒ハ二「セント」ヨリ四分ノ三ヨリ
一「セント」ニ至ル　「ミッション」葡ハ一「セント」半
ヨリ三「セント」ニ至ル　梅子ハ三「セント」ヨリハ
「セント」ナリ　榲桲ノ実ハ一箱ニ付キ七十五「セ
ント」ヨリ一弗ニ至ル　無果花ハ一「ポント」ニ付
八「セント」ヨリ十「セント」ナリ　タヒチー産ノ家
柑ハ一千顆ニ付四十五弗ヨリ五十弗ニ至ル
ナヽ産ノ家柑　一百顆ニ付三弗ヨリ三弗五
十「セント」ニ至ル　マラガ産ノ「レモン」ハ一箱ニ

付十一弗ヨリ十二弗ニ至ル　オーストラリヤ
産ノ「レモン」ハ一百顆ニ付四弗ナリ　三人ハ詳
ハ一千ニ付十五弗ヨリ二十弗ニ至ル　バナマ
産ノ「ライム」ハ一房ニ付四弗ヨリ五弗ニ至ル　椰
子ハ一百顆ニ付六弗ナリ　和蘭苺ハ一「ポンド」
ニ付二十「セント」ヨリ　石榴子ハ一「ポンド」ニ付
五「セント」ヨリ八「セント」ナリ　東洋産「クラン
ベルリー」ハ一桶ニ付十二弗ヨリ十四弗ニ至ル
乾菓　橘子ハ四「セント」半ヨリ六「セント」半ナ
リ　桃子ハ八「セント」ヨリ九「セント」ナリ　杏実

ハ十「セント」ヨリ十三「セント」ナリ　梅ハ五「セ
ント」ナリ　核付キハ十四「セント」ヨリ十八「セント」
ナリ　ロスアンヂエレス産ノ胡桃ハ一「ポンド」
ニ付十一「セント」ヨリ十二「セント」ヨリ十三「セント」
半ニ至ル

物價新報

一千八百七十四年十一月二十七日木曜

マデ一週間ノ景況ナリ

近日鯨獵船入港アリ膏油九千桶ヲ積ミ来ル

今此事情ノ報知ス可シ当港鯨獵船ハ入港スル

モノ其数十二艘ナリ日ヲ其獵師ニ日用衣食ノ

物品ヲ賣與スル商人ハ殊ノ外利潤アルノ様子

ナリ従前鯨獵船ハホノルルト云フ所ニ入港ス

ルヲ常トセシカ昨年来遂ニ当港ヲ擇ヒ

衣食ノ貯フルノ所ナリ　一シ当港ハ

其他日用ノ品類皆他港ニリ價大ニ恰好ナレハ

ナリ又当港ニハ非常ノ大船数千艘碇泊シ皆ナ

貨物ノ輸出スルモノヲ積ミ込マンヿヲ求ムル

ナリ蓋シ当春拂ヒタル運賃ノ甚タ高カリシ

故斯ク大船ノ輻輳セルナリ九ヲ此等ノ船舶者

宜大ノ運漕船ナルニ現ニ積ミ来タルモノ上

僅少ナリ但シ運賃ノ甚メ廉ナルハ船主ノ頗ル

失望スル所ナリ故ニ今日ノお場ニ於テハ皆

積込ムヿヲ望マス皆船舶ノ便利ニ由テ小麥ノ

ノ積込マンヿヲ望ミ幸ニ我々ハ小麥并
粉ノ沢山所持セルカ故万一彼ノ船舶ニ其時ノ
ニ堪ユルナラバ当ノ割合ニテ之ヲ積込ハ
ニ十分ナリ然シナガラ此船舶ノ中或ハ能ク
テ通シテ年ノ末ニ至リ隨分恰好ノ運賃ニテ之
ヲ積ミ込ムノ好機會ヲ得ルモノモ有
ト又或ルモノハ轉シテ他港ニ至リ恰好ニ
ヲ求ムルモノモ之アル可シ如此ト
ニ輻輳セシハ実ニ近来稀ナル事ニテ
ニ精シキモノハ当然ノコト思ヒタレ

ハ皆ナ不審ニ思ヘリ而此高キ運
輸出物ヲ積ミ込マントスル船舶ハ也
ク実ニ幾ノニ堪ヘタリ而シテ事効
ヲ底到困難ヲ得ルニ過キサル可シ如
此船舶ハ終歳ノ事務ニ於テ当ノ所
ク雇ハレタル者ヨリハ甚タ少キ割合ニ於テ之
ヲ他船ニ為サシムレハ非常ノ損失困難ヲ
一期シテ俟ツ可キノミ
連日ノ強雨ニテ新州産物ノ運輸ノ妨ルノ
ヲ怒シテ戸外ノ仕業ナシ難キカ故既ニ積

辺ニ繋ル船舶モ未ダ積ミ込マサル船舶モ一時ハ
レガ為メニ開帆スルヿヲ得ス又パシヒツクノ強
道ノ上ニ一時ノ障妨ヲ起サスト雖モ暴風甚ク
強キヲ以テ河水氾溢シ道路ヲ押シ流ス等ノ
若シヤ有之有ラン欤ト氣遣ハルヽヨリ
此新報ニ心ヲ注イテ荒メル者ハ啻ニ
ノ運輸ヲ知ルノミナラス猶ホ本港海岸
ニ商買百般ノ品類悉ク充足スルヿ
港商業ノ盛大ナルヲ知ル可シ今此商
ナルハ毎日本港ノサンゴト其間

往返スル蒸氣船アルヨリ安トガ魚テ
シトノ貿易ハ愈近日開ケカルヽトス
陸上貿易ノ盛大ニ至ルヤ否ヤハ
ノ其実ノ知ルモノ誠ニ稀ナリトス大ス
船會社ノパナマニ立テ寄リ茶葉ヲ
スルノヿニ拘ハラス鉄道ニテ東方ニ運輸スル
ノ高ハ少シモ減セスト雖モ変化ハ十分ニ
リ但シ咖啡及麺粉ノ船積ハ大ニ減シタリ「サリ
モシ」会利則水銀モ皮ノ類ハ大ニ增加セリ当ク
大麦ノ東方ニ賃ミ出タセシヿ甚タ沢山ナ

レノ爲メニ本港ノ都合極メテ宜シ

農業器具ノ事

國ノ基本ハ重ク当季田野曠闊ノ處ニ於テ農事ヲ操ルニ在リ蓋シ此事ニ於テハ蒸氣仕掛犂連接ノ犂耕夫播種者等ノ必ス要セサル可カラス

鋤鍬及ヒ他質ノ耒耜ハ当港ニ於テ賤ク送セリ但シ「プライリー」ノ犂ハ見イルリノイス及ヒ東方諸州ヨリ仕入ノアリ

依物ノ事

是レニ次ク緊要ノ商業モナシ主キ反物并ニ到着ス可キ「ボルラツフ」バクノ錄書ノ表モ皆價甚タ廉ナリ然レトモ翌年賣リ渡ス可キモノヲ一六勝負ニテ買取ルモノモ亦少シ損害シタル穀物ヲ賣捌ニ出シタルヿハ前ニ記以来之アリ而シテ品物ノ性質ヲ熟考スル時ハ價甚タ高キ様ナリ

人造鹽ノ事

東方及外國ノ求需甚タ多ク現今供給ニ足ラサル程ナリ之ニ因テ製造者ハ前日ヨリ屢々利益ノ得ヘシ粗品ハ私ノ輸出ニ於テ日方一ポンド賣ロニテ七セント半ヨリ八セントニテ買ヒ得ベシ精良品ハ隨分十二セントト半ニテ買ヒ得キヨシ

材木ノ事

一月一日ヨリ十一月十六日迄輸入セ

ル材木三億三千二百八万二千九百九十五本五十五万五千〇〇八フート ナリ此度到着シタル材木類ハ景氣甚タ宜シク價モ隨分恰好ナリ材木類ハ輸入沢山アリタルトモ中々之ニテ足レリト云フ可カラス何ントナレハ市街及ヒ郭外ノ諸方ニ於テ家屋ノ造営類ハ多キカ故ニ大工職人ハ甚タ群集シ隨分好キ手ヲ得ルト云フ大港材木ノ貿易ハ景氣宜シク永續セリ然レトモ輸出ノ材木ハ僅カニ当季ノミ好キ景氣ナリ材木ノ輸入シタルモノハ責ロ北

ヨロシ大凡直段ハ左ノ如シ

ホケツト海峡ヨリ出ル松樹ハ山出シノモノニテ九弗ヨリ十二弗ナリ仕上ノモノハ十六弗ヨリ十八弗ナリ

本港「ツドウード」名木ノ積荷ノ割合ハ山出シニテ十五弗ヨリ十六弗ナリ仕上ニテハ二十六弗ヨリ二十八弗ナリ風流ニ削リタルモノハ三十弗ヨリ三十五弗ナリ家根板ニスルモノハ二弗ヨリ三弗二十五「セント」ナリ

仲間遣取リ小賣ノ直段

ホケツト海峡ノ山出シ

山出シニテ二十弗位床板並ニ柳子板ニテ三十弗ナリ一×四号及ヒ一×四半ノモノハ三十二弗五十「セント」ナリ「ソルヘート」及ヒ「チ」「デー」号ノモノニテ中等ノ品ハ二十五弗ナリ「ストリート」厚板ハ三四「インチ」ノモノニテ十七弗ナリ「サイトアーク」厚板ハ十八弗ナリ

小割ノ材木ハ一千本ニ付三弗五十「セント」ヨリ四「セント」半ニ至ル

「レッドウード」林山出シハ二十弗ナリ同シク賣ヒロノ悪キ品ハ十六弗ナリ同シク「ソルヘート」

「ス」ニテ「チー」并ニ「テナセ」号ノ品ハ三十二弗五十「セン」ナリ同シク中等ノ品ハ二十一弗五十セン」ナリ又「ショルナリルヘースド」ニテ「チー」及「チー」号ノ十「セ」ノ品ハ二十五弗ナリ又風流削リニテ第一号ノ品ハ三十五弗ナリ同シク第二号ノ品ハ三十弗ナリ又「サイヂング」詳ノ品ハ十五弗ナリ「プライピッケット」詳ノ品ハ十八弗ナリ同シク光リタルモノハ二十弗ナリ同シク「ワンシー」ノ品ハ三十弗ナリ狹キ板并ニ薄板ハ一二号ニテ「リヂテル」品ハ「フ」ト「ニ」ノ間ニ「セン」ノ四分ノ三ナリ家根板ハ千板ニ付キ二弗五十「セン」ナリ

ポゲッヽ海峡ノ材木ハ仲買ニテ百本七弗半ニシテ十弗ノ引ケナリ同ク積荷ノ割合ハ百本ニテ十五弗ヨリ二十弗ニ至ル

「レットウード」ノ仲買ハ百本ノ背中ニテ五弗ヨリ十弗ノ引ケナリ

蠟燭ノ事

一月一日ヨリ十一月十六日迄ノ輸入高通計

一万六千八百。一箱ナリ陸地ヨリノ輸入ハ十一
万二千三百九十箱ナリ
間ク近日シンシナチトノ失火ニ於テウエル
ク氏製造ノ油質酸臘五千箱本港ニ積ミ送ル可
キモノ悉ク焼失シタリト云フ之ニ由テグノル
ト氏ヒラデルピヤニ於テ現ニ製造シテ供給セ
ントス
ゼウヨルハルリーソン社中製造ノ十二「オンス」
掛ケノ蠟燭一千箱第二積荷ニ於テ到着ス可
シ價ハ十二「セント」四分ノ三ナリト云フ

エメリー氏製造ノ十二「オンス」掛ケノモノハ現
鉄道ニテ着港ス可ト由價ハ十二「セント」四分ノ
三ヨリ十三「セント」ナリ
ホープ氏製造ノモノハ價今以テ十四「セント」ナ
リ
「エグロッス」社中ノニューヨーク製造ノ十六「オ
ンス」掛ケノモノハ直段十七「セント」ナリ
プロクトル氏ノ「シンシンナチ
ースタール」蠟ハ近日本港ニ輸送スル可シ價ハ
二本ノ大サニテ十三「セント」半ヨリ十五「セント」

半ニ至ル

グラルユ、エッチ、ウード社中ノ「ランシン」トテ
「製造」ハ甚タ盛ニ永續シテ供給セリ即チ「ソ
ルワックス」及ヒ「シールド」ト云フ然ルニウード
氏并ニ「コヨナバン」氏ハ「シンシンナチー」ニ於テ「グ
ルーブ」印記ノモノヲ製造ナリ

スチヤツヘル氏製造ノ油質酸蠟燭ハ價十八「セ
ント」半ヨリ十九「セント」ナリ

チヨドソン氏ノカルホルニヤ製造ハ十四「オン
ス」ト十二「オンス」掛ケノ二印記ニテ價十七「セン

「ント」ヨリ十五「セント」ナリ

「ミツシヨン」氏ノ仕入所ニテハ其産物「ケミカル」
「ワツクス」ヲ二十「セント」ニテ賣リ「ソラールスペ
ルム」ヲ十七「セント」ヨリ十七「セント」半ニテ賣ル
ト云フ

ウエルク氏製造ノ油質酸蠟燭ハ十四「オンス」掛
ニテ價廿「セント」ナリ十六「オンス」掛ニテ價二十
二「セント」ナリ

宮許「スペルン」及ヒ「パラフヰン」蠟求需ハ割合
ニ少ク直段モ餘リ変ナシ

ダブルユーエッテ、ウード氏製造ノ「ゴールド」印記ハ公ニ賣リタルモノ一千箱ナリシ

シナチーノウード氏并ニコナハシ氏製造ノ「ゴールド」印記ハ私ニ賣リタルモノ五百箱ナリト云フ

箱物ノ事

カルラオニ向テ諸品合テ三百六十五箱ヲ輸出セリ又松魚一千四百箱ヲ輸出セリ

並章既ニ記載セシカ如ノオゴジョリ本港ニ

牛肉及羊肉沢山ニ輸入セリ其旋大小各種アリ四十八「ポンド」ノモノアリ二「ポンド」入リハモノアリ四「ポンド」アリ六「ポンド」アリ價ハ一箱ニ付七弗五十「セント」ノモノアリ七弗ノモノアリ六弗五十「セント」ノモノアリ是ソノ大畧ナリ

石炭壁土類ノ事

一月一日ヨリ十一月十六日ニテノ輸入高灰泥四万九千五百四十九桶壁土一万七千二百五十一桶ナリ

ニユーヨーク ヨリ「グ」ートウエストヘルシ」号船
ノ積ミ来ルモノ灰汁二千桶壁土七百二十五
桶ナリ
「ローセンダル」灰汁ハ焼印ノ記号ニ従フ三弗五
十「セント」ヨリ三弗七十五「セント」ニ至ル
英國ポルトランド灰汁ハ前日ノ船ニテ五弗ニ
リ五弗二十五「セント」ナリ
カルシント壁土ハ品沢山ニテ價モ廉ナリ仲買
ニテ大抵四弗位
カリホルニヤ産ノ石灰ハ沢山ナリ價ハ二弗ヨ

リ二弗二十五「セント」ナリ

石炭ノ事

一月一日ヨリ十一月十六日マテノ輸入高

アンスラシイトヨリ一万一千四百九十三噸
ナーストラリアヨリ十二万八千百十四「トン」
クリース湾ヨリ四万二千百四十六「トン」
コシベルランドヨリ一万三千八百三十五噸
英國ヨリ二万〇二百二十七「トン」
ベンコーベルイスラントヨリ四万四千九百〇

一「トン」

ベルリンハシ湾ヨリ一万三千百八十五頓

洛機山ヨリ三百四十三頓

セートルヨリ四千五百三十五「トン」

ムトジアプロヨリ十六万八千百八十二トン

輸入ニ常ニ沢山ニテ自由ナリ然レドモ之ヲ貴

ナモ亦莫大ナリ直段ハコンベルランド産ノモ

ノヨリ他産ノモノハ何レモ宜シ本港コンベル

ランド産ノモノハ沢山アリ当週中入港セルモ

ノ「ハザルト」号舩一艘ニテニューカツスルヨリ

積ミ来ルモノ四百四十噸ノルマハル号一艘ニ

テ同所ヨリ積ミ来ルモノ一千百四十噸「シプレ

ンス」号ノリツトタウンヨリ積ミ来ルモノ七百

五十噸サンライル号ノリバプールヨリ積ミ来

ルモノ七百噸「カツトダベンポルト」号ノシドニ

ヨリ積ミ来ルモノ一千六百十五噸「エーストポ

ルト」号ノクースス湾ヨリ積ミ来ルモノ四百二

十五噸ナリ

オースタラヤ産ノ織煤ハ價十一弗ヨリ十二弗

二十五「セント」ナリウールリントン産ノ「ズク」

ーンド」煤ハ十一弗ヨリ十一弗五十「セント」ナリ
ナナイモ産ハ右同断ナリベルリングハム湾ノ
産ハ八弗五十「セント」ナリ
カリホルニヤムトデアブロノ鑛山ブレッキタ
イヤモンド及ヒ他ノ鑛山ニ於テハ今以テ蒸氣
石炭沢山ニ掘出サセリ價モ餘程恰好ナリ但シ
精良品大積リニテ一噸ニ付八弗二十五「セント」
ヨリ六弗二十五「セント」ニ至ル又精良品ハ本港
各所ヲ仕入所ニテメ賣リニセントセリ

咖啡ノ事

一月一日ヨリ十一月十六日マデノ輸入高
ジャワ産六十一万八千五百九十三「ポンド」
中央亜米利加産九百七十五万八千四百二十「ポンド」
マニラ産三十一万〇五百「ポンド」
ラギュアイラ産一万二千「ポンド」
ハワイ産三万三千〇四十六「ポント」ナリ
「マツトルホルン」号ノ船一艘ニテ三百八十四俵
リオヨリ輸入セリ但シ第一等ノ俵ハ年々ブラ

ジルヨリ積ミ来レリ「セント」フルアメリカング
レーン」号ノモノハ景氣甚タ宜シ價ハ十九「セン
ト」ヨリ二十三「セント」ナリ
上等「コスタリカ」号ノモノハ價稍高シ貯蓄モ亦
多カラス而ルニ市街ノお場ハ景氣頗ル宜シ
ス
前半月間ノお場ハコスタリカ産上等ノモノヲ
二十二「セント」ヨリ二十三「セント」ニテ三千二百
俵ヲ買ヒ得タリシカ今日ニテハ二十四「セント」
マテニ騰貴セリ同シク中等ノモノヲ二十「セン
ト」ヨリ二十一「セント」ニテ百六十俵ヲ買ヒ得タ
リ又ゴッテマラ産ノモノヲ品物ノ善悪ニ從テ
二十「セント」ヨリ二十一「セント」半ニテ八百俵ヲ
買ヒ得タリ当市景氣ハ宜シキハ是ニテ止マレ
リ才産ノモノハ二十二「セント」半ニテ三百八
十六俵ノお場ナリ

化学製乾藥類ノ事

東洋産「カストル」油一積ミノ賣物アリ即チ其量
二千五百「ガルロン」ナリ尤モ「ベル」ゼル」号ニテ

價少シモ引ナシ英國化学製ノ品物ハ直段安
スクトモ餘リ面白クナシ人造塩青色ビトリ及
「子バタサル曹達」ハ甚タ沢山アリサンフラン
スコ尾斯燈會社ニテ左ノ品類ヲ沢山製造セリ
即チ相場ハ左ノ如シ
「キキユ、アンモニアコン」ハ四「ポンド」入リ一瓶ニ
テ一「ポンド」ニ付二十五セントトナリ
「クルード、アンモニヤコンクト」ハ一壜ニ付十六
「セント」ナリ
「キユア、アンモニヤエフエフ、エフ四ポンド」半

入ニテ一「ポンド」ノ價十五「セント」ナリ
「クルード、アンモニヤコンクト」三十度「ベエム」ノ
モノハ箱入一瓶ニ付十ハ「セント」ナリ
緑消子壜入リノ「ワシングアンモニヤ」ハ一瓶ニ
付十「セント」ナリ
「ピシト」ノ「ワッシングアンモニヤ」ハ一「ダスン」ニ
付三弗ナリ但シ百ニ付十ノ引ケナリ
「ワールト」ノ「ワッシングアンモニヤ」ハ一「ダス」
ニテ三弗ナリ但シ百ニ付十ノ引ケナリ
半「ガルロン」ノ「ワッシング、アンモニヤ」ハ一「ダス

シニテ五弗二十五「セント」但シ百ニ付十ノ引ナリトス

「ポイルルプレパレーション」ハ一箱四弗ナリ

硫酸一噸ニ付百四十弗ナリ

「ムリアート」ハ「ポンド」ニ付五「セント」ナリ

反物類ノ事

方今貿易ノ景氣甚タ宜シ市場ニハ内外ノ産物及ヒ玩弄物ノ貯蓄豫ニ沢山ナリ又本港ニ織ノ積ミ来ル船舶ハ其品ノ精良ナルヽ由テ一際景

氣ノ増加セリ

魚類ノ事

一月一日ヨリ十一月十六日マテノ輸入高

松魚一桶入リノモノ七千三百四十二個半桶入リノモノ三千五百八十一個目方二十八万八千九百〇七「ペツク」鮪魚三十八万三千尾ナリ

又陸地ヨリ輸送シタルモノハ鮪魚一万〇三百八十八箱　青魚半桶入リニテ四千五百八十八個ナリ「カイト」入リ二万三千二百三十個ナリト

オレゴン産松魚ノ供給ハ今以テ陸續セリ近日
又七十五桶輸送アリ又此松魚ノ輸出ハ「ゼンヌ」
ヤ」号一艘ニテカルラオニ積ミ出スモノ一桶入
リ一百二十個半桶入リ二十個及ヒ一千四百箱ナ
リトス、
「エルドレード」号ノ船ハ「リバプール」ニ向テ松魚
五百九十二箱ノ積ミ出セリ
東洋産ノ鰹魚ハ甚タ稀ナリ家上「シントナヨー」
ヂ」号ノモノハ價ハ「セント」位ニリ

半桶入リ及「カイト」入リノ青魚ハ尤モ大山ナリ
何レモ十分入リニテ目方ハ輕シ
大平海産ノ鰹魚ハ貯蓄沢山アリ裏ミニテ價五
「セント」ヨリ五「セント」半箱ニテ價六「セント」半ヨ
リ七「セント」ナリ
一桶入リノ鰹魚ハ九弗二十五「セント」ナリ半桶
入リノモノハ五弗ヨリ五弗二十五「セント」ナリ
同シク箱入リノモノハ一「ダズン」ニ付キ目方一
磅「チンス」一弗四十「セント」ヨリ一弗五十「セント」
ナリ二磅「チンス」ニテ一弗五十「セント」ヨリ二弗

五十五「セント」ナリ

佛國産物ノ事

此回貿易ノ舩ニ於テハ商ヒノ品物ハ何ニ限リス賣レタルモノ少シ

品物ノ貯ヘハ甚タ多シ而シテ直段ハ多ク廉名無実ナリ但シ油瑪瑙類及ヒ箱入物ハ殊ニ然トス

果物醤料類ノ事

一月一日ヨリ十一月十九日マテ輸入ノ高

林檎ノ乾シタルモノ半桶入七千四百六十九個ナリ

胡桃嚢入リハ七千二百五十七箇箱入ノモノ六百〇二個ナリ

乾葡萄箱入リ一万六千二百八十七個

其他「シーキー」入桶入リノモノ九百五十六個小匣入リ五万三千二百〇二個箱入リノ品二万千八百二十五個

陸地ヨリ輸送セルモノハ干葡萄一箱入七千六

百十個半箱入リ三千一百七十七個又一箱入リ
七千〇四十九個ナリ
乾葡萄、珠菩提、梅子ノ類ハ東方ヨリ供給スル
過日ニ比スレハ一層多ク且ツ自由ナリトスル
ラガ産ノ乾葡萄ハ入札ニテ一箱二弗九十「セン
トヨリ三弗ノ元直ノ上ニ少シノ利分ヲ足シハ
賣ラタル由ナリ　ザンツ産ノ珠菩提ハ新古ノ
價十一抵八「セント」ヨリ十「セント」ナリ　日数ヲ経
タルカスクヒ産ノ梅子ハ價八「セント」ヨリ八「セン
トヨリ半チレ」ニ賣口甚タ遠シ　「グランベルリー」果実

ノ名ハ今ニ沢山アリ仲買ニテ、直段甚タ宜シ
巴旦杏、胡桃類ヲカリホルニヤヨリ供給スル
過日ニ倍セリ「ペーニユツト」果実ノ類ノ出来ハ昨年
程宜シカラサル様子ナリ
アルデン産ノ乾果類ハ甚タ沢山ナリ

「ギュンニー」俵物ノ事

カルコツタ産ノ甘黄俵ノ仲買ハ景氣甚タ宜
直段ハ単縫ニ付十三「セント」復縫ニ付仲買ノヘ
札ニテ十四「セント」ヨリ十五「セント」ナリ

麥芽(ビヤシ)酒類ノ事

一月一日ヨリ十一月十六日マテ輸入ノ高
桶入九千四百三十二個「エッチエッチ」
九百六十一個箱入リ八千二百六十九個「バル」
「ル」入リ五千五百〇五個
陸地ヨリ輸送セルモノ桶入百七十五個桶入三
百六十八個箱入百二十九個ナリ
本港市場ハ英格蘭及ビ英國支酒及ビホル
酒ノ基本焼酎ノ者甚タ沢山ナリ但シ仲買ノ者

ニ軒ニテ頻リニ買ヒ取ルヲ以テ僧稍ミ騰貴ヒ
リ又何レノ処ニ於テモ代理ノ割合ニ於テハ
ニハラレタル貨物買ヒ附書ハ貿易ニ迄ハ隨ヘ
恰好ナル引ケアリ

金物ノ事

「サンサライス」ノ義号ノ船リバプールヨリ古鉄
捍(棹)ノ輙路ニ用ユ可キモノ五百「トン」ヲ積ミ来
リ
「ミユニエルステッヘン」号ノ船オレコンヨリ鑛

ノ長塊百三十「トン」ヲ積ミ来レリ此レハ以前四
十六弗マデニ賣ラレタリ又鑛格エ「グリ」「トン」
鑛ノ長塊三百「トン」ヲ積ミ来レリ價四十五弗
リ
「ホンボルト」号ノ船ハニューヨークニ向テセル
バイ氏精製ノ鉛塊桿二百四「トン」ヲ積ミ送リタ
リ
オレゴン産ノ鑛桿ニ付テハ「オスエゴー」社中ニ
テ方今毎日最上品ノ「チャルコル」鑛桿十「
ン」製出セリ而シテ八九十ケ月ノ間重ニ本ジ

ニ輸送セルモノ七百「トン」ニ至レル由ナリ
右ノ事件ハ全ク我会衆國中ノ潤ヲ所ノ家
益ノルモノ、一ト思レタリ
「アデヤキス」号ノ船ハオレゴンヨリ鑛桿五十ケ
「トン」ヲ積ミ来レリ價ハ四十六弗ナリ

糖家及舎利別ノ事

一月一日ヨリ十二月十六日マテ輸入ノ高一千
九百三十九「バルレル」五十八チリシー百七十二
小桶ナリ

カリホルニヤ産「コルデ」去利別ハ輸出ハ「ホン
ボルド」号ノ舩一艘ニテ其高一万四千七百三十
「ガルロン」ナリ
仲買ニテ六百小桶ノ賣レロハ私ノ條約ニ於テ
同断ナリ
「バルレル」入リニテハワイ産ノ糖家ハ其品ノ上
下ニ從テ價各異ナリ大抵二十「セント」ヨリ二十
五「セント」ナリ我輩ハ今以テ好キ割合ニテ買ヒ
得タリ大抵小桶半「バルレル」及ヒ一「バルレル」
テ七十五「セント」ヨリ六十七「セント」半ナリ

本月二十七日金曜日「エスエルヂョン」社中ニハ
テハカリホルニヤ産ノ「ガルデン」舎利別「エ
ロン」桶ヲ一万五千個賣リ拂フ由又同品一百五
十「バルレル」ヲ賣リ拂フ由ナリ

航海貯蓄品ノ事

一月一日ヨリ十一月十六日マテ輸入ノ高捲絮
一千八百二十「バルレル」歴青二千一百八十五桶
樹脂九千六百九十七桶松脂一千〇九十「バルレル」
ナリ

グレートウエスステレン号ノ船「トルペンチン」酒
八百五十箱ノ外ニ瀝青樹脂等ノ類七百五十ハ
ルレル」ヲ積ミ来レリ　亜米利加産ノ松脂ハ一
「バルレル」ニ付價六弗ヨリ七弗ニ至ルヲ而シテ瀝
青樹脂ノ類ハ賣レ口殊ノ外アシヽト然ルニ「ト
ルペンチン」酒ハ箱入ニテ價五十「セント」ヨリ五
十二「セント」半ニテ買ヒ得ベシト云フ

油ノ事

当今本港ニハ津ノ鯨猟船十一艘アリ鯨油ノイ

大約五十「セント」ヨリ五十二「セント」半ヨリ又「
スヤラ」号ノ船「コースト」鯨三百桶ヲ積ミ来レ
又他ノ場所ニ於テハ東洋産「カストル」油「ベルレ」
ビル」号ノモノ一車ノ荷物凡即チ二千五百「ガル
ロン」私ノ約束ニテ賣物アリ

一千八百七十四年鯨猟船入港日附并ニ積
ミ来ル物品ノ高

十一月十日　入港
船号「マレンゴ」　八百「バルレル」
鯨油

スペルム油　一百「バルレル」
鯨骨　六千ポンド
受方　五百ポンド
十一月十一日　入港
船号「カミルラ」
鯨油　一百四十「バルレル」
スペルム油　二十三「バルレル」
鯨骨　一千二百ポンド
十一月十二日　入港
船号「ブロレンス」
鯨油　一百六十「バルレル」

スペル油　八十「バルレル」
鯨骨　二千ポンド
十一月十三日　入港
船号「ヘレンマル」
鯨油　七百五十「バルレル」
鯨骨　五千ポンド
十一月十四日　入港
船号「ミトワルラストン」
鯨油　九百「バルレル」
スペル油　七十「バルレル」

鯨骨　一万二千ポンド

十一月十六日　入港

船号　「イルリノイズ」

鯨油　一千五万「バルレル」

鯨骨　一万六千ポンド

象牙　二千ポンド

十一月十九日　入港

船号　シントデヨーデ

鯨油　一千三百五十「バルレル」

スペル油　百六十五「バルレル」

鯨骨　九千ポンド

象牙　三千五百ポンド

十一月十九日　入港

船号　アロゲレツス

鯨油　一千一百「バルレル」

スペルム油　一百「バルレル」

鯨骨　一万四千「ポンド」

象牙　六百ポンド

十一月十九日　入港

船号　アールスバルンス

鯨油　二百六十「バルレル」
スペルム油　一百八十「バルレル」
鯨骨　四千ポンド
十一月十九日　入港
船号　チヲゲル
鯨油　二百五十「バルレル」
鯨骨　三千ポンド
十一月二十日　入港
船号　ノーゼルンライト
鯨油　一千一百「バルレル」

スペルム油　三十「バルレル」
鯨骨　一千一百ポンド
右十一艘ノ船積荷ノ高ヲ総計スルニ即チ左ノ如シ
鯨油　八千三百十「バルレル」
スペルム油　七百〇三「バルレル」
鯨骨　七万三千三百「ポンド」
象牙　七千六百「ポンド」
又一千八百七十三年十六艘ノ船ニテ積ミ来

ル高ヲ総計スルニ即チ左ノ如シ

鯨油　一万一千三百四十六「バル」ル

スペルム油　四百七十二「バル」ル

鯨骨　十三万三千八百十二「ポンド」

象牙　一万二千一百四十二「ポンド」

以上

支那産胡桃油ノ價ハ近日大ニ騰貴シ七十七「セント」半ヨリ八十「セント」ニ至レリ仲買貿易ノ景氣ハ何物ニ限ラス殊ノ外ヨロシ

家猪脂ノ類モ純粋ニテ佳キ品ハ箱入ニナ方今ノ價一弗三十「セント」ヨリ一弗三十五「セント」ナリ又他質混合シタルモノハ箱入ニテ一弗二十「セント」ヨリ一弗二十五「セント」ナリ但シ仰シハ純粋佳品トアリ

ナリホルニヤ産ノ亜麻仁油ハ良品ニテ生煎何レモ價一弗一弗五「セント」ナリ椰子油ハ五

十「セント」ヨリ五十五「セント」ナリ

鯨獵船ハ何トモ其獲ル所ノ者ヲ五十二「セント」半ニテ賣ラン事ヲ云フ由

石炭油ノ事

本港ニ在ル貯ヘ及ヒ到着ス可キ石炭油ハ非常ニ沢山ナリ然ルニ世間ノ取場ハ殊ニ宜シトス箱外焼印ノ記シハ大抵二十「セント」ヨリ二十一「セント」半ナリ又箱入リニテ沢山ノ分量ニテ二十「セント」ナリ

デホート氏光明油支店ニ於テ百箱以内ノ定價表左ノ如シデホート氏「ブリーアントタロセン」油ハ「アラインカン」入リニテ「ガルロン」ノ價二十五「セント」ナリ又「ノズルカン」入リニテ二十七「セント」「フューストカン」入リニテ二十八「セント」ナリ「ノルパレイル」号ハ「フューストカン」入リニテ三十九「セント」「ホトリット」号ハ「プライシカン」入リニテ二十三「セント」「デイライト」号ハ二十三「セント」「ラデアント」二十三「セント」トリ

右沢山ニ求ル時ハ隨分恰好ノ引ケ直アルヲ

ナリ　ヴァーニ子ル氏ノ油ハ三十七「セント」半
リ
「グレートウエステルン」号ノ船新約克ヨリ七千
六百五十箱ヲ積ミ来レリ

日用食品ノ事

当市場獣肉類ノ相場ハ餘リ変リナシ東洋産砂
糖漬ノ臘乾ハ古製ノモノハ甚タ拂底ナリ若シ
仔若シ貿易ノ人今年新製ノモノヽ出ツル迄
サヘ待ハ價益騰貴スベシ

東洋荷作リノ場所ヨリノ電報ニ従ヘハ價頗ル
高キ由殊ニ家猪脂「メッス」豚肉ニ於テ然リトス
ト

カリホルニヤ豚ノ収納ハ思ノ外沢山ニテ其品
殊ノ外ヨロシ而シテ本港荷作リ人ハ当今猶頗
リ出精シテ其業ヲ営メリ
塩蔵豚臘乾及家猪脂ノ事
当季仲買ノ景気頗ル盛ナリ即チ入札ニテ買レ
ル「ポンド」左ニ掲ル所ノ如シ
一塩蔵豚重貫高五万「ポンド」上重軽及ヒ中量ハモノ

ハ十六「セント」ヨリ十六「セント」半ニテ又切ルヘシ

〔鰹乾賣〕高一万二千八百「ポンド」カリホルニヤ産ノ蓋ナシノ砂糖漬ハ一磅ニ付十四「セント」ナリ東洋産蓋アルモノ賣レ高一万ポンド上磅ニ付十五「セント」但シ六十日ヲ経タルモノ同シパルトル及ヒ「レ」デハイド」ノ物ハ十七「セント」ナリ

〔家猪脂〕カリホルニヤ産ノモノ賣レ高百三十箱十ポンド及ヒ五「ポンド」ヲ「チンス」ニ付價十五「セント」半ナリ ウヰルソン氏祖中トヨリ十五「セント」

「デコライテッド」ノモノ賣レ高一百二十箱價十七「セント」 鷹ノ焼印ノモノ九千「ポンド」十「ニス」ニ付十五「セント」五「ポンド」「カンス」ニ付十五「セント」半 「ホアイホルシ」及ヒ「アルトシ」号ノモノ二千五百「ポンド」十「エス」ニ付十六「セント」五ポンド「パイル」ニ付十六「セント」半 フワイヤバンクノ社中ノモノ一千八百「ポンド」半箱ニ付十六「セント」ナリ

牛肉及豚肉ノ事

但買相場ハ「ツ」牛肉八十桶ニ付價九弗ノ
ハ「ム」シク五十五桶ニ付八弗ナリ仝シク二十五
「チーズ」羊ニ付十四弗ナリ「エキストラプライ
ム」豚肉三十桶ニ付十九弗ナリ仝シク四十桶ニ
付十八弗「プライム」豚肉四十桶ニ付十七弗ト
リ「クレー」豚肉半桶入六十個ニ付十二弗ナ
リ「ハミリー」牛肉半桶入二十個ニ付八弗ナリ
「メッス」豚肉六十桶ニ付二十四弗ナリ又漬テ
ル豚脚ハ十五桶ニ付二十弗ナリ仝シク半桶
入リ二十個ニ付十弗五十「セント」ナリ

水銀ノ事

市場ノ景氣甚タヨロシ價ハ一「ポンド」ニ付一弗
五十五「セント」ナリ

米ノ事

一月一日ヨリ十一月十六日マデノ輸入高ハ支
那米二千八百五十五万一千三百七十二「ポンド」
四万〇七百七十七「ピーキーデー」羊ハワイ米九十
六万三千二百六十九「ポンド」一千二百九十七「
キーギー」カヅホルニヤ米二万八千四百九十

四「ポンド」米太利米一万〇二百二十二「ポンド」
暹羅米一百二十四万四千四百五十五「ポンド」
中央亜米利加米七千四百五十「ポンド」ナリト
ス
賣レロ頗ル宜ロシク相場ハ近日餘程上リテ勿
カス支那米ニテ第一番ノモノハ六「セント」四分
ノ一ヨリ六「セント」半ナリ仝シク第二番ノモノ
ハ五「セント」四分ノ三ヨリ六「セント」ナリハワイ
米ハ七「セント」四分ノ一ヨリ七「セント」半リ

塩ノ事

第一月一日ヨリ十一月十六日マデ輸入ノ高ハ
メキシコ産一千百六十三噸ハワイ産四十六噸
英吉利産一万五千三百九十俵一千〇七噸西
班牙産四十七噸ペルビヤ産六十噸ナリ
外國産ノ貯ヘハ頗ル澤山アリ賣買ニ限リアル
カ故ナリ又リバプール及ヒカリホルニヤ産ノ
家良ナルモノハ本港永久ニ澤山供給セラル可
シカリホルニヤ産ノ結晶塩ハ供給沢山アリ而
シテ尤モ上品ナルモノハ(沼ント純粋潔白)相場

次第ニ騰貴セリ

香料物ノ事

一月一日ヨリ十一月十六日マテ輸入ノ高ハ三千三百六十四ポルレル二千九百〇六箱ナリ

本港仕入所ノ重立タルモノ、内ニテ極上紅粉ニテ決シテ雑質交セ物ナキ香料物ヲ仕入ル、ニ取リ捌ラントセリ至極好キ事業ナリ

市場ハ景氣甚ヲ宜シカラス肉桂ハ以前ノ通リ價一弗二十セント」ナリ　生薑ハ十二セントヽ半

ニオールスパイス」（本邦ノセ形ト）「うからしの類」ハ十三セント」半ヨリ十四「セント」ナリ　丁香ハ四十八「セント」ヨリ五十「セント」ナリ　佛手柑ハ三十セント「カヴシヤ」ハ二十五六「セント」　肉荳蔻ハ一弗二十「セント」ヨリ一弗二十五「セント」ナリ　胡椒ハ二十「セント」ヨリ二十一「セント」ナリ　荳蔻花ハ一弗二十五セントナリ

ゼー、エー、ホルゲル社中仕入所ニ於テ土産香料物ノ相場ハ日ヒチ左ノ如シ

「オールスパイス」ハ一「ダズ」ニ付價一弗ナリ

「クワシカ」一斤五十「セント」「香」一斤五十「セント」
「ト」　姜子一斤二十五「セント」　生薑一「ダスン」
付一斤ナリ　胡椒一「ダスン」ニ付キ一斤ナリ

酒類ノ事

吾輩ハ今通常「ウヰスキー」酒ノ相場大ニ上リタルヿヲ記スベシ即チ一斤四十「セント」ヨリ一斤六十七「セント」半ノ上ニ至ル但シクリホルニヤノ産葡萄製ノ「ブランデイ」酒ハ賣レ口頗ル宜シト雖モ之ヲ除クノ外別ニ普通ノ利益アルモノ

モ無クハ一個特別ノ利益アルモノモ之ヽ無キナリ當市場ハ佛蘭西産ノ「ブランデー」酒和蘭産ノ「ヂン」酒及ヒボルボン産ノ「ウヰスキー」酒等ノ類ハ澤山ニ供給セラレタリ貿易ハ誠ニ不景氣ナリ本港酒造人等ハ「アルコール」酒及ヒ純粹ノ酒精類ヲ次ノ割合ニ於テ景氣ヲ附ケント出精セリ

〔純粹酒精類〕　景氣宜ロルク求需亦多シ本港所々ノ改製者ノ定價ハ第一号ノモノニテ一斤十五「セント」第二号ノモノニテ一斤十「セント」ナリ

「エキストノコロゲ」ハ一弗二十「セント」東
洋産桶入リニテ一弗十二「セント」半ナリ
「ウヰスキー酒」貯蓄ハ沢山アリ求需ハ何種類
ニ限ラス宜ロシ仲買ハ殊ニ「ボルボン」産ノモノ
ニ於テ景氣宜ロシ
通非「ボルボン」産ノ價ハ一弗五十「セント」ヨリ一
弗七十五「セント」ナリ日数ヲ経タル極上ノ品ハ
二弗二十五「セント」ヨリ四弗五十「セント」ナリ
東洋産「ハイプルーフ」ノ并品ハ一弗二十五「セン
ト」アリ

チー、エッチ、コットル氏製醸ノ極上「オルトボルボン」
ハ当市場ニ於テ景氣尤モ盛ナリ　チー、オブラ
ツキ氏製ノ「オルドボルボン」及「ボルボン」酒并ニシル
レル氏製極上「オルドボルボン」ト共ニ僅カノ入
札ニテ賣買セラレタリ又カゼルウード氏製
「ボリット」焼印ノモノ四十桶入札ニテ代理相場
ニ於テ賣ラレタリ　古ケントッキー酒ノ「オルド
ダスト」銘ノモノハ年数ノ多少ニ依テ價二弗五
十「セント」ヨリ四弗五十「セント」ナリ東洋産通常
ノ一百桶私レノ賣物アリ

砂糖ノ事

一月一日ヨリ十一月十六日マテ輸入ノ高ハ

ハワイ産一千一百六十五万四千六百七十一「パルレル」一千八百三十「ピキグ」餘

ヂヤワ産三百二十四万〇五百九十二磅

支那産一千六百四十万〇〇四百十七磅二百十一「ピキグ」

アニラ産二千九百六十五万九千一百八十七磅

四万七千六百八十八「ピキグ」

中央亞米利加産五百〇五万六千七百五十四磅

メキシコ産六千七百三十七磅

ペルビヤ産六十万〇七千二百十六磅

東方産(陸地ヨリ)一百五十一「パルレル」(海上ヨリ)

七百二十七「パルレル」

前一週日ノ間雜貨商ノ頭取等廣ク廻章ヲ出シテ商家殘ラス之ニ同意セシメタリ右ハカリホルニヤ及ビベイノ砂糖精製者ニ其産物ヲ一磅ニ付半「セント」ノ利分ニ於テ始終賣リ出サンコトヲ申シ込シヨリ兼テ又組ノ條約ヲ立テシコトヲ申シ込シヨリ兼テ又組

ニ外ツレノ人及ヒ小商人等ノ彼ニ同シク利
分ヲ取ラシコトヲ断シトスルコトヲ申シ込シレナ
リ蓋シ我カ輩其事実ノ詳細ナルハ固ヨリ之ヲ
領知セス且ツ其先我カ輩ノ説得セシ為メニ一
覧セシメシ願文ノ写書モ今之ヲ所持セス然リ
ト雖モ今斯ル弊事ヲ多論シテ漫リニ其事ヲ増
大ナラシメシメ或ハ製糖者ノ固ト願者ノ依頼ヲ受
ケサリシハ畢竟其心ノ甚タ善良ナルニ基ツク
等ノ訪説ヲ此ニ加フルモ反テ無益ニ属スル
ヲ免レス唯真ニ貿易上ノ明計ト為ス可キ他

ナレ市場ヲ廣ク諸人ニ開テ誰彼ヲ論スル事ナ
ク普ク諸人ヲシテ其品物ヲ買收セシムルニ在
リ近来ハワイ島ノ砂糖ハ甚タ高價ナルヲ以テ
到着毎ニ重サ一磅ニ付キ八銭ヨリ十銭半ノ價
ヲ以テ大凡ソ三千五百桶ヲ一組トシテ卸賣セ
サルヲ得ス而テ其十銭半ハ別製ノ晒糖ノ為メ
ニ拂フ可キ價金ナリ故ニ我カ輩今上等ノ蘿蔔
糖ハ唯一組ニ足ラサル少許ヲ得ルノミナラシ
トモ他日ノクエールヨリ良質ノ砂糖許多ヲ得ル
ノ約アリテ現今当港ノ製糖所ノ絶ヘス上等

ノ角砂糖及ヒ棒砂糖ヲ製出シカ[illegible]ルニ至リ
製糖所ハ亦角砂糖及ヒ碎キ砂糖等ヲ製出シ当
港ノ角砂糖ハ一磅ニ付キ價十一銭ヨリ十一銭
半ニテ之ヲ賣リ其他諸種ノ製糖ハ延金四十五
日間ヲ許ルシ数バルレルヲ一組トシテ卸シ直
ノ高下ノ如シ然レトモ即金ナレハ其價額中百
銭ニ付キ二銭半ヲ減引ス即チカリフオルニアハ
粉砂糖ハ價十一銭ニ厘五毛又角砂糖碎キ砂糖
微細ナル碎キ砂糖及ヒ乾タル粒砂糖ハ十一銭
湿タル粒砂糖ハ十銭半黄色ノ碎キ砂糖ハ十銭

二厘五毛七ヨリ十銭七厘五毛ニ至ル
茶一月一日ヨリ十一月十六日ニ至ルマテ当港
ニ輸入スル所ノ合計支那ヨリ百四十五万七千
三百七十磅日本ヨリ五百五十三万九千三百二
十磅ジヤヴヨリ三千七百五十磅ナリ
日本ノ茶既ニ東部ノ地ヨリ注文ヲ得テ今大凡
ソ五百箱ノ船荷ヲ陸運スル最中ナルガ此ノ外
東部ノ地ニ於テ日本茶ヲ求需スル事蓐リナリ
去ル十月中太平海ノ鉄道ヲ経テ千〇七十一万
三千八百三十磅ノ茶荷物ヲ運送ナシハ前週我

社ノ刊行セル船荷ノ陸運表ヲ以テ知ル可シ
此ノ額数毋ク太平海ハ郵船ニ因リ〻パナマヲ経
テ處々ニ運輸スルヲ考フレハ実ニ驚愕ス可キ
ナリ

煙草　一月一日ヨリ十一月十六日ニ至ルマテ
當港ニ輸入セシ合計ハ箱詰九千三百二十九箱
大桶詰五十九桶行李詰百七十七包俵詰四百四
十三俵之レナリ又他處陸運セシ者ハ箱詰二万
五千九百九十二箱俵詰四千九百九十八俵行李
詰三万〇百九十四包是レナリ

此ノ週連日ノ大雨ニ因リ當府内大ニ一般ノ買
出ヲ始ケシカ今後ニ至テハ葉煙草共ニ巻烟草
共反テ永続ノ賣場ニ就ク可シ故ニ現今煙草倉
社ハ其製造所ニハ百人ノ雇丁ヲ用ヒ其植園ニハ
三百人ヲ用ヒ而テ其諸商館ハ皆ナ煙草ヲ充
満シ昨年産セシハヴアンナ煙草ヲ以テ二百万ノ
巻烟草ヲ製シ尚ホ昨年収納セシ三分二ノ葉煙
草ヲ餘マセシカ此ノ二百万ノ巻烟草ハ少ノモ
十万元ノ價ヲ存セリ而テ今年モ亦其ハヴアンナ
煙草ノ收納ハ殆ント昨年ニ倍増ノ可シ

鯨骨 今港内ニ碇泊シル十二艘ノ船艦ヨリ報
告セシ所ヲ以テセバ年輸入セシ合計ハ十三
万七千九百磅ナリシカ当年ハ未タ現今ノ處ニ
テハ総計七万三千五百磅ナリ而テ当價ハ多分
一磅ニ付キ九十錢ニ定マル可シトノ風説アリ」
酒 一月一日ヨリ十一月十六日ニ至ルマデ當
港ニ輸入セシ合計ハ一「ガルトル」カスク「桶」詰千
七百二十三桶ケース箱詰二万五千三百〇七箱
「ベケット」桶詰七千六百四十五桶「バルレル」桶詰三
千〇十二桶カスク桶詰七千五百桶、半カスク桶

詰五百三十五桶、「プンチョン」桶詰二十桶、オクタウ
桶詰八百九十桶、「パイプ」桶詰六十四桶、「ヒッド」
「ル」桶百五十一桶是レナリ又他處ニ陸運セシ者
ハ「ボルレル」桶詰一桶、ケース箱詰三百三十二箱
是レナリ
現今佛製「クラレット」酒著リニ行ハレテ諸酒店甚
タ間暇ニ属スルモ「クラレット」酒ハ「カスク」桶一箇
ニ付キ價四十五元ヨリ四十七元ニシテ之ヲ求
ムスル者頗ル多シ然トモ「シェリー」酒ノ如キモ
同種類中「パイペル」「ヒード」セルク酒ハ

リニツト酒ロートヘル酒等ノ銘酒アルヲ以テ今
ク其求需有ヲ又ナポレオンヴスパルクリング酒及
ヒカリフオルニアスチルワイン酒モ旧来ノ價額
ニテ相應ニ却シ買ノ求需ニ関ス

船ノ催賃及ヒ催券

抑深海ヲ航行スル船舶ノ此ノ港ニ碇スルヤ陸
続トシテ數ヲ知ラス就中本月ノ如キ最モ盛ナ
リト謂フ可シ多少ノ船舶内地ノ催券ノ府ハ此
ニ碇泊セリ蓋シ初發ノ際ハ此等ノ船舶多ク

貢ニ任ス可ラサル商會等ト催役ヲ約シテ其催
券ヲ得遂ニ其準ノ無カニ會シテ船主之ヲ損亡
ヲ受ケシコト少ラス然ト雖モ今著港スル所ノ船
舶ニ於テハ固ヨリ斯ノ如キ事有ラシ其船
舶中七八分ハ皆ナ催券ノ確実ニ固著ス可キ準
ト催役ヲ約シ其餘ノ二三分ハ或ハ催券ヲ得ニ
トシテ之ヲ索ムルアリ或ハ其催賃ヲ取立ツル
アリ而テ今船目録ニ就テ之ヲ見ルニ去ル七月
一日以来沉船及ヒ沿海船ヲ除キ総テ当港ニ著
セシ船舶数ヲ合ハセ二百六

千噸ニ心シ此ノ日十二万噸余ハ皆ナ河
テ出港シ其餘港内ニ小留スル十三万噸ノ中
半数ヨリ多クハ皆ナ既ニ傭役ノ約ヲ得テ其後
ニ就テ此ヲ出立シ其餘ノ船舶ハ或ハ三磅前後
ノ傭賃ヲ得ラフルモウツ或ハ名ーンストウン
ニ行キ或ハ二磅十五シルリングヲ得テ一日程
ノ港ニ行ク可キ有益ナル傭券ヲ得ント欲シ
傭役ノ口ヲ探索シテ之ニ止マリシ者アリ今此
ノ昏ニ載スル所ヲ以テセバ現今此ノ港ノ知ラ
レタル船舶総テ百五十艘許有リ斯ノ如キ許多

船舶ト雖モ今之ニ適宜ノ賃ヲ拂ヒ五穀ヲ
載積シテ餘リ無ク之ヲ用フルカ如キ固ヨリ尋
テ為ス可キノ力有ルハ毫モ疑ヲ容レサル所ニ
シテ太平海ノ航行ノ速ニ開ケシハ一ニ警快
可キナリ而テ我カ南北ノ諸流船パナマノ航路
ニ係ラサルモ日々出入ス可キノ要務アリテ其
出入毎ニ必ス産物及ヒ旅客等ヲ満載セサル
無シ此ノ餘又日々出入スル数多ノ半艘船有リ
ア皆ナ小河ヲ往返シテ竹類羊毛小麦麦及
ヒ其人等ノ荷物ヲ内地ヨリ港ニ著

而テ支那日本ニ於テハ
中央亜米利加及ビ印度ニ航行スル洋汽
船ニ至ルマテ一トシテ職業ノ間ナルハ無シ此
等ノ繁栄ニ加フルニ前代未聞ノ降雨ヲ得タリ
其雨大サ大凡ソ九インチニ許有リテ是レ必ス未
年ノ秋收ヲ豊饒ナラシムルノ幸兆タルヲ以テ
我カ政府此ノ日ヲ以テ天ニ称謝スベキヲ
定メシカ実ニ官民ノ共ニ称謝ス可キ大幸事
タリ其ニシテニ載スル所ハ諸船ノ當港シタル
前既ニ行ヒシ所ノ職業及ヒ今週新タニ衆人ヨ

リ請負ノ所ノ職業ヲ顕示ス
今週業ニ就ク所ノ船舶下ノ如シ即チセモツ
嘔演ノ英國三挽船「ダンクレーグ」号ハ以ノ港
着スル前小麦ヲ積ンテフルクニ至ル 辺蘭四ん
五「ルリング」ノ得千三百六十一噸積ノ三挽船
「レピュブリック」号ハ船主ノ自費ヲ以テブエルラルド
イシレットヨリ材木ヲ積シカルタニ至リ千
五十四噸積ノ英國三挽船「サントレウナルト」号
運賃二磅一シリング「ペンス」或ハ「ペンス」或ハ
「シリング」「ペンス」ヲ得ンスル 天陸ニ

百一噸積ノ英國ニ艘「オキヤヲ」
「ル」号ハ此港ニ著ルノ小麦ヲ積ラコルノ三
リ千四百九十噸積ノ英國三艘船「カリスブルー
ク、カイト」号ハ私用ニテ小麦ヲ積ミコルク
至リ千二百四十九噸積ノ三艘船「ケアトダヴェンポ
ル、ド」号ハ当港ニ著スル前小麦ヲ積ンタリヴェル
プールニ至リ千三百九十五噸積ノ「ニ、ボ」
チャルド、ライト」号モ著港ノ前小麦ヲ積テリヴェ
ルプールニ至リ運賃四磅ヲ得千二百七十噸積
ノ三艘船「ウォ、レ、ハム、ハクチル、ジュレー」号モ港ノ

前小麦ヲ積ミテコルクニ至リ七百二十
ノ英國ニ艘半船「カリホー」号ハ私用ニテ小麦
積ミポルトランドヲ経テコルクニ至リ十
十四噸積ノ三艘船「アルノテエルス」号ハ港ノ
小麦ヲ積テコルクニ至リ千七百六十九噸積ノ
英國三艘船「イーストテルン、モナルキ」号モ著港ノ
前小麦ヲ積ンテリウエルプールニ至リ千〇〇二
噸積ノ英國三艘船「ソンヌタヴ」号ハ私用ニテ鉄
道線ヲ積ンテモンレイニ至リ然リ後ノ糞
ヲ合衆国ノ

三帆「ルーブル」ヲ尽チ
噸積ノ英國三桅船「ベンジャミン」号ハ若港ノ麦
ヲ積ンテコルクニ至リ佛國二桅半船「ブアツノオン」
号ハテハレテペクコリ深木ヲ載セテニウヨ
クニ至リ千百四十七噸積ノ英國三桅船「ニウト
ン」号ハ小麦ヲ積ンテリヴェルプールニ至リ「運賃
二磅十五「シルリング」ヲ得千三百噸ノ三桅
半「オウストリア」号ハ小麦ヲ積ンテリヴェプ
ニ至リ七百六十噸積ノ英國三桅船「ベル
号ハ小麦ヲ積ンテコルクニ至リ千〇〇

三桅船「ヒマラヤ」号ハ小麦ヲ積ンテリ
「ル」ヨリ至リ七百九十一噸積ノ英國三
千エノリー号ハ若港ノ前小麦ヲ積ンテリ
「ル」ニ至リ運賃四磅五「シルリング」
又宮過業ニ就カザル船舶下ノ如シ即チ三桅船
ニテハ千五百六十二噸積ノ「アメリカ」号千五百
六十二噸積ノ英五「アメリカ」号千二百八十二百
積ノ「アヴオンモール」号千五百三十五噸積ノ「ラキ
ハムシール」号千百八十九噸積ノ「コンシル」号
ルニテ三艘三十七噸積

積ノ「ンシュリナル」号千一百四十六噸、
「クッソン」号千五百六十一噸積ノ「ロンドスタン」号千
「ルン」号千二百六十三噸積ノ「ベールフォルド」号千六百十一噸積
五百十噸積ノ「ヘーロイヴァンホー」号千二百四十四噸積ノ「ジョンシー
ノ「イヴァンホー」号千二百九十一噸積ノ「ゼーメム」号千
「ポリ」号千九百。五噸積ノ「ゼーメム」号千
四百九十二噸積ノ「リーノラ」号千三
積ノ「ロックスレーホール」号千三百二十八
「マットホルン」号千三百八十六噸積ノ
「」号千百六十九噸積ノ「マリアンヌ、ノット

号千七百五十噸積ノ「メルメウス」号千八
三噸積ノ「オリエント」号千六百五十三
「ロビンソン」号千百八十六噸積ノ「
「ス」号千。。五噸積ノ「ソアンシライス」号
積ノ「シーフォルツ」号千八百七十八噸積ノ「スタル
オンベンガル」号千三百。五噸積ノ「ウセッキス」号
八百五十四噸積ノ「ウルリ、リックメルス」号四三「ト
リ二梳半船ニテハ六百四十八噸積ノ「バットルア
キス」号二百八十噸、積ノ「ベーリン」号千百
噸積ノ「ドンダフ」号「ロックラン」号五

噸積「サルシー」号一百七十一噸積「レーン」
「ドル」号五百四十九噸積ノ「ヒリ」号八十四
十六噸積ノ「ウルマハル」号是レナリ又二捲船
ニテハ二百五十一噸積ノ「アルビス」号三百九十
六噸積ノ「ハザルド」号二百〇四噸積「ムールブ」
「ル」号百二十三噸積ノ「オルガ」号是レナリ
又當週賣却セシ船舶ハ三百三十八ノ
「ハアイランド」号及ビ四十七噸積ノ捲船「
ルツ、ビーナ」号ノ二艘ニシテ「マル、アイ
ハ價三万元ヲ以テシ「ノルツ、ビーチュ」号ハ

二百元ヲ以テセリ

錢貨出納

ヒニル收納節ノ始ニ於テハ我々諸地方ノ
ニ有スル貸附ス可キ金數ハ實ニ驚キ
ナリシガ當時ヨリ以後ニ至テハ我カ錢貨ヲ貸
ヤスク毎週七十五萬元ヨリ百萬元ニ至リ其額
日ヲ追フテ減少シ一時ハ特使ヲ以テ東部ノ
ニ陸運シ且ツ外國ニ輸出スル金額ノミヲ以テ
スルモ毎週五十萬元ノ余ニ上テ往々ヘシ
有リ邦内ハ盛々ニ開墾ノ

需無ハノミ之邦内ノ人民ハ蓐ノ貨ノ豊
ナヲ逼ル者多カラキ斯ノ如クニシテ存ル
所ノ金額大ニ減少スト雖モ市場ハ尚ホ盛ニシ
テ利息ノ高ハ賣買上ニテハ一ケ月ニ就キ一人
騰貴シ預金社ニ於テハ一ケ年ニ就キ八分ヨリ
九分騰貴セリ蓋シ惜ムヲノハ我カ田庄ヲ営ム
ルノ輩者敵智ヲ以テ早ク穀類ヲ賣ル
今果シテ多ノ貨幣流布シテ利息ノ騰貴ヲ
クヲ得ナラン
太平海ノ郵船會社ハ專ラ其費用ヲ減ス

ヲ欲シ其用トシ入員ノ俸給ヲ切リ下
他同種ノ改革ヲ為サンカ為メ今其諸
費カヲ用フル家中ナル由其不平ヲ鳴ラス
喇八声ニ依テ之ヲ知レリ而テ其社ノ
年ノ俸給六千元ナルヲ三千元ニ減シ以テ他
ノ標準ト為セシ由然ルニ彼レ固ト其會社ヨリ
受クル金額ノ外亦富潤ナル財源ヲ持セル故
其俸給ノ中彼レ好ンテ三千元ヲ會社ニ献呈ス
ルモノ誰カ敢テ之ヲ拒ム者アラン然トモ
彼レ六部西ノ標準ト為ル者ナラン故

ヿヲ欲シテ斯ノ如クスルトキハ之レ誤テリ夫レ此等ノ郵船ニ依賴スル諸人ハ他ナ其上等ノ労役者ヲ用フルヲ信賴シテ至当ノ賃銀ヲ拂フ者ナレハ飽マテ斯ル上等ノ人アルヲ要スルハ必セリ然ルニ斯ノ如キ處置ヲ施ス時ハ上等老練ノ労役者ハ皆ナ退去スヿ可キカ故ニ畢竟是レ衆人一般ニ對シ甚シキ損害ヲ蒙ラシル者ト謂ハリルヲ得ス既ニ斯ル節倫ヲ用フルヲ為メ最モ老練忠実ノ士官許多ヲ失ヒシメ更ニ下等ノ人員ヲ以テ之ヲ補ヒニヨリ大

ニ労役ノ調ヲ賤フシテ遂ニ一般ノ信任ヲ薄フサシ能ハス少ナラス今若シ教育ヲ司ル部局ニ於テ専ラ節倫ヲ主トシ総テ有能練熟ノ人ヲ取リ去リテ平凡ノ人ニ代フル時ハ誰カ敢テ長ク従学スル者アラシヤ是レ則チ同理ナリ

十一月二十五日太平海郵船會社ノ汎船「コスノリカ」号ヲ以テ當地ヨリ輸出セシ錢貨ノ数左ノ如シ

アカジヤトニー輸出セシ金數

ヘルマヌブロイ氏會社ノリノ外國ヘ貨

五千四百六十八元二十四錢

（ヘルマヌブロス氏會社ヨリノ金貨）

七百七十八元〇五錢

合計六千二百四十六元二十九錢

（チャムペリコニ輸出セシ金數）

（パロット氏會社ヨリノ外國金貨）

千四百十一元

古両地ニ輸出セシ總計七千六百五十七元

二十九錢

十一月一十五日ヲ以テ元テシ一週内特使ヲ以

テ陸運ニシ錢貨ノ數二十三萬九千八百〇四元

ニシテ其高皆ナ銀棒ヲ以テ送致セリ其中十二

万七千九百九十五元ハ港税ニシテ其前週ハ港

税十五万九千六百〇七元ヲ送レリ

幣就（未タ通貨ニ鑄造セサル金銀ノ棒ヲ云フ）ヲ供（給）スル丁自由ニシテ

金棒ハ之ヲ八百九十ヨリ九百ノ通貨ニ換ヘ（此訳ケハ一箇ノ金棒壁ヘハ千圓ノ價アレハ之ヲ通貨ニ換フルニハ八百九十圓ヨリ九百円ヲ以テ減價ヲ以テ取リ引スルヲ云フ故ニ通用上モ亦其ニテ之ヲ換ヘ大西洋ノ海濱ニ列ナル合衆國諸

都府ハ通常紙幣ハ一割七厘ハ五毛貨幣ヲ以テ引

換ヲ可キハナル為換手形ハ五厘電信手形ハ七
厘五毛英国貨幣ノ為換手形ハ四十九ペンスニ八
分ノ二賣買上ノ為換手形ハ四十九ペンスト八
分ノ五賣買ノ「ドルラル」ハ五厘新旧ノ「メキスコ
ドルラル」ハ五厘引ニテ通貨ニ換フト一月二十
五日ノ相場ヲ以テセバニウヨルクニ於テ金八
百十一ト八分ノ五ニ位セリ又サンフランシスコ
ニ相場ハ八十九ト四分ノ三ヨリ九十ト四分
ノ一ニ位セリ
一月一日ヨリ本日ニ至ルマテ官金ノ輸出高左

ノ如シ
十一月一日ヨリ同二十六日ニ至ルマテニウ
ヨルクニ陸運セシ金數
百九十八万九千三百〇五元〇九
錢
十一月十三日モホンゴ港ニ中央丑米利加ニ
輸送セシ金數
三万五千五百元
十一月十四日日本元ニ支那ニ運送セシ金數
三十七万五千五百〇八元

十一月十八日コリマ元ニ英吉利ニ運送セシ
金數
一万七千百三十九元八十七錢
十一月二十五日コスタリカ共ニ中央亜米利
加ニ運送セシ金數
七千六百五十七元二十九錢
○一千八百七十四年十一月一日以後ノ總計二
百四十二万五千百○八元六十二錢
○同年中其前ノ總計二千四百○八万四十九
百二十元三十七錢

○一千八百七十四年一月一日以後ノ總計二
千六百五十一万○○二十八元六十二錢
○一千八百七十三年同時限ノ間ノ總計二千
二百七十五万八千九百七十元四十九錢
○同年ノ後年末ニ至ルマデノ總計三百七十
五万千○五十元十三錢
右ノ表中合衆國ノ郵船ヲ以テ送リ出セシ金額
ハ之ヲ載セス
株手形ノ賣買ハ此ノ間公然ノ會所ニ於テ
ハコレ無ク其私ニ
ミシ者頗ル多シ即チ

下ノ如シ手賣却セルハ　保任社ノ株六十ハ

ハ皆ナ百十三ノ割合（ノ形ノ割合ハ一株十円ノ株十二銭ハ一割合以テ賣買スルヲ故ニ九十二ト四分イトアルハ十円ニ賣買セシ時ニ九十二銭二厘五毛ニ賣ヲ以テシ同五十株ハ百買ヘシトヲ云フ）ナリ

十三半ノ割合ヲ以テシ商人為替會社ノ株七十株ハ百十三ノ割合「エス、エフ、尼斯燈會社ノ株五百株ハ九十三「スプリング、ヴェルレー」ウオートル會社ノ株千〇二十株ハ九十六同二百株ハ九十七同八百株ハ百ノ割合ニ於テ之ヲ賣買セリ一千八百五十五年発行ノサンフランシスコ府ノ六分券ハ其文悄ノ期限已ニ来一月一日ナルカ故ニ果シテ其用意アル可シ

船舶報知

入船ノ表

十一月十九日

○汽船フーデリトル号、船長ハンナ氏○モンテレー及ヒサンタクルースヨリ十時間ヲ経テ著港シマルチンブルゼル氏ニ旅客及ヒ商品ヲ運送セリ

○英國三桅船ヒンドー号船長ハワイ

氏○ニウジートラン　オタゴヨリ五十六
日ヲ経テ著港シハート氏ヘロブレール氏會
社ヱ砂石ヲ運送セリ
○英國三桅船ダンクレーグ号船長ファイシレ
ー氏○リヴェルプールヨリ百三十九日ヲ経
テ著港シパルロット氏會社ヱ商品ヲ運送セ
リ
○三桅船サントゲヨルヂ号船長ノウトン氏○
ブリストルベーヨリ十三日ヲ経テ著港シ
アパル、エス、バウランド氏ヱ油及ヒ鯨骨ヲ

運送セリ
○二桅半船プログレッス号船長ドウドン氏○
プロヴェルベーヨリ三十日ヲ経テ著港シエッ
チュ、エス、ライト氏ヱ油及ヒ鯨骨ヲ運送セリ
○二桅半船アクロスバルンス号船長アルレ
ン氏○オコツクレーヨリ三十日ヲ経テ
著港シマストル氏ヱ油及ヒ鯨骨ヲ運送セ
リ
○魯國二桅半船チグルレー船長ウヰルレム氏
○（オコツ　ニヨノトツ）ヨリ三十日ヲ経テ

著港シ
エ沽及ヒ鯨ヲ運送セリ
十一月二十日
○瀛船マレー、テーロル号船長ペートルソン
氏ノポイントアレナヨリ十四時間ヲ経テ
著港シレディーベードル氏ヨリ産物等ヲ運送セ
リ
○三桅船グレートウエステルン号船長スモン
ス氏ノニウヨルクヨリ百五十五日ヲ経テ
来著シウールムス氏及ヒブランカルド氏

會社ヨリ商品ヲ運送セリ
○三桅船イワンホウ号船長ヘルリアン氏ノ
リヨ、デ、シアチーロヨリ七十九日ヲ経テ著港
シマストル氏ヨリ砂石ヲ運送セリ
○三桅船ケート、ダヴェンポルト号船長ヲチス
氏スドチーヨリ五十四日ヲ経テ著港シフ
リント氏及ヒペーボデー氏會社ヨリ石炭ヲ
運送セリ
○英國三桅船レンヲノウル号船長
ションヒンテ
八月八日ヨ

経テ著ハ
社ニ砂石ヲ運送
○英國ニ挽船サントレヨナルヅ号船長ト
ド氏○ニウビーランドノウエルリントレヨ
リ四十六日ヲ経テ着港シマストル氏ニ砂
石ヲ運送セリ
十一月二十一日
○漁船ドナルド号船長ウヨンヘルムス氏ノア
スポルトヨリ四時間ヲ経テ著港シグー
ドヲール氏ナルソン氏及ヒペルキンス氏

ーダ
ラーハ氏會

ニ産物ヲ運送セリ
○英國ニ挽船リチャルドライト号船長クリック
しゃしゲ氏ノリスデ、チャヲーロヨリ九十八日
ヲ経テ著港シローゼルス氏及ヒイエル氏
商會社ニ砂石ヲ運送セリ
○英國ニ挽船マエリバン号船長アウセン氏ノ
ニウゼーランドノヲタゴーヨリ五十八
ヲ経テ著港シジャッソン氏及ヒデヲルフ
會社ニ砂石ヲ運
○英國ニ　船イール　号船長

ドナル氏
レントヨリ五十
ノ氏及ヒカマパリ氏商會社ニ砂石ヲ運
セリ
○三桅船ウヰルレムムクギルゲレー号船長ブ
ランカルド氏ノリヲテ、ケマチーロヨリ八十
六日ヲ経テ著港シギルドルメーストル氏
及ヒミュック氏會社ニ砂石ヲ運送セリ
○英國三桅船ヘルホルド号船長エルスデン
氏ノリットレトン港ヨリ五十二日ヲ経テ著
レビックソン氏及ヒデヲルフ氏會社ニ砂石
ヲ送レリ
○英國三桅船フーリング号船長モンロー氏ノ
リヲテ、ジャチーロヨリ三十日ヲ経テ著港シ
ギルドルメーストル氏及ヒメヲソキ會社
砂石ヲ運送セリ
○三桅船マットルホルン号船長アレー氏ノ
ヲテ、ビヤチーロヨリ五十日ヲ経テ著港シ
ルムス氏及ヒブラヒルド氏商會社ニ
コツヒ及ヒ砂石運送セリ

十一月廿二日

○汽船サリナス号船長ワルラ氏ト○サリナス河等ヨリ十二時間ヲ経テ著港シタリ

ヲール氏子ルソン氏及ヒペルキンス氏産物ヲ運送セリ

○三桅船セシラシス号船長ゼルリシュ氏○心コウナヨリ四十七日ヲ経テ著港セリ

ルゲホウエル氏會社ヱ砂石ヲ運送セリ

○三桅船ソーンタグ号船長ハルリマン氏○モンテウサトヨリ百十六日ヲ経テ著港セ

ゼーダブルユーグラース氏ノ會社ヱ砂石運送セリ

○三桅船アルクチュレス号船長カステール氏

○メルボウルンヨリ六十三日ヲ経テ著港シウサルレムス氏ブランカルト氏會社ヱ砂石ヲ運送セリ

○三桅船ソンライス号船長クラルク氏○ヴェルプールより百三十四日ヲ経テ著港ホーベスブロス氏ヱ古キ式道具及ヒ石炭ヲ運送セリ

○英國ニ梔半船カリホウ号船ニ、ストルム氏
○白露國ノパカスヘヨヨ、四コ三日ヲ經
テ著港シウヰルレムマ氏及ビブラレカルト
氏會社ニ砂石ヲ運送セリ
○英國ニ梔半船サイレン号船長クレーナレ
ト氏○リフトレトン港ヨリ七十九日ヲ經テ
著港シムールブロス氏ニ石炭ヲ運送セリ
○英國ニ梔半船ノウルマハル号船長スラッス
氏○ニウソウ、ウェーレスノニウクストル
ヨリ七十三日ヲ經テ著港シゼーグブルエ
イグラヌ氏會社ニ石炭ヲ運送セリ
○日曼國ニ梔船ムールビエルク号船ニホル
ドット氏○ハ、ビュルグヨリ百五十九日ヲ經
テ著港シエッチェバルゼル氏商會社ニ商品ヲ
運送セリ
○ニ梔船ハザルト号船長レウィス氏○ニウソ
ウソウエーレスノニウカストルヨリ七十
日ヲ經テ著港システーウェンス氏及ビ、ゲー
ケル氏會社ニ石炭ヲ運送セリ
十一月二十六日

○英國三桅船ロッチェスター号船チェルリー氏
○ミドチーヨリ七十九日ニテ紅ヲ著港シバ
ルフヲール氏及ビギライ氏商會社ヱ石炭ヲ
運送セリ

出船ノ表

十一月十九日

○英國三桅船マラゾン号船長チェルチル氏○
クサーンストナンヱ出帆スファルクチル氏及
ヘル氏會社ヨリス
○英國三桅船グレンコート号船長パルメル氏
○ユルクヱ出帆スミデワクソン氏及ヒヂ
フ氏會社ヨリス
○三桅船インレア号船長パフテン氏○ガルフ
タヱ出帆スゼーダブルユーグラース氏會
社ヨリス
○二桅半船コルヱサ号船長ホーウエス氏○ビヂイ
ラルド海ロヱ出帆スヒルチヱ氏會社ヨリ
十一月二十日
○瀛船ヲリサバ号船ションスト氏○サン
ヒーゴヱ出帆ス太平海郵船會社ヨリス

○瀛船アルバランメル号船長ジョノル氏○アストリアエ出帆スヘーエる工ム會社ヨリス

○瀛船ギュンレーテルフェール号船長ヘーズ氏アストリアエ出帆スヲーエスエス會社リス

○瀛船ロスアンゲルス号船長ショール氏○ウイトリアエ出帆スゾーダル氏子ルソン及ヒペルキンる氏ヨリス

○三梔船エッチュエルリチャルソン号船長ア

ルノン氏○リヴェルプールエ出帆スギレールストル氏及ヒミエーグ氏會社ヨリス

○英國ニ梔半船レーバロン号船長エドワグ氏○ムハーンストシンエ出帆スハアルクチル氏及ヒペル氏會社ヨリス

○二梔半船アールピーブック号船長クエルス氏○ナナイモエ出帆スゼーダブルエグレース」會社ヨリス

○二梔半船フォルトフード号船長ベーチ氏○アストリアエ出帆スレムブロス會

社ヨリス

○半挽船フンシーズ号船長ウルソレ氏○
タイチエ出帆スゼービヨットル氏ヨリ

十一月二十一日
汽船カロラマ号船長イルリヨット氏○ミ
ンダトシエ出帆スグッドオール氏子ルソ
氏及ヒパルキン氏ヨリス

○三挽船ハムホルド号船長アルレン氏○
ウコレクエ出帆スジヨルデホーウェイ氏宮山
ヨリス

○二挽船ピロス号船長ロッヒンス氏○
タチヤトラエ出帆スパルロット会社ヨリス

○二挽半船ニックバイドル号船長ブラック氏○
トウンセンド港エ出帆スレントン氏及ヒ
スミッス氏會社ヨリス

○二挽船ナウチルエス号船長ムクイサック氏
タイチエ出帆スチエルチル氏及ヒルエンド
氏ヨリス

十一月二十三日

○二挽半船レンダルエンドル三号船

長ウサト・ソン氏・ハムボルトヨリトノルエルエ出帆スドルヒール氏及ヒカレソキヨリス

十一月二十四日

○汽船ウサルレムタバル号船長ロベルト氏ウサルミングトンエ出帆スグッドオール氏子山ソン氏及ヒパルキンス氏ヨリス

○三桅船エリザベツムクニール号船長ルス氏○リヴェルプールエ出帆スローデルス氏及ヒメーイル氏會社ヨリス

○並國三桅船ヘルモン号船長レートンルコルノヘ出帆スローゼルス氏及ヒメーイル氏會社ヨリス

十一月二十五日

○汽船コスタリカ号船長ノラン氏○パナマエ出帆ス太平海郵船會社ヨリス

○英國三桅船ヂャレート号船長ダグエットヘリス

○リヴェルプールエ出帆スマメーリス氏ヨリス

○英國二桅半船チャンスアルドック号船長ブェ

ルト氏ノ「ハーンス」ニエ出帆スゼーダブ
ルユーグラス氏告社ヨリス
○二桅半船ハルヴェストホーム号船長マットソ
ン氏○トウンセンド港ヱ出帆スハルリス
氏及ヒデルレ氏ヨリス
○二桅半船モドツク号船長ノルドベルグ氏
○トウセンド港ヱ出帆スマストル氏ヨリ
ス

桑港相場新報

四

當時諸品物卸シ直ノ表

左ニ載スル物價ノ表ハ諸ノ貨品ノ為メニ得可キ卸シ直ヲ掲示ス

諸ノ港税ハ皆ナ金貨ヲ以テ收納セサル可ラス

而シテ左ニ別記スル港税ハ總テ其品物ヲ輸入スル毎ニ必ス之ヲ收メサル可ラス又收藏閉絶ヘテ求需ヲ受ケサル品物ハ年末ニ至テ之ヲ糶賣スルヲ常トス又表中二頓ノ定量ハ二千二百四十磅ヲ以テ言フナリ

麺包

港税　價直ノ二割ヲ收ム可シ

一ピロット麺包一磅ニ付キ　三錢半ヨリ五錢ニ至ル

一メヂユーム麺包　三錢半以上

一シップ麺包　三錢二厘五毛ヨリ三錢半ニ至ル

一彩色シタル麺包乾　八錢ヨリ九錢ニ至ル

一彩色シタル餅菓子　八錢ヨリ十錢ニ至ル

蠟燭

港税　獸油燭及ヒ鑽石油燭ハ一磅ニ付キ五錢鯨頭油燭無味油燭及ヒ蠟燭ハ純不純ニ拘ハラス八錢其他ハ皆ナ二錢半ヲ收ム可シ

一鯨頭油燭一磅ニ付キ　二十錢ヨリ三十錢ニ至ル

一無味油燭　二十七錢半ヨリ十八錢ニ至ル

一鑽石油燭　十二錢七厘五毛ヨリ十七錢ニ至ル

一スチヱーフイン氏ノ油酸燭　十八錢半ヨリ十九錢ニ至ル

一グラント氏ノ油酸燭（ステーリックアシド）　十七錢ヨリ十八錢半ニ至ル

一イメレー氏ノ油酸燭　十二錢七厘五毛ヨリ十六錢ニ至ル

一パーク子ッス氏ノ蠟燭　二十錢以上

燭灰汁類

一ロセンダル灰　二元ヒ十五錢ヨリ三元ニ至ル

一ポルトランド灰　五元ヨリ五元二十五錢ニ至ル

一カリフオルニア灰　四元以上

巻煙草

港税　諸種ノ巻煙草皆ナ重サ一磅ニ付キ二元五十錢及ヒ其價直ノ二割半ヲ收ムヿ可シ而メ其外包等ノ秤重ノ儀ヲ許サス

一ハヴアナ煙　八十元ヨリ百七十
五元ニ至ル

一カリフオルニア産ノ　五十元ヨリ百二十
ハヴアナ煙　五元ニ至ル

一同　小葉ノ分　三十五元ヨリ六十
元ニ至ル

一同　通常ノ分　十九元ヨリ三十元
ニ至ル

石炭

港稅　石脳質ノ極上石炭ヨリハ七十五錢
小石炭及ビ屑石炭ヨリハ四十錢ヲ
收ム可シ

一オウストラリヤ炭　十一元ヨリ十一元
二十五錢ニ至ル

一ベルリングハムヘー　八元五十錢以上
炭

一カルフオルニア炭　六元五十錢ヨリ八
元五十錢ニ至ル

一クユムブルランド炭　十七元ヨリ十八元
桶詰ノ分　ニ至ル

一同　否ラサル分　十五元ヨリ十六元ニ至ル

一クレスベー炭　十元以上

一レハイ炭　十五元ヨリ十六元ニ至ル

一リヴヱルプール炭　十元ヨリ十元五十銭ニ至ル

一ウヱストハルトレー炭　十一元ヨリ十二元ニ至ル

一スコツチランド炭　十元ヨリ十元五十銭ニ至ル

一スクラントン炭、　十三元ヨリ十四元ニ至ル

一ブラックヂアモンド炭　六元二十五銭ヨリ八元五十銭ニ至ル

一ヴアンコウヴエルアイランド炭　十元五十銭ヨリ十一元ニ至ル

一ヴエルリングトン炭　十元五十銭ヨリ十一元ニ至ル

咖啡（無税）

一コスタリカ咖啡　二十三錢ヨリ二十四錢ニ至ル

一グヱテマラ咖啡　十九錢ヨリ二十二錢ニ至ル

一シャヴァ咖啡ヲーヂ　二十六錢ヨリ二十八錢ニ至ル

一ノ分一磅ニ付キ

一緑色ノ「コナ」咖啡　二十二錢ヨリ二十三錢ニ至ル

一呂宋咖啡　二十二錢ヨリ二十三錢ニ至ル

一ゴナ索港税　弛嗎油ヲ塗タル縄ヨリハ重サ一磅ニ付キ三錢塗ラサル呂宋縄ヨリハ二錢半其他ノ塗ラサル縄ヨリハ三錢半ヲ收ム可シ

一ニウブランスウイック製ノ呂宋縄　十三錢半ヨリ十四錢ニ至ル

一カヅフオルニア製呂宋縄　十三錢半ヨリ十四錢ニ至ル

一土製ノ呂宋縄　十二錢半ヨリ十三

一弛嗎油ヲ塗リタル縄　十四銭ヨリ十五銭ニ至ル

一帆ノ角ヱ縫付ル綱　十五銭ヨリ十六銭ニ至ル

一荷綱　十四銭ヨリ十五銭ニ至ル

一亜麻綱　十銭ヨリ十一銭ニ至ル

一木綿糸　二十二銭以上

一亜麻及ヒ麻ヲ以テ成ヒル糸　二十銭ヨリ三十銭ニ至ル

藥品等

一白礬　三銭半ヨリ四銭ニ至ル

一バルサムコツペラス　九十銭ヨリ一元ニ至ル

一棒形硫磺　四銭ヨリ四銭半ニ至ル

一同　カルフオルニア　三銭半以上

精製ノ分

一重炭酸曹達　一磅ニ付六錢小半ヨリ六錢半ニ至ル

一精製硼砂　十二錢ヨリ十三錢ニ至ル

一精製草蘇油　一元六十錢ヨリ上元七十五錢ニ至ル

一同ヒルフオルニア製　一元六十錢ヨリ一元七十五錢ニ至ル

一純精酒石　二十五錢ヨリ四十五錢ニ至ル

一青礬　二錢半ヨリ三錢ニ至ル

一炭酸マグネシヤ　四錢ヨリ六錢ニ至ル

一沃鎮剥篤亜斯　三元七十五錢ヨリ四元ニ至ル

一硝酸　十二錢半ヨリ十六錢ニ至ル

一土耳其阿片　九元五十錢以上

一支那阿片ナテール付キ　十四元以上

一茴香油　三元ヨリ三元五十錢ニ至ル

一炭酸曹達　二錢ヨリ二錢半ニ至ル

一重炭酸剥篤斯一磅ニ付キ　六錢ヨリ七錢ニ至ル

一曹達灰　三錢半ヨリ四錢ニ至ル

一カラスナツク曹達　六錢ヨリ六錢半ニ至ル

一精製東印度サルペートル　十二錢ヨリ十五錢ニ至ル

一同　素性品　十錢ヨリ十二錢ニ至ル

一鉛糖　二十五錢ヨリ三十錢ニ至ル

一硫磺粉　五錢半ヨリ六錢ニ至ル

一硫酸　二錢半ヨリ四錢ニ

一硫酸規尼揑一オンス付キ　五十錢以上至ル
一酒石酸一ポンド付キ　六十錢ヨリ六十五錢ニ至ル
一硫酸銅　九錢以下
一塞子千ポンド付キ　四元五十錢ヨリ五元ニ至ル

乾貨國産ノ部

一斜紋布鴛色ノ分三十インチ付キ　十一錢ヨリ十一錢半ニ至ル
一同　晒ノ分二十八インチ付キ　十錢半ヨリ十一錢半ニ至ル
一同　藍色ノ分二十八インチ付キ　十五錢ヨリ十五錢半ニ至ル
一粗布鴛色耐久ノ分三十六インチ付キ　十錢半ヨリ十二錢半ニ至ル
一同　中等ノ分三十六インチ付キ　九錢ヨリ九錢半ニ至ル
一同　輕キ分三十六インチ付キ　六錢ヨリ六錢半ニ至ル

一同　晒軽キ分　七銭半ヨリ八銭半ニ至ル

一同　七十八号　九銭半ヨリ十二銭ニ至ル

一同　四十四号細地ノ分　十二銭ヨリ十八銭ニ至ル

一同　五十四号　十六銭ヨリ二十五銭ニ至ル

一同　六十四号　十八銭ヨリ二十七銭ニ至ル

一同　八十四号　二十八銭ヨリ三十六銭ニ至ル

一同　百〇四号　三十五銭ヨリ四十五銭ニ至ル

一西洋布篤色ノ分（チユニ分キ）　三十六銭半ヨリ八銭半ニ至ル

一前垂及ヒ家財ヲ包ム格子縞ノ布　十五銭ヨリ十八銭ニ至ル

一晒及ヒ染色細布　六銭ヨリ七銭半ニ至ル

一棉製フランネル重キ　二十錢ヨリ三十錢
分　ニ至ル
一棉製フランネル軽キ　十三錢ヨリ十六錢
分　ニ至ル
一棉布　二十二錢ヨリ四十
五錢ニ至ル
一股引粗棉布重キ分ニ十ハインチ　十六錢ヨリ二十二
ユニ付キ　錢半ニ至ル
一同　軽キ分ニ十七インチユニ付キ　十二錢ヨリ十四錢
ニ至ル

一モノコレー樹リ製　十三錢ヨリ十八錢
シメル條布重キ分ニ十
ハイインチユニ付キ　ニ至ル
一同　軽キ分ニ十七インチユニ付キ　十一錢半ヨリ十三
錢ニ至ル
一メルリマツク及ヒコ
チエコス製ノ模形ヲ　八錢半ヨリ九錢半
押シタル布　ニ至ル
一同　スプラグユパシ
ヒツク及ヒヒドソン　錢半ヨリ九錢ニ
至ル

製ノ分

一褥袋布重キ分二十六インチユニ付キ　十六銭ヨリ二十八銭ニ至ル

一同　三十インチユニ付キ　十六銭ヨリ三十銭ニ至ル

一同　二十八インチユニ付キ　十三銭ヨリ十六銭ニ至ル

一同中等ノ分二十六インチヨリ三十インチニ至ル迄　十四銭以上

一掘帆布一号ヨリ十号ニ至ル　四十銭ヨリ二十二銭ニ至ル

一同十号ヨリ百ニ十号ニ至ル　五十五銭ヨリ八十七銭半ニ至ル

一同　ラヴェンスノ製二十八インチユニ付キ　十八銭ヨリ二十五銭ニ至ル

一ケンチッケーノ斜文布　十六銭ヨリ三十七銭半ニ至ル

外國産ノ部

一斜紋布藍色ノ分二十五インチニ付キ　十銭ヨリ四十銭ニ至ル

一ヒコレー樹ヨリ製シタル條布二十六インチユニ分キ　十二錢半ヨリ十八錢ニ至ル

一棉布二十六インチユニ分キ　二十五錢ヨリ四十錢ニ至ル

一股引粗棉布二十六インチユニ分キ　二錢ヨリ十四錢ニ至ル

一合衆國ニテ晒シタル ダマスクスノ桌布七十四インチユヨリ八十四インチユニ至ル　五十錢ヨリ七十五錢ニ至ル

一麻布七十四インチユヨリ八十四インチユニ至ル迄　七十錢ヨリ一ドル

一同　鳶色七十四インチユヨリ八十四インチユニ至ルマテ　二十五錢ニ至ル

一同　六十錢ヨリ七十五錢ニ至ル

一魯西亜産ノ摸樣付ノ麻布　二十五錢以下

一粗布四十インチユニ分キ　九錢ヨリ十錢ニ至ル

一同　四十五インチユニ分キ　十錢以上

一英國製ノ摸樣ヲ押シタル布三十二インチユニ分キ　十八錢ヨリ二十一錢ニ至ル

一粗布鳶色ノ分三十六インチ　十三錢ヨリ十四錢ニ至ル

一同　三十インチユニ付キ　三十寸ニ付キ十錢ヨリ十一錢ニ至ル

一同　晒ノ分三十四インチユニ付キ　二十錢ヨリ二十五錢ニ至ル

一同　魯西亜製ノ分　二十八錢ヨリ三十錢ニ至ル

一英國産ノ亜麻帆布一号ヨリ以下一箭ニ付キ　九ドルヨリ十四元ニ至ル

衣服ノ部

一ヲレゴンカスミス氏製式ノ服　七十五錢ヨリ一元二十錢ニ至ル

一鼠色ノ上肌衣十二、一括ニテ　十元五十錢ヨリ二十元ニ至ル

一同　藍色及ヒ赤色ノ分　十二元ヨリ十八元ニ至ル

一同　カルホルニア製ノ分　十五元五十錢ヨリ二十五元五十錢ニ至ル

一ヒツコレー樹ヨリ織　五元ヨリ十二元ニ
成シタル上肌衣　至ル
一麻織ノ格子縞ノ上肌　六元ヨリ十三元五
衣　十錢ニ至ル
一雜色格子縞ノ下肌衣　六元半ヨリ九元ニ
又ハ下股引　至ル
一絲緞ノ股引　二十一元ヨリ三十
一斜紋毛布ノ股引　三元ニ至ル
二十六元ヨリ六十
元ニ至ル

一粗棉布ノ上股引　六元ヨリ十二元ニ
至ル
一帆布ノ上股引　九元ヨリ十元五十
錢ニ至ル
一帆布ノ短衣　三元七十五錢ヨリ
六元ニ至ル
一グードヱール氏製式　三元五十錢ヨリ
ノ黑色ノ上衣　元ニ至ル
一同　白色ノ上衣　四元五十錢ヨリ五
元ニ至ル

一同　石板色ノ上衣　一元五十錢ヨリ二元ニ至ル

一西方ノ白赤色ノ上衣　四元五十錢ヨリ五元五十錢ニ至ル

一同　黑色ノ上衣　四元五十錢ヨリ五元五十錢ニ至ル

麥粉

一アユヴイソマイルヘノ製粉　四元二十五錢ヨリ五元ニ至ル

一カルフヲルニアノ製粉　四元ヨリ五元ニ至ル

粉

一スタルマイルスノ製粉　四元二十五錢ヨリ五元ニ至ル

一コンメシヤールマイルスノ製粉　四元二十五錢ヨリ五元ニ至ル

一ゴルデンゲート粉　四元二十五錢ヨリ五元十二錢半ニ

一ゴルデンエージ粉　四元二十五錢ヨリ五元十二錢半ニ至ル

一ナシヨナルマエルス製粉　四元二十五錢ヨリ五元ニ至ル

一スタークラハマエルス　四元二十五錢ヨリ
ノ製粉　五元ニ至
一ヲレゴン粉　四元二十五錢ヨリ
五元ニ至ル
一サレムマイルスノ製　四元二十五錢ヨリ
粉　五元ニ至ル
佛國ノ砂糖漬及ヒ味酒ノ類
一ペルノッド氏製ノアブサンチ酒　十五元二十五錢ヨリ十六元ニ十錢ニ至ル
拾二箇一

一ベルゲルス氏製ノ同　十五元七十五錢ヨリ十六元ニ至ル
酒
一ヴヤーモウス酒　七元二十五錢ヨリ七元七十五錢ニ至ル
一櫻酒　十一元五十錢ヨリ十二元ニ至ル
一瑞士國ノ櫻酒　十八元以上
一マスカッテル酒　三元ヨリ四元ニ至ル

一マトカッテルノエル　四元五十銭ヨリ六元ニ至ル
ビー酒
一ラバイン撒攪油　六元五十銭ヨリ元七十五銭ニ至
一ヂュレット油　七元ヨリ七元二十五銭ニ至ル
一ピュゲット油　七元五十銭以下
一糖水漬ノ果實　八元ヨリ十元ニ至ル
一ホワイトダブリュウ　二十五銭ヨリ四十

ヴヰン
一撒攪油漬ノサルチン　三元十五銭ヨリ三元二十銭ニ至ル
魚半箱ニ付キ
一同　四半箱ニ付キ　一元七十五銭ヨリ一元八十銭ニ至ル

魚類

一乾鰍魚　磅ニ付キ五十元ニ至ル
一東方ノ鰍魚　七元半ヨリ八元ニ至ル

一塩漬ノ狗吐魚一磅ニ付キ　四元半ヨリ五元ニ至ル

一同　煙リ乾シノ分　七元ヨリ七元ヨリ至ル

一馬鮫魚一号ノ分半捕キニ付　九元ヨリ十元ニ至ル

一同　一号ノ分一籠ニ付キ　二元ヨリ二元二十五錢ニ至ル

一同　二号ノ分　一元七十五錢ヨリ二元ニ至ル

果實及ト貯蔵ル物

港税　梅子ハ一磅ニ付キ一錢李子ハ二錢半棗子ハ一錢小乾葡萄一錢無花果ハ一錢半諸ノ乾葡萄ハ皆ナ二錢半其他青物熟物及ト干物ハ皆ナ區別ナク價直ノ一割砂糖ブランデー或ハ糖膠ニ漬タル者ハ價直ノ三ヽ又食用ニ備ヒタル野菜獸肉ハ價直ノ三割半胡桃ハ一磅ニ付キ三錢ヲ收ム可シ

一乾シタル林檎　四錢半ヨリ七錢ニ至ル

一乾シタル桃　九錢ヨリ十錢ニ至ル

一スミルナ産ノ無花果　十二錢半ヨリ十五錢ニ至ル

一ヨンガレー産ノ梅子　十錢ヨリ十二錢半ニ至ル

一ラユル産ノ乾葡萄　一箱ニ付二戸九十錢ヨリ三元二十

一サンテ産ノ小乾葡萄　七錢ヨリ八錢ニ至ル　五錢ニ至ル

一佛手柑　三十二錢半ヨリ三十五錢ニ至ル

一マルセールス産ノ杏子　磅ニ付キ十八錢ヨリ二十錢ニ至ル

一ランカストル産ノ李子　三十二錢ヨリ二十五錢ニ至ル

一知利國産ノ胡桃　八錢ヨリ九錢ニ至

一カルホルニア産ノ地豆　六錢ヨリ七錢ニ至ル

一食用ニ備ヘタル生姜　五元五十錢以上

一米國産ノアップスパイ果（クワルトニ付キ）　二元ヨリ二元五十錢ニ至ル

一同　英國産　二元五十錢ヨリ三元ニ至ル

一紅苺苔子（カルロナイナ）（ンニ付キ）　四十錢ヨリ五十錢ニ至ル

一小乾葡萄凍（二磅入錫筒詰）　三元五十錢ヨリ四元ニ至ル

一蜂蜜（二磅入ノ錫筒詰）　三元ヨリ三元五十錢ニ至ル

一青栗米　二元二十五錢ヨリ二元六十五錢ニ至ル

一綠豆　二元二十五錢以上

一壯蠟　二元七十五錢ヨリ二元五十錢ニ至ル

一汁白　三元五十錢以上

一龍蝦二磅入ノ錫筒詰　三元十二錢半ヨリ

一火雞（カナリヤ）二磅入ノ錫筒詰　三元五十錢ニ至ル

一鷄仔　四元以上

一小黄瓜一ダルト二分キ　四元以上

一小黄瓜半ガルロン二分キ　二元二十五錢ヨリ

一小桶詰ノ黄瓜一ガルロン　二元五十錢ニ至ル

三元ヨリ三元五十錢ニ至ル

三十七錢半ヨリ四十錢ニ至ル

分キ

穀類

一カリフオルニア産ノ小麥　一元三十五錢ヨリ一元五十五錢ニ至ル

一オレゴン産ノ小麥　一元四十錢ヨリ一元五十五錢ニ至ル

一ブルヴグ産ノ大麥　一元二十五錢ヨリ一元四十五錢ニ至ル

一同養畜ノ者　一元十五錢ヨリ一元六十五錢ニ至ル

一燕麥　一元一十五錢ヨリ一元六十五錢ニ至ル

一白粟米　一元三十五錢ヨリ一元四十二錢半ニ至ル

一黄粟米　一元三十五錢ヨリ一元四十二錢半ニ至ル

一バヨース蠶豆　二元二十五錢ヨリ二元五十錢ニ至ル

一白蠶豆　二元七十五錢ヨリ四元二十五錢ニ至ル

布嚢

港税　方一「ヤルド」ニ付キ七錢以下ノ價直ヲ存スル者ハ一磅ニ付キ一錢半又方一「ヤルド」ニ付キ七錢半以上ノ價

直ヲ存スル者ハ二錢半ヲ收ム可シ

一猪包ニシタル分一箇　十四錢ヨリ十五錢ニ至ル

一束子タル分　十三錢ヨリ十三錢半ニ至ル

一チークン氏製ノ分　十五錢ヨリ十六錢ニ至ル

火藥

港稅　一磅ニ付キ二十錢ノ價直有ル者ハ一磅ニ付キ六錢又ハ其價直ノ二割

又ハ二十錢ノ價直有ル者ハ一磅ニ付キ十錢又ハ其價直ノ二割ヲ收ム可シ

一カリフオルニア産ノ爆散藥　二元七十五錢ヨリ三元ニ至ル

一ダポント氏ノ鐵桶詰ノ爆散藥　二元七十五錢ヨリ三元ニ至ル

一ハザルド氏ノ鐵罐詰ノ爆散藥　二元七十五錢ヨリ三元ニ至ル

一日氏ケーヽアールヽピー　五十錢以下

一磅ノ分

一同　電氣發ノ分　一元以下

一同　米國獵用ノ分　七十五錢以下

一ダポント氏エフ、エフ、エスゲート　五十錢以下

一同　鷹鳴用ノ分　七十錢以下

一同　壓窄シタル粒火　一元以下

藥

鐵器

一ヒユント氏製ノ斧　十二　十五元ヨリ十六元

一芭蕉　二至ル

一同　柄附ノ分　十八元五十錢ヨリ

一長キ柄附ノ鑓　二十元ニ至ル

一切タル針　一磅ニ付キ　十二元ヨリ十六元ニ至ル

一鍛タル針　四錢二厘五毛ヨリ七錢ニ至ル

一川草　七錢ヨリ八錢ニ至ル

一カリフオルニアノ刈　十元ヨリ十七元ニ
草一噸ニ付キ　至ル
皮（無税）
一乾タル皮一磅ニ付キ　十九銭ヨリ二十銭
ニ至ル
一緑色ノ塩班ミタル皮　九銭ヨリ九銭半ニ
至ル
モグラ草
港税　一磅ニ付キ五銭ヲ收ム可シ
一一千八百七十三年ノ　二十銭以上

カリフオルニア産
一一千八百七十四年ノ　三十銭ヨリ三十五
カリフオルニア産　銭ニ至ル
石炭
一カリフオルニア産　二元二十五銭ヨリ
二元五十銭ニ至ル
革皮
港税　鞋底皮ハ一割半革シ或リ整ヒタル
牛仔皮ハ二割半諸種ノ上ノ皮ハ
割半又革シタル墨哥皮ハ一割ヲ收

ム可シ

一櫟皮水ニテ革シタル　二十七銭ヨリ二十八銭ニ至ル

鞋底皮一磅ニ付キ

一野胡蘿蔔皮水ニテ革　二十三銭ヨリ二十四銭ニ至ル

シタル鞋底皮

一櫟皮水ニテ革シタル　三十銭ヨリ三十五銭ニ至ル

厚皮

一野胡蘿蔔皮水ニテ革シ　二十七銭ヨリ二十銭ニ至ル

タル厚皮

櫟皮水ニテ革シタル　三十銭ヨリ三十五銭ニ至ル

衣邊皮

一櫟皮水ニテ革シタル　四元ヨリ六元ニ至ル

馬索皮一筋ニ付キ

一櫟皮水ニテ革シタル　二十二銭ヨリ二十四銭ニ至ル

粗皮

一野胡蘿蔔皮水ニテ革　二十一銭ヨリ二十三銭ニ至ル

シタル粗皮

一櫟皮水ニテ革シタル　六十銭ヨリ一元十銭ニ至ル

囓引ノ牛仔皮一磅ニ付キ

一同　囓引ノ獸仔皮　二十四十二元ヨリ六十

枝一　元ニ至ル
拾

一蠟引ノ革皮一フット　十六錢半ヨリ十八
ニ付キ　錢半ニ至ル

材木

港税　方形ナル材木ハ一フット立方ニ付
キ一錢鋸リタル大小ノ板及ヒ罫用
蘿蔔白木樹及ヒ楓樹等ノ材木ハ板
尺一ニ付キ一元其他ノ木及ヒ鋸リ
タル材木パチフイートトニ付キ五十
錢輪轂柱車掛及ヒ桶蓋等ニ用ヒル

材木類ハ二割椿及ヒ籬柵材ハ二割
車機材ハ一板尺ニ付キ十五錢木片
ハ一板尺ニ付キ三十五錢板ノ屋根
板ハ一板尺ニ付キ一元五十錢ノ收
ム可シ

一別品ハンムボルト板　十六元ヨリ二十八
一板尺ニ付キ　元ニ至ル

一同　プユゲツトサウ　十五元ヨリ二十六
ンド板　元ニ至ル

一ヒットウートノ板　十六元ヨリ十八元

一ウッドウードノ床板　二十八元ヨリ三元ニ至ル

一同　籬柵板　十八元ヨリ二十元ニ至ル

一プゲット、オルフド柏樹　四十五元ヨリ五十元ニ至ル

一東方ノ材木　七十元ヨリ七十五元ニ至ル

一同　櫟樹　コレー樹　七十五元ヨリ八十元ニ至ル

一从々挽樹ノ板　元ニ至ル

一木片　二元ヨリ二元二十五錢ニ至ル

一カリフオルニアノ屋根板　三元五十錢ヨリ四元ニ至ル

火柴　港税　二割半ヲ收ム可シ

一パルロル　三元二十五錢以下

一カリフオルニア製草蓆　二元以下

港税　三割ヲ收ム可シ

一支那産四四号ノ荷包　五元以上

一支那産四五号ノ荷包　五元五十銭以上

一支那産六四号ノ荷包　六元以上

一同　四四号ノ縮埋シタル荷包　八元以上

一同　五四号ノ縮埋シタル荷包　九元以上

一同　六四号ノ縮埋シタル荷包　十元以上

麥酒

港税　瓶（フラスコ）ニ詰メタル分ハ「ガルロン」ニ付キ三十五錢否ラサル分ハ同量　付キ二十錢ヲ收ム可シ

英國製瓶詰ノ麥酒

一テンチント氏ノアルクオルト入及ビパイント入　三元五十錢以上

一セリス氏及ビコキス氏會社ニテ瓶詰メセ

麥酒店ハセプトン、三元五十錢以上
マルレット、アル酒ク
オルト入
一ゼー、ダブルユー、ブリ　三元五十錢以上
ヂス氏父子ノ製色濃
キポリタル酒
一同　パイント詰　三元五十錢以上
一ユンヂッス氏ノ色　三元五十錢以上
濃キ麥酒
フルード氏及ヒウス　三元五十錢以上

一フ氏會社ノ三十号
ノアル及ヒポルタル酒
一バイアス氏ノポルタ　三元五十錢以上
ル酒クオルト入リ
一同　パイント入　三元五十錢以上
一ヒベット氏ノポルタ　三元五十錢以上
ル酒クオルト入及ヒ
パイント入
一ウオルチングトン氏　三元五十錢以上
ノアル酒
一ヨンゲル氏ノアル酒　三元五十錢以上
英國製カスク桶詰ノ麥酒

一バッス氏ノアル酒　四十二元五十錢ヨリ四十五元ニ至ル
一デヨウルス氏ノアル酒　五十元ヨリ以上
一テンチント氏ノ同酒　五十元ヨリ又元五十錢ニ至ル
一同　色濃キ分　四十元ヨリ四十五元ニ至ル
一マルリアン氏ノフルクアル酒　五十元ヨリ五十元五十錢ニ至ル
一オールソップ氏ノアル酒　四十二元五十錢ヨリ四十五元ニ至ル
一ヨンゲル氏ノアル酒

金属鐵

沈税　鐵磚ハ一噸ニ付キ七元鐵道用ハ一磅ニ付キ七十錢鐵棒ハ一磅ニ付キ一錢ヨリ一錢半磨錬シタル鐵薄板ハ一磅ニ付三錢通常ノ鐵ノ薄板ハ一磅ニ付キ一錢二厘五毛ヨリ一錢七厘五毛ニ至リ鐵板ハ一磅ニ付一錢半鐵管ハ一磅ニ付キ一錢半電氣鐵ハ二錢半ヲ收ムル可シ

一種格蘭及ヒ英吉利ノ鐵磚一噸ニ付キ　四十二元ヨリ四十七元五十錢ニ至ル

一禾國ノ鐵煉　四十元ヨリ四六元ニ至ル

一下等煉鐵棒一磅ニ付キ　三錢以上

一上等ノ煉鐵棒一磅ニ付キ　三錢七厘五毛以上

一一号ヨリ四号ニ至ル　四錢半以上

這ノ鐵釜

一五号ヨリ十号ニ至ル　四錢半ヨリ四錢十厘五毛ニ至ル

這ノ鐵板

一十号ヨリ十三号ニ至　四錢半ヨリ四錢七厘五毛ニ至ル

一這ノ薄板

一十四号ヨリ二十号ニ至ル　五錢半ヨリ五錢七厘五毛ニ至ル

這ノ薄板

一二十四号ヨリ二十七号ニ至ル　六錢二厘五毛ヨリ六錢半ニ至ル

這ノ薄板

銅

港稅　銅ノ薄板ハ一磅ニ付キ四十五錢銅磚及ヒ銅棒ハ一磅ニ付キ五錢ヲ收ムル可シ

一銅斗　三十錢ヨリ三十二錢ニ至ル

一銅ノ薄板一磅付　三十四銭ヨリ一十五銭ニ至ル

一古キ銅ノ薄板　十四銭ニリ十五銭ニ至ル

一黄色銅ノ薄板　二十四銭ヨリ二十五銭ニ至ル

一古キ黄色銅ノ薄板　十二銭ヨリ十三銭ニ至ル

一雑銅釘　二十四銭ヨリ二十五銭ニ至ル

悴ヲ

一雑銅粹　二十四銭ヨリ二十五銭ニ至ル

錫板

港税　價直ノ一割半ヲ收ム可シ

一革九チヤルコール錫　十二元五十銭ヨリ十三元ニ至ル

板一箱ニ付

一革九十九チヤルコール　十一元ヨリ十二元ニ至ル

錫板

一屋根張ノ錫板　十元五十銭ヨリ十一元五十銭ニ

一バンカ錫板一磅ニ付　三十錢ヨリ三錢ニ至ル

銅鐵

一英國ノ鑄鋼一磅ニ付　十四錢ヨリ十五錢ニ至ル

水銀

一水銀一磅ニ付　一元五十五錢以上

鉛

一鉛磚一磅ニ付　五錢半ヨリ五錢二厘五毛ニ至ル

一鉛ノ薄板　十錢以下

一鉛管　九錢以下

一鉛棒　六錢半ヨリ七錢ニ至ル

白鉛

一白鉛ノ薄板一磅ニ付　九錢ヨリ十錢ニ至ル

糖膠及ビ糖水

巻税　糖膠ハ一ガルロンニ付キ五錢ヲ收ムヿシ

一ハワイ糖壓　二十二錢半ヨリ十錢ニ至ル

一東方ノ糖水五ガルロ入ノ桶詰　七十五錢以下

一サンフランシスロ糖水五ガルロ入ノ桶詰　六十五錢ヨリ七十五錢ニ至ル

一同半バレル入　六十五錢ヨリ七十錢ニ至レ

一同一バレル入　六十錢ヨリ六十七錢半ニ至ル

船中ノ用物

港稅　茄ハ無稅他ノ諸物ハ二割鍋ハ百磅ニ付キ二元二十五錢鍋鐵ハ百磅ニ付元二十五錢ヲ收ムヿ可シ

一瀝青一バルレルニ付　五元ヨリ五元五十錢ニ至ル

一弼嗎油一バルレルニ付　六元五十錢ヨリ七元ニ至レ

一木香　四元五十錢ヨリ五元五十錢ニ至

一船筋五十磅包ノ俵一俵ニ付　五元ヨリ五元
錢ニ至ル

一錨一磅ニ付　八錢ヨリ八錢半ニ
至ル

一鏈及ヒ錨鏈一磅ニ付　七錢ヨリ七錢半ニ
至ル

油

港稅　鯨頭油鯨油其他外國漁ノ魚油及ヒ
獸足油ハ二割麻油菜油及ヒ胡麻油
等ハ一「ガルロン」ニ付キ三錢夫製石
炭油ハ一「ガルロン」ニ付キ十五錢精
製ノ石炭油ハ一「ガルロン」ニ付キ四
十錢生菜ヨリ取ラサル橄欖油一「ガ
ルロン」ニ付キ二十五錢生菜ヨリ取
リタル橄欖油ハ一「ガルロン」ニ付キ
一元ヲ收ム可シ又椰子油ハ無稅ナ
リ

一椰子油（オリーヴ）　五十錢ヨリ五十五
錢ニ至ル

一フニグニオル橄欖油　五元ヨリ五元

一パッセル椒榄油　錢ニ至ル

一ダレット椒榄油　四元ヨリ四元二十五錢ニ至ル

一ユプゲット椒榄油　六元五十錢ヨリ六元七十五錢ニ至ル

一胡麻油　五元五十錢ヨリ六元五十錢ニ至ル

一支那製カスク桶入ノ　一元ヨリ一元五錢ニ至ル

椰子油　七十七錢半ヨリ八十錢ニ至ル

一未製ノ鯨頭油　一元四十錢ヨリ一元五十錢ニ至ル

一漂白シタル鯨頭油　一元七十五錢ヨリ一元九十錢ニ至ル

一鯨油　五十錢ヨリ五十五錢ニ至ル

一ポーラル油　六十錢ヨリ六十五錢ニ至ル

一猪油　一元二十五錢ヨリ

一バルレル桶入ノ石炭油　一元三十錢ニ一ル
一カスク桶入ノ石炭油　二十錢ヨリ二十吉錢ニ至ル
一オレヒン油　二十二錢ヨリ二十四錢ニ至ル
一デヴオー氏鑽石油　二十四錢ヨリ二十五錢ニ至ル
一ロングアイランド油　二十五錢ヨリ二十八錢ニ至ル
一ドウナル氏ノ製油　二十四錢以上
一ノンパレル油　三十七錢半以上
一ノンパレル油　三十八錢以上

繪具

一米國産ノ赤鉛一磅ニ付　十錢ヨリ十錢半ニ至ル
一油ニ漬シタル紙粹ナル米國産ノ白鉛　十錢ヨリ十錢半ニ至ル
一酸化鉛　十錢ヨリ十錢半ニ至ル
一乾ル佛國産ノ泥黄　四錢以下

一細土ノ泥黄　七錢ヨリ八錢ニ至ル

一ウエ子チア産ノ赤繒具　三錢半ヨリ五錢ニ至ル

一朱　二元ヨリ二元十錢ニ至ル

一白繒具　二錢以上

一白灰　二錢半以上

漆油

一透明漆一ガル・ロンニ付　六十錢ヨリ七十五錢ニ至ル

一コパール漆　二元ヨリ二元七十五錢ニ至ル

一ノーブルス及ヒホアルス漆　五元ヨリ六元五十錢ニ至ル

食料

港税　牛肉及ヒ豚肉一磅ニ付キ一錢酪乾豚脂及ヒ豚ノ白肉ハ二錢牛酪及ヒ乾酪ハ四錢ヲ收ムヽ可シ

一バレル桶詰食用牛　九元ヨリ十元ニ至

肉

一半バルレル桶詰家内　六元五十錢ヨリ八元ニ至ル

食用ノ牛肉

一X号ノ清淨豚肉一バルレル　二十四元ヨリ二十五元ニ至ル

一同半バルレル詰付ルニ　十二元五十錢以上

一バルレル桶詰食用豚肉　二十三元ヨリ二十四元ニ至ル

一同半バルレル桶詰　十元ヨリ十一元ニ至ル

一革一食用ノ豚肉一バルレル付ルニ　十八元五十錢ヨリ三十一元ニ至ル

一砂糖酪乾　十六錢ヨリ十七錢ニ至ル

一家用豚ノ白肉　十四錢ヨリ十四錢半ニ至ル

一十磅入ノ錫筒詰ノ豚脂　十四錢半ヨリ十五錢ニ至ル

一タイルス桶詰ノ豚脂　十五錢ヨリ十六錢ニ至ル

肉

一半バルレル桶詰家内食用ノ牛肉　六元五十銭ヨリ八元ニ至ル

一X号ノ清浄豚肉一バルレル付　二十四元ヨリ二十五元ニ至ル

一同半バルレル詰　十二元五十銭以上

一バルレル桶詰食用豚肉　二十三元ヨリ二十四元ニ至ル

一同半バルレル桶詰　十元ヨリ十一元ニ至ル

一革一食用ノ豚肉一バルレル付　十八元五十銭ヨリ三十一元ニ至ル

一砂糖酪乾　十六銭ヨリ十七銭ニ至ル

一家用豚ノ白肉　十四銭ヨリ十四銭半ニ至ル

一十磅入ノ錫筒詰ノ豚脂　十四銭半ヨリ十五銭ニ至ル

一タイルス桶詰ノ豚脂　十五銭ヨリ十六銭ニ至ル

一家用豚脂　十五銭ヨリ十六銭ニ至ル

一古キ牛酪　二十銭ヨリ二十五銭ニ至ル

一陸運ノ牛酪　二十五銭ヨリ四十銭ニ至ル

一カリフオルニア牛酪　二十五銭ヨリ二十銭ニ至ル

一オレゴン牛酪　二十銭ヨリ三十五銭ニ至ル

一乾酪　十二銭半ヨリ十六銭ニ至ル

馬鈴薯

港税　一ブッセルニ付キ二十五銭ヲ攻ム

可シ

一カリフオルニア産　一磅　一銭半ヨリ一銭七厘五毛ニ至ル

一同甘キ分　一銭ヨリ一銭二厘五毛ニ至ル

プユールユ綿花ノ一種

一ハイ産一磅ニ付　九錢ヨリ十錢ニ至ル

米

港稅　白米ハ一磅ニ付キ二錢半黑米ハ二錢禾米ハ一錢半ヲ收ムヽ可シ

一第一号支那米　六錢二厘五毛ヨリ六錢七厘五毛ニ至ル

一第二号支那米　五錢七厘五毛ヨリ六錢ニ至ル

一シヤムノ白米　五錢七厘五毛ヨリ六錢ニ至ル

一ハワイ米　七錢ヨリ七錢半ニ至ル

塩

港稅　俵ニ裝セサル分ハ百磅ニ付キ八錢及ヒ俵ニ裝シタル分ハ十二錢ヲ收ムヽ可シ

一リヴエルプール産ノ粗塩一噸ニ付キ　十五元ヨリ十六元ニ至ル

一同焼塩　十七元ヨリ十八元ニ至ル

一カルミンアイランド　十四元ヨリ十五元ニ至ル

塩

一カリフオルニア塩　四元五十錢ヨリ十四元ニ至ル

醬汁類

港税　三割半ヲ收ム可シ

一リート氏及ヒペルリン氏パイント詰十二箇　六元七十五錢以下

一同半パイント詰　四元二十五錢以下

一別品パイント詰　三元五十錢以下

一ナボブ氏製ノ分　四元二十五錢ヨリ六元七十五錢ニ至ル

一パイント詰ノ茄子醬　一元二十五錢以下

一同クオルト詰　二元以下

一パイント詰ノ水瓜鈎（カッペル）　二元五十錢以下

汁

彈子

港税　一磅ニ付キ二錢七厘五毛ヲ收ムヿ可シ

一カリフオルニヤ産一色　二元二十五錢ヨリ二元三十七錢半ニ付至ル

一タザム氏製ノ者　二元二十五錢ヨリ二元三十七錢半ニ至ル

一外國産ノ者　二元以上

石鹸

港税　彩色石鹸ハ一磅ニ付キ十錢及ヒ價直ノ三割半又他ノ品ハ一磅ニ付キ一錢及ヒ價直ノ三割ヲ收ムヿ可シ

一カスチル石鹸一磅ニ付　十錢ヨリ十二錢ニ至ル

一煉製撒攪石鹸　七錢ヨリ九錢ニ至ル

一カリフオルニヤ青白石鹸　五錢ヨリ六錢ニ至ル

一スタンダルド、カラバ　七錢ヨリ九錢ニ至

シュ石鹸

一コルゲット氏青白石鹸　八錢半ヨリ九錢ニ至ル

一同煉製橄欖石鹸　八錢二厘五毛ヨリ八錢半ニ至ル

一東方ノ青白石鹸　五錢ヨリ五錢半ニ至ル

香料

港税　桂枝ハ一磅ニ付キ十錢桂子ハ二十錢丁子ハ五錢胡椒ハ五錢辣椒ハ五錢同細末十八錢白胡椒十五錢同細末十錢肉桂二十錢荳蔻花、二十五錢荳蔻ハ二十六錢其他ノ品ハ二割ヲ收ムル可シ

一丁子　四十八錢ヨリ五十錢ニ至ル

一桂枝　一磅ニ付　二十五錢ヨリ二十六錢ニ至ル

一荳蔻　一磅ニ付　一元二十錢ヨリ一元二十五錢ニ至ル

一粒胡椒　二十錢ヨリ二十一錢ニ至ル

一ピメント胡椒ノ一種　十三錢半ヨリ十四錢ニ至ル

一カリフオルニア芥子　一元五十錢以上

半磅入ノ硝子瓶詰　三元以上

一英國芥子同断　二元二十五錢以上

一佛國芥子

松樹酒

港稅　一ガルロンニ付キ三十錢ヲ收ム可

一バルレル桶詰一ガルロンニ付　五十錢以下

一東方ノケトス箱詰　五十二錢半以下

焼酒

港稅　ブランデーハ第一ノ試驗丼一ガルロンニ付キ二元穀類等ヨリ取リタル焼酒ハ二元又色酒及ビ味酒ハ二元ヲ收ム可シ但シ十四ガルロン以下ヲ詰メタルカスク桶ヲ禁ス

ブランデー酒及ヒコナック酒

一サゼラック氏製酒　六元五十錢ヨリ十五元ニ至ル

一ワインヤルド、プロプリイトル會社ノ製酒　五元ヨリ十元ニ至ル

一ゼー、ヘン子ッセー氏製酒　四元五十錢ヨリ八元ニ至ル

一エー、シー、ゴダルト氏會社ノ製酒　五元五十錢ヨリ七元五十錢ニ至ル

一オクンド氏及ヒデイ氏製酒　五元ヨリ七元五十錢ニ至ル

一マルテル酒　四元ヨリ八元ニ至ル

一ガウテール、フレルス氏製酒　五元ヨリ十二元ニ至ル

一マレット氏會社ノ製酒　四元ヨリ十元五十錢ニ至ル

一ウアイン、グロヴス會社ノ製酒　五元ヨリ七元ニ至ル

一ユナイテット、ワイン、五元五十錢ヨリ七

プロプリイトル製酒　元ニ至ル

一イー、アルエッス氏製　五元七十五錢ヨリ七元ニ至ル

酒

一ヂエサイン、フイルス、五元ヨリ十二元ニ至ル

アイン酒

一ヂー、マルチ子ウ氏製　五元ヨリ七元五十錢ニ至ル

酒

一イフ、メストレウ会社　五元ヨリ十二元ニ至ル

社ノ製酒

一シャムパンワイン、プロプリイトル製酒　錢ニ至ル

一ヂヤルス、ロビン氏製　六元ヨリ七元ニ至ル

酒

一ピ子ット、カスチルン　五元ヨリ七元ニ至ル

酒

一エー、ボンニョット氏　四元五十錢ヨリ八元ニ至ル

會社ノ製酒

一ビスキット氏及ヒティー氏會社ノ製酒　四元ヨリ十元ニ至ル

一ゼー、ファウル氏會社　四元五十錢ヨリ六

ノ製酒　元ニ至ル

一ゼー、ベルロット氏會社ノ製酒　四元ヨリ六元ニ至ル

一ノアキス、ウオルリインフィルス會社ノ製酒　四元五十錢ヨリ六元ニ至ル

一ラー、グランドマルク酒　五元ヨリ九元ニ至ル

一ゼー、リザット氏製酒　四元五十錢以上

一クットール氏及ビ一氏會社ノ製酒　四元五十錢ニリセ元ニ至ル

一レゼル、ラレルス氏製酒　五元二十五錢ヨリ七元七十錢ニ至ル

一デ、ラーデ、フィルス會社ノ製酒　五元ヨリ七元五十錢ニ至ル

一セルレス、ペル及ビフィルス酒　七元五十錢ヨリ十五元ニ至ル

一マチエナウド氏會社ノ製酒　四元二十五錢ヨリ十元ニ至ル

ブランデー、ロセル酒

一ペルレウオイシン氏　四元以上

製酒

一シー、ダポンド氏製酒　四元以上

一アルザック、セー子ット氏製酒

一ユナイテット、プロプリイトル、製酒　四元以上

一メ子ウ氏製酒　四元以上

一イウグ、ロビン氏製酒　四元以上

一ウオグ、ロンス、ユニス氏製酒　四元以上

一アレキサンドル、セー子ット氏製酒　四元以上

一エー、バビン氏製酒　四元以上

カリフオルニアノブランデー酒

物産税　一ガルロンニ付キ七十銭ヲ収ム

可シ

一精選良質ノ葡萄製酒　一元二十五銭ヨリ三元五十銭ニ至ル

荷蘭ノヂン酒

一栢樹酒（ピンツツリー）　三元二十五錢以上
一リンベンデ氏草莓酒（ストロウベリー）　三元二十五錢以上
一菠蘿酒（ピンアツプル）　三元以上
一リンベンデ氏ステー
ムボート　三元以上

酒

一椰子樹酒（パルムツリー）　三元以上
一スワン酒　三元以上
一カビ子ツト酒　三元以上
一デウ、ドロップ酒　三元以上
一カストレ酒　三元以上
一ノレツト氏ドウブル、
イーガル酒　三元以上
一同ケーム、コック酒　三元以上
一ウオルト子ル氏スク
プス酒　三元以上
一龍動クルユブ、ハウス
酒　三元以上
一メルチユル氏コルン
酒　三元以上

穀酒

一スユッチユ酒　四元ヨリ四元五十錢ニ至ル

糖水酒

一ヤマイカ酒　四元五十錢ヨリ上元二十五錢ニ至ル

自國産ノ味酒

物産税　一ガルロンニ付キ七十錢ヲ收ム

可シ

一ハルレル補詰ノアル　二元以上

コールル酒

一錫筒詰ノアルコール　二元十錢ヨリ上

酒

一ブランデト酒　一元五十錢ヨリ一元七十五錢ニ至ル

一弱キ穀酒　一元六十五錢ヨリ二元五十錢ニ至ル

一同強キ分　一元十錢ヨリ一元二十五錢ニ至ル

一ブラック氏フアイン　三元ヨリ四元五十

酒

一ゼー、エッチュクット　三元二十五錢ヨリ
ル氏製酒　五元ニ至ル
一ミルレル氏製酒　二元ヨリ二元五十
錢ニ至ル
一プールスピリット酒　一元十五錢ヨリ一
元二十錢ニ至ル
一カリフオルニア製同　一元十錢ヨリ一元
酒　二十錢ニ至ル
粉子（スタルチユ）

港稅　二割及ヒ一磅ニ付キ一錢ヲ收ム可

一グレンフユール（シ）ト粉　十六錢以上
一キングスフオルド氏　九錢ヨリ十錢ニ至ル
製粉
一栗米粉　十二錢ヨリ三錢ニ至ル
一ダレース粉　九錢ヨリ十錢ニ至ル
一ゼヲ、フオキス粉　八錢ヨリ十一錢ニ

砂糖

港税　第七号以上ニ至ラサル諸品一磅ニ付キ一錢半第七号以上第十号以上第十号以上ニ至ラサル者ハ二錢第十一号以上ニ至ラサル者ハ二錢五毛第十三号以上ニ至ラサル者ハ二錢上ニ至ラサル者ハ二錢七厘五毛第十六号以上第二十号以上ニ至ラサル者ハ三錢二厘五毛第二十号以上

至ル

〃四錢又モハド糖ハ一磅ニ付キ一錢半ヲ收ム可シ

一支那糖　八錢ヨリ九錢ニ至ル

一ハワイ糖　七錢ヨリ十錢ニ至ル

一同第二号　五錢半ヨリ六錢半ニ至ル

一中央亜米利糖　六錢ヨリ七錢ニ至ル

一ペルユヴイア糖　七錢七厘ヨリ八錢ニ至ル

一同雜貨店ノ糖　八錢ヨリ九錢至ル

一ニウヨルクノ碎キ糖　十一錢以上

一サンフランシスコノ　十一錢以上

同品　十一錢以上

一同末糖　十一錢以上

一同粒糖　十一錢以上

一グルドン、コツフイート　十錢以上

シー糖

一カリフオルニア角糖　十一錢二厘五モヨリ十一錢半ニ至ル

一同精錬棒糖　十一錢半以下

一同黄色糖　十錢ヨリ十錢半ニ至ル

獸脂（タルロウ）

一カリフオルニア産　七錢ヨリ九錢ニ至ル

茶（無税）

一雨前熙春、正茶等　四十五錢ヨリ六十五錢ニ至ル

一米國ニ裝填シタル小珠及ヒ大珠茶　五十錢ヨリ六十五錢ニ至ル

一同熙春茶　三十五錢ヨリ八十錢ニ至ル

黑茶

一フーショウノ寧汗茶　三十五錢ヨリ六十五錢ニ至ル

一包種ノ同茶　二十五錢ヨリ四十五錢ニ至ル

一小種ノ同茶　四十錢ヨリ五十錢ニ至ル

一日本ノ第一品ノ茶　五十錢ヨリ七十五錢ニ至ル

一同第二品ノ茶　二十五錢ヨリ三十五錢ニ至ル

煙草

港稅　製造シ且ツ莖ヲ取リタル煙艸ハ一磅ニ付キ五十錢製造セスシテ莖ヲ

取ラサル煙草ハ三十五錢ニ至ル一磅ニ付キ十五錢ヲ收ム可シ又嚼煙ハ二十錢吸煙ハ二十錢ノ物産稅ノ收ム可シ

一ナヴィー氏煙一磅ニ付　五十錢ヨリ一十二錢ニ至ル

一半磅桶詰ノヴィルヂニア煙一磅ニ付　五十五錢ヨリ六十五錢ニ至ル

一十二インチニノ一磅桶ニ堅ク壓填シタル　五十錢ヨリ五十五錢ニ至ル

一同別選分　五十五錢ヨリ六十五錢ニ至ル

一九インチニ桶ニ輕ク裝填シタル者　六十錢ヨリ六十五錢ニ至ル

一コンフタチクツトノ葉煙　三十錢ヨリ一十五錢ニ至ル

一吸煙其煙ノ半及ヒ四分ノ一ヲ吸フ可キ者　三十五錢ヨリ一元ニ至ル

葡萄酒

港税

一「ガルロン」ニ付キ四十錢ヨリ至ラサル價直ヲ存スル者ハ一「ガルロン」ニ付キ二十五錢四十錢以上一元余ニ至ラサル者ハ一「ガルロン」ニ付キ六十錢一「ガルロン」ニ付キ一元以上ノ者ハ一「ガルロン」ニ付キ一元二十五錢又瓶詰ナラハ其餘ニ三錢ヲ收ム可シ

一クラット、ル氏及ヒパルメル氏會社ノセル　三元五十錢ヨリ六元ニ至ル

リー酒　二元二十五錢ヨリ八元ニ至ル

一ルモー氏ノセルリー酒　一元七十五錢ヨリ六元五十錢ニ至ル

一バイアス氏及ヒゴンザル氏ノ製酒　一元八十五錢ヨリ七元ニ至ル

一イフ、ダブルユー、コセン氏ノ製酒　三元ヨリ五元ニ至ル

一マデリア酒一「ガルロン」ニ付キ一元八十五錢ヨリ

一ダッフ氏及ヒゴルド

ン氏會社ノセルリー　五元ニ至ル

酒

一アイ、ゴルドン氏ノ青　二元七十五錢ヨリ

白ノセルリー酒　三元ニ至ル

一ポルト、ヴド酒（ガルロンニ）付　一元十二錢半ヨリ

三元ニ至ル

一同瓶入ノ酒十二箇一括　三元五十錢ヨリ八元ニ至ル

一マコールジャイスサンチアゴ酒　一元七十五錢以上

一純汁ゼロピカピュール　二元五十錢以上

一ジャース酒　四十三元ヨリ四十七元ニ至ル

一クラレット、カルゴ、ボルドウ酒（カスク桶詰一桶ニ付）　四十八元ヨリ五十元ニ至ル

一マルセールス酒（同断）　五十元以上

一ダボスク、レットル酒　五十五元ヨリ六十元ニ至ル

一同サペリオル酒

一同（ケース箱詰一箱ニ付）　三元六十二錢半ヨ

一サウテルン酒　リ三元七十五錢ニ至ル

一同カスク桶詰一桶ニ付　四元ヨリ四元二十五錢ニ至ル

シャンパン酒　三十五元ヨリ四十元ニ至ル

一ゴールド、ラック、ヴヰセクー、プライウエート、キユーヴイー酒　二十五元以上

一カウ字ツト、ボルドー　二十一元以上

一インペリアル、ゴールデン、シール酒　二十一元以上

一ボークエット、フレウル、ドー、シルレリー酒　十八元ヨリ二十元ニ至ル

一ボウセ、フイルス酒　十八元ヨリ二十元ニ至ル

一ボウシー、イキスケル　十五元ヨリ十六元ニ至ル

フレルス酒

一イートゲレウズ酒　二十四元ヨリ二十五元ニ至ル
一ヴイン、ユーゼニー酒　二十二元五十錢以上
一ヒードセーク酒　二十元以上
一ヒードセーク氏會社　二十元以上
ノ製酒
一同パイプレ酒　二十二元五十錢ヨリ二十五元ニ至ル
一ドー、ロッシー酒　十八元以上
一ヂヤレスミユンム氏　二十二元五十錢ヨリ二十五元ニ至ル
合社ノ「ムベリアル」酒
一ドー、カビ子ット酒　十八元以上
一カルテ、ブランセ酒　二十五元以上
一ヴエルゼ子ー酒　二十元以上
一ヴエルノングリーン　二十元以上
シール酒
一ドーヴエノーヂ氏會　十八元ヨリ二十元ニ至ル
社ノ製酒

一同別製　二十二元ヨリ二十五元ニ至ル

一ゴールドピイル酒　十八元ヨリ二十元ニ至ル

一ナプ氏カビ子ット酒　二十二元五十錢以上

一シー、チャテレイン、ドー、モンチグニー氏會社ノ製、泡ダク、ドー、モンベル　十六元ヨリ十八元ニ至ル　十七元以上

一ロ酒　二十元以上

一クーヱク氏會社ルド酒　二十五元以下

一ヂイスレー氏會社ノ製酒

一ユーグ、クリコット酒　十九元ヨリ二十一元ニ至ル

一クップフヱルベルグ氏スプクグ、モスレ酒　十九元以上

一同イ、ペリアル酒　二十二元五十錢以

一同ペル、ドー、レームス　上　二十二元以上
酒

一ゼー、ロウシロン氏會　十八元以上
社ノ製酒

一ラウ、ドール酒　二十元以上

一カルテドール酒　二十五元以上

一クユットレル氏及ヒ　二十二元以上
ピー氏合社製酒
カリフオルニア酒

一ボーナ、ヴア、バーグ、ジイ　十元ヨリ十五元ニ
ルソイー酒　至ル

一千八百六十八年製式　五元以上
白色ゼルク酒クオルト入ノ
桶一桶
ニ付

一同ドレー、ソラノ酒ヲル　三元以上
ト入ノ箱
一箱ニ付

一同一ガルロ　七十五錢以上
ンニ付

一ランヅベルゼル氏ス　九元ヨリ十六元ニ
パルクリングクオルト酒　至ル

入ノ箱及ヒパイント入ノ箱一箱ニ付

一イフ、スクレーフヱル　十二元ヨリ十四元ニ至ル

會社ノナチーヴ酒

一フレウル、ドー、ヴイン　十二元ヨリ十四元ニ至ル

酒

一スパルク、マスケット　十四元ヨリ十六元ニ至ル

酒

一ホワイト酒一箱ニ付　二元五十錢ヨリ五元五十錢ニ至ル

一同ライト酒壱一詰メ分　四十五錢ヨリ一元五十錢ニ至ル

一クラレット酒一箱ニ付　五十錢ニ至ル

一同箱ニ詰メサル分　三元二十五錢ヨリ三元五十錢ニ至ル

一ポルド酒一箱ニ付　五十錢ヨリ七十五錢ニ至ル

一同箱ニ詰メサル分　五元ヨリ十元ニ至ル

一セルリー酒一箱ニ付　一元ヨリ三元五十錢ニ至ル

五元ヨリ五元五十

一同箱ニ詰メサル分　錢ニ至ル

一アンゼリカ酒一箱ニ付　一元十五錢ヨリ一元二十五錢ニ至ル

四元八十七錢半ヨリ五元五十錢ニ至ル

一同箱ニ詰メサル分　一元五錢ヨリ一元二十五錢ニ至ル

一チーモ　十二錢ヨリ二十錢ニ至ル

一フリツルニア原ノ　十五錢ヨリ二十錢ニ至ル

羊毛一箱ニ付　十八錢ヨリ二十錢ニ至ル

一オレゴン產ノ羊毛

酵餅粉

一プレストン氏及ヒメルリル氏製粉　二十二元以上

一テーシードンフルレ氏製粉　十六元以上

176

漿港相場新報