

秘

町村費計表例言

一 表中掲クル所ノ改正見込町村數及其町村人口ハ各府縣知事ノ報告スル所ニ據ル其報告中町村人口ヲ掲ケス唯戸數ノミヲ掲クルモノハ一家五口ト假定シ以テ人口ヲ算出ス但シ静岡熊本ノ二縣ハ町村戸口共ニ缺ケ福岡大分ノ二縣ハ改正見込町村數ノ報告ナキヲ以テ姑ク明治二十年刊行地理局編纂地方行政區畫便覽第三表ニ掲クル所ニ據リ戸長所轄區域ヲ一町村ト假定シ人口ノ多少ニ從ヒ區別ヲ設ケ以テ其缺ヲ補填ス

現在戸長役場ノ數ハ府縣知事ヨリ報告アリタルモノハ之ニ據リ其報告ナキモノハ地方行政區畫便覽等ニ據リテ其缺ヲ補フ而シテ各府縣知事ヨリ市制施行見込ノ上申アリタル土地ニ屬スル現役場數ハ力メテ之ヲ除キタリト雖モ之ニ屬スル役場ヲ詳ニスルヲ得サルモノニ至リテハ止ムヲ得ス之ヲ扣除セス

二 町村長報酬ハ一ヶ月二圓以上六圓以下ト假定シ其最低額ヲ二圓ト假定ス抑モ報酬ナルモノハ其性質全ク給料ニ異ナリ給料ハ管ニ勤

勞ニ報フルノミナラス吏員ノ位置相應ノ体面ヲ保タシムルカ爲メ
ノモノナリト雖モ報酬ニ至テハ則チ然ラス單ニ勞力ニ報フルモノ
ナレハ其金額ヲ算出スルニ比準ヲ官吏ノ給料ニ取ルヘカラスシテ
之ヲ民間普通ノ所得ニ取ラサルヘカラス而シテ民間普通所得ノ最モ
算知シ易クシテ他ノ標準トナルヘキモノハ田地ノ收益ニ若クナシ
トス

今町村長ニ選舉セラル、モノヲ中等ニ位スル農民ニシテ其所有ノ
田三町歩有農務省ノ中農ニ據セリハ平均ハ八町九歩ナレハ計算上
ノ便宜トナス此地價金千五圓買地ノ平均價ハ二十年ノ券價ヲ據
三町歩トナス此地價金千五圓買地ノ平均價ハ二十年ノ券價ヲ據
租改正報告書ニ因テ姑ク全國ノ地價ヲ平均シタル券價トシテ
之ヨリ得ル所ノ收益ヲ算スルニ租稅其他ノ諸費ヲ引去リ純益トナ
ルモ凡ソ地價ノ二分二厘ノ純益ハ因リ農務省最近ニシテ一年貳拾貳
圓餘ナリトス之ヲ十二月ニ分ツハ一月壹圓八拾三錢餘ニ當
レリ是レ町村長報酬ノ最低額ヲ一ヶ月二圓トナス所以ナリ土地
ナル利益ノ計算ハ未ダ精密ニアラザルヲ以テ猶ホ他ノ日ヲ待テ再
査決シ

ナテ甚ク信キ差違

三町村制ニ於テ町村長ハ名譽職トシ無給トナスト雖モ又町村ノ情況
ニ依リ給料ヲ給シ得ルトス然而シテ今其情況ヲ識別セントスルニ
人口ノ多少ニ依ルノ外他ニ道アルナシ因テ已ムヲ得ス人口三千未
滿三千以上五千未滿及五千以上ノ三段階ニ分チ三千未滿ノ一段ト
三千以上五千未滿ノ一段ノ半ト町村長ニハ報酬ヲ給シ三千以上
五千未滿ノ一段ノ半ト五千以上ノ町村長ニハ給料ヲ給スルモノト
ス而シテ其給料ノ員額モ亦此段階ニ從ヒ人口五千未滿町村長ノ給料
ハ八圓以上拾五圓以下五千以上町村長ノ給料ハ拾貳圓以上貳拾五
圓以下トス其最低額ヲ八圓トスルハ官吏ノ俸給額ニ準シ府縣最下
ナリトス最高額ヲ貳拾五圓トスルハ現時戸長ノ俸給最高額各府縣
平均貳拾四圓餘ナルヲ基據トシ而シ官吏ノ俸給額ニ比準スルナレ
四助役ノ報酬及給料ハ町村長ニ準シ報酬ヲ貳圓以上六圓以下給料ヲ
八圓以上十五圓以下ト假定ス
五書記ノ給料ハ現今ノ支給平均額凡四圓ナルヲ以テ之ニ準シ四圓ト

假定ス但一町村ノ人口千以下ノ役場ハ其事務自ラ鮮キヲ以テ別ニ書記一人ヲ置クヲ要セスト雖モ全ク書記ノ事務ナキニ非アルヲ以テ書記料トシテ書記一名分給料ノ半額ヲ該役場ノ豫算ニ加フルモノトス

六 収入役ノ給料ハ將來該吏員カ取扱フ所ノ直接國稅府縣稅又ハ郡稅ヨリ各々其金額ノ幾分ヲ給スルノ見込ナリト雖モ現時ノ事情未タ俄ニ此ノ如キニ至ル能ハサルヲ以テ姑ク書記給料ノ倍即チ八圓ト假定ス其書記給料ノ倍トナス所以ハ現今一戸長役場書記ノ人員平均四人ニシテ其取扱事務中諸稅ニ關スルモノ凡ソ十分ノ七ヲ占ムルカ故ニ収入役ニ於テ取扱フ所ノ事務納入役ノ取扱フ所ハ單ニ收費用支出ノ事務等ニ於テ取扱フ令書ヲ發トスルカヲ凡ソ全事務ノ十分ノ五ト概定シ書記二名ニ當ル給料ヲ移シテ之ニ支給スルコトスレハナリ

若シ前項ノ如ク収入役ノ給料ヲ其取扱フ所ノ租稅歩合ニ從テ給スルニ至レハ町村ヨリ給スル所モ亦町村稅ノ幾分ヲ給スルノ見込ナ

リトス然ルトキハ収入役給料ニ當ル町村ノ負擔ハ減少ニ至ルヘシ今試ニ百分ノ二ヲ給スルモノトシ概算ヲナスニ新制度實施后ノ町村稅總高ハ凡ソ貳千餘圓本行ノ役場費ヲ除キ別表ニ掲載スル新ニ拾貳萬餘圓諸費ヲ合シタルモノトシ此百分ノ二即チ四拾萬餘圓ヲ收入役給料トナスハ將來收入役給料ハ概算高九拾壹萬餘圓ヲ減スヘシ

七 退隱料ハ給料ノ六分一以上三分一以下トス最高額ヲ三分一トスルハ文官恩給ノ極度額ニ比準スルナリ最少額ヲ六分一トスルハ町村吏ハ多クハ在職年限有テ一期僅ニ四年ニ過キス又無年限ノ者年記ハ在職ト雖モ他ノ文官ノ如ク在職滿十五年以上ノ制限ナキ等ノ事情ヲ斟酌シ文官恩給ノ最低額ニ比シ一層低度トナスナリ

退隱料ハ早キモ新制度施行四年ヲ過クルノ後ニアラサレハ豫算ヲ要セサルヘシト雖モ之ヲ要セストシテ全ク棄却スルハ新制度ニ於テ要スル諸費ト現制度ニ於テ要スル諸費ノ全体ヲ比較シ増減ヲ觀ルニ由シナキヲ以テ姑ク每一ケ年度退隱者ノ數ハ退隱料ヲ受ク

ヘキ吏員總數ノ一割ト看做シ豫算シ以テ比較ニ便ス

八各府縣町村役場費ノ假定額ハ十七年度每府縣ノ戸長役場費ヲ每府縣ノ戸長役場數ヲ以テ除シ得タル所ノ平均額ニ基キ而シテ新制ニ於ケル役場ノ數現制ニ比シ増減ナキモノハ直ニ之ヲ以テ定額トス

其新制ニ於テ役場ノ増スヘキモノハ増スヘキ數ト同數ノ現役場ヨリ分離獨立スヘキモノト假定シ其増スヘキ數ニ倍スル役場ノ費額ハ前項平均額ノ三分一ヲ減シタルモノヲ以テ其定額トス

其新制ニ於テ減スヘキモノハ現役場中新制ニ於テ減スヘキモノト同數ノ役場ニ合併スヘキモノト假定シ其減數ニ均キ役場ニ對シテハ平均額ノ二分一ヲ増シタルモノヲ以テ其定額トス

九町村長以下旅費ハ十七年度ノ地方稅豫算又ハ議案ニヨリ戸長以下ノ旅費ヲ採リ其豫算又ハ議案中ニ内譯ナキ等ニテ其額ヲ知ルニ由シナキ府縣京都府 神奈川縣 兵衛縣 埼玉縣 群馬縣 茨城縣 栃木縣 靜岡縣 滋賀縣 長野縣 福島縣 山形縣 福島縣 根川縣 山口縣 和歌山縣 愛媛縣 大分縣 熊本縣 鹿兒島縣 一府十九縣ノ分ハ其額ノ知レタル各府縣ノ全計ヲ其每府縣ノ人口ヲ以テ除シ每府縣平均一人當リノ金額ヲ得之ヲ以テ旅費額ヲ知ルニ由ナキ

府縣ノ人口ニ乘シ得タル所ノ金額ヲ以テ其欠ヲ補フ

前項ニ依リ算出シタル所ノ每府縣旅費額ヲ每府縣現在ノ町村數ヲ以テ除シ得タル平均額ヲ改正町村數ニ乘シ以テ其府縣各自ノ町村長以下ノ旅費トス其町村役場數ニ増減アルモノ、旅費額ハ役場費算出ノ例ニ依リテ増減ス

十本表載スル所ノ戸長以下給料旅費並戸長役場費ハ宜ク最近ノ數ヲ取ルヘシト雖モ廿年及十九年ノ兩年度ハ少シク整頓ノ運ニ至ラサル廉アリ十八年度ハ年度變更ノ爲メ其月數ニ不足アルニヨリ直ニ採リテ以テ精確ノ比例ヲ算出スル能ハス止ムヲ得ス戸長以下給料旅費ハ十七年度地方稅豫算ニヨリ戸長役場費ハ全年度ノ町村費決算ニヨル

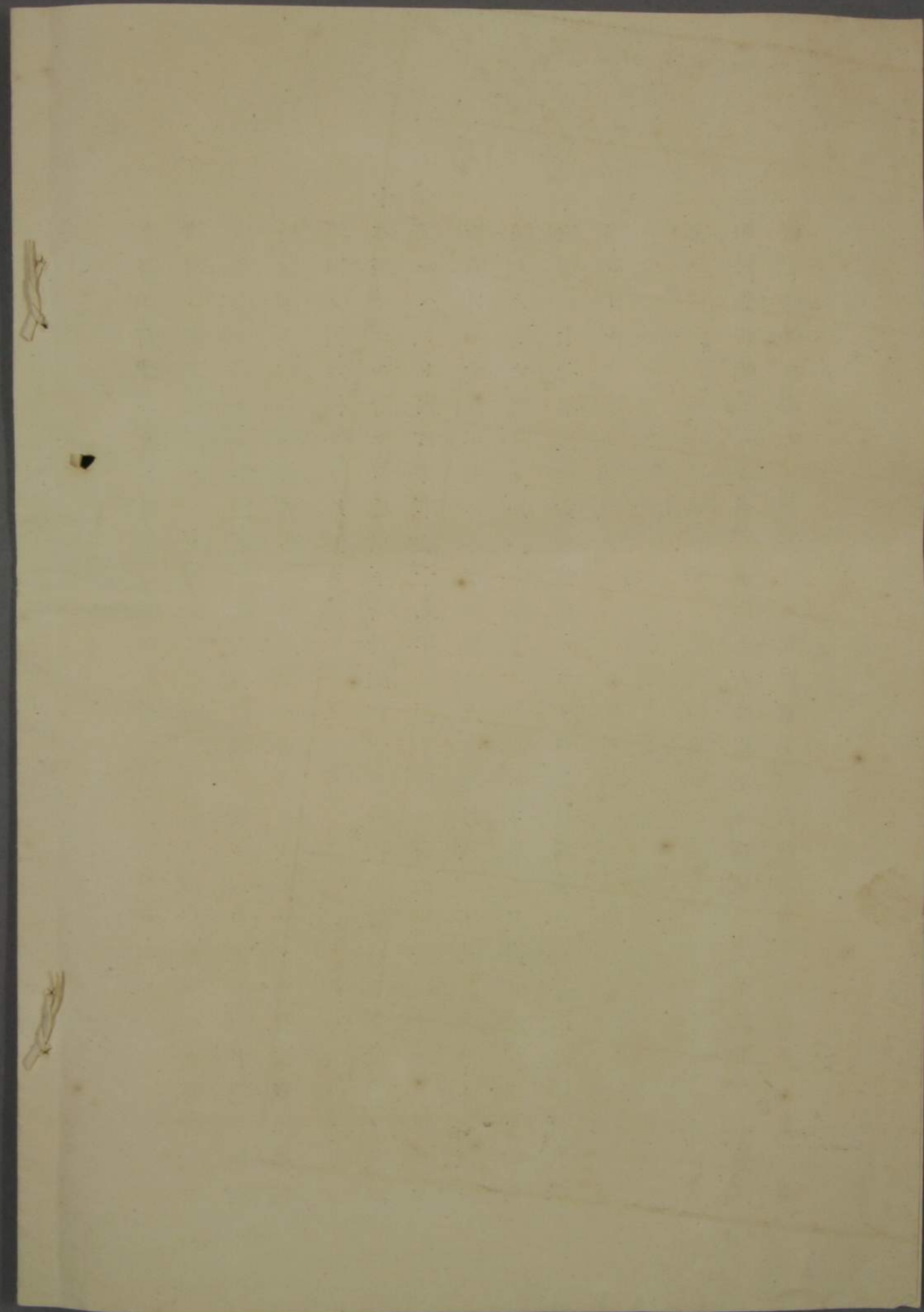

114
A2503
6



表減增較比數場役長戶現及數場役村町正改

第一

府	町	村	役	場	數	現	戶	長	役	場	數	比	較	增	減
東京	東京	東京	東京	東京	東京	東京	東京	東京	東京	東京	東京	東京	東京	東京	東京
大阪	大阪	大阪	大阪	大阪	大阪	大阪	大阪	大阪	大阪	大阪	大阪	大阪	大阪	大阪	大阪
神奈川	神奈川	神奈川	神奈川	神奈川	神奈川	神奈川	神奈川	神奈川	神奈川	神奈川	神奈川	神奈川	神奈川	神奈川	神奈川
兵庫	兵庫	兵庫	兵庫	兵庫	兵庫	兵庫	兵庫	兵庫	兵庫	兵庫	兵庫	兵庫	兵庫	兵庫	兵庫
長崎	長崎	長崎	長崎	長崎	長崎	長崎	長崎	長崎	長崎	長崎	長崎	長崎	長崎	長崎	長崎
新潟	新潟	新潟	新潟	新潟	新潟	新潟	新潟	新潟	新潟	新潟	新潟	新潟	新潟	新潟	新潟
埼玉	埼玉	埼玉	埼玉	埼玉	埼玉	埼玉	埼玉	埼玉	埼玉	埼玉	埼玉	埼玉	埼玉	埼玉	埼玉
千葉	千葉	千葉	千葉	千葉	千葉	千葉	千葉	千葉	千葉	千葉	千葉	千葉	千葉	千葉	千葉
茨城	茨城	茨城	茨城	茨城	茨城	茨城	茨城	茨城	茨城	茨城	茨城	茨城	茨城	茨城	茨城
栃木	栃木	栃木	栃木	栃木	栃木	栃木	栃木	栃木	栃木	栃木	栃木	栃木	栃木	栃木	栃木
群馬	群馬	群馬	群馬	群馬	群馬	群馬	群馬	群馬	群馬	群馬	群馬	群馬	群馬	群馬	群馬
山梨	山梨	山梨	山梨	山梨	山梨	山梨	山梨	山梨	山梨	山梨	山梨	山梨	山梨	山梨	山梨
静岡	静岡	静岡	静岡	静岡	静岡	静岡	静岡	静岡	静岡	静岡	静岡	静岡	静岡	静岡	静岡
愛知	愛知	愛知	愛知	愛知	愛知	愛知	愛知	愛知	愛知	愛知	愛知	愛知	愛知	愛知	愛知
三重	三重	三重	三重	三重	三重	三重	三重	三重	三重	三重	三重	三重	三重	三重	三重
岐阜	岐阜	岐阜	岐阜	岐阜	岐阜	岐阜	岐阜	岐阜	岐阜	岐阜	岐阜	岐阜	岐阜	岐阜	岐阜
長野	長野	長野	長野	長野	長野	長野	長野	長野	長野	長野	長野	長野	長野	長野	長野
宮城	宮城	宮城	宮城	宮城	宮城	宮城	宮城	宮城	宮城	宮城	宮城	宮城	宮城	宮城	宮城
福島	福島	福島	福島	福島	福島	福島	福島	福島	福島	福島	福島	福島	福島	福島	福島
青森	青森	青森	青森	青森	青森	青森	青森	青森	青森	青森	青森	青森	青森	青森	青森
山形	山形	山形	山形	山形	山形	山形	山形	山形	山形	山形	山形	山形	山形	山形	山形
秋田	秋田	秋田	秋田	秋田	秋田	秋田	秋田	秋田	秋田	秋田	秋田	秋田	秋田	秋田	秋田
福井	福井	福井	福井	福井	福井	福井	福井	福井	福井	福井	福井	福井	福井	福井	福井
石川	石川	石川	石川	石川	石川	石川	石川	石川	石川	石川	石川	石川	石川	石川	石川
富山	富山	富山	富山	富山	富山	富山	富山	富山	富山	富山	富山	富山	富山	富山	富山
鳥取	鳥取	鳥取	鳥取	鳥取	鳥取	鳥取	鳥取	鳥取	鳥取	鳥取	鳥取	鳥取	鳥取	鳥取	鳥取
島根	島根	島根	島根	島根	島根	島根	島根	島根	島根	島根	島根	島根	島根	島根	島根
岡山	岡山	岡山	岡山	岡山	岡山	岡山	岡山	岡山	岡山	岡山	岡山	岡山	岡山	岡山	岡山
広島	広島	広島	広島	広島	広島	広島	広島	広島	広島	広島	広島	広島	広島	広島	広島
山口	山口	山口	山口	山口	山口	山口	山口	山口	山口	山口	山口	山口	山口	山口	山口
和歌山	和歌山	和歌山	和歌山	和歌山	和歌山	和歌山	和歌山	和歌山	和歌山	和歌山	和歌山	和歌山	和歌山	和歌山	和歌山
徳島	徳島	徳島	徳島	徳島	徳島	徳島	徳島	徳島	徳島	徳島	徳島	徳島	徳島	徳島	徳島
愛媛	愛媛	愛媛	愛媛	愛媛	愛媛	愛媛	愛媛	愛媛	愛媛	愛媛	愛媛	愛媛	愛媛	愛媛	愛媛
高知	高知	高知	高知	高知	高知	高知	高知	高知	高知	高知	高知	高知	高知	高知	高知
福岡	福岡	福岡	福岡	福岡	福岡	福岡	福岡	福岡	福岡	福岡	福岡	福岡	福岡	福岡	福岡
大分	大分	大分	大分	大分	大分	大分	大分	大分	大分	大分	大分	大分	大分	大分	大分
佐賀	佐賀	佐賀	佐賀	佐賀	佐賀	佐賀	佐賀	佐賀	佐賀	佐賀	佐賀	佐賀	佐賀	佐賀	佐賀
熊本	熊本	熊本	熊本	熊本	熊本	熊本	熊本	熊本	熊本	熊本	熊本	熊本	熊本	熊本	熊本
鹿兒	鹿兒	鹿兒	鹿兒	鹿兒	鹿兒	鹿兒	鹿兒	鹿兒	鹿兒	鹿兒	鹿兒	鹿兒	鹿兒	鹿兒	鹿兒
總計	總計	總計	總計	總計	總計	總計	總計	總計	總計	總計	總計	總計	總計	總計	總計

0 1 2 3 4 5 6 7 8 9 10 11 12 13 14 15 16 17 18 19 20 21 22 23 24 25 26 27 28 29 30 31 32 33 34 35 36 37 38 39 40 41 42 43 44 45 46 47 48 49 50 51 52 53 54 55 56 57 58 59 60 61 62 63 64 65 66 67 68 69 70 71 72 73 74 75 76 77 78 79 80 81 82 83 84 85 86 87 88 89 90 91 92 93 94 95 96 97 98 99 100

町村長報酬給料概算及人員表

府縣	人口三千未満町村長報酬		人口三千以上町村長報酬及給料		人口五千以上町村長給料		合計
	員	料	員	料	員	料	
東京	1	1,000.00	1	1,000.00	1	1,000.00	3
大阪	1	1,000.00	1	1,000.00	1	1,000.00	3
京都	1	1,000.00	1	1,000.00	1	1,000.00	3
神奈川	1	1,000.00	1	1,000.00	1	1,000.00	3
兵庫	1	1,000.00	1	1,000.00	1	1,000.00	3
長崎	1	1,000.00	1	1,000.00	1	1,000.00	3
新潟	1	1,000.00	1	1,000.00	1	1,000.00	3
埼玉	1	1,000.00	1	1,000.00	1	1,000.00	3
群馬	1	1,000.00	1	1,000.00	1	1,000.00	3
千葉	1	1,000.00	1	1,000.00	1	1,000.00	3
茨城	1	1,000.00	1	1,000.00	1	1,000.00	3
栃木	1	1,000.00	1	1,000.00	1	1,000.00	3
三重	1	1,000.00	1	1,000.00	1	1,000.00	3
愛知	1	1,000.00	1	1,000.00	1	1,000.00	3
静岡	1	1,000.00	1	1,000.00	1	1,000.00	3
山梨	1	1,000.00	1	1,000.00	1	1,000.00	3
滋賀	1	1,000.00	1	1,000.00	1	1,000.00	3
岐阜	1	1,000.00	1	1,000.00	1	1,000.00	3
長野	1	1,000.00	1	1,000.00	1	1,000.00	3
宮城	1	1,000.00	1	1,000.00	1	1,000.00	3
福島	1	1,000.00	1	1,000.00	1	1,000.00	3
青森	1	1,000.00	1	1,000.00	1	1,000.00	3
山形	1	1,000.00	1	1,000.00	1	1,000.00	3
秋田	1	1,000.00	1	1,000.00	1	1,000.00	3
福井	1	1,000.00	1	1,000.00	1	1,000.00	3
石川	1	1,000.00	1	1,000.00	1	1,000.00	3
富山	1	1,000.00	1	1,000.00	1	1,000.00	3
鳥取	1	1,000.00	1	1,000.00	1	1,000.00	3
島根	1	1,000.00	1	1,000.00	1	1,000.00	3
岡山	1	1,000.00	1	1,000.00	1	1,000.00	3
広島	1	1,000.00	1	1,000.00	1	1,000.00	3
山口	1	1,000.00	1	1,000.00	1	1,000.00	3
和歌山	1	1,000.00	1	1,000.00	1	1,000.00	3
徳島	1	1,000.00	1	1,000.00	1	1,000.00	3
愛媛	1	1,000.00	1	1,000.00	1	1,000.00	3
高知	1	1,000.00	1	1,000.00	1	1,000.00	3
福岡	1	1,000.00	1	1,000.00	1	1,000.00	3
大分	1	1,000.00	1	1,000.00	1	1,000.00	3
佐賀	1	1,000.00	1	1,000.00	1	1,000.00	3
熊本	1	1,000.00	1	1,000.00	1	1,000.00	3
鹿兒島	1	1,000.00	1	1,000.00	1	1,000.00	3
總計	3	3,000.00	3	3,000.00	3	3,000.00	9

町村助役報酬給料収入役給料概算及人員表

府	人口三千未満町村助役給		人口三千以上町村助役報酬		人口五千以上町村助役報酬及給料		合計	町村収入投給料
	員	人	員	人	員	人		
東京	1	1	1	1	1	1	3	10,000
大阪	1	1	1	1	1	1	3	10,000
京都	1	1	1	1	1	1	3	10,000
神奈川	1	1	1	1	1	1	3	10,000
兵庫	1	1	1	1	1	1	3	10,000
長崎	1	1	1	1	1	1	3	10,000
新潟	1	1	1	1	1	1	3	10,000
群馬	1	1	1	1	1	1	3	10,000
千葉	1	1	1	1	1	1	3	10,000
茨城	1	1	1	1	1	1	3	10,000
栃木	1	1	1	1	1	1	3	10,000
三重	1	1	1	1	1	1	3	10,000
愛知	1	1	1	1	1	1	3	10,000
静冈	1	1	1	1	1	1	3	10,000
山梨	1	1	1	1	1	1	3	10,000
滋贺	1	1	1	1	1	1	3	10,000
岐阜	1	1	1	1	1	1	3	10,000
長野	1	1	1	1	1	1	3	10,000
宮城	1	1	1	1	1	1	3	10,000
福島	1	1	1	1	1	1	3	10,000
岩手	1	1	1	1	1	1	3	10,000
青森	1	1	1	1	1	1	3	10,000
山形	1	1	1	1	1	1	3	10,000
秋田	1	1	1	1	1	1	3	10,000
福井	1	1	1	1	1	1	3	10,000
石川	1	1	1	1	1	1	3	10,000
富山	1	1	1	1	1	1	3	10,000
鳥取	1	1	1	1	1	1	3	10,000
島根	1	1	1	1	1	1	3	10,000
岡山	1	1	1	1	1	1	3	10,000
広島	1	1	1	1	1	1	3	10,000
山口	1	1	1	1	1	1	3	10,000
和歌山	1	1	1	1	1	1	3	10,000
徳島	1	1	1	1	1	1	3	10,000
愛媛	1	1	1	1	1	1	3	10,000
高知	1	1	1	1	1	1	3	10,000
福岡	1	1	1	1	1	1	3	10,000
大分	1	1	1	1	1	1	3	10,000
佐賀	1	1	1	1	1	1	3	10,000
熊本	1	1	1	1	1	1	3	10,000
宮崎	1	1	1	1	1	1	3	10,000
鹿児島	1	1	1	1	1	1	3	10,000
鹿儿	1	1	1	1	1	1	3	10,000
总计	100	100	100	100	100	100	300	3,000,000

町村書記給料書記料概算及人員表

府縣	人口千以下町村書記料		人口千以上町村書記給料		人口三千以上町村書記給料全		人口五千以上町村書記給料全		合計	
	員	料	員	料	員	料	員	料		
東京	0	0	112	1,710	1	1	112	1,710	113	1,711
大阪	0	0	9	1,410	1	1	9	1,410	10	1,411
京都	0	0	1	1,110	1	1	1	1,110	2	1,111
神奈川	0	0	0	0	1	1	1	1	1	1
兵庫	0	0	0	0	1	1	1	1	1	1
長崎	0	0	3	4,530	1	1	3	4,530	4	4,531
新潟	1	1,110	5	7,050	1	1	5	7,050	6	7,051
埼玉	1	1,110	3	4,050	1	1	3	4,050	4	4,051
群馬	1	1,110	5	7,050	1	1	5	7,050	6	7,051
茨城	1	1,110	1	1,110	1	1	1	1,110	2	2,220
栃木	1	1,110	1	1,110	1	1	1	1,110	2	2,220
三重	1	1,110	1	1,110	1	1	1	1,110	2	2,220
愛知	1	1,110	1	1,110	1	1	1	1,110	2	2,220
靜岡	1	1,110	1	1,110	1	1	1	1,110	2	2,220
山梨	1	1,110	1	1,110	1	1	1	1,110	2	2,220
滋賀	1	1,110	1	1,110	1	1	1	1,110	2	2,220
岐阜	1	1,110	1	1,110	1	1	1	1,110	2	2,220
長野	1	1,110	1	1,110	1	1	1	1,110	2	2,220
宮城	1	1,110	1	1,110	1	1	1	1,110	2	2,220
福島	1	1,110	1	1,110	1	1	1	1,110	2	2,220
青森	1	1,110	1	1,110	1	1	1	1,110	2	2,220
山形	1	1,110	1	1,110	1	1	1	1,110	2	2,220
秋田	1	1,110	1	1,110	1	1	1	1,110	2	2,220
福井	1	1,110	1	1,110	1	1	1	1,110	2	2,220
石川	1	1,110	1	1,110	1	1	1	1,110	2	2,220
富山	1	1,110	1	1,110	1	1	1	1,110	2	2,220
島根	1	1,110	1	1,110	1	1	1	1,110	2	2,220
鳥取	1	1,110	1	1,110	1	1	1	1,110	2	2,220
徳島	1	1,110	1	1,110	1	1	1	1,110	2	2,220
廣島	1	1,110	1	1,110	1	1	1	1,110	2	2,220
山口	1	1,110	1	1,110	1	1	1	1,110	2	2,220
和歌山	1	1,110	1	1,110	1	1	1	1,110	2	2,220
徳島	1	1,110	1	1,110	1	1	1	1,110	2	2,220
愛媛	1	1,110	1	1,110	1	1	1	1,110	2	2,220
高知	1	1,110	1	1,110	1	1	1	1,110	2	2,220
福岡	1	1,110	1	1,110	1	1	1	1,110	2	2,220
大分	1	1,110	1	1,110	1	1	1	1,110	2	2,220
佐賀	1	1,110	1	1,110	1	1	1	1,110	2	2,220
熊本	1	1,110	1	1,110	1	1	1	1,110	2	2,220
宮崎	1	1,110	1	1,110	1	1	1	1,110	2	2,220
鹿兒島	1	1,110	1	1,110	1	1	1	1,110	2	2,220
總計	113	1,711	112	1,710	113	1,711	112	1,710	225	3,421

町村長以下退隱料概算及人員表

府縣	人口三千以上町村長退隱料	人口五千以上町村助退隱料	町村書記退隱料	町村收入役退隱料	合計
東京	1,150,000	1,150,000	1,150,000	1,150,000	4,550,000
京都	1,150,000	1,150,000	1,150,000	1,150,000	4,550,000
大阪	1,150,000	1,150,000	1,150,000	1,150,000	4,550,000
神奈川	1,150,000	1,150,000	1,150,000	1,150,000	4,550,000
兵庫	1,150,000	1,150,000	1,150,000	1,150,000	4,550,000
長崎	1,150,000	1,150,000	1,150,000	1,150,000	4,550,000
新潟	1,150,000	1,150,000	1,150,000	1,150,000	4,550,000
埼玉	1,150,000	1,150,000	1,150,000	1,150,000	4,550,000
千葉	1,150,000	1,150,000	1,150,000	1,150,000	4,550,000
茨城	1,150,000	1,150,000	1,150,000	1,150,000	4,550,000
栃木	1,150,000	1,150,000	1,150,000	1,150,000	4,550,000
三重	1,150,000	1,150,000	1,150,000	1,150,000	4,550,000
愛知	1,150,000	1,150,000	1,150,000	1,150,000	4,550,000
静岡	1,150,000	1,150,000	1,150,000	1,150,000	4,550,000
山梨	1,150,000	1,150,000	1,150,000	1,150,000	4,550,000
滋賀	1,150,000	1,150,000	1,150,000	1,150,000	4,550,000
岐阜	1,150,000	1,150,000	1,150,000	1,150,000	4,550,000
福井	1,150,000	1,150,000	1,150,000	1,150,000	4,550,000
青森	1,150,000	1,150,000	1,150,000	1,150,000	4,550,000
山形	1,150,000	1,150,000	1,150,000	1,150,000	4,550,000
秋田	1,150,000	1,150,000	1,150,000	1,150,000	4,550,000
福島	1,150,000	1,150,000	1,150,000	1,150,000	4,550,000
石川	1,150,000	1,150,000	1,150,000	1,150,000	4,550,000
富山	1,150,000	1,150,000	1,150,000	1,150,000	4,550,000
鳥取	1,150,000	1,150,000	1,150,000	1,150,000	4,550,000
島根	1,150,000	1,150,000	1,150,000	1,150,000	4,550,000
岡山	1,150,000	1,150,000	1,150,000	1,150,000	4,550,000
広島	1,150,000	1,150,000	1,150,000	1,150,000	4,550,000
山口	1,150,000	1,150,000	1,150,000	1,150,000	4,550,000
徳島	1,150,000	1,150,000	1,150,000	1,150,000	4,550,000
愛媛	1,150,000	1,150,000	1,150,000	1,150,000	4,550,000
高知	1,150,000	1,150,000	1,150,000	1,150,000	4,550,000
福岡	1,150,000	1,150,000	1,150,000	1,150,000	4,550,000
大分	1,150,000	1,150,000	1,150,000	1,150,000	4,550,000
佐賀	1,150,000	1,150,000	1,150,000	1,150,000	4,550,000
熊本	1,150,000	1,150,000	1,150,000	1,150,000	4,550,000
鹿兒島	1,150,000	1,150,000	1,150,000	1,150,000	4,550,000
宮崎	1,150,000	1,150,000	1,150,000	1,150,000	4,550,000
鹿児島	1,150,000	1,150,000	1,150,000	1,150,000	4,550,000
沖縄	1,150,000	1,150,000	1,150,000	1,150,000	4,550,000
合計	1,150,000	1,150,000	1,150,000	1,150,000	4,550,000

一本表ニ掲クル所ノ概算額ハ退隱料ヲ受クヘキ吏員ノ總數中ニ於テ一ケ年一割ノ退隱者アルモノト見做シ此人員ニ退隱料ノ平均額ヲ乗シタルモノトス
 一本表ニ掲クル所ノ金員ハ圓位ニ止ムルヲ以テ本則ト爲スト雖モ圓位以下ノ數ヲ用ヒサレハ他ノ歩合ヲ算出スルヲ得サルモノニ限り厘位マテヲ掲載ス

町村長以下旅費假定額及役場費假定額概算表

府	町村長以下旅費假定額	町村役場費假定額
東京	一四〇・五〇	一四〇・五〇
京都	八三・〇〇	八三・〇〇
大阪	二〇八・三五三	二〇八・三五三
奈良	五〇・二六八	五〇・二六八
兵庫	七〇・四〇六	七〇・四〇六
神戶	五〇・八〇〇	五〇・八〇〇
長崎	一四八・三〇七	一四八・三〇七
新潟	一〇三・八七六	一〇三・八七六
群馬	五四・八四六	五四・八四六
千代田	九八・〇三七	九八・〇三七
茨城	八一・八一九	八一・八一九
栃木	五〇・八一九	五〇・八一九
三浦	八二・四七六	八二・四七六
愛知	六三・四一四	六三・四一四
静岡	四五・七一三	四五・七一三
山梨	一〇六・四五九	一〇六・四五九
滋賀	九四・九五八	九四・九五八
岐阜	一〇五・二五六	一〇五・二五六
長野	四八・一八四	四八・一八四
宮城	一〇六・三三七	一〇六・三三七
福島	五三・六三〇	五三・六三〇
岩手	五二・五九六	五二・五九六
青森	八四・八九九	八四・八九九
山形	四一・八七〇	四一・八七〇
秋田	三三・九六六	三三・九六六
福井	五三・二八九	五三・二八九
石川	四九・二〇二	四九・二〇二
富山	五八・五三四	五八・五三四
島根	八三・四七五	八三・四七五
鳥取	七九・七九四	七九・七九四
岡山	六八・一一〇	六八・一一〇
広島	四九・八一七	四九・八一七
山口	四一・三〇〇	四一・三〇〇
徳島	一一〇・五三三	一一〇・五三三
愛媛	二七・八一四	二七・八一四
高松	七五・七六四	七五・七六四
福岡	三八・四一二	三八・四一二
大分	三四・九九二	三四・九九二
佐賀	二四・八四六	二四・八四六
熊本	三〇・二九五	三〇・二九五
宮崎	二六・二六四	二六・二六四
鹿児島	二八・九〇七	二八・九〇七
鹿兒	二六・一三九	二六・一三九
計	二六・一三九	二六・一三九

總計比較表

府	町村長報	現在戸長	比較増減	助役及以下報	現在書記生	比較増減	町村役場	現在戸長	比較増減	合	比較増減
縣	酬給料	給料		長以下給料	給料及戸長以下給料		費假定額	役場費		計	
東京	1,000,000	1,000,000	0	1,000,000	1,000,000	0	1,000,000	1,000,000	0	1,000,000	0
京都	1,000,000	1,000,000	0	1,000,000	1,000,000	0	1,000,000	1,000,000	0	1,000,000	0
大阪	1,000,000	1,000,000	0	1,000,000	1,000,000	0	1,000,000	1,000,000	0	1,000,000	0
神奈川	1,000,000	1,000,000	0	1,000,000	1,000,000	0	1,000,000	1,000,000	0	1,000,000	0
兵庫	1,000,000	1,000,000	0	1,000,000	1,000,000	0	1,000,000	1,000,000	0	1,000,000	0
長門	1,000,000	1,000,000	0	1,000,000	1,000,000	0	1,000,000	1,000,000	0	1,000,000	0
新潟	1,000,000	1,000,000	0	1,000,000	1,000,000	0	1,000,000	1,000,000	0	1,000,000	0
埼玉	1,000,000	1,000,000	0	1,000,000	1,000,000	0	1,000,000	1,000,000	0	1,000,000	0
群馬	1,000,000	1,000,000	0	1,000,000	1,000,000	0	1,000,000	1,000,000	0	1,000,000	0
千葉	1,000,000	1,000,000	0	1,000,000	1,000,000	0	1,000,000	1,000,000	0	1,000,000	0
茨城	1,000,000	1,000,000	0	1,000,000	1,000,000	0	1,000,000	1,000,000	0	1,000,000	0
栃木	1,000,000	1,000,000	0	1,000,000	1,000,000	0	1,000,000	1,000,000	0	1,000,000	0
三浦	1,000,000	1,000,000	0	1,000,000	1,000,000	0	1,000,000	1,000,000	0	1,000,000	0
愛知	1,000,000	1,000,000	0	1,000,000	1,000,000	0	1,000,000	1,000,000	0	1,000,000	0
静岡	1,000,000	1,000,000	0	1,000,000	1,000,000	0	1,000,000	1,000,000	0	1,000,000	0
山梨	1,000,000	1,000,000	0	1,000,000	1,000,000	0	1,000,000	1,000,000	0	1,000,000	0
滋賀	1,000,000	1,000,000	0	1,000,000	1,000,000	0	1,000,000	1,000,000	0	1,000,000	0
岐阜	1,000,000	1,000,000	0	1,000,000	1,000,000	0	1,000,000	1,000,000	0	1,000,000	0
福井	1,000,000	1,000,000	0	1,000,000	1,000,000	0	1,000,000	1,000,000	0	1,000,000	0
宮城	1,000,000	1,000,000	0	1,000,000	1,000,000	0	1,000,000	1,000,000	0	1,000,000	0
長野	1,000,000	1,000,000	0	1,000,000	1,000,000	0	1,000,000	1,000,000	0	1,000,000	0
山梨	1,000,000	1,000,000	0	1,000,000	1,000,000	0	1,000,000	1,000,000	0	1,000,000	0
青森	1,000,000	1,000,000	0	1,000,000	1,000,000	0	1,000,000	1,000,000	0	1,000,000	0
山形	1,000,000	1,000,000	0	1,000,000	1,000,000	0	1,000,000	1,000,000	0	1,000,000	0
秋田	1,000,000	1,000,000	0	1,000,000	1,000,000	0	1,000,000	1,000,000	0	1,000,000	0
福井	1,000,000	1,000,000	0	1,000,000	1,000,000	0	1,000,000	1,000,000	0	1,000,000	0
石川	1,000,000	1,000,000	0	1,000,000	1,000,000	0	1,000,000	1,000,000	0	1,000,000	0
富山	1,000,000	1,000,000	0	1,000,000	1,000,000	0	1,000,000	1,000,000	0	1,000,000	0
鳥取	1,000,000	1,000,000	0	1,000,000	1,000,000	0	1,000,000	1,000,000	0	1,000,000	0
島根	1,000,000	1,000,000	0	1,000,000	1,000,000	0	1,000,000	1,000,000	0	1,000,000	0
岡山	1,000,000	1,000,000	0	1,000,000	1,000,000	0	1,000,000	1,000,000	0	1,000,000	0
広島	1,000,000	1,000,000	0	1,000,000	1,000,000	0	1,000,000	1,000,000	0	1,000,000	0
山口	1,000,000	1,000,000	0	1,000,000	1,000,000	0	1,000,000	1,000,000	0	1,000,000	0
和歌山	1,000,000	1,000,000	0	1,000,000	1,000,000	0	1,000,000	1,000,000	0	1,000,000	0
徳島	1,000,000	1,000,000	0	1,000,000	1,000,000	0	1,000,000	1,000,000	0	1,000,000	0
愛媛	1,000,000	1,000,000	0	1,000,000	1,000,000	0	1,000,000	1,000,000	0	1,000,000	0
高知	1,000,000	1,000,000	0	1,000,000	1,000,000	0	1,000,000	1,000,000	0	1,000,000	0
福岡	1,000,000	1,000,000	0	1,000,000	1,000,000	0	1,000,000	1,000,000	0	1,000,000	0
大分	1,000,000	1,000,000	0	1,000,000	1,000,000	0	1,000,000	1,000,000	0	1,000,000	0
佐賀	1,000,000	1,000,000	0	1,000,000	1,000,000	0	1,000,000	1,000,000	0	1,000,000	0
熊本	1,000,000	1,000,000	0	1,000,000	1,000,000	0	1,000,000	1,000,000	0	1,000,000	0
鹿島	1,000,000	1,000,000	0	1,000,000	1,000,000	0	1,000,000	1,000,000	0	1,000,000	0
總計	1,000,000	1,000,000	0	1,000,000	1,000,000	0	1,000,000	1,000,000	0	1,000,000	0

一本表ニ於テ町村長報酬給料ト現在戸長ノ給料ト町村役場費假定額ト現在戸長役場費トヲ比較スレモ其他ノ費額ハ地方税豫算ニ掲クル所多クハ内譯明ナラサルヲ以テ各別ニ比較ヲナス能ハス因テ是等ノ分ヲ合計シ以テ比較ス

附 屬 表

府	縣	協議費ヲ以町村總代組長世話掛等給料及戸長役場費ニ支辨セシ金額
東京	都	一六八、一五八
東京	京	一一、六四二、五二六
神奈川	川	二二、一七八、八一
神奈川	阪	七〇、五三八、一七
兵庫	庫	五、九七四、六三三
兵庫	車	一、三六二、二二
新長	崎	二、一八一、四六三
新長	玉	四、三六七、五一六
群馬	馬	三、七〇〇、八九〇
群馬	葉	三、八九三、七七四
茨城	城	二、二五八、一六六
茨城	木	二、五〇〇、八〇〇
三	重	一、二六七、四八六
三	木	八、二二四、六六〇
愛知	岡	八、六九〇、七九三
愛知	知	八、三五五、一八
靜岡	梨	七、七三四、六八二
靜岡	岡	一一、四三三、三二二
長崎	野	二、二〇九、七四七
長崎	賀	四、七六二、五一
宮崎	城	五、五四一、三〇〇
宮崎	島	二、五九二、二九八
福	手	七、九八五、一九六
福	森	一一、二六七、四八六
山	形	二、九二二、九九三
山	田	三、六五三、五六八
秋	井	七、五六五、九七〇
秋	川	八、九九〇、七五五
石	山	一、五二七、四七〇
石	取	七、七五八、五五五
富	島	八、七六二、八九二
富	根	八、九六二、九五
岡	山	五、八九〇、六六九
廣	口	四、〇九二、三七
廣	島	三、二七七、八九三
和	歌	一一、二四一、二四七
和	山	六、〇九〇、二八〇
愛	媛	一〇、五〇四、二五
愛	知	二、三九〇、〇四三
高	岡	一〇、〇九五、五六
高	分	七、二七四、八四二
大	賀	八、四九八、三九二
大	木	六、八〇五、九三四
熊	崎	四、八四五、〇一八
宮	島	四、八四五、〇一八
鹿	計	四、八四五、〇一八

一 本表ハ明治十九年度ニ於テ協議費ノ名義ヲ以テ町村總代等ノ給料及戸長役場費ニ支辨シタルモノヲ掲クルモノトス

一 靜岡縣ハ豊田山名磐田三郡ノ調ヲ欠ク

一 京都新潟愛知靜岡宮城岩手富山岡山和歌山愛媛高知ノ一府十縣ハ協議費ノ内譯ヲ欠クヲ以テ總計ノ歩合ヲ以テ算出シタルモノヲ掲ク

一 三重縣ハ調査未済山形縣ハ協議費ノ名義ヲ以テ町村總代等ノ給料及戸長役場費ニ支辨シタルコトナシト云フト雖モ姑ク總計ノ平均數ヲ採リテ假リニ之ヲ填ム