

114
A1600
2

明治十一年七月廿七日



十一年度

豫算及現收支差引表

會計檢査院

受取
郵便
寄附
金

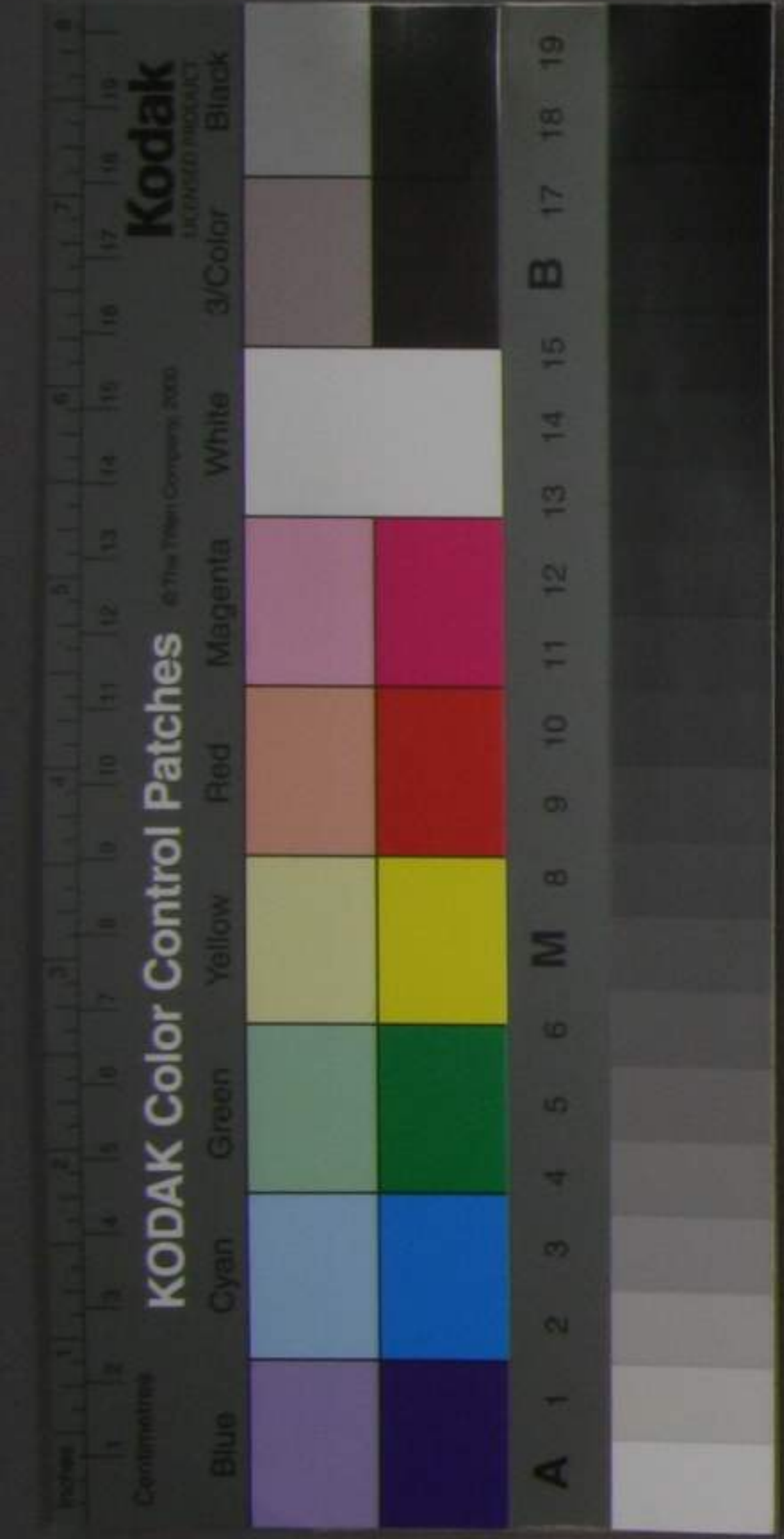

摘要	歳入		歳出		歳入・出 差額			
	圓	錢	圓	錢	歳入 / 多々高		歳出 / 多々高	
現收支高	1,000	00	1,000	00				
收支未済高	1,000	00	1,000	00				
現金出	1,000	00	1,000	00				

摘要	現豫算高		支出高		支出未済高	
	圓	錢	圓	錢	圓	錢
豫備	1,000	00	1,000	00	1,000	00
府縣補充	1,000	00	1,000	00	1,000	00
神社補充	1,000	00	1,000	00	1,000	00
土木補充	1,000	00	1,000	00	1,000	00
現金出	1,000	00	1,000	00	1,000	00

預算及現

收入差引表

摘要	預算高		增	減	現預算高		現納入高		未納高	
	圓	錢			圓	錢	圓	錢	圓	錢
經常入										
海關稅	43,761,000		1,018,000		43,761,000		43,761,000			
地稅	11,700,000		11,700,000		11,700,000		11,700,000			
礦山稅	1,000,000		1,000,000		1,000,000		1,000,000			
北海道物產稅	1,000,000		1,000,000		1,000,000		1,000,000			
酒造稅			11,000,000		11,000,000		11,000,000			
營地營業稅			1,000,000		1,000,000		1,000,000			
烟草稅	11,000,000				11,000,000		11,000,000			
證券印紙諸稅	1,000,000				1,000,000		1,000,000			8,886,268.0
郵便稅	1,000,000				1,000,000		1,000,000			
訴訟印紙諸稅	1,000,000				1,000,000		1,000,000			
代言免許料	1,000,000				1,000,000		1,000,000			
船稅	1,000,000				1,000,000		1,000,000			
車稅	1,000,000				1,000,000		1,000,000			1,021,600.0
諸會社稅	1,000,000				1,000,000		1,000,000			
銃獵稅	1,000,000		1,000,000		1,000,000		1,000,000			
牛馬買賣免許稅	1,000,000				1,000,000		1,000,000			9,528,000.0
賣藥稅	1,000,000				1,000,000		1,000,000			8,906,470.0
度量衡稅	1,000,000				1,000,000		1,000,000			
版權免許料	1,000,000				1,000,000		1,000,000			
海外旅券其他免許手續料	1,000,000				1,000,000		1,000,000			1,000,000.0
酒類稅	1,000,000				1,000,000		1,000,000			
舊稅追納				1,000,000						
作業益金	1,000,000		1,000,000		1,000,000		1,000,000			
雜收入	1,000,000		1,000,000		1,000,000		1,000,000			
合計	11,000,000		11,000,000		11,000,000		11,000,000			
臨時入										
諸返納	1,000,000				1,000,000		1,000,000			
雜收入	1,000,000		1,000,000		1,000,000		1,000,000			
合計	1,000,000		1,000,000		1,000,000		1,000,000			
總計	12,000,000		12,000,000		12,000,000		12,000,000			
					假納金		1,000,000			
					總高圓		13,000,000			

昭和二十一年
財政部

豫 算 及 現

交 付 差 引 表

摘 要	豫 算 高		增		減	現 豫 算 高		現 交 付 高		交 付 未 濟 高	
	圓	錢 厘	圓	錢 厘		圓	錢 厘	圓	錢 厘	圓	錢 厘
經 常 歲 出											
國 債 償 還	1,000,000.00		1,000,000.00			1,000,000.00		1,000,000.00			
國 債 利 子	1,000,000.00		1,000,000.00			1,000,000.00		1,000,000.00			
帝 室 及 皇 族 費	1,000,000.00		1,000,000.00			1,000,000.00		1,000,000.00			
年 金 恩 給 社 寺 祿	1,000,000.00		1,000,000.00			1,000,000.00		1,000,000.00			
太 政 官	1,000,000.00		1,000,000.00			1,000,000.00		1,000,000.00			
外 務 省	1,000,000.00		1,000,000.00			1,000,000.00		1,000,000.00			
內 務 省	1,000,000.00		1,000,000.00			1,000,000.00		1,000,000.00			
大 藏 省	1,000,000.00		1,000,000.00			1,000,000.00		1,000,000.00			
陸 軍 省	1,000,000.00		1,000,000.00			1,000,000.00		1,000,000.00			
海 軍 省	1,000,000.00		1,000,000.00			1,000,000.00		1,000,000.00			
文 部 省	1,000,000.00		1,000,000.00			1,000,000.00		1,000,000.00			
農 商 務 省	1,000,000.00		1,000,000.00			1,000,000.00		1,000,000.00			
工 部 省	1,000,000.00		1,000,000.00			1,000,000.00		1,000,000.00			
司 法 省	1,000,000.00		1,000,000.00			1,000,000.00		1,000,000.00			
宮 內 省	1,000,000.00		1,000,000.00			1,000,000.00		1,000,000.00			
元 老 院	1,000,000.00		1,000,000.00			1,000,000.00		1,000,000.00			
開 拓 使	1,000,000.00		1,000,000.00			1,000,000.00		1,000,000.00			
外 國 公 館	1,000,000.00		1,000,000.00			1,000,000.00		1,000,000.00			
地 租 改 正 局	1,000,000.00		1,000,000.00			1,000,000.00		1,000,000.00			
驛 遞 局	1,000,000.00		1,000,000.00			1,000,000.00		1,000,000.00			
營 業 資 本 欠 領 補 填	1,000,000.00		1,000,000.00			1,000,000.00		1,000,000.00			
府 縣 費	1,000,000.00		1,000,000.00			1,000,000.00		1,000,000.00			
警 視 廳	1,000,000.00		1,000,000.00			1,000,000.00		1,000,000.00			
警 視 局	1,000,000.00		1,000,000.00			1,000,000.00		1,000,000.00			
府 縣 警 察 費	1,000,000.00		1,000,000.00			1,000,000.00		1,000,000.00			
神 社 費	1,000,000.00		1,000,000.00			1,000,000.00		1,000,000.00			
府 縣 營 繕 土 木 費	1,000,000.00		1,000,000.00			1,000,000.00		1,000,000.00			
救 荒 貯 蓄 補 助	1,000,000.00		1,000,000.00			1,000,000.00		1,000,000.00			
特 別 費	1,000,000.00		1,000,000.00			1,000,000.00		1,000,000.00			
臨 時 歲 出											
興 業 費	1,000,000.00		1,000,000.00			1,000,000.00		1,000,000.00			
雜 支 出	1,000,000.00		1,000,000.00			1,000,000.00		1,000,000.00			
常 備 費	1,000,000.00		1,000,000.00			1,000,000.00		1,000,000.00			
總 計 圓	10,000,000.00		10,000,000.00			10,000,000.00		10,000,000.00			

減 債 部 挿 入

總 計 圓

