

114
A1532
2

常用

九年度

限正十一
候審
贈

明治十一年十月一日計算表

出納科目	借	出納科目	貸
	千百拾萬千百拾圓拾錢		千百拾萬千百拾圓拾錢
現金	214,118,328	第一種稅	1,788,664,665
受入證書	0	第二種稅	441,221,648,885
皇室及皇族經費	824,500,000	第三種稅	406,261,496,8
官院省使館經費	26,049,984,947	官工取入	203,333,885,820
在外公館經費	3,812,816,554	稅外雜入	864,456,683
府縣經費	43,183,899,901	繰替入	650,324,424
神社經費	19,441,045,1	拂出證	380,934,6
舊警視廳經費	855,784,426		
警視局經費	398,454,532		
警察繕木費	444,402,289		
營繕木費	140,888,241		
諸雜貸出費	140,000,000,0		
貸入費	140,684,414,44		
繰替貸入金	20,418,440		
準備工繰	13,040,504,36		
	33,132,087,1		
	526,389,086,4		
	595,474,268,24		595,474,268,24



傳票課

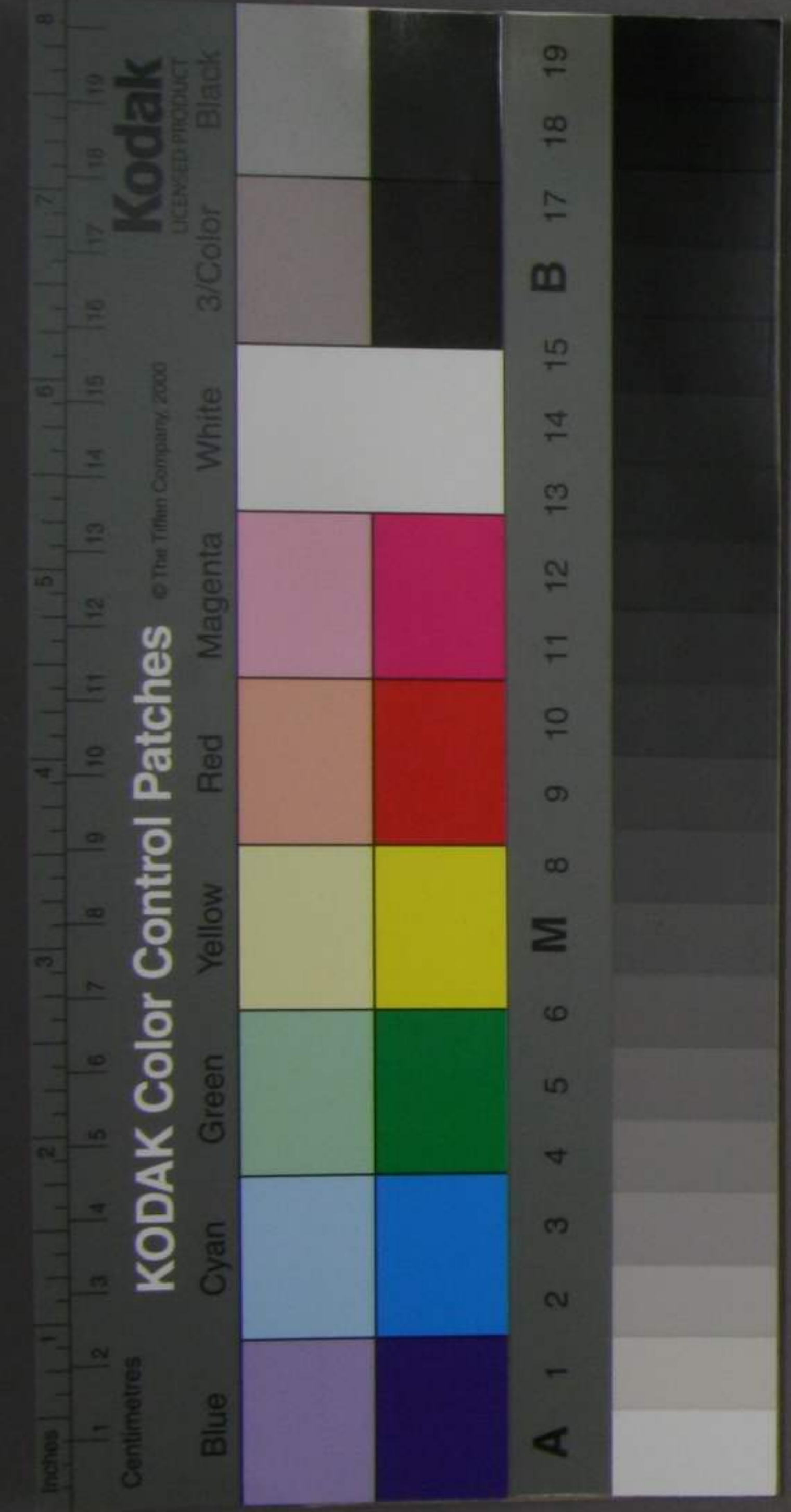

常用

十年度

明治二十一年十月廿六日計算表

大正十一年四月
候爵奇

出納科目	借			出納科目	貸		
	千	百	拾圓 拾錢 厘		千	百	拾圓 拾錢 厘
現金	7	162	10247	第一種稅	2	350	653551
受入證書	6	73	103405	第二種稅	3	929	4493753
皇室及皇族費	9	077	92340	第三種稅	3	950	734109
官院省使經費	1	0400	100950	官工收入	4	261	92143
在外公館經費	5	104	00000	稅外雜入	5	573	92005
府縣經費	4	430	007093	造幣局納入	0	120	35104
神社經費	1	705	96231	官有物所屬納入	2	746	7312
警視局經費	1	367	490036	諸返納	6	120	93104
造幣局經費			0	雜部收入			0
警察費	1	747	935543	繰替借入	6	420	0000
營繕費	5	924	36027	拂出證書	1	163	02230
土木費	1	415	032154				
諸雜出	1	706	50007				
貸費	1	132	626041				
雜部支出			495725250				
繰替貸			4097				
準備工繰入金			0				
			16201046000				
締高圓			479047443507	締高圓			479047443507

傳票課



常 用

十 一 年 度

明治十一年度
常用帳簿

明 治 十 一 年 十 月 廿 六 日 計 算 表

出 納 科 目	借				出 納 科 目	貸			
	千	百	十	圓		千	百	十	圓
現 金	3	7	1	1	第 一 種 稅	6	7	1	1
受 入 證 書	3	1	9	6	第 二 種 稅	1	2	9	0
帝 室 及 皇 族 費	3	1	2	6	第 三 種 稅	1	1	6	1
賞 典 及 諸 祿	3	2	1	8	作 業 益 金	9	9	0	0
官 省 院 使 局 經 費	1	1	1	8	官 有 物 所 屬 收 入	1	0	0	8
興 業 費	3	4	6	6	雜 部 收 入	3	0	5	2
營 業 資 欠 額 補 填 金	0	0	0	0	雜 部 換 借 書	3	6	2	0
府 縣 經 費	1	6	5	1	拂 出 證 書	1	4	9	1
警 察 費	1	0	6	5	諸 送 納	3	6	1	0
神 社 經 費	5	1	2	6		3	0	1	3
營 繕 費	5	0	0	0					
堤 防 費	1	9	5	0					
在 外 公 館 經 費	3	5	0	0					
雜 出	4	1	0	9					
雜 部 支 出	5	1	3	9					
準 備 挿 入 金	2	2	9	1					
	20	1	35	165					
				110					

總高圓 20,135,165.110

總高圓 20,135,165.110

傳 票 課

30 1 2 3 4 5 6 7 8 9 10 11 12 13 14 15 16 17 18 19 20 21 22 23 24 25 26 27 28 29 30 31

備 準

第九年度第貳類

明治十一年十月廿六日計算表

大正十一年四月
大隈侯爵郵寄附月

出納科目	借			出納科目	貸		
	千	百	圓		千	百	圓
現金	8897810			奉還諸祿	5266824867		
受入證書	5400947			貸金返納	724000659		
國債償還	5006487180			官有物所屬收入	1029262748		
造幣局經費	2600000			造幣局收入	816968806		
雜支出	296509165			贖及科金	129719606		
諸損	442522456			雜收入	335147991		
臨時貸出	3257159670			諸益	721270727		
				臨時借入	26219887		
				拂出證書	0		
絳高圓			9046926686	絳高圓			9046926686

傳 票 課

0 1 2 3 4 5 6 7 8 9 10 1 2 3 4 5 6 7 8 9 20 1 2 3 4 5 6 7 8 9 30 1

準 備

十 年 度 第 貳 類

大 正 十 一 年 四 月
大 隈 侯 爵 郵 寄 贈 月

明 治 十 一 年 十 月 廿 六 日 計 算 表

出 納 科 目	借	出 納 科 目	貸
	千 百 拾 萬 千 百 拾 圓 拾 錢 厘		千 百 拾 萬 千 百 拾 圓 拾 錢 厘
現 金	241421209	一 時 借 入	0
受 入 證 書	4216325	拂 出 證 書	0
內 外 國 債	14643126014	臨 時 借 入	15000000000
常 用 部	15000000000	常 用 積 貯 出	16201046000
一 時 貸 出	1251262452	新 設 幣 券 行	24000000000
紙 幣 公 債 部	24000000000		
締 高 圓 150201046000		締 高 圓 150201046000	

傳 票 課



大正十一年四月
大隈侯爵邸

借金減債

明治十一年十月廿六日計算表

出納科目	借				出納科目	貸			
	千	百	拾	圓		千	百	拾	圓
現金					基金	20000000000	0		
受入證書	10144909	40			常用十一年度ヨリ繰入	8891103483			
常用十一年度國債償還	800649400	0	0	0	借入		0		
運轉資本	200000000	0	0	0	拂出證書		0		
	562111666	4							
締高圓					締高圓				
28891103483					28891103483				

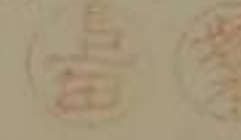
傳票課





準 備 金

大 正 十 一 年 四 月
大 隈 衛 郎

明 治 十 一 年 十 月 廿 六 日 計 算 表

出 納 科 目	千 百 拾 萬 千 百 拾 圓 拾 錢 厘				出 納 科 目	千 百 拾 萬 千 百 拾 圓 拾 錢 厘			
	千	百	拾	圓		千	百	拾	圓
現 金	136	03	08	644	基 金	31	35	13	88265
受 入 證 書				129042	入 入				0
國 債 局 運 轉 資 本	44	124	13	6822	入 入	24	26	14	4100
					借 出 證 書	5	19	18	183
總 高 圓					總 高 圓				
60810951538					60810951538				

傳 票 課



九州地方歸徒征討
明治十一年十月廿六日計算表

大正十一年十月廿六日計算表

科目	金額		科目	金額	
	圓	分		圓	分
現金	2,066,664	000	基金	112,000,000	000
貸入金	0		借入金	182,132,089	1
官省院使副使	29,131,000	184			
府縣使	2633,100	621			
合計	43,831,320	891	合計	43,831,320	891

各金庫及納
明治十一年十月廿六日現金在表

種類	東京		大阪		長崎		仙台		府縣		通計	
	圓	分	圓	分	圓	分	圓	分	圓	分	圓	分
金貨	9,004,610		12,519,900		0		0		0		24,996,460	
銀貨	11,648,060		29,322,260		1,400,000		0		0		42,370,320	
貿易銀	126,095,200		5,561,900		28,000		0		0		131,685,100	
新銅貨	136		22,004,400		0,130		0		0		22,004,666	
旧銅貨	5,490		26,504,854		0		0		0		32,000,344	
新紙幣	14,522,000,000		4,344,226,919		4,340,000,000		14,944,900		0		23,811,171,819	
金札	0		0		0		0		0		0	
銀札	8,829,121,139		19,560,004,425		11,000,000		11,800,000		0		39,389,125,564	
合計	29,111,821,000		110,528,505,005		4,991,694,000		22,800,000		0		145,432,040,564	

傳票課



帝 用

各 金 庫

明治十一年十月廿六日現金在商表

大正十一年十月廿六日
現金在商表

種類	東京		大阪		長崎		仙台		府縣		通計		
	圓	分	圓	分	圓	分	圓	分	圓	分	圓	分	
金貨	26,000	022	10,200	501	4,349	525	0	0	0	0	49,770	448	
貿易銀貨	112,414	341	159,529	360	19,269	000	0	0	0	0	291,195	701	
銀貨	9,979	224	11,522	104	6,805	252	56,836	691	0	0	31,190	271	
新銅貨	22,302	962	49,122	870	2,103	281	8,900	090	0	0	82,427	203	
旧銅貨	3,000	156	12	886	2,946	564	0	285	0	0	6,400	391	
新紙幣	18,508	554	46	102	4,037	723	302,667	462	266,378	117	0	3,447,338	748
金札	0	0	0	0	0	0	0	0	0	0	0	0	
銀行札	680,600	844	711,200	017	51,200	621	78	114	0	0	803,092	596	
總計	2,706,519	995	1,337,309	661	386,550	905	281,000	297	0	0	4,711,420	858	
送附金	60,375	316	0	0	0	0	0	0	681,353	274	741,748	590	
掛金	120,191	614	0	0	0	0	0	0	0	0	120,191	614	

傳 票 簿



準備

各金庫

明治十一年十月廿六日現金在表

大正十一年四月
大隈侯爵郵券

種類	東京		大阪		長崎		仙台		府縣		通計	
	圓	分	圓	分	圓	分	圓	分	圓	分	圓	分
金貨	100060	75780	126305	223	200000	0	0	0	0	101800	21011	
貿易預貸	22280	937	35934	011	0	0	0	0	0	44144	8967	
銀貨	343293	123	257370	792	0	0	0	0	0	298740	1915	
新鋼貨	7050	2113	2952	824	0153	0060	0	0	0	10761	050	
旧鋼貨	26856	4011	11630	4702	3331	11	0	0	0	111410	427	
新紙幣	103025	11020	12334	1920	12893	137	36330	77	0	103025	11020	
金札	0	0	0	0	0	0	0	0	0	0	0	
銀札	290925	7557	97006	010	92126	00	11361	378	0	30260	70547	
組計	239030	64043	34560	73193	13777	212	35702	515	0	24912	112063	
送證書	9419	410	0	0	0	0	0	0	0	9419	410	
掛紙證書	76833	21950	0	0	0	0	0	0	0	76833	21950	

傳票

