

114
A1532
1

常用

九年度

大正十一年四月
限保壽郵寄贈

明治十一年十月 計算表

出納科目	借	納科目	貸
	千 百 拾 萬 千 百 拾 圓 拾 錢 厘		千 百 拾 萬 千 百 拾 圓 拾 錢 厘
現金	141,267,260	第一種稅	19,000,644,665
受入證書	153,094,531	第二種稅	44,166,022,095
皇室及皇族經費	82,450,000	第三種稅	40,622,266,440
官院省使館經費	26,009,220,996	官工取入	20,343,860,220
在外公館經費	381,231,654	稅外雜入	8,630,286,960
府縣經費	431,421,4136	借入書	65,033,244,24
神社經費	19,436,1261	拂出	3,009,346
舊警視廳經費	856,304,126		
警視局經費	43,456,6806		
警察費	4,444,022,09		
營繕費	140,888,241		
土木費	140,000,000		
諸雜貸	1,696,244,0926		
貸出費	200,41,840		
線替貸入	123,640,6486		
準備工線	65,440,001		
	52,638,90,864		
	59,622,294,524		59,622,294,524



Handwritten red signature or stamp, possibly '高橋' (Takahashi).

傳票課 (Transmission Section)

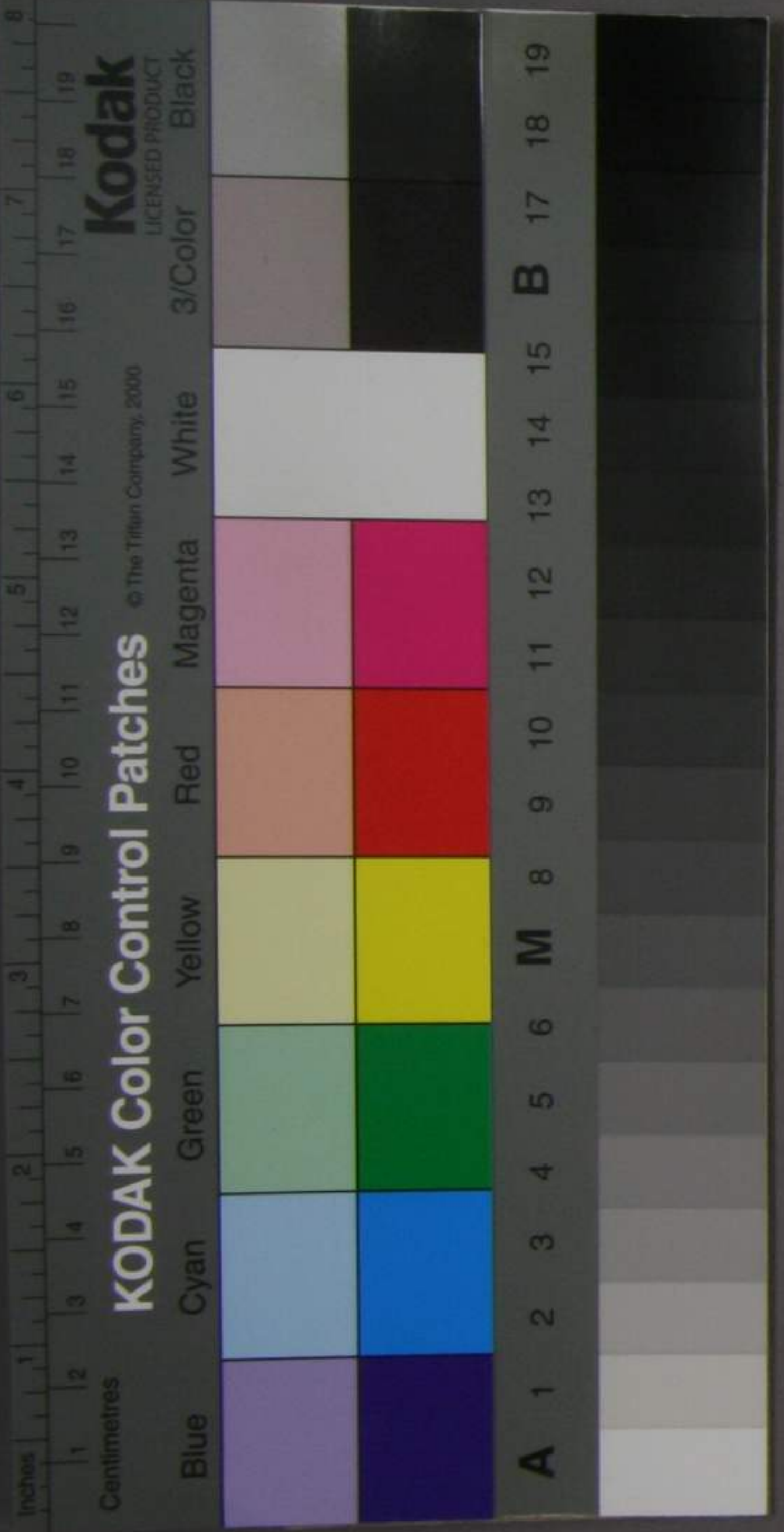

常用

十年度

大正十一年四月
大隈侯爵郵寄贈

明治十一年十月五日計算表

出納科目	借		出納科目	貸	
	千	百拾萬千		百拾圓	拾錢
現金	2	123913059	第一種稅	2	350653561
受入證書		704361721	第二種稅	3	9208485240
帝室及皇族費		907792340	第三種稅	3	073670742
官院省使經費	1	8491664535	官工收入	4	26192143
在外公館經費	5	18400000	稅外雜入	5	35692007
府縣經費	4	408714017	造幣局納入	8	12035104
神社經費	1	70532546	官有物所屬納入	2	63117856
警視局經費	1	361774036	諸返納	6	02273797
造幣局經費		0	繰替借入	9	65650609
警察費	1	747955543	拂出證書	1	10347901
營繕費	5	92436827			
土木	1	416032154			
諸雜出費	1	54709941			
貸費	1	122920200			
繰替貸金		467472610			
準備工繰入金		0			
雜支	1	477103540			
		4097			
締高圓		477146765990	締高圓		477146765990

傳票課
大隈侯爵郵寄贈



常用

十一年度

明治十一年度
常用

明治十一年十月五日計算表

出納科目	借				出納科目	貸					
	千	百	拾	圓		圓	拾	圓	圓		
現金	1190	169	51	6	第一種稅	1185	113	76	4		
受入證書	117	830	66	2	第二種稅	685	93	112	2		
皇室及皇族費	220	200	000	0	第三種稅	278	249	58	4		
官院省使經費	664	115	35	67	官工收入	0					
在外公館經費	200	000	000	0	稅外雜入	1	150	140			
府縣經費	1,195	018	000	0	造幣局納入	118	900	000	0		
神社經費	115	113	244	3	官有物所屬納入	105	695	1			
警視局經費	383	894	80	8	諸返納	130	63	15	2		
造幣局經費	0				繰替借入	9,000	000	000	0		
警察費	354	238	75	0	拂出證書	0					
營繕費	50	000	000	0	雜部取入	325	87	10	3		
土木費	185	000	000	0							
諸雜出	3,040	61	6								
貸費	115	039	22	2							
繰替借入金	0										
準備工繰入金	0										
御幸費	244	000	000	0							
雜部支出	36	161	88	7							
總高圓	105	475	52	17	6	總高圓	105	475	52	17	6

傳票課



備 準

類 貳 第 度 年 十

表 算 計 日 月 十 年 一 治 明

大正十一年四月
天保使館郵寄贈

出 納 科 目	借				出 納 科 目	貸			
	千	百	萬	千 百 拾 圓 拾 錢 厘		千	百	萬	千 百 拾 圓 拾 錢 厘
現 金				269,500.60	一 時 借 入				0
受 入 證 書				421,663.25	拂 出 證 書				0
內 外 國 債				146,945,275.42	臨 時 借 入				150,000,000.00
常 用 部				15,000,000.00	常 用 十 年 變 債 出				149,491,835.40
紙 幣 公 債 部				240,000,000.00	新 紙 幣 發 行				240,000,000.00
總 高 圓				576,949,835.40	總 高 圓				576,949,835.40

傳 票 課



準備

名金庫

明治十一年十月五日現金在表

大正十一年四月
大塚信託所寄附

種類	東京		大阪		長崎		仙台		府縣		通計	
	円	分	円	分	円	分	円	分	円	分	円	分
金貨	10006075	420	13464990	4	200000	0	0	0	0	10110725	692	
貿易銀貨	27415010	7	2057119	150	0	0	0	0	0	4798976	37	
銀貨	3432931	23	2316299	62	0	0	0	0	0	2690793	05	
新銅貨	115000	13	401170	52	0	153	0060	0	0	1806260	70	
旧銅貨	6355640	11	3270470	2	23531	4	0	0	0	3983011	027	
新紙幣	111731100	14	2606211	220	156551	657	333300	77	0	11611153	962	
金札	0		9107	9	0	0	0	0	0	9107	9	
銀行札	3717606	119	3261369	0	378690	0	1136437	0	0	3765371	067	
總計	26741937	655	3133450	657	1607741	04	353025	15	0	3974036	633	
貸入金	63324	19	0		0		0		0	63324	19	
掛出金	971163	105	0		0		0		0	971163	105	

傳票課

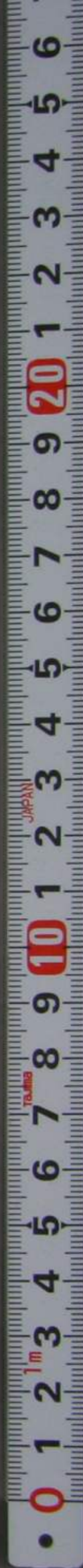

常用

市金庫

明治十一年十月五日現金在商表

明治十一年四月
 大阪府郵寄贈

種類	東京		大阪		長崎		仙台		府縣		區計	
	円	分	円	分	円	分	円	分	円	分	円	分
金貨	10637	682	47998	047	45497	725	0	0	0	0	63185	448
貿易銀貨	37744	701	121531	000	13319	000	0	0	0	0	172594	701
銀貨	6418	202	11076	326	38052	252	5683	691	0	0	26983	471
新銅貨	22302	621	49122	321	21032	281	10750	090	0	0	84478	313
旧銅貨	3432	797	1288	6	2906	564	020	5	0	0	6392	532
新紙幣	15556	08049	43760	5398	20646	3031	30910	450	0	0	22705	86958
金札	0		0		0		0		0	0	0	
銀行札	16641	204	117948	505	87415	006	46158	14	0	0	226620	529
總計	116577	85286	785294	8774	360601	859	52160	330	0	0	285084	1952
送込證書	173121	300	0		0		0		90187	2289	107499	3589
掛出證書	114157	277	0		0		0		0		114157	277

傳票課

