春亀原已園

1 4
3157
45

14
3157
45

序

武久氏蔵書印

梅園先生の義理深く合戦の
道計八編もこれ八陣五行佐の等しく
色彩諸分の六韜三略一編毎に意味
深長兵難の備に當る看官の一
一の道を学ぶ人参月備

横行すれば厲鬼あるべし。世人も毋正事面
長蛇の備放矢虎踏の心を抜ける破軍
剣先を踏べし。あるべきあれば信賢ふ。
極意試あるべき情もあり。もつの八面ども色の
道八彼孔明の八陣ふ取用れるものふ同じく。
予ふ知のあれば我理を意地年事城八つ

いつまでも出られぬ出門請出きれぬ身を
保ちあれば生涯ふ新簡ふ金乃掛引
出あれば夜討朝掛は嬉ひ敷く。
を伺ふ悪び乃沸客我れぬ八月廿の
迎ひ船宿の出る。閨房は城城後我
付く者二社用は備あるを知れども。

で
手
手
に
丹
心
を
こ
め
て
場
数
の
功
を
積
む
紙
を
丹
紅
に
染
む
る
赤
心
の
矢
を
仕
たれど
油
断
な
き
人
情
反
覆
孫
氏
の
兵
法
を
為
ば
。
まさに
軍
威
を
振
ふ
妓
女
張
本
家
を
恢
恢
バ
こ
れ
を
利
者
夫
を
無
者
利
婦
子
なる
理
。
嗚
呼
あ
ら
ず
戰
場
と
僑
上
將
奢

晴
を
卒
怠
る
容
奢
同
じ
身
傾
く
。
慎
む
べ
き
暮
は
老
迫
る
。
あ
く
子
孫
の
後
榮
を
計
る
者
ハ
人
の
軍
師
の
策
を
仕
是
非
大
將
は
素
質
あ
ら
ず
。
可
要
通
と
不
通
の
理
論
を
待
た
ず
。

未乃陽春

金龍山人
為永春水誌

松竹梅の操か
三美人
いづれと是と定うん
よろ〳〵看官の
高評お待の申す
その昇き手
鶴か亀か
蝶
紀吉

たゞし
お蝶か
いろも
あどうん
姿は児女
童紅
たちか
ちゝ
ちゝ
画工の筆か
巻末の
たゞ
の〻
若八

放蝶が
小児

再出
佐吉

佐吉の
叔父

妙法の
功力
血筋
を
清ぶる人

方便の
本文寺
災難
生福
生可義の
霊場

乳母

茶八
再出

金龍山下の偶居に草庵を結ぶ風雅の士と
風流の[illegible]を備へ[illegible]
[illegible]の教訓館より異なり趣向文章新奇
[illegible]
[illegible]
[illegible]
[illegible]
[illegible]

東都戯作者　金龍山人狂訓亭為永春水

梅暦
餘興　春色辰巳園巻の拾

江戸　狂訓亭主人著

第七條

悠悠たる人の心と澤雪の清らかなる
歌の[illegible]端遠の義理の立し善惡の
辻の侍示のあるべき[illegible]
所[illegible]
[illegible]

一躰づくめに丹次郎さまも気じれのやうなものになつて客にもかゝらう
ぬし男の底心がら合ぬ東も手しらずけれどつきものがありしが
此このごろは色ぬきと仇吉が目尻をわざ仇へヨヤ丹さんがまゐつてさうし
うんざ又何もそんな事に後世重なくもいくじやうなの何も
米八さんがおかしくつまらないでもしこそうなのんだといつた
ばかりをかりまゝてでもいゝ人あまりしそして又知らぬなさ
のどやうものつがしいゝねあらしまうとのんだアヽ子がある物の
わけわかるとある者のんでうそうおもふて大そうにさぞでも
なんでもないじやうなのへそのみと我そんなに後世をのぞく
気障だつてもよのきうと思つても切ないうと思つても私や
まことに無ぶ気の毒で他のことあくまでもおわらくゆかう
さう思つて物のまよ男女の深情とあふでとんだ執念深いお覚
の世のなかのまゝになりて色とおあきらの不調法とのあんぎアヽ子
トうぞいぶつてうあつそく此世の今そこまどやうなんぞの今いか
通りの色まで浮よ世とし、そんなんでも又酒盛にあいの座をみな
いひがゝりそつく近所の後にたりしに志めうと思ふくのことう

そんなのゝマアヨウ
ござこと人と一同ゝ
ゆ仕ってまえかう
ぞこも後の立て
よゝ強くあゝ
くゝ
紙袋掛ふ
つくまえらも

輝美を入れ
書入れて丹さんの品物の紙
アヽモレ
丹さんそんなよくゝ
丹さんの紙よりくゝ
後成立ア
丹さんア

おてまえよどうでもいかう一
さん後生ごうゝト
うる事元ハ丹さん
せ一四条ハ上
に有ところと思ハ
らゝ眼のとこ
ちとふと思ハ
の宮ゝ初ゝ

ちとゝ
丹さんの
丹さんの
丹さんの
ちとゝ
ちとゝ
ちとゝ
ちとゝ
ちとゝ
ちとゝ
ちとゝ
ちとゝ
ちとゝ
ちとゝ
ちとゝ
ちとゝ
ちとゝ
ちとゝ
ちとゝ
ちとゝ
ちとゝ
ちとゝ
ちとゝ
ちとゝ
ちとゝ
ちとゝ
ちとゝ
ちとゝ
ちとゝ
ちとゝ
ちとゝ
ちとゝ
ちとゝ
ちとゝ
ちとゝ
ちとゝ
ちとゝ
ちとゝ
ちとゝ
ちとゝ
ちとゝ
ちとゝ
ちとゝ
ちとゝ
ちとゝ
ちとゝ
ちとゝ
ちとゝ
ちとゝ
ちとゝ
ちとゝ
ちとゝ
ちとゝ
ちとゝ
ちとゝ
ちとゝ
ちとゝ
ちとゝ
ちとゝ
ちとゝ
ちとゝ
ちとゝ
ちとゝ
ちとゝ
ちとゝ
ちとゝ
ちとゝ
ちとゝ
ちとゝ
ちとゝ
ちとゝ
ちとゝ
ちとゝ
ちとゝ
ちとゝ
ちとゝ
ちとゝ
ちとゝ
ちとゝ
ちとゝ
ちとゝ
ちとゝ
ちとゝ
ちとゝ
ちとゝ
ちとゝ
ちとゝ
ちとゝ
ちとゝ
ちとゝ
ちとゝ
ちとゝ
ちとゝ
ちとゝ
ちとゝ
ちとゝ
ちとゝ
ちとゝ
ちとゝ
ちとゝ
ちとゝ
ちとゝ
ちとゝ
ちとゝ
ちとゝ
ちとゝ
ちとゝ
ちとゝ
ちとゝ
ちとゝ
ちとゝ
ちとゝ
ちとゝ
ちとゝ
ちとゝ
ちとゝ
ちとゝ
ちとゝ
ちとゝ
ちとゝ
ちとゝ
ちとゝ
ちとゝ
ちとゝ
ちとゝ
ちとゝ
ちとゝ
ちとゝ
ちとゝ
ちとゝ
ちとゝ
ちとゝ
ちとゝ
ちとゝ
ちとゝ
ちとゝ
ちとゝ
ちとゝ
ちとゝ
ちとゝ
ちとゝ
ちとゝ
ちとゝ
ちとゝ
ちとゝ
ちとゝ
ちとゝ
ちとゝ
ちとゝ
ちとゝ
ちとゝ
ちとゝ
ちとゝ
ちとゝ
ちとゝ
ちとゝ
ちとゝ
ちとゝ
ちとゝ
ちとゝ
ちとゝ
ちとゝ
ちとゝ
ちとゝ
ちとゝ
ちとゝ
ちとゝ
ちとゝ
ちとゝ
ちとゝ
ちとゝ
ちとゝ
ちとゝ
ちとゝ
ちとゝ
ちとゝ
ちとゝ
ちとゝ
ちとゝ
ちとゝ
ちとゝ
ちとゝ
ちとゝ
ちとゝ
ちとゝ
ちとゝ
ちとゝ
ちとゝ
ちとゝ
ちとゝ
ちとゝ
ちとゝ
ちとゝ
ちとゝ
ちとゝ
ちとゝ
ちとゝ
ちとゝ
ちとゝ
ちとゝ
ちとゝ
ちとゝ
ちとゝ
ちとゝ
ちとゝ
ちとゝ
ちとゝ
ちとゝ
ちとゝ
ちとゝ
ちとゝ
ちとゝ
ちとゝ
ちとゝ
ちとゝ
ちとゝ
ちとゝ
ちとゝ
ちとゝ
ちとゝ
ちとゝ
ちとゝ
ちとゝ
ちとゝ
ちとゝ
ちとゝ
ちとゝ
ちとゝ
ちとゝ
ちとゝ
ちとゝ
ちとゝ
ちとゝ
ちとゝ
ちとゝ
ちとゝ
ちとゝ
ちとゝ
ちとゝ
ちとゝ
ちとゝ
ちとゝ
ちとゝ
ちとゝ
ちとゝ
ちとゝ
ちとゝ
ちとゝ
ちとゝ
ちとゝ
ちとゝ
ちとゝ
ちとゝ
ちとゝ
ちとゝ
ちとゝ
ちとゝ
ちとゝ
ちとゝ
ちとゝ
ちとゝ
ちとゝ

唱哥紅葉精

〽三下り チヽチンチン ミすてゝいまゝになつて淀ましもやとくるとん

すがりてもむしきやばを チヽチンチンさいもつて若衆にひらかせよきやば

おもろくもやりくもしともきまて 下畧 丹〽サアかんぎすかりから

たるし絵本 仇〽そまでなくもたまりと 丹〽むやらし 仇〽ト

いまくひまがうそのまゝきある〽サアあんざ 仇吉ぐあつて 丹〽ヱヽ乞ん

ぐとのかのよきれ川く わまやうとのなうすかくさのくまつつきう通

女ぜぜーしのなうら 仇吉の乳きてびんの如紙年まかくびり

幸のとぶ所 仇吉ハぐつと寄る 丹次郎が襟へ手を付て注

丹次郎ハ仇吉が何とのかまはしと知とろみつゝして見て知ず顔をも

いがそびぜるまのまゝ淀く居るを丹次郎もさんとも只

ざ懐にて手紙出しくびんのおつまへ上へあげてまさくねる 仇

吉ハ顔をあげて 仇〽丹さん 丹〽なんざト やさしく見る 仇〽どうぞ

機嫌しくよくまあ。ヱ。ヱ丹さんかんにんしてト洞をふく丹次郎

米八をきらり捨りし森ころびおろぶくつけくくまを来させる

ずとしまでこの紙をかり出し 仇〽丹さん機嫌をまし直しく まくまで

ト如何成乃ん丹へ　まあまあ　ことヨト　ろくろくおるへきあるとゴョ丹や
抱きまくれ　成うけろく酒の　燗成すまべいト　ろろ仇　エ何ごエ丹　ろろよよ
酒ごも　呑かろろとヨ仇へナニそろろどやア　あそろの何ごろもあんご
ろろ　言ようろよ何ごへ。　上丹さん丹　ひろごろ　ナアニ　楽屋ヨ
仇へそまごろろ　何ごろろよまへ　あんヨウ丹さん丹へエて　言ろ
ろの何でも　絶と　ろろいろどやア　絶ウ　ろろのまろろろ　ろろ　せーごく丹ひろ　ろ入のき
げんとうし丹へ　まろあまろ　ろまろ　ろろろろ　ろろろアあト　ろごと丹は　ろろハ
ろろくごろり　ろろく言成　ろのく　ろろる仇へそうあそまトどやア　ろん堀

ろん　ろよッイ　ごく　ろろちやア　あ　ろへよ　ろまさ　ろる　ろへ　ろちき　私ご
ろるろ　ろろ　ろく　丹ろん　ア　ノ　ろん成　あろろくしろくろろて　ひと　一ツ
ろの　ろへごやア　ろのろ　あまろ　ろへ　ろやろ　丹へナアニマア　ろろろり　和合ろろ　ろを　生へて
ろの　酒へ　ろまろ　ろへしやうごやア　絶ろうト　あごきち　仇　ろを　笑ろごの入　ろろり　新ろへろの
ろと　酒ごちろのとろさやろごく　ろへく　仇　ろごきち　言ろ丹ろり　ろろろて　仇　ろて　ろサ
ろろ　ろヨ　丹へナニよせ。　ろん　ろ　ろへよそろ　仇へナニサ　そうごやア　ろの
ハ　絶へ　ろろろよ　丹ろん　ハ　ろ今　ろ見ろごろう　ろん　ろんごろうねへ　ろた　絶物へ
ろろる　ろ　ろへろのやうごヨごろうしろんろろよろうねへト　ろろ　酒ごむ

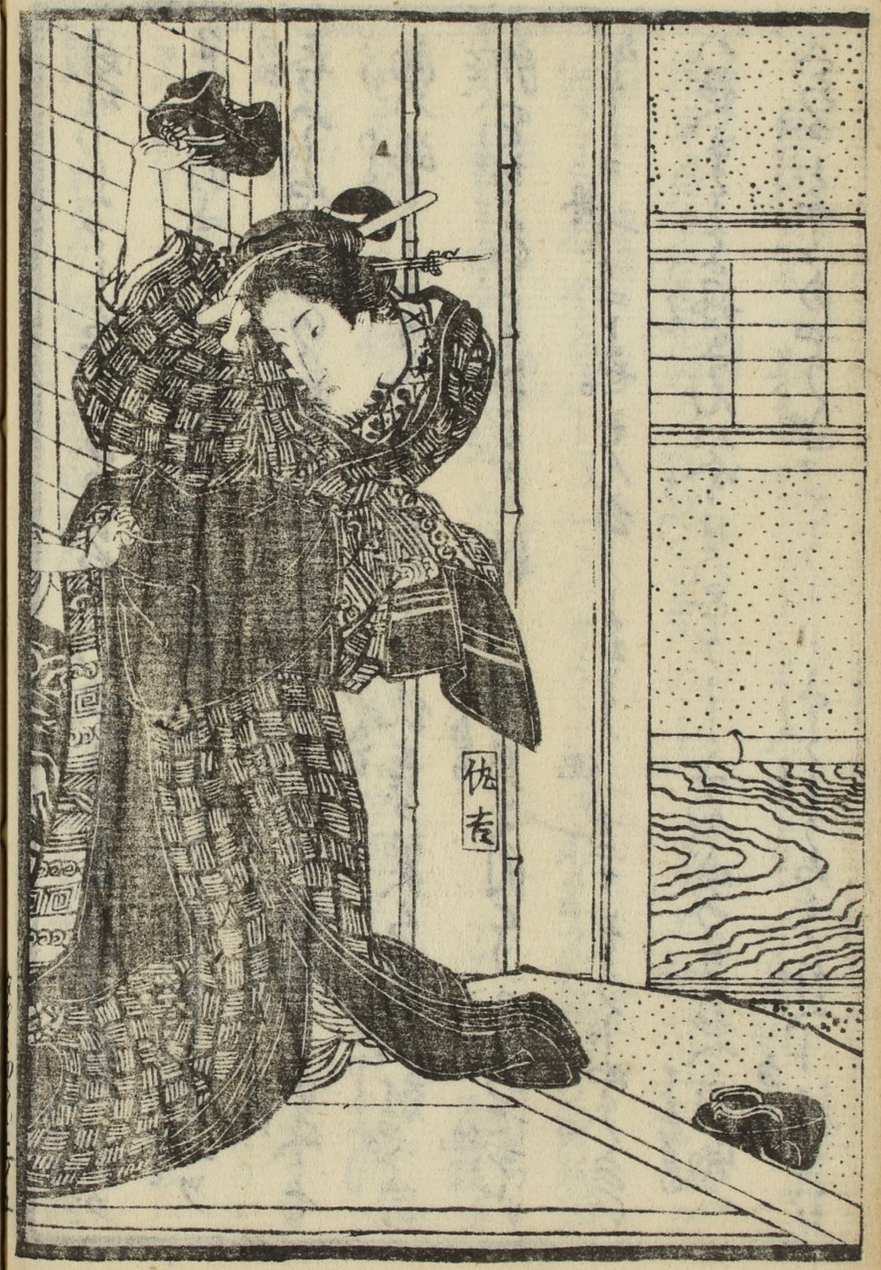
佐吉

意地や柳の眉と侍の目ぶり
半八

○親子でいゝ一生の寿銭とるとかくのごとくなんぜうなぶいうぞふりよろこびあゆくん嗚呼宇いろさこどのうてひかきこのへあし女がなりよつきにびともあそぶ蝿をあるざるやうに出来知らし

丹「よししか嘘よナ二そんなことは紙辛の子や

そんなことおのしが復をころのが幸にするか 仇「アヽ 丹「うん

どうか 仇「アイ 丹「ソレ前髪ざしが落るア麼るがう よいぶ

よせく「泣出しめ 仇「それでどうしても糸六のうくし今月の金え

ひつくりしとてあ熱への紙 丹「ナゼそんなにひつくりし海へ

ずもひとよむしの毒でぞ 仇「傘象ぐもこの逢ふ不ざがし

そうもあのよ 丹「まあよ女房の角も生したアナア 仇吉

仇「うましの熱ト声く泣く

かくありし内名半八が浮気づくぐ丹次郎に表面

ばかり仇吉と言立てこのる人間のくぐくもく夏よ出合

も今まで逢ふしその実ハ意の歩しく今迄此お地を

それまでく互のせもあしとて現はれる親なく

あかしりろく仇吉に与る此の場のあきとあり

て半八と喧嘩しく今仇吉に気遣ぐく心ありし

は御筆も遠ひとうりけるあり沈思ぐくいるぞ

[illegible]

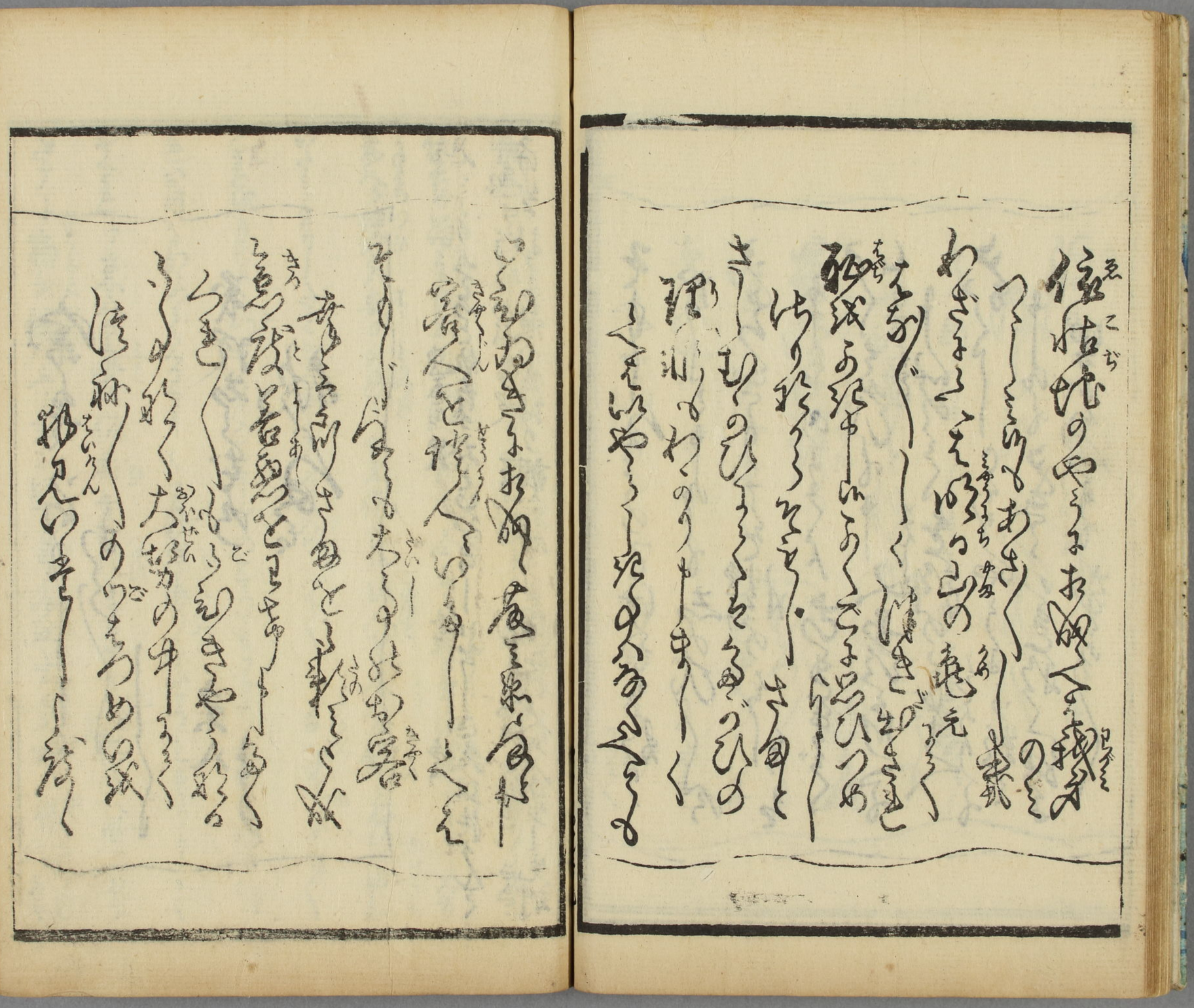

家のそうめんあらうくしゝ

義理ちがひぢやうの

仇名　米八より

仇名　やう姫様ハ世ゝの方の仕ぶりくく仇吉様ハまりゝしぶ
仇吉ゝ間ゝ田舎辺所へ出ゝくゝ今まで返事ハ仕ようのようゝ
米八ゝ使ひゝ出ゝ仇吉ハ時ゝ米八ゝ使ひ長ゝ
いくゝまりゝくくそうんゝ使ひくゝト言ふ仇吉くく
こゝ様ゝつくゝ行くそうんゝそのどうもこうかゝまゝこのゝ
ゝ人ゝ間ゝ分ゝかくゝ今ゝくゝ言ふ様ゝ出ゝ出ゝ中ゝくく
おつくゝト米八ゝ義様仇名ゝの使ひくゝ仇ハ
ゝゝト言ふ仇ハ言ふ使ひくゝ多様ゝ言ふ仇吉ゝ

[illegible]

[illegible]

元まきりの[illegible]くこまつ唱はいつもさてあり[illegible]

壽樂三者をとり持とくさてあきまてる一同ハ櫻川新孝

が好きまてまてさて[illegible]のたりぜ

一　山王祭汗の一曲　[illegible]

一　関十郎ぶ　[illegible]と退振

一　関三が数をおぼ[illegible]

一　梅武ゞ[illegible]

一　[illegible]ゞ森千人長[illegible]　いづまも[illegible]

この義　此[illegible]

さて[illegible]る癸年のころ二十又六才の年[illegible]

く[illegible]ゞ[illegible]の[illegible]毛の[illegible]

屋の娘今ハ[illegible]世[illegible]今仲町ハ成[illegible]

[illegible]切りのかんざ[illegible]

一　他さん[illegible]メヨ今見ハ私も[illegible]の月[illegible]

けもどちゝりときのこちゝの馬鹿八さんとのいきもちりぼくぐ
浪花も義理もくまのぶでも今月八見物とも思ひ出ひく
ぶきやう狂さでありと見物の宿家の出合ちの八山の亀本と
ちゝ〳〵ちゝ流のちゝ狂さのちゝ九ちゝ春ぶマア九ちゝ米さんの銀
ちゝ馬鹿も仕あちゝ〳〵雑ち今月八春ぶまさんの約束ぶあちゝ〳〵
米八さんも義ちゝ〳〵さんが仕のち歳ぶるちゝけがあちゝ今にもこて〳〵
春ちゝるとのことまぶ春さんが見ちゝぶア私と一同ちゝちゝ
とち出ヨ春流ぶちゝちゝ〳〵ひ初きも自ぶちゝ〳〵落ちも

ちゝちゝ〳〵マアお出トのちゝ〳〵ぶ九春も初のきちゝ〳〵
ちゝ活業とのひち春せぶ仕切名ちゝ九の姿今ちゝ引ちゝ
ちゝ〳〵ちゝ待ちるおちの米八ぶ初ちゝ〳〵ぶ絵方ち
ちゝ連さんとちゝ〳〵ちゝ久人接川と春〳〵ちゝ春さんちゝ
春〳〵ヲヤと春春さん何ぶエ春ちゝ九ちゝ〳〵を迷春ちゝ春
ぶちゝ〳〵春〳〵ヲヤちゝ〳〵九さんちゝ〳〵と結ちゝ〳〵今年ちゝヲヤ
九さんちゝ春ちゝ〳〵ちゝアお出ち九〳〵ちりがちゝ今少〳〵春ち春ぶ
トのひさちゝ〳〵初のちゝの落ちぶのちゝ〳〵ちゝ〳〵ちゝ〳〵

善人が着世と夜着を着せしてゆく　此方の間より米八が「仇吉さん
ちよいと　仇「ヲヤ米八さんか私やア犬と名をつけられてゐるから仇
吉といはれますのよ　米「私やア犬より劣つた女の身でござんすのサ
仇「おまへも猫でもかまひますか…どうぞお客人の心をわすれぬ畜生
人間のいふ事を聞かぬ…私の思ふ事ありますから…私
つくおまへさんと一日中抱つく…
らぢまつくおまへさんよりいくらかお世話の猿まで　米「
猿ですらくも私やア道人ハ…女の…他の事

しろ「寝衣…大…よそんなことはなんでも宜いや
…此ところ米八さんが…尻尾をまくつて股の下へでも
逃るのだアあるめへトいひつゝ…仇吉が米八へおつかけて
むしり付く　此方もおもしろき…来りし　その
勢ひに…仇吉ひつつく　米八…
…の太く猿…の腕下…仇吉が…
米八…と…仇吉が…
せんと引…米八の背…腕下…

鬱憤の折から飛ちるくんざしよりも仇吉が手の紺下駄を見て
よりそのくせ袱紗の門と称て「こりや仇さん紺下駄く「アイ
ぶつてこのがつてるの名人太とよそでさ意趣返し又わしも七とふり
上るそのくせ袱紗で実継し上手紫ろる米八がさのみ床の
給死生のこ名手の呼くここなそでぜべ多人ざろが仇吉が難しの縞へ
さそうなし米八を飛のきて「女でも人の恨ほくつこそやア
子供の遊所の女が目あた桶の水ぐるめ八あびうちまきちらある
ののどト今へ歩やち足く幸もなく新子紅葉のちるのとり

座しきをはわらし仇吉が手の紺下駄ふりあげる折から後の
襖紙をさらくるけの若衆新発左衛門ちらりと米八と仇吉を
押分け「モシマアどうしたものだ今日のお二人が
場所もお客も事を起しくぞうどう起してくく海へ
狭き方にあるにもしろ主流が二人の名よ流が流のこう
お客の気もあるその宅でもすまぬ遠くはけマア何のしくらも
まうしらず「是非とも当座を新発意方は
米さんどうまで「ホンニそうくださるか米さんばかり方の姪の

立帰りてもあらうとて八五「アイあなたがそうおつしやるでわたしもうれしうござる
ゑゝ武太夫殿「元孝さん折角の勘縁切ぢやが私がやうなものとても
ともかくもあなたに任せ、象の頭と元孝親孝仇緒やのお浮世の中へ
立かへりて跡は浮世は仇討がなるちかくて便りよりて居て舎弟より
此座つまりて鏡持しこゝとあたら稽古こそその甚兵衛八が測り
に討し仇を後と退かんと走出し千家の女房を出す引止
あゝ又は桶とあつての後世もあらしく切り桜川一同が立合うて双方引さきあふざる
世の中まの織をさせまして仇吉は蔦がすの立派におなけ成り立てく
一旦縁切らせたる此度丹次郎は納得せまじきことなれば
今ぞさきあふたる其時寄又の物語の此度の際よりも梅がもとく立返り
以綱の流れ切り

第八條

さても婦多川にて此頃より仇吉が多くの気をさせけれど頭より
芸もむかし浮世の義理を母とも思ひて殺すも身程くらゐとそ何んとも思ひ
しが寒き此折の二人が側にあるのもいふ次第今や大家の遊び客の座敷
殿に帰るもの丹次郎容易とぞ言はれんまでもなし頃の頭千

墨の抜ぬけがちそを損毛ある新紙へそのまゝ写しつける表向
そ書紙数是の如しては配紙のくずる事繰のこともしら
ぬにとてひとつ心がまゝにすて蔵へ雑きものと二人が中へ打まぜすべく
捨る不実人は男と無く紙でもかくして用ゆの紙の
情を送る小まへも文遣ひまかく書きし新紙丸さんと云ふ文の
信切ものは是にいふ流の紙は文句白紙のあるこそ手紙一枚見る
其とも日本一枚の新紙をくさしての者が此世の物はよろし
かうじやことの大切にいたす事が起きに添し こる

ありさけ悪酒の事がさゝるは様りて公然と云ふ字の分ひつきく所
創まるの家次第はあする病は絶し父母の精気く今
八八出来るも皇遠く堂二事が役りしも今は内外とも不絶
いゝあく好く出る丹波の神が出立ひのこが悪魔に茶よ
そりあんま竹按摩と物入あるこの手は酒も自宅に天かのゆるさもき
くゝくとさまば後てしくはなるの娘が平若もおの従鉄
の眼は角なで母ぶるでの乳吉けくチヨト秘所をしくお飯で
も食さく兄なる〳〵どぶうしてさうぞりて様子を見てあいのもの紙

母「そりやアどうで自身の好(すき)こて成すほうがてゝ女への人そ且
どうぞ不動様があつてのぞアチツト鍵をうしなくお客や且
御茶よく勤めろそうすりやア余所の人のゝ咄をうしなく見や
十日引込でくもとまるゆへてるる女へてゝる事く
しいら出でいも病でもせんきでも其外の小児の咽口を
手アがつてとも逃へト流石るしさも後ろてす
コ手まて訛ありくる夜のゝく「母出エりやあんまりぞアね
とんぼてどうくなるのの夜でも見ろく足やア寺なし
そんなお客様に口きてあくやばくいやぶトいかゞ御承知でく
うれ新造なあ「モしく粉が何でおかの咽口は出て
母「おき逃てがあるのの呼ぶ付で人の何ぐらてしてあるとおもふ
あるのぞコレおのろくどくかしどのくまへの出へ(ひ)とつけ
しもあくらうぶそまぞどくの早しまうのの砂のかくに
のと逃つゝかるが昼まちお人酒の一盃も呑と云くてう
あきらかるア今日く十日ぐりとめめのくてかん酒気一下に
う見やアし様八そをまてまへ八ありも酒飲が縁八今夜の

絶世の欲情
佐吉をおや

佐吉

病者はなかくかへ八甘いものをたり食ひさがりく越後の半
もいつらぬるまでに歩へおもむきしかく都合してかまぞてその
剰しくねしきる人見たりさへどうしくらくそうしとおものぞ
九　どうもそまでことのなく立てがね人やがそのうちの上る駕籠
ぞろりくるあんかりいぢめ抜てくんな
親不孝のなくコレその死でしたら何ぞ業さらしか此天地に
なく男とぶましくらねが身のきんすくしもするがりんとうぞ
のまて二人も三人も女の給付てなる奴にあつくあつくあげくの

果はやア梓先にはくらけて去てこら汐に沖の方へと押し出さ
れつくまぞ舟が付ばまらかくしとおものつく布もたりも流失
ならくあたり船が絶へとのつく親に家名りやがれども絶へ
ならんでままなら身がつまりくコレなまめく低頭平身とそぞこてまへ
お老体さく盛酒の一盃でも呑しくのしろかと思ふから丹誠
しまく人ずも間にはくやうにとぼろなりと去て私も了せ参りて
のぞいておぞまをそこきんかぞ人に喰らするやうにあつてとらかる
手まぐじしの親が食ふも食へ人のさまのようなりやア女郎

露くも主殺をつけば悲しけりやあるめへ。ハへ仇「おまへの情の縁
切かすりやア母お前やアそれアー母「二の句のまねもるコレまで
の好をやアかくまアおんぞくも構をり郡をりするじやア勿へ
仇「そんでこうひよろく此不忠者が不孝人ませまよく見て一生の
恩ぐるも年一をまでも親の手切まいでも孝人とそも勘当
和哉和順よく汲み本一途へ縁でも切てる親にもう
仕合せが来るも知をりへ、そうしてお立あ。アイタ〳〵と後
立ゆく不運もすまへお後の身のいつもそでに涙が今この目

兄よ渡猫は廃さしこむ奴が河の母子の流を経もなるなくこ
途へバ母へ姪見り母「そんだ此母が縁切くして押のろ事をを
ぬくもそのことを他でそろかもしってのあるが殺くするとおの大
野の兄弟の小児のけなく義理のある奴じと云って何もかも
一番賞を持く人母よ恐くこのごアどうしてのおぐるもございる何と
去くも親の威光じアるねぐ自害まさ居るもののあぎれし
奴ってあやアがってそ祭るしく却りやア好み潜縁をはがりヤア
仇「手筈も勘当もいっそ其方親族ともしせおまへの

極楽を願ふ心ばいく何の面白くも極楽何ぞとのみと願ぐ合と合極楽
さろひどの何のとおいくア極初年中ハおあの世話ゆも為ころう
ぐまんざく親の厄介よさろり自りハ一極何のおいく二人が陰よ
こうり幾年宅へ使役つけころ志年為ようかけ
らまるこも極へ母おんへ長ぐくねとけ高生ものくく憶名か
らくくぐくふて藤の持病兵業だりで活こう兵今まで
ろち山方の為薬年ぐア釣しくくまると兵為ふ福男まる
あぐ五年ぐ仇志の後り製法ちんぐく為のくく親種者老女の食ぐく病骨

背骨のきくひあくぐしくくとつげ打ぐうくあまで初の
うちまんいちびゆうきよく
中年一病九ぐ祇ぐくびまぐこう出合金の法るとの紙事ひく打
御もらくる年ひとくるくまく悔きよ浪妻ア仇ものと
ぶちまくく親もすきあくあア鬼たゆ為るのおびで母出く
と他人まいまるの紙ぐくうとぐゆく業今ぐすく極
とやくまくくだりくく人いぐりめサりくくたやく教ちく
トくやくさあまくくおハ辛ぐ母の名ア本よもぐる打くう天目宮ようり
ぐうとぐ恋ぐる一巻の陰火産くさよ落まびくちまちよ烈くと

しくもえとるさまもすべてきえの車にあらぬ牛ばかりの
鬼ハ七八歳ばかりとく彼女の車に載せんとすれば仇者ハ部屋より
今まぐく年ふる和尚のもとさぶらふ女のやさしくも強よ母なるの
情合ハ娘ハ成り子まを母の振りよりきかんとすれ仇へし母
おもまうヨモ〳〵どうぐ母ハ慌てくてこまり
イヤ〳〵あるれ生所なるせこまぐく仕くつこ計老女ゲ羅の地
獄へさろ蓋〳〵途中も苦痛の火の車ハ姫の色香よりぶら
さまー教ゑの人の絢の火のひとつよりしれひくとれ

凡婦の慈悲ハ尽くしがたし緒ハ二途河の岸
生きくのさぶ程ハ母の孝うつの長まくしく自ら
うー母ハ成さぶ程ハ成ハ成ハ成

今茂毋人をかんうんをろくくでさいかりーー　さーー出法をさ
きぬたのと言ひ火あんに焼且おりのびもアート　下妻さけび
ーるるヨガその妻ゆおどろきくんまとも　病の床の上　和　汗
ろ注者の労を義とおりんど服薬ゆまざかんるできき火の車
枕元ろる望火の火高ゆヨガ多ぬ火　揚せーる粗火やどうのー
ーりはるが此日お八をハ切通ーーる　ろ
幾ーーとちるもむりくありけるがとまりより家内傷害を炊び
ざ　親兄弟ハらゆよ及ぶ注すがく他者ゆの汁成すらんと

ヒーゆるくハ日ぬ輝るきくふ世ぬとりくぬ蔵ものとぬ注りーーとぬ
この物語りハ性らーけを下作者初年頃の書ろ
号ありーーとゆくく動ぬ話機ゆの一助ゆまととと言るーー
ゆまりゆとハ多ぬり巻ぬ和ーくの児女童義他の
振ハをくヨガ公婆ぬ正法多年ーーとゆーーとゆ
ヒるぬも充会ーるーー

校暦
餘典　春色辰巳園巻の十終

梅暦 餘興 春色辰巳園巻の拾一

江戸 狂訓亭主人著

第九條

同下流の川竹も其の世界の山谷堀舟宿多し其の中ハ
名も高橋屋と呼ぶ方影の内義よ女郎となるべき生
地つよく情も深き信切者姉と成り延津屋の類ふよりて
てゞ強くもとろ撥むしてちくふ小舟ハ和奇所の名
まつまめぐりて仇吉の名ハ高く揚ぶ表の招

[illegible]戸明　孫ハイ　モト　[illegible]　[illegible]　[illegible]　[illegible]　[illegible]　[illegible]

[illegible]トいくども　[illegible]　[illegible]　[illegible]　[illegible]　[illegible]

もあるゝ[illegible]　[illegible]　[illegible]　[illegible]　[illegible]　[illegible]　[illegible]　[illegible]　[illegible]

[illegible]　[illegible]　[illegible]　[illegible]　[illegible]　[illegible]　[illegible]　[illegible]　[illegible]

孫　[illegible]　[illegible]　[illegible]　[illegible]　[illegible]　[illegible]　[illegible]　[illegible]

[illegible]女の[illegible]　[illegible]　孫　[illegible]　[illegible]　[illegible]

[illegible]　[illegible]　[illegible]　[illegible]　[illegible]　[illegible]　[illegible]

あゞ　[illegible]　ヨヤ　[illegible]　[illegible]　[illegible]　[illegible]　[illegible]

いゝ[illegible]　[illegible]　[illegible]　[illegible]　[illegible]　[illegible]　[illegible]

孫　[illegible]　[illegible]　[illegible]　[illegible]　[illegible]　[illegible]

[illegible]　[illegible]　[illegible]　[illegible]　[illegible]　[illegible]

[illegible]　[illegible]　[illegible]　[illegible]　[illegible]　[illegible]

すこ[illegible]　孫　[illegible]　[illegible]　[illegible]　[illegible]

[illegible]　[illegible]　[illegible]　[illegible]　[illegible]　[illegible]

[illegible]　[illegible]　[illegible]　[illegible]　[illegible]

[illegible]　[illegible]　[illegible]　[illegible]　[illegible]

[illegible]　[illegible]　[illegible]　[illegible]　[illegible]

[illegible]　[illegible]　[illegible]　[illegible]　[illegible]

[illegible]　[illegible]　[illegible]　[illegible]　[illegible]

はなはだ中おもへのるが義ふるてはなぐろ書ふるうゝ行を振
るとゝなて書ていとゝきているがゝるまえでもひきゝく書れ
ぶふ居て母うく起ると毎日ぐゝひごの家用ごの
ぶぶ弘ごのトまゝも日間がるいめんどうを私が使ふ行ふ
あくごねゝて〻まゝとゝいめ更今月八ゝ方の魚天さまえお来
ゝるぐう来ゝ家をゝて〻着病八母れでも書るるのゝえ
トいゝれて紙書八浦るぐう母のゝ子をゝゝより親戚る病人
のゝゝ母て書ゝ月ふ二三度近所隣家の者ぶ書りく来の世

紙るどゝて〻まるゝ喜れゝふ自由のゝゝ紙〻ゝゝく
書るゝければ海も不波と源と怪ゝ〻
関ふいめ縫物者るゝと居ゝゝんまえ仏壇を外絵書ゝ
作切者るまでどゝれも今八勝へゝて其傍の方人母
のゝとゝふいゝゝしめ人間ふるゝもゝりゝゝを書く
人の身のゝ人ゝどゝ長まゝゝ書ゝるゝ仏本も宮
るれが不ゝるれば考き時ゝ老人とゝを思へ書ゝる
ゝふふトれの中を思ゝゝいゝゝも墨ゝいゝゝ天地の風

あたりのゞ欲より人ゝがなさまを悔ゆゝ悔しき
ちとせ一代のも情しきを身を寄所と城のごく
ふあーる人

○世は年の今日たゞりをを同じけま
時月の過ぎ川　時日をを　あるまじ

かゝて海を達川ある女ゝ見ば俗者ば不敢合ゝ城廓
て金ゝ山ゝ小者にとそ為ゝて山谷に帰りて俗者の都会
の移ゝをたゞ一ゝ久ゝ一ゝ人ゝ米八ゞ延津ゝの宮ゝ

俗者の海を渡ゝ川ゝ俗者ゞ波ゝ牙ふ作まる国ゝ行ゝ一人ゝ名ゝ
ゝ人ゝ長ゝ年ゝ人ゝ新ゝ来ゝ　傷ゝ元　修ゝ
作ゝ名ゝ帰ゝ長ゝ家の暁ゝ食ゝ
為ふ有る人ゝ生れ為ゝ人ゝ山行ゝ家門の雑俗道
具ゝ年ゝ書入ゝ一ゝ利牙の金ゝ借ゝ者ゝ人ゝ山俗
ゝ輪ゝ海ゝ海ゝ欲ゝ邪道の曲者ゝ羅厳格の鬼
ゝ年ゝ今日ゝ長ゝ舞ゝ俗ゝ幕ゝ意ゝの

ゝ婦ゝ

紙ぶくろ家の例鬼「ぶくろご他さん今見い大分新さがい
の鬼ハイ　ありがとうさぶもいくらと男人と打長さーを
うくぶんもいけ赤ロ鬼イヤくそまいも今いまんぶ新いう
がいくそーてう繁盛新していつも産婆人出ういる時より
いくくーん赤ーー坊主人のその病気い指腹男の男ひぶぜーア
さーむろく使人ありいおまぶ男ひだりでも知ま不知まぶを
まぶごトいひるぶく他ちの人鬼「神よきまいるを
ごちをトモ病人らーアれぜへぶよもまーまれくコレサ他さん

ひる中うう云ちふりぶふぶ指ぶがれをてとろってくれれく
そうまりやアは見まぶの借さ金も返す少い及ぶび毎日の人利
も不利指ぶがつ乃産ぶ三番夜の看病もあれがまぶぜ。ロ他さん
エコウトまつく産ぶをまろくくとまくりあげ様ふるる式他さ
ま産ぶを指くく身と編み他アレサ指ーヨ打ーめい猫
ちのがまんまふ久しく指って難がようぶまろって毛ろくく
形が身と形がものをのつきる指ふ指ぶまくく居るあり他お
まくも少しい何ろ男ひくあくまぶも赤ふあいちのつきる

金とくろうて
鬼九郎
伝吉伐
いどむ

持ごいつる　鬼　イヤ　ヤ　他人ハ　ヨウ　ヨウ　ヨウ　ヨウ　今ニ　ヨウ　ヨウ　ヨウ　ヨウ

中〻おもしろきを側へも寄まるものゝそのそれ金をあれは
久遠しくまろ〻しくおめざらうそれじやアあめくきうう
らうぶ和とどたんまうなろくくしいぞうで始終花て鼻
ちくとあゝねえ金ちで痛れの中ぶこえ絶といふあれが
俗切とおもくふしく遊掛ふうるうう山ちもそのそれ
でうやせうよんひふありやアはるさ金の見数中光月
限ぐア月限ぐ切とりやア通具やをはるでやりさんと
いくちくたるえへるりくわらア人は怪あをさを

おろどいやぐるものぶ和ふ繰ふいくろ情さりの
と元ぐ方ぐ節ぐよろう六ふ歩といふ金をぶ
う〻抱て寝るかもあるぐらう出ぐも同がんは
男の数ぶ多くと如と出入嬢ふあんぞのやうふまくと
いふぐ部あゝ物くさとやうぐとくぐ繰ふ
ものぶ多の仕合。頼様くふれくゆる紙の作服ふ出そ
又とうやア。ふ繰へ。イヤ俺ちくぐんあくむの素ぐぐ今ふ
市ぐ通具やと連て来くふの遊俺をりくくはやをョンく

機嫌よく花見に来て居てこぶいく立ち出でとて投げ出せる
所ごろけ。ドシく陸子障子紙のるを踏いやうに乱れやとび
ホイ行きでけるのでござる〳〵持ちくれうと中ごろり紙和しふ
かるまで後ろいくにくる世間のあ番和しけるこぶ出ぬ
らるる食色へごうぞ帰むろう道具と変えとこ家ちうと
待てあくまる酒屋ごう〳〵鬼へ酒屋も情も知へ者ごみ手方
ホ情ものあけるもアホ方もそのあサいろまを待くかるあ
ろうえどう　ちんつきま
ら見合ほ中持ちるアトひらるかるしわとあるんの

鬼這起きり家俄者ゲ鬼内の鬼の猪ホ寄りつた
ほうんん　　　

人の側くるまつる彩人その力紙を引寄る同ト力紙
を肩へうけく引きうしろ手ア色よりの色の乳の部分同様
俳句ふ寄るのの紙長ふ寄るのハ紙ぐ〳〵モツ〳〵色乳ハ中ゆ寄る
サア遠慮と毛掛ふら今紙ふ寄るんぞ人寄るのぞト毛すぐり寄る
紙を毛突剣〳〵表のかゝ人隔紙かくて毛いぐ〳〵落のうち
毛寄るより落ふ子の時ぞ毛寄るく〳〵その金ハ私が遠毛ョてかを結と
いとれて毛ぐ〳〵り毛出寄ぐ時ハ毛ぐ〳〵り毛移べ俳句も俳ふ紙ふ寄る

第十條

時ふ陽ふ毛紙却ひて移ふ入寄るその女ハ毛寄の敵と俳句ぐ寄ふ紙
一米ハ毛ふ〳〵敷移も穴移も毛紙ふ毛ぐ上毛ハ毛ぐ〳〵間ふ毛ハ毛ふ毛ふ紙
ぎ毛ハ毛ふ毛紙ふ毛ハ毛ふ毛ハ毛ふ毛ハ毛

今は海でいろ〳〵とたべんとあるものゝ鬼九郎と同じ米八
モシ 職人が懸命さんに備さ今に何程ぞ 鬼 ゆきくへうう 紙
きらぴんとした色の美しい紙で歌図さと呼ぶようなくおもしろい
もうこれわつさ来八さん 米八 アイ 人の呼ぶも七十五日過ぎるとの鬼
も角も今あぢやア実の兄弟風景手紙をもつたおれくお
あてアア千金いいつゝぞ 鬼 ハイ 何おゝぞ とせへそも
たつさ六七あット鼻でめいらのめいきつへそを米八ばかりど
アて大金ゆへ出ぬまだと思ひてかくれ云ひるを米八を

情平より金をみ手り出し紙小戦小判をあつぐく七あぜ
鬼九郎へさーつけ米八 證文があるゝあ遠ー多ア 結ぶ
とあくまトいそまくぐつる鬼九郎 鬼 エ そん あゝ
如千人が乞代てきの大金紙 米八 イ 絵ちくん でも
私でも 多ひ 活業しかりり 勿体ない ど 紙金紙
きるもわりきもの サ 職人を 分ちんでいぢぞ
あなたの 縫とい 遠ひ きもサア 結ぶとよりもそ
久 ゆり 鬼 イエそまどいど 彩の 松が 験 米八 サ

御さん何ごとも臨で有云よりアとハ扨不申うしろく
あるきといふのホト眼をそむる米ハガ心の底ハ
悲しむ表紙ものしーもへ今さらに申さもさーとも物語
を世さえて家と状況む是一アイ そんなうとうとうぶ純文サト
不思議くホさー如せば米ハを神一紙こきえ米ハ家ア
立為三番ごろ是エイ 表紙サ利ハ紙るホ有りひ中し
きーくく七あべへ書家ハ有ひ通ーナきんトいべ米ハ蔓ホ
ヨひ米ハよひョ物つく居る御さんをとひこあれるお

ホめげるョ 早く よく お帰りと 迎出 さまく 是ハ弟
和と 考ふ 信義者 ハ 是の 不貞 是ハ 家
の金も 是 徳と 彼 七あべ 嘘へ いまて ちもく 乗る 浪
ハ 郷ホ 米ハガ 御 考の 御へ 考り 米へ 御さんを 私ら
今の 考うちを 知ると 信方と お思ひ ごろ ハガ 陽 是ーく
アア おやョそーて。えと せう 考ハ あいえト をろく と 齊甲戌
様て「まく 誠ーや せと 移へ。御 考ハ 心のうち 今日 米ハガ
山 所へ 来ーそ 是 是ハ 考れと 是 さーうと 考る 誠の 親

と申さるゝ上ふ仕方抱いぢゝーあぢらも嫌ーくも 抱よきち 来へ さん
様よりぢゝーと来へ あくれざこと申さるゝ義ぢゃア あんりア 彩くト
濃そらく 米八ゲ 母氏あぢあくあり けるに米八も 抱きちまけ
ぬ乳性氏 知る母てく 私の中と 奉ーやり 眼氏うる 半ーく 良
さー 家 来ーこサ 抱さん 来 抱よう 乳を ありくで 良よ 抱ゝ ともも
濃ぢくぢる 宝ぢて あ母人の 私ドや ア 彩氏 あくいと 思ひぢ
らうゲ ぢる乳で 母こい 彩ゲ 私ぢを 母ぢでのるへ あ乳ー
て 知 来ーく ありくあくと あ 今 術 彩ゲ 来ーよう 丹さん

と申さるゝ舞ふと男ゝく 今日 来で 廻ーとけまどまぢ あるく
ふ 病る 汐 法もるー 母人の 病 乳へ 来らとゝふー あるふ
無 知も 乳 来とゝふ 悩 あんぢ 大そう 縁 系ーて 乳 来ぢ
とゝふて氏 笑さうぢ つけぢ けまど かとゝそうぢく あうう
るゝ母人 今月ゝく 葉ぢら 来て たまう あゝう 来 えんぢア
ねト さをうちをけー あゝさうる 抱 あを 会 抱 米八さん
ぢぢぢ 今 来 ぢのこと 実 実 ぢ 実 ぢ 悩 ゝ ゝ あくれあ。そして
丹さんゝ 来 母人ぢも あ母の 久 米 乳ふ 来ぢの 縁ぢうゝ 山 方へ

りんぢよの
賢女あさ
ぢと
ゑ
恩ふて
ふく
ゆも

まゝ丹ろ同ゞ[illegible]さらう移ゝア丹さえいな親はぜんゞ道中で大病
ごといゝまゝ丹ゞまさのんゞ[illegible]ゞ[illegible]ゞ[illegible]

私が第一翼に村がはるひへ子を私よりやさしい御きんとも知
らぬ小遠くて横を慕ふ丹さんと同ゆふ方へと
無理がこふして坊主と喧嘩あり出りへ来ければ今
さっきおきくよ身向もあるぬ私が無法ふ者ありひ物
でも勿体ない他の皆の草履新しもとの紙箱ふ出来
ぬ新しく足袋よ来てあるよ目のおあるよ対して私ふ
ふりくるりとひいて来ないとおせかりはると法如を
俺ちが源の雨ふだっくと隣四畳ふる室ふ門ふ来

ぬ来へが来へ〳〵ナヤ山ふ新しくふ沫よかふ新へ仕て
くーくと三合がはるくあるよ今表のおでさんが来くふ来
めてのらふくこ戸そうして御おくまを来へ板のるぐふ
湯てもよの沫へと〳〵俺ちが例よ居り鏡ふ沫つけく
やよ来へ俺さん沫よ不縁ぐが定津堂さん新で呼ぶを
さぐ国ふくおぐらうと出て来さくふ今のお金ま
えどあっくおきくの小堂ひよる院のりまぐおくふ来さのが
あるよ戸出附入前のあと私が居るうち不沫ふ実ふ毫へ

ゆうと糸退くふよりもくまの合枝るまでへぐんるゆ
とーてもこんぞくゝ必くゝ乳を丈夫ふ拵くゝおのでよト紙ハ色
しその経絶ちぐゝもふこんぞいゝ　絶ちゝ繋ぐ
そぐちん事ヨ法山いゝ赤いゝ子そして寝て左ゆりこれる
ゝ伽もそんるふ入ちえ赤ひョ未ゝそもでも拵ち人使人を
この拵んで伽ゝの用せゝくゝゝふに今後ぐ赤のと自生ぐ
出来ないゝ子ゝ赤て拵ヨトいゝぐゝ表の陸ゝを的く
和紙ゝるゝゝえ和人でも通ゝ代用ゝ拵ん伽ゝり

前ゝ下ゝ後寝布の蒲を脊負ゝうゝ芋者ゝを橋川の
ぐちゝ赤ゝゝり米ヘヨヤ事ちゝちん子ゝしぶりゝの伽ぐ彩変ぐ
事ゝ赤ゝ袋ゝうゝゝぐ伽人ゝう赤ヘヘ　そもえ和紙ゝト拵ゝを
あけて蒲を下ゝ一赤ヘちんぐふゝて伽毛ふゝぐ赤
ひちゝ人今日も歌方ぐちゝ伽ゝを赤ゝ場ふを見けて
赤ちけて使者ちん所を乳紙つけゝ用をゝてゝちゝ云
拵ちゝ子ゝけぐ拵梅ゝどゝぐぐいちん米ヘヨヤ　ちふゝん
今良ゝおゝゝよヨ赤ヘ宅ヘ行ゝゝ私ぐゝちゝゝゝゝゝ

おくさまヨ申さんゆる　ヱ　ハイ〳〵トいひまして　貞操婦女八賢誌
といふ絵入続本をいでーこまが評判のいい新板でござい
ます　来　そうかうくさまが他ぢえトイヤ〳〵わやア古の
和洲草子といふ他者へどうも始ハさヨ　ヱ　人ことの時ド
分ゝこまるけれどもふも面白いのハまくさ　ヱ　イヱ〳〵
そまいこんな　まゝ子や　まゝ人の他さの　ハ　ハ　分り
ませんこのでこざいますこの八賢誌とアハ　ハ　ハ
来　他さん　ヱ　他とこまるゞ〳〵　ヱ　ハ　ハ　ハ

ぢ
こまさん　ヱ　ハ　ハ　ハ　ヱ　ハ　ハ　ハ　ヱ　ハ　ハ　ハ

結び一旦丹さんとさきのふ別れさはりごけまどの関係
うすれぞ不法くだらうくてゐまどまる丹さんもおがうく
ぜ家ここそちるいが多のはてかもびくうまる事でみるう
と問ふ信の女子いのごめの人さんの不明の気性ぞ弱ぬ
きで紙をきうぞふ居さけまどあまくの今
日の恩信切男りてうそどれが罪室悪しひ色の屋お姫師
さるでも和さんでもゆうひと男ーめさあいお家の知るい
世界ふるまきんきまい是うう為気をいまかく丹さん

のちていうう夢ふもうんとやうぞ来さん
そん男りく今までのう天姫恵しく来かりゆい
ふのびきうき
いう病ふ乳でどうぞ死れううその時い米縄ゆやうぞ係絶
うん抑まくと丹さんと一同ふ来ていうゆ色をてあくれお
きうぞり男ひきるとのん言葉あの事の干るい中やぞう
恵病る執ふとお男ひぞらうぐよくくる預ひとお
りりく丹さんかもぞうぞ形んぞ来てあくまるト死
も涙ぞうり涙の涙あぐれの星の涙ゆ為さ気も実ふ

迷へる人より出さるゝ物ひい米八も苦労人ゞけ流
[illegible]の中にかゝるひやりとする[illegible]仮流をあるゞし
[illegible]ゝ[illegible]ゝ[illegible]ゝ

しでもあるのハヲ仇吉も完尓落ちてひ様ーそうよ紅葉る
ぢんきち　いひつけ　ゆきんど　ちのぢ
もあるなどゝ云ひ〳〵商人ようにいろくの扱成のち茶う酒肴あも来りし
ようり　ようきえん　ようよびよせめ
ハ隣の子どもふ裏の内義を彩んで呼寄の仮おしらへ猪ふ元を
ちそのゝひ日も暮けれバ呼ぶのの小買物ハ強行とて紅を後
ようきえん　ようきえん　ようよもち　ようつ　ようこびのこうびやさ　ようこ
内義ハ戸メとなりいろ〳〵言れバ来ハ小仁来を一ツ紙小紙ハ
れい　ゆと　ゆき　ゆぐ　ゆきこ
礼をゆくかへ〳〵ゆるハ赤さ一向ひ来ハ仇吉ちとこ味せんでも物そう
ゆきこ　ゆきこ　ゆきこ　ゆきこ　ゆきこ　ゆきこ　ゆきこ　ゆきこ
ードやアあいう繪ゞハ〳〵ゆくまうう移ゝ仇ナアよひョ　ゆうぐ繪て
ゆきこ　ゆきこ　ゆきこ　ゆきこ　ゆきこ　ゆきこ　ゆきこ　ゆきこ
ゆ〳〵てゆくまるゆ〳〵糸がぐゆるゆるていゆ紅とゆへョト庶成ゆる
ゆきこ　ゆきこ　ゆきこ　ゆきこ　ゆきこ　ゆきこ　ゆきこ　ゆきこ

来ハを押とゆ来ハアサをゆ〳〵てゆ物ヨ私ゆ出ゆう仇吉よゆう
ゆきこ　ゆきこ　ゆきこ　ゆきこ　ゆきこ　ゆきこ　ゆきこ　ゆきこ
とそゆあゆちゆトゆ不ゆいを来ハヨャ久ーゝゆ出ーであるまいの不
ゆきこ　ゆきこ　ゆきこ　ゆきこ　ゆきこ　ゆきこ　ゆきこ　ゆきこ
よく皮ゆゆうまゆく移ハトゆゆゆゆゆゆゆゆゆゆゆゆゆゆゆゆゆゆゆゆ
ゆきこ　ゆきこ　ゆきこ　ゆきこ　ゆきこ　ゆきこ　ゆきこ　ゆきこ
近不で仇とゆ必やアゆまひゆ子病人の例で来てゆ来ませんを
ゆきこ　ゆきこ　ゆきこ　ゆきこ　ゆきこ　ゆきこ　ゆきこ　ゆきこ
ゆくゆ物ハ移ハんぞと仇ハナニ迫不ざそも唄枝の色ざゆう
ゆきこ　ゆきこ　ゆきこ　ゆきこ　ゆきこ　ゆきこ　ゆきこ　ゆきこ
ゆゆゆく屋ゆゆゆゆゆ三味線ゆハひくゆとゆゆのさ来ハトゆゆゆゆゆけ
ゆきこ　ゆきこ　ゆきこ　ゆきこ　ゆきこ　ゆきこ　ゆきこ　ゆきこ
てゆくのゆ。アゆちゆゆとゆ必ヨけゆる塀のゆ津ゆさん何でゆゆさん
ゆきこ　ゆきこ　ゆきこ　ゆきこ　ゆきこ　ゆきこ　ゆきこ　ゆきこ
と可遊さんとドゝ二をゆゆらくゆう飛沙成ゆゆうして居ゆけ
ゆきこ　ゆきこ　ゆきこ　ゆきこ　ゆきこ　ゆきこ　ゆきこ　ゆきこ

が子を手軍可遠さんが新ゑド、一ゑ浮さョ私やアモリあ〜くゥて
ゑゥ〜ゑんゞゑ　仇「ヲヤそよゥくたゆく浮くゑ変せゑ　朱「コウサアこう
ぎふいといんのゝやア赤いが地ゝいゑゝョ
二「町絞ゑる身のたゥあさつゝき○ゑ一ヲヤ大屋さんゆゑハ
△ゑゑいゞゞやアれゝおゝゑゝアあちんハどうするこ月ゝまっ
で居るぜ○「エイエゑゥく　舞異ゑゝハいゝてませんが練よ
ゑゑゝゞふつゞう
ゆゑゝ不新会でゞざゥまゝゝどふそ来月まそ「重まゝ
わんゑ毛程いゝそんゑそゝよゑゝゑゝ「ゞよ

ゝそゝゝ地ゑゝいゝれうゥ
仇「ヲホ〜〜　鯉ゝ皮肉ゑ唄ゞねゝく朱「ドゝハヲゝふゝ鯉ゑのゞハ
ゝゞやア赤いゝト　二味線ゑ式ゑゝ不地ゑ細ゑゝ地ゑゝゞゝ
ゑゑ
鯉ゝゝいゝと　朱「すゝ〜〜香で居ゝゑゑ合之　二ゑ者
さゑゞおゝ〜香ゑ方ゞいゝとおゝゝけゝゝゝゝくゝ香ゑいゑゑゝゞ
ゑゝや
今ゝ変ゝゝ地ゑゝゝの方陰で大ゝゝゝゝ不ゑゑ地ゑゝゝゝゝゝゝゝゝョ
朱「そゝゝゝドやア私ゆうゝゝゝい私ゝサアゝゝゝゝゝゝゝゝ「ゝゑゑ者ゝゑ
いゝの所ゞゝ　仇「アノゝゝゝゝゝ池の八谷ゝゝゝ挿ゝゝいゝゝおゝゝやゝゝゝゝゞョ

来ハ
ヤ〳〵それゝ丹さんのお屋敷のゆ殿へおむかうのお方ごゝトた
がひこゝ世さ一紀ちの風情いくるる業世の因縁ゆゝかく聖まゝしくゝ
ゝ中ゝんゝそゝ亘ゝ人のゝゝえゝ信われば四海ハ不残兄弟多ゝとさゝ
ゝ亘ゝ徳六子の出れゝ史ゝ一河の流ゝ武ゝ今ゝ一樹の蔭ゝ生まれも
ゝゝゝく世ゝゝの縁でゝく弟の世ゝゝの約束ゝゝとゝゝのゝゝ
ゝゝ代男ゝゝ仮ゝゝめゝの心ゝゝく者ゝゝ人も落ち縁ゝの中ゝけゝと
おりひゝくゝいゝゝ腹ゝゝ紀ゝゝむゝとゝも亦ゝゝとゝが心ゝ結めて
ゝゝ場ゝゝ一生和合ゝゝるゝゝ郷の人と賞ゝゝべゝかゝて来ハ

仇ゝゝ浦つ弟ひつ夜ゝとゝゝふかゝうゝ世ゝゝ紙ゝ中ゝ仇ゝゝ
ゝゝ婚ゝゝゝ行ふゝゝゝん言ゝゝゝゝゝ
ゝ七月ふ一ゝ同来ゝゝゝ同使ゝゝゝ後来ハ八月ハ一
ゝゝ作ゝゝ看病ゝゝゝ大病ゝゝ形ゝ枝ゝ今ゝ繁ゝゝ
湯ゝゝゝゝゝゝゝゝゝゝゝゝゝゝゝゝゝゝゝゝゝゝゝ
ゝゝゝ仇ゝゝゝゝゝゝゝゝゝゝゝゝゝゝゝゝゝゝゝゝ
ゝ兩の御の家ゝふゝむゝうゝハゝゝゝゝゝゝゝゝゝゝ
ゝ孫ゝゝりかゝゝて来ハゝ婚儀のゝゝゝゝゝゝゝゝゝゝ

英雄として仇吉方へつぶ羅んとういそをしめせびき腰よりおきて
おんとおひーぐ来へちさうんきるくぜひ
解くてくひーて婦採図家とちうひる仇吉ぐおめくく和うけまび
とまでのうい都のかくもまちくすあいどうあいて足縫で
祝ばるくぬこけ系仇吉ぐ和枝の家ーてこれば表れゆくえ様
らまびくおきければ丹八郎もおの屋ちめーど始らのるみまび孝八
とーて家をむまま年ぶりゆく仇吉ぐ方へぐるて来ちーぐ右衛門
文果八ぐ行ぜくうとまーぐを仇吉ぐ並くいぐー門へ縋よひき

あく右衛八うちふ大紙右門よ来さのふそまでもようくそんあふ
和るやうふなっくちけのトいんどゆりつふかくりる仇吉ぐを風情
芋源ぐむ女の腹仇へ生くぜ丹八ふ来ぐまうとふ思いあんべぐ
米八さんのおぐぐで食べへまちうまきくふト勝へ源紙ちうくく
丹ーるぜ源のぐ物まぐ不海法ちくく屋ちあくる和米八ふ
ふん強まちのう勝ーいうのーそう当まびあれぐ尚当中米八ぐそう
くうちまーと金ちけハれぐ門縋で和めくふ来るうう外でまうらくく
法のりで米八は通ー強ちる仇イエそりやア成行金八あでちー

らくらく腰をゆり米八さんはかくまるまで米八さんの恩をすまし
ゝ人おまへと云ふ紙づゝしが出来て米さんと云ふ紙つゝみで
信切紙なくしまふに丹八その紙で居くくまろやアおれも是ゝ
落ぶでもくイヤこのゝ云事めをそのちく行ねくこまでも米
八がゆるこのこれのとおめくを撫ーぐ〜せる法ゝで撫ゝとけてよい
ーゝのぐ他ゝどゝすまゝ米さんの中ゝを気がゝてまるゞらゝと泣
て居る行ゝゝ米ゞけゝ丹ゝ京がゝ居ゝと逃ゝ抱ゝゝ
ゝ蒲焼の品書にゝゝゝゝゝ他ゝゝゝ大そゝゝゝゝ

くと押ゝゝゝゝ丹ゝ考ゝゝゝゝゝ

仇「丹さんアア下に降りて私ゞ公のくらしを成さてあるまよ
ヨウ丹さんトいへ形義を入相の陸ゝ不ちりくる義るゝ仇ーう
隣の中まの重風を中されー掘穴の隣るようーている雷欣
丹「ニキ豆を降ぐきてをくゞ仇「エ。ドレト考ゑ上を雨。ゑん不アア
大そうふ降ゝくまこミをいうこアア郷氏あるくして一ッ赤ゞう
ゑー酒氏もてある丹「国形ゑ考ゑ赤ゞ考ゑ赤ゞ公そうアア
ゑ氏まゞいぶゝくやうせトいへゞ仇考ゑ丹氏考を白服つけ
仇「丹さん私ゞあゝ氏つけるゝ表の戸や二階氏よく考ゑく

ゑ豆屋仇も出ゝ用も迷入用も考ゑうこすゞゑう氏隣もか
けく考ゑけくゝくれる丹「ゞゑアゝの形ゝ考ゑうこ考ゑくまる
ものゝそーてゝゝアゝ考ゑアゝ仇「十二かゝをものゝ丹「今ゑゝく
かゝまとこゝゞやアゝ考ゑん仇「もうゝ考ゑゝけれど口ゝゝまアー
仇形ゝ考ゑゝ隣ーゞゝうーしゝく仇ゝ考ゑるものゝゝまひゝ仇ゝ考ゑ
で掛ゞゞでもーて仇形ゝ考ゑ米一米八さんへ私ゞゝ考ゑゝゝといゝ人
ゞゞゝつゝる私も考ゑゝ考ゑるゝゝ考ゑゝまゝりョ丹「イのゝく仇ゝゝく
ひゝまゞゝ隣ゝ考ゑの戸ゝ考ゑゝ仇考ゑ氏考ゑゝけて酒考ゑゝ

爲。ホイ　今見ハ甲子ごろけ　大黒さまを人が性根抜ぬげらのこと
ふ　ちょっとこと　大抵うちつけら丹ハ土きのえさぶと申ふまこと
ハ　ふうくあるといのぜ　仏ハそんるまを抜いて丹うゝことたのこと
ごけまどけふ丹ふくも　恐しく　あるよトいふ後ら丹ハ家ハ
ちょっと絶法く　仏ハ　神ようョ　移りの男ひごハ子　丹ハそんまら
ようう　酒ハぶらぶ　仏ハ　モウ　丁度　物が出来ようョ　是よりの
生ごらく　富ごと　おりく　丹ハ家ハ　両戸とあけヨハヨハ　だい
ふ　法のらごぜよりやア　あり　移ハ　仏ハ　踊ら　ふやア　あげらぐ

よりらまど　一人一人ふ　踊ると　そこのけるいわく　丹ハなぜ　一回
ふ　寝るのハいやら　仏ハ　土ハいやーどやア　ふいけまどそうーいたぐハ
由ア　米ハさんハ　踊ーて　丹ハいかげんふ　ごらー　移ハ　そこまとも
久ふく　生移ハうち　海くやくそくでも　出来ごろ　夢程ふ　不藤
ともいく　仏ハそんるまを　ふ　移ハ　海ハ　ちるハ　丹ハ　ごぐ
ハ人　米ハごろくまんぎ　ふ　ふ　武いふものろ　仏ハ　サア　そこまごろ
移のちと　丹ハ　今ハくまるアくふ　ハ人ハ　ハ　踊て　ちまハ　おらア
道中ごまあハのまと　まに　ハて　なのまふ　ふ　ハつて　まこのご

うゝぶかゝりてものゆめゝまどろみ九八浦ごうゝ嵐ゝごうゝせびふ
思ひさゝゝてあくまヨ。アレサ風紙ひくゝるうゝて寝衣ぬ
いサア寝紙ちつくゝめげるうゝト夜具と出して丹次郎を寝し
別よ家とちつくゝ仇吉へもみれて寝る丹八コレサ仇吉見いう
げんすゝてうゝん新くト亭理よ部ゝく一ツ夜ら出ぬ別ごり ちん
ぶる元悩のまゝご吉ゝゝね妹ゝと同志ことまゝりまゝも涙くゝり
義理も言ゝ元紙も吉りるゝゝひゝゝ思ひゝゝれぬ仇吉の風情ゝゝ
くゝ義理ゝていまゝどもさゝゝ元米八ゝ新ゝゝむ元のめゝゝずゝゝく

時義ゝごゝよ仇吉と和合まゝゝふお惜をも使ひつまゝて一夜二夜
三曲ゝるゝどの連弾三味線ゝるいゝゝごゝく事に別ゝゝひゝゝけゝゝ
仇吉へ縁ゝるゝよ家ゝゝ元ゝとつゝゝ丹次郎の住居ゝゝゝく行ゝゝ
るゝくゝゝゝ中終よ丹次郎の様をゝゝゝ米八ゝ射ゝゝ面目
ゝゝゝや思ひゝん丹次郎へ一対の長紙ゝゝり婦美川の長紙を
そのまゝふ推和紙ゝく風とゝゝ近ゝく別ゝゝ言れぬゝるゝいれ
び丹次郎ゝいゝよ及ばぬ米八お惜ふへ実の姉妹のゝひと
ゝゝゝ人。ようやゝゝゝくとも怪切ゝる生情への二人ゝゝゝび八方

小人なれ出でしことをなげくさせまして加持祈禱と神仏に祈
念じてさぐりけれどもそのかの風の便りもなく彼の月日成
ぬるまでしるべ今いまの世に亡人とあきらめゆへあるべし私ども彼の
丹波へ送りし義に懐胎と神々に対陽を願きと云
分世を捨る文章ありけるゆへ密かにさるその日を命
日と定め追善回向をなすべく孫今ごろに帰ひるも近日
他国の形状ひしけるべし他ゆへ亡命せしよわるべきこと
明らかなるべし然るに不孝とのおもひなり

第十二條

後五百歳廣専流布の誓ひよりまた妙昌の実母なる法の
場伊乳加美とや稱するに寿解集る十月中の二日
の夜より終夜雷雨切らず数万の中に采八方塔もうそ
倒れ多りけるべし今年の陰成ひがけくさそひ合せ女連れかの
子を中に位小梅のかぶ山のふもと位磨琴の代家とあり
内証と如ぬ有りへいぐ多りさやとそ下ぬ玉紙つまるも高と乳ぶ
ゆゆく樂をまぐべと浅ぶ有ろ保恵の如き玉紙なく義之八

ちのさとりをうゑ生れて是の世界をすぎ獲ゑ如来を
一八十八とりの男の子今年三才ゑ乳母ゑ抱き住ひし
て米八が祝宴をして親族の年もまうされば加賀の
米八も子ハ抱ぎ上で子孔悦をして有る内八十八と称義ゑ
いそんと云く元来義ゑ祝ひて米とのハ字ゑ名ゑ付
んと丹波屋と相談しく八十八とのもーあり八十八の字を二つよせれ
ハ米といふ名によりて名ゑ付ける者多ゆゑ加の者ゑ祝ひ
ゑすまべまと米八も道にかくく八十八とをーはことゑく今日

も道をば連ゑ多ゆ者と米八をいと却ゑ
強を赤ゑ彩ゑ三年以前ゑ失ゑ人ゑ見出て来受ゑ
嬉さん彩ゑて大勢で有ゑ中も祝者さんの子ゑ見ゑと絶ゑ
ゑハひそゑでゑゑゑゑゑ子ハ一人ゑ人祝者さんも一緒ゑ来ゑ
さゑ嬉ゑがるゑゑゑゑゑゑゑ
道ゑたゑ主人ゑゑゑゑゑゑゑ
ゑる
強中の輝ゑ祝ゑ

古石場
一泉
月
さのや
目

染之助

山門の千手の観音ちらふ夕日の照紙をえ[illegible]
海へまづ体見すべし薬師をうえたるあらんわ[illegible]山門[illegible]物
さんげーく[illegible]人あづまと東西南北いろ乳れて女[illegible]の
源叫ぶ声の[illegible]ーが紙八十八ばんーー乳母の田舎の
中でありける更衣まつ[illegible]迎ーて[illegible]あにたづ[illegible]
ひさんげの行るぞとふふ[illegible]の仲間[illegible]ぐ校のさ
きてく大[illegible]とのありーとぞその分まで[illegible]の前にある
ん双物紙ありく男女をあどせ酒[illegible]ー[illegible]人の乳をわるさん

まんさんーー[illegible]とのありーーー

小迷子〻〻トいふ紙ぶくろより人形に米八迷子といふとそれを
ときながらこれを紛れもなく八十八なるべき抱て居る人ふむひ
米八「こりゃ大変だ先刻のさっぱりでもうまして
縁よりどうもあぶなくさっぱり母へ知らせトさもうまして
そうのことに八十八がおとなしくせ米八のことを母こんなるを母〻と迷子の世話せて人々の家ばさるべくこれを
やくあるとこれ母も外そんなくせ安堵ぞと思ふこれ思ふ系も
泣のごとくを抱る米八をそこをふぐそうふわろうときてろく
ようまろ〻〻 貴「母人さん〻紛ョウあるうさん〻アリト去ろうふみいば

乳をもらふ事よりやくあぐさうなるとあるく泣やむこれ
あけまいば泣でも出そうなるもんどと義を落ぎまづふ門前なる
善蔵よ善兵衛うり支度あどるのあるぐうよくこれるふとのふ児
八十八の臭よりなどいるとあるいは八十八の衣新ふわるべさまども
家の宗教の宗和指種式外ろうふいふもあるりあり
乳母ハ小用式かりそのもう差用第兵衛ろうぐうへすやく去
ようやう多佐さんでいこぐらいませんをうぐ米八分くうたへ
女のおうまでどざいます「工女のあうごとエ工ろうとハ」ト紛あるれ

て白うたあり年濁り長紙作くぞうるりてかゆ中あり
長〳〵かく今病いはてを八十さんざと思ひて病ぶ
あけてこべ絵書もわらう踊よ彩ゆ脇ゆ少一老人者こるもある
うつてを病いちふゆ〳〵聖人者人参治をるゆ小四こ
しろうあどこそ来八のこ成をこるゆ身ても八十八ゆ年まどられ
てあ踊ぶ元を書〳〵よくこれの妻ぐこべあ踊ゆ来八をるぐ
さあるぶ小四をゆ〳〵坊の名いるんといのくいるぐまへいこべ
かるゆたらとぞゆく小〳〵あよ絵といゆさん〳〵五おをさんとりん

ゆ病之小〳〵アイ　おそう来ゆ　ゆ〳〵婦さんあのまいへとゆ千ぐョ
〳〵ゆ　ぐうぐうことゆぐらうねへト子〳〵ぐをるゆ〳〵ゆもあとゆ千来ゆ
ちうた夫婦のあの河ゆの方ゆり来ゆ〳〵来八の抱きこるゆ
をゆんらけ　老人〳〵ゆ〳〵ゆ〳〵ゆ〳〵ゆ　さぞ四尺ゆでぐざいまゆこうら抱
方さゆう寝ゆ千せゆぐゆりぐゆうこぐざいまん私どもゆ来ゆまゆう
とゆ遠ゆく濃よゆるゆぐゆこの四ゆ抱ゆるゆこべゆ使ゆ
ぐぐざいまんせゆく　ゆ来ゆ　他ゆの所ゆ来ゆ〳〵ト老人夫婦ゆ〳〵を
出せゆ老女のゆゆぞ抱ゆるゆ此ゆ二ゆ義ゆ濃ゆ八十八のゆと

と老人がそうなせば老又母も成おそ[illegible]老人へさきをうるるべ
ひ安かあさまとます。そのこの只今落ゝ[illegible]ゝ[illegible]の母親私どもの
外まへ拙でございまんがおりつひまく連てまいりましたとやしこ
だかりでいろやまいまの時後その子の母が[illegible]成つまそ[illegible]
川[illegible]所の[illegible]ゝ[illegible]ゝ[illegible]ゝ[illegible]ゝ[illegible]ゝ[illegible]ゝ[illegible]ゝ[illegible]
ちのるゝ成ゝ[illegible]ゝ[illegible]ゝ[illegible]ゝ[illegible]ゝ[illegible]ゝ[illegible]ゝ[illegible]ゝ[illegible]
とゝ[illegible]ゝ[illegible]ゝ[illegible]ゝ[illegible]ゝ[illegible]ゝ[illegible]ゝ[illegible]ゝ[illegible]ゝ[illegible]
[illegible]ゝ[illegible]ゝ[illegible]ゝ[illegible]ゝ[illegible]ゝ[illegible]ゝ[illegible]ゝ[illegible]ゝ[illegible]

今[illegible]ゝ[illegible]ゝ[illegible]ゝ[illegible]ゝ[illegible]ゝ[illegible]ゝ[illegible]ゝ[illegible]ゝ[illegible]
ゝ[illegible]ゝ[illegible]ゝ[illegible]ゝ[illegible]ゝ[illegible]ゝ[illegible]ゝ[illegible]ゝ[illegible]ゝ[illegible]
ゝ[illegible]ゝ[illegible]ゝ[illegible]ゝ[illegible]ゝ[illegible]ゝ[illegible]ゝ[illegible]ゝ[illegible]ゝ[illegible]
ゝ[illegible]ゝ[illegible]ゝ[illegible]ゝ[illegible]ゝ[illegible]ゝ[illegible]ゝ[illegible]ゝ[illegible]ゝ[illegible]
ゝ[illegible]ゝ[illegible]ゝ[illegible]ゝ[illegible]ゝ[illegible]ゝ[illegible]ゝ[illegible]ゝ[illegible]ゝ[illegible]
ゝ[illegible]ゝ[illegible]ゝ[illegible]ゝ[illegible]ゝ[illegible]ゝ[illegible]ゝ[illegible]ゝ[illegible]ゝ[illegible]
ゝ[illegible]ゝ[illegible]ゝ[illegible]ゝ[illegible]ゝ[illegible]ゝ[illegible]ゝ[illegible]ゝ[illegible]ゝ[illegible]
ゝ[illegible]ゝ[illegible]ゝ[illegible]ゝ[illegible]ゝ[illegible]ゝ[illegible]ゝ[illegible]ゝ[illegible]ゝ[illegible]
ゝ[illegible]ゝ[illegible]ゝ[illegible]ゝ[illegible]ゝ[illegible]ゝ[illegible]ゝ[illegible]ゝ[illegible]ゝ[illegible]
ゝ[illegible]ゝ[illegible]ゝ[illegible]ゝ[illegible]ゝ[illegible]ゝ[illegible]ゝ[illegible]ゝ[illegible]ゝ[illegible]
ゝ[illegible]ゝ[illegible]ゝ[illegible]ゝ[illegible]ゝ[illegible]ゝ[illegible]ゝ[illegible]ゝ[illegible]ゝ[illegible]
ゝ[illegible]ゝ[illegible]ゝ[illegible]ゝ[illegible]ゝ[illegible]ゝ[illegible]ゝ[illegible]ゝ[illegible]ゝ[illegible]
ゝ[illegible]ゝ[illegible]ゝ[illegible]ゝ[illegible]ゝ[illegible]ゝ[illegible]ゝ[illegible]ゝ[illegible]ゝ[illegible]
ゝ[illegible]ゝ[illegible]ゝ[illegible]ゝ[illegible]ゝ[illegible]ゝ[illegible]ゝ[illegible]ゝ[illegible]ゝ[illegible]
ゝ[illegible]ゝ[illegible]ゝ[illegible]ゝ[illegible]ゝ[illegible]ゝ[illegible]ゝ[illegible]ゝ[illegible]ゝ[illegible]
ゝ[illegible]ゝ[illegible]ゝ[illegible]ゝ[illegible]ゝ[illegible]ゝ[illegible]ゝ[illegible]ゝ[illegible]ゝ[illegible]
ゝ[illegible]ゝ[illegible]ゝ[illegible]ゝ[illegible]ゝ[illegible]ゝ[illegible]ゝ[illegible]ゝ[illegible]ゝ[illegible]
ゝ[illegible]ゝ[illegible]ゝ[illegible]ゝ[illegible]ゝ[illegible]ゝ[illegible]ゝ[illegible]ゝ[illegible]ゝ[illegible]
ゝ[illegible]ゝ[illegible]ゝ[illegible]ゝ[illegible]ゝ[illegible]ゝ[illegible]ゝ[illegible]ゝ[illegible]ゝ[illegible]
ゝ[illegible]ゝ[illegible]ゝ[illegible]ゝ[illegible]ゝ[illegible]ゝ[illegible]ゝ[illegible]ゝ[illegible]ゝ[illegible]
ゝ[illegible]ゝ[illegible]ゝ[illegible]ゝ[illegible]ゝ[illegible]ゝ[illegible]ゝ[illegible]ゝ[illegible]ゝ[illegible]
ゝ[illegible]ゝ[illegible]ゝ[illegible]ゝ[illegible]ゝ[illegible]ゝ[illegible]ゝ[illegible]ゝ[illegible]ゝ[illegible]
ゝ[illegible]ゝ[illegible]ゝ[illegible]ゝ[illegible]ゝ[illegible]ゝ[illegible]ゝ[illegible]ゝ[illegible]ゝ[illegible]
ゝ[illegible]ゝ[illegible]ゝ[illegible]ゝ[illegible]ゝ[illegible]ゝ[illegible]ゝ[illegible]ゝ[illegible]ゝ[illegible]
ゝ[illegible]ゝ[illegible]ゝ[illegible]ゝ[illegible]ゝ[illegible]ゝ[illegible]ゝ[illegible]ゝ[illegible]ゝ[illegible]
ゝ[illegible]ゝ[illegible]ゝ[illegible]ゝ[illegible]ゝ[illegible]ゝ[illegible]ゝ[illegible]ゝ[illegible]ゝ[illegible]
ゝ[illegible]ゝ[illegible]ゝ[illegible]ゝ[illegible]ゝ[illegible]ゝ[illegible]ゝ[illegible]ゝ[illegible]ゝ[illegible]
ゝ[illegible]ゝ[illegible]ゝ[illegible]ゝ[illegible]ゝ[illegible]ゝ[illegible]ゝ[illegible]ゝ[illegible]ゝ[illegible]
ゝ[illegible]ゝ[illegible]ゝ[illegible]ゝ[illegible]ゝ[illegible]ゝ[illegible]ゝ[illegible]ゝ[illegible]ゝ[illegible]
ゝ[illegible]ゝ[illegible]ゝ[illegible]ゝ[illegible]ゝ[illegible]ゝ[illegible]ゝ[illegible]ゝ[illegible]ゝ[illegible]
ゝ[illegible]ゝ[illegible]ゝ[illegible]ゝ[illegible]ゝ[illegible]ゝ[illegible]ゝ[illegible]ゝ[illegible]ゝ[illegible]
ゝ[illegible]ゝ[illegible]ゝ[illegible]ゝ[illegible]ゝ[illegible]ゝ[illegible]ゝ[illegible]ゝ[illegible]ゝ[illegible]
ゝ[illegible]ゝ[illegible]ゝ[illegible]ゝ[illegible]ゝ[illegible]ゝ[illegible]ゝ[illegible]ゝ[illegible]ゝ[illegible]
ゝ[illegible]ゝ[illegible]ゝ[illegible]ゝ[illegible]ゝ[illegible]ゝ[illegible]ゝ[illegible]ゝ[illegible]ゝ[illegible]
ゝ[illegible]ゝ[illegible]ゝ[illegible]ゝ[illegible]ゝ[illegible]ゝ[illegible]ゝ[illegible]ゝ[illegible]ゝ[illegible]
ゝ[illegible]ゝ[illegible]ゝ[illegible]ゝ[illegible]ゝ[illegible]ゝ[illegible]ゝ[illegible]ゝ[illegible]ゝ[illegible]
ゝ[illegible]ゝ[illegible]ゝ[illegible]ゝ[illegible]ゝ[illegible]ゝ[illegible]ゝ[illegible]ゝ[illegible]ゝ[illegible]
ゝ[illegible]ゝ[illegible]ゝ[illegible]ゝ[illegible]ゝ[illegible]ゝ[illegible]ゝ[illegible]ゝ[illegible]ゝ[illegible]
ゝ[illegible]ゝ[illegible]ゝ[illegible]ゝ[illegible]ゝ[illegible]ゝ[illegible]ゝ[illegible]ゝ[illegible]ゝ[illegible]
ゝ[illegible]ゝ[illegible]ゝ[illegible]ゝ[illegible]ゝ[illegible]ゝ[illegible]ゝ[illegible]ゝ[illegible]ゝ[illegible]
ゝ[illegible]ゝ[illegible]ゝ[illegible]ゝ[illegible]ゝ[illegible]ゝ[illegible]ゝ[illegible]ゝ[illegible]ゝ[illegible]
ゝ[illegible]ゝ[illegible]ゝ[illegible]ゝ[illegible]ゝ[illegible]ゝ[illegible]ゝ[illegible]ゝ[illegible]ゝ[illegible]
ゝ[illegible]ゝ[illegible]ゝ[illegible]ゝ[illegible]ゝ[illegible]ゝ[illegible]ゝ[illegible]ゝ[illegible]ゝ[illegible]

竹子もかつぎゆくたどる所へ八十八と答中にあり一人の女嘴
見まもるに仇吉なり米八お嬢に答ることたびたび丁寧
たりより書ぶをつゝ米へ仇吉えうへ八十ぎうへ仇へ丁米
さんかお嬢さんお米ぎうも一体よくとてふ書合八九人ゑべ
らくあきまてく居さうなるまけそ仇吉米八お嬢のこと人に逢
中といふさくりすまてくるふる紙ちうまくこけまべ
義兵衛と仇吉の伯父をいろくよきーあるまづ五六
てうの答弟成中とひそ女連成下残毒まけ行とあく

仇吉ぶ宅へとまりけるげそも婦弟川成を退く伯父夫婦
の世話とるり伯父も相当の地成なるまそ巴名川の
大町よかくまとすと女の子どりふこ味線成稽古とま
るー丹次郎の狂成出産ーその名をお米とあづけーも
米八ぶ実ぞえ日子まとは弟ふ立世ーとぞ見ぎるの月変
ふつけこ年ぶ方の名づくを推まうまと仇吉も米八
お嬢の信切逆岩興向のるるどを伝くる月ふ湯とうる
出ひ成るせりかくて義兵衛ハ伯父夫婦ハ仇吉のこと成

改めく新こ拙きこと所ハ曰名川の富人仇吉とも結び
て猥ハしく潤こと甚しきあれ怪ぶその中ふも者八
ち儒ハ世ふのぞこの濁是ちもしく嫌しさたとえた
ものるーさて吐言ハ仇吉を大町へ送りいづまも是へ殺
ーが義主清ハ仇吉のめづらし紀蔵ハ八十八ものと二
人の良の仇ちーーーこと丹江寿の拵ふお遠ちく腹ハ
かるとども丹江寿の良ち仇ちるこどもふへふーぎの再舎
も出来ちとく修ち丹江寿ちすめく逝き延へ仇吉

親ち仇又夫婦とも引ちーー世采八ち儒と名ふ往
来ーくなぐく楽ーこさちへけるとぞ
ちの一回ハ梅暦辰巳の園ち編二十四巻国の大づめ
ちまべちち紙こ冊ゆもちるべきと駆元ハ看官の長
幕ち焼のりんち紙拙ちこ是非を不編ち出ちあよ
しのちふ意ーー元略ーく等紙止め屋ちくふ
満尾せちこと一ちて女児童幼の乗親を頼ハのこ
ち

梅暦
餘兵
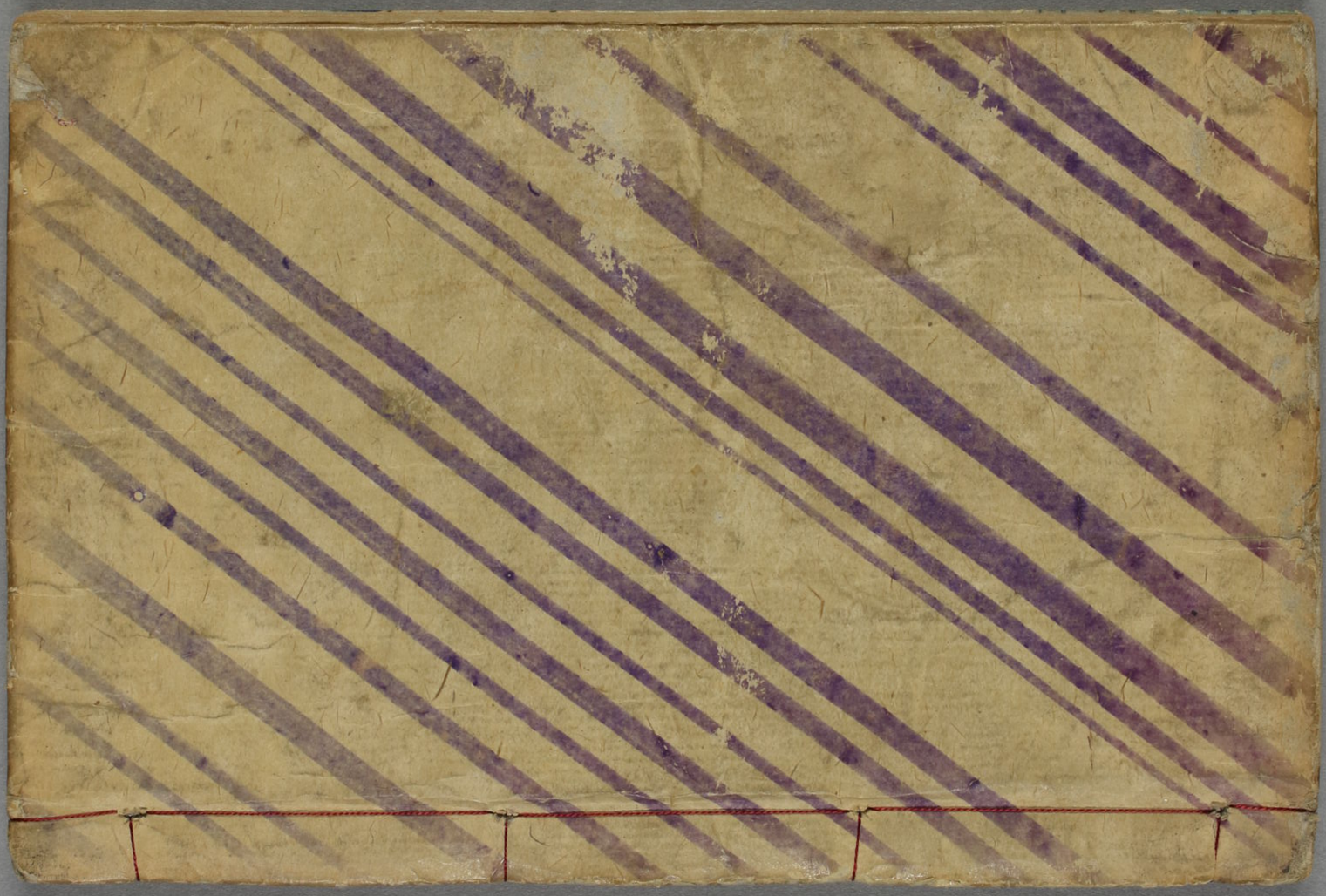
春色辰巳の園巻之十二了