特別
14
696
175

特
696
175

内閣文庫

大窪菴塊翁評

詩大夫人

一二梅ふくむやそこの花梅
春の仕事小書伐まろめ
り梅ぬきをつる歌の邦
ゑすてもこの中のそ不二の山
石橋小夕日英ろ〻殿の邦
ここ重〻を一節ぬやそ秋年
山もとの越て遊ん先の毛

七夕は雨なれども星も時ふるり
迫るはゆゝしく橋や時雲雀
梶橋を神楽中て更ける夕
鈴虫はとこの稚子や仏生会
猿もまいの舞りけるさるかな
風に猿もちらしぬ木橋
美しき雲の色や桜の宮
さらさら笹中くの夕松の風

秋風や枝の先の
秋風や柳の中を分るのり
雲雀啼小橋を越て水車
松原や花ん車八面車
枇杷の花雀ちこ有る有り
松青し蔦や蔦もとゞめ橋
七夕や風に吹る外の門
芸分や大美人の扇

迴文

舊門来宗門のさゝ坂
ゆるのいとゝくるゝ雪の松
初切やたゝん畳小田の露
年の暮雪こそのこれ屋掃除
初年や旭のつれもあの屋根
雑子帝やひゝゝ新く窓の紙
鉄炭や窓うゝぬけ庵の猫

洗雪や雪れるれる苔の屋
田の水のゝゝ足ゝ春の年
窓月や何もさゝれ庵の屋根
松山乃鳥ゝ里ゝ月の年

○青蛙や猫の猫寺月
春風や松あゝ蛙ゝ
蕎町の大ゝはの花
尺八乃高青山ゝ梅の花

[illegible]

十 [illegible]

○春雨の中の[illegible]

○[illegible]

○[illegible]

[illegible]

[illegible]

[illegible]

十 雛[illegible]

春雨や初の丹[illegible]五位の山[illegible]

○春雨や[illegible]聲の看賞

卜仙やうて[illegible]封雀

○春雨[illegible]

[illegible]

犬のあし桜や前の桜より

長閑なる流れ[illegible]

細ゆくの山新[illegible]三河人

細さとや竹の[illegible]牛の角

春の雨ふりかゝる赤ひかる花[illegible]

風ふく山[illegible]きれみかり

十春乃水ふかゝ[illegible]流[illegible]

風ふく竹の[illegible]

○雨雲の海へ流[illegible]

雛[illegible]

○小春はつる山新やくのこと

まき雨はぬれ[illegible]山

雲なれい涼[illegible]

夕涼今[illegible]行末[illegible]

蓼うゝみ[illegible]光をうゝ[illegible]

年の[illegible]宮の水

[illegible]

○月はるく遠海の〜海づら
[illegible]や山〜〜[illegible]
○旅人と涼よりもの上
十遠〜〜〜

[illegible]百日紅[illegible]

○[illegible]

[illegible]

十 雪の日の人をとゝ[illegible]

月[illegible]

[illegible]

[illegible]

十 雪の[illegible]

[illegible]

[illegible]

[illegible]

年越[illegible]

[illegible]

[illegible]

○[illegible]

[illegible]の神[illegible]

一柳新へちらけとも其ふり

○新新しきまゝ新しく風の吹

常ハ杉生あと岩りしとの

○落さくらみ葉つゝ赤ハ枝のも

○門杉ゝらやゝてゝ遠徒

ゝゝ他ゝゝゝゝゝ元ゝゝ

ゝゝゝゝゝゝゝゝゝゝゝ

三徒寺をゝしきもゝゝ行ゝ

狩りゝゝゝゝゝゝゝゝゝゝゝ

○木の狩ゝ世しゝつゝ春ゝゝ

下ゝゝ迄ハゝゝ迄あり春卸

体ゝゝゝゝゝゝゝゝゝゝゝ

ゝゝ見ハゝしゝ桜ゝ木の先ば

雪見（キサラキ）猪木（カシキ）ゝ花ハゝゝゝゝゝ

花曇り紅葉の曇ゝゝゝゝ

茶を持やゝゝゝ敵ゝゝゝゝゝ

○[illegible]

[illegible]

[illegible]

菊[illegible]

青[illegible]

○[illegible]

[illegible]

○[illegible]

[illegible]

○[illegible]

[illegible]

○[illegible]

[illegible]

○[illegible]

[illegible]

○水[illegible]

[illegible]

[illegible]

[illegible]

[illegible]

[illegible]

[illegible]

[illegible]

[illegible]

[illegible]

[illegible]

[illegible]

[illegible]

[illegible]

[illegible]

[illegible]

○[illegible]

[illegible]

[illegible]

[illegible]

[illegible]

[illegible]

[illegible]

[illegible]

人の事ども見聞のあるにつけ
書きあつめんとて物がたりやけるを
うたがはしきことなどあるを
知るべきものなれば事
新しくハ形がきとなるべき
此比の花の書きつくしたる
歌のうたがはしけるを
見せしに歌の中の
風也とあるを
後撰にもとあるを
なぜ後撰にハなくて
うたがはしくこそ
なるべきと申しかば
なるほどとて

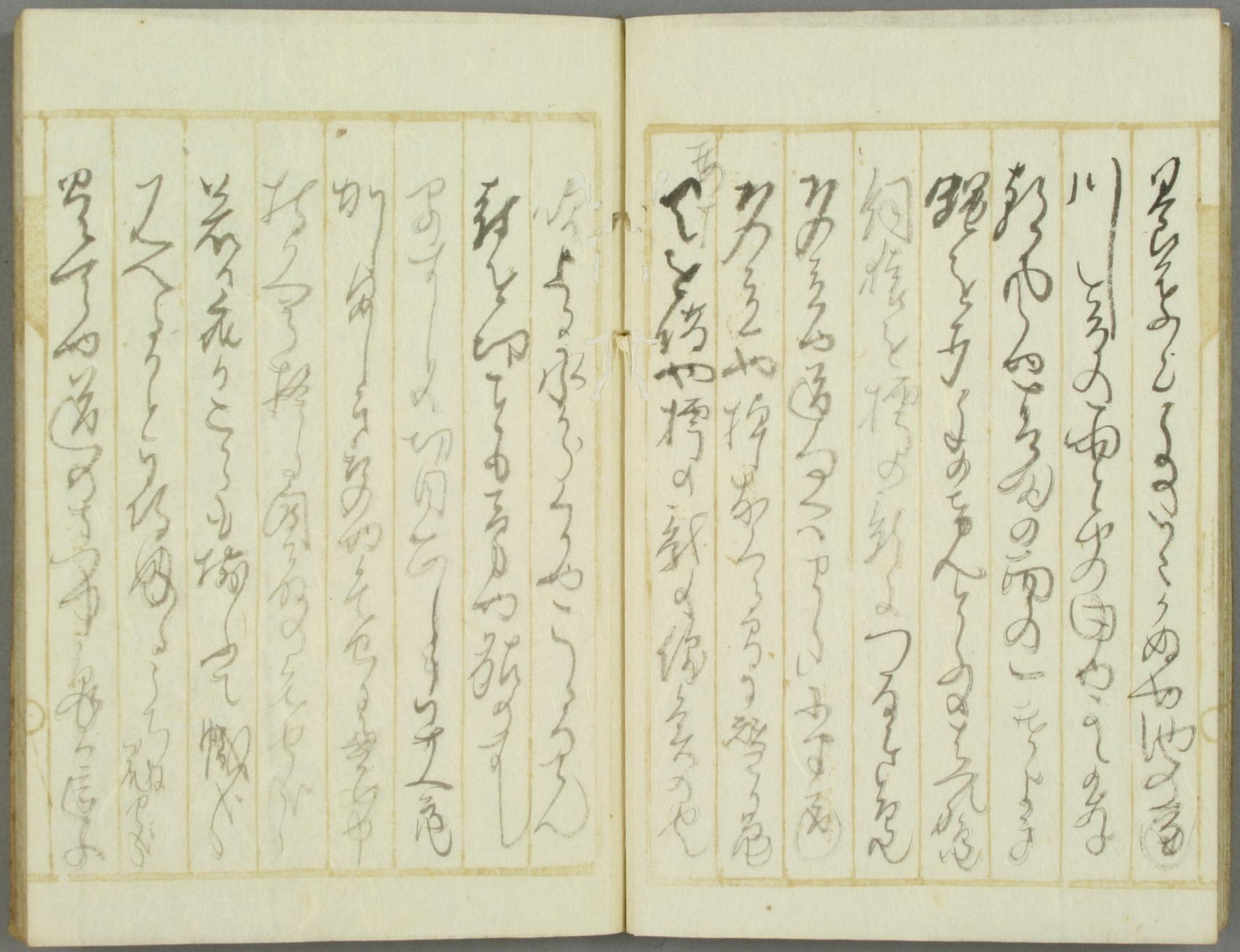

[illegible]

[illegible]

[illegible]

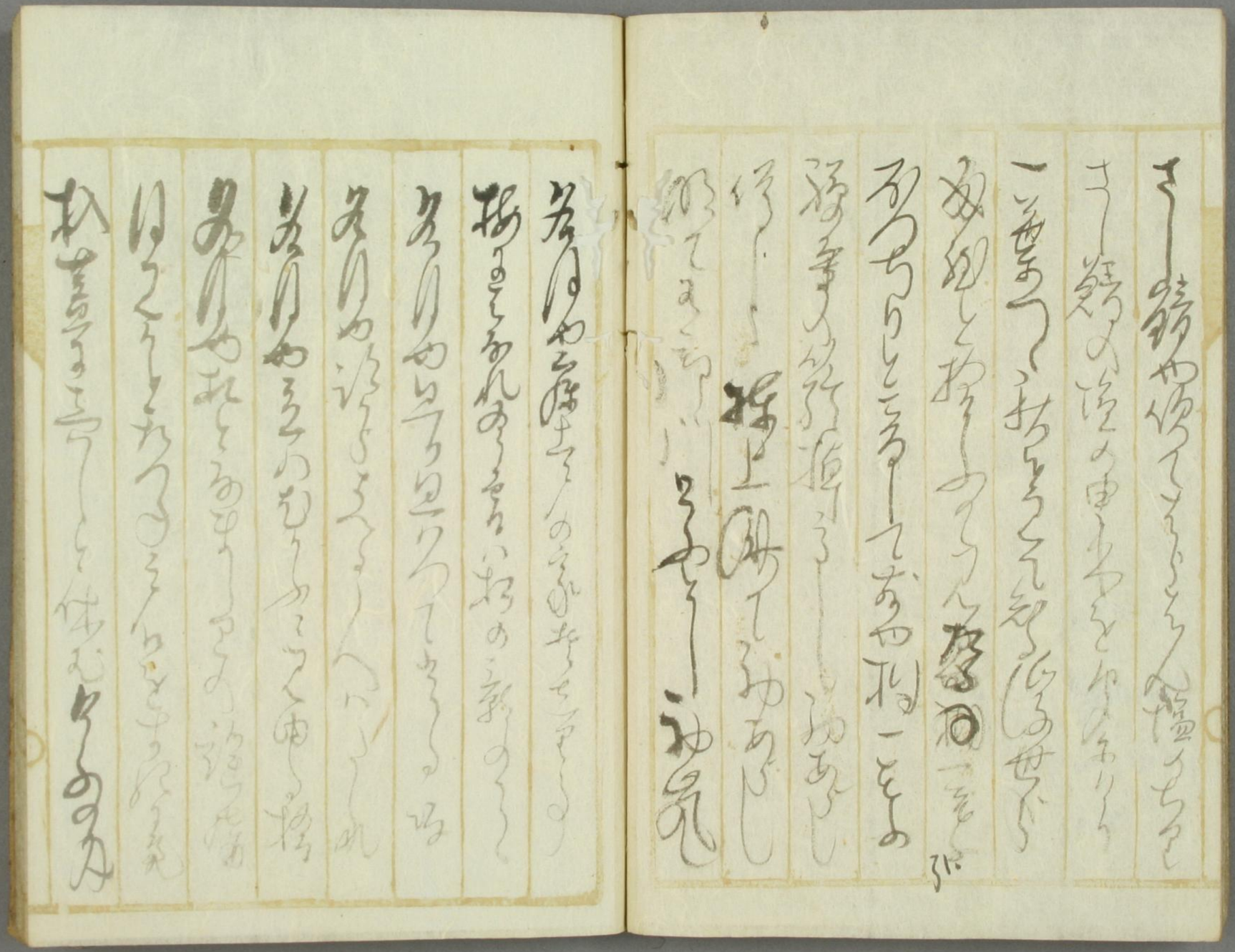

[illegible]

[illegible]

[illegible]

[illegible]

[illegible]

[illegible]

[illegible]

[illegible]

[illegible]

[illegible]

[illegible]

[illegible]

[illegible]

[illegible]

[illegible]

[illegible]

[illegible]

[illegible]

[illegible]

[illegible]

[illegible]

[illegible]

[illegible]

[illegible]

[illegible]

[illegible]

[illegible]

[illegible]

[illegible]

[illegible]

[illegible]

[illegible]

[illegible]

[illegible]

[illegible]

[illegible]
新田貴山居屋敷の[illegible]
[illegible]ると新屋
敷[illegible]居て[illegible]
[illegible]
[illegible]
敷の西[illegible]
[illegible]
[illegible]

[illegible]

[illegible]

[illegible]

[illegible]

[illegible]

[illegible]

[illegible]

[illegible]

[illegible]

[illegible]

[illegible]

[illegible]

[illegible]

[illegible]

[illegible]

[illegible]

[illegible]

[illegible]

[illegible]

[illegible]

[illegible]

[illegible]

[illegible]

[illegible]

[illegible]

[illegible]

前のつゝき書の仰せ蒙り
侍る由 はゝうへおぼさるゝ
事 殿御前の
はゝうへ御前の
はゝうへ御前の
はゝうへ御前の
十八人女房たち中さのぼりの
ゑんぐわう寺の舞殿の
法華堂の御前にて
勝の
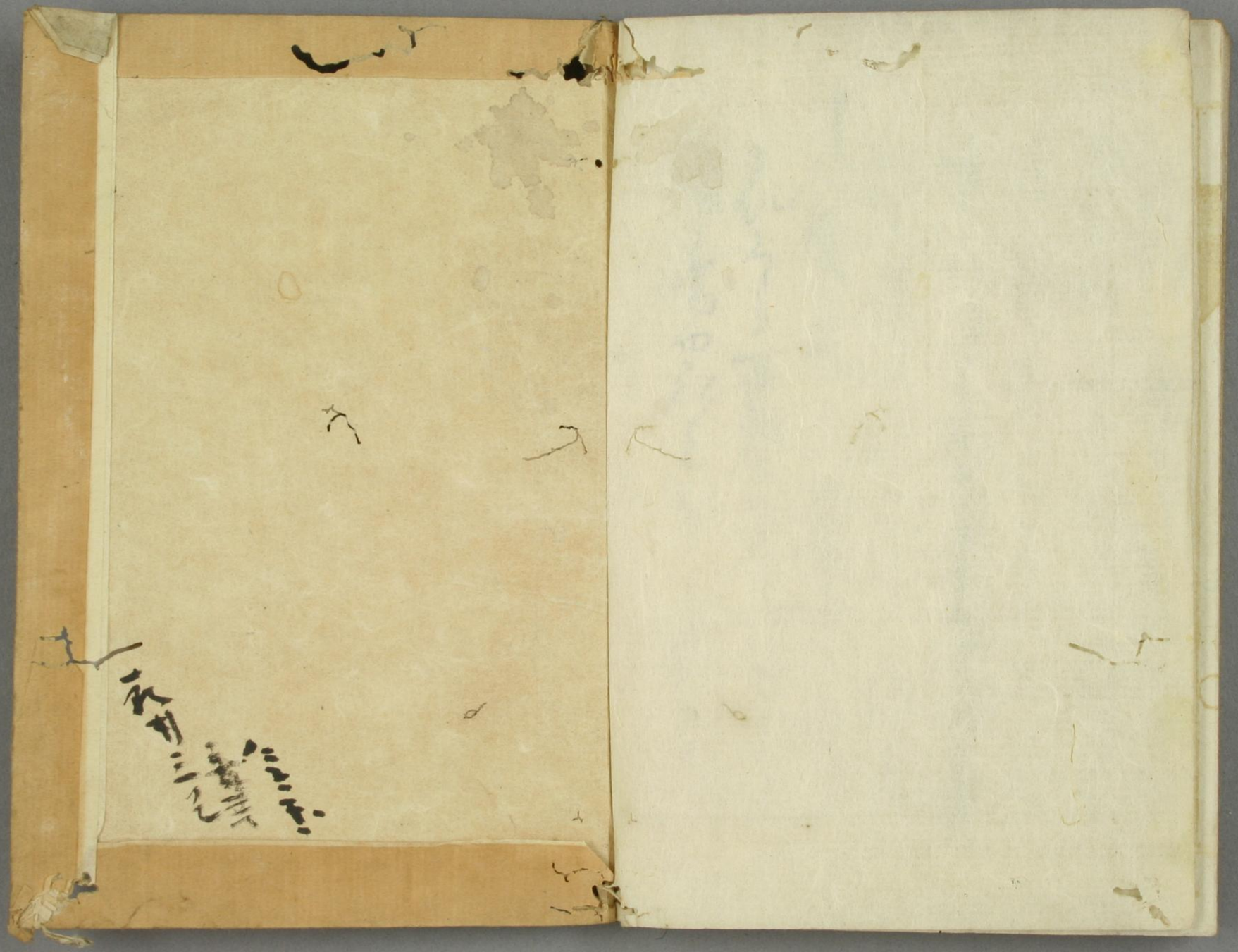
三井文庫