川柳稿本

特別
イ4
696
155

小倉藩
藩校文庫

宗像郡
神社文庫

こくら

特
イ4
696
155

京都清水寺観世音
宮帳ニ記ス奉納額酬法金長谷寺

川柳評

唯信心ハ自然等の妙智力　山櫻
若さをたゝむ人ハいやしんぬ欲ハなし　松風
四海皆花さゝへるこの乳房　四
五十四の高と三十三の山ゝ書　和合
若のこるゝ白京の路ゝんは加賀の踊　秋糸
此宮ハゝ少ゝ女ゝ丈ゝ桜ゝ　瓶布
自幸ハ奈の義ハ為の幸　泉崎
切掛ゝ場ゝ吳若の根ハ月ゝ　陽丸

[illegible]の智力文殊慈悲観音護
蔣[illegible]八幡根の御へ[illegible]
御[illegible]あらかぜ花よりかつし山
和歌浦八門戸と関[illegible]
讃経[illegible]滝の音
蓮生[illegible]仏[illegible]花[illegible]
清[illegible]の[illegible]
[illegible]
八幡[illegible]
さ[illegible]小川と流る
古昔[illegible]智恩院

機枝
如舟
経亜
亜雅
青志
亜雅
三浦
水急
梅里
雨杉
以上

只姫の一家[illegible]
包[illegible]
武[illegible]
父母[illegible]
[illegible]
高[illegible]
菊[illegible]
[illegible]
[illegible]

[illegible]

清水のちかひ法華経の教法
[illegible]
[illegible]の武術
[illegible]の[illegible]
北条八幡宮法水八幡宮
[illegible]
元文[illegible]八月[illegible]
我八幡[illegible]生の内仁政
仏作八幡[illegible]
一下[illegible]
西法の[illegible]
[illegible]

一エト
栄川
榊賀
竹成
三[illegible]
佃
右一
寿多
禁
海月

中[illegible]鎧も出[illegible]
[illegible]服の[illegible]
金張[illegible]
極楽[illegible]
[illegible]
[illegible]

鬼の角折る毋蓑も坂の上　鄙入
庚信は早死下谷とたち行　蓑二
弁慶は桐千斗うつせども　甲子
五反よりあれども堤の銀　陣去
然明の坂くらべ　芸の網　一歩
蓬の糸折くもれば　玉文
菊の沙弥菊摘の袖もうす　朱丸
お山うら曲と菊らしん　巻嶽
小紋姿久し閑さと　臣脈
鶯根葵うらやめるうめ　十二
人命は暗さうと　少豚　日
鬱舎

朝寒うノ主馬くせうれし　川朱
苟こまは命は賣庵よ　薫の巣　柳朱
玉姫　丸　五条坂　メ丸
砂うへ流れ　舎のもの　子猫
首うなぎ　と法ぐ　高乃峯　鬼江
て自然舞の寿日よ　小鞠女　生寿
五郎丸一人いやうな　て高つた　錦河
三郎丸　品の作　蹴丸
巻士　品の作　志のびこ　右衛
巻士　品の作　志のびこ　我幸
月ぐさめうぐ　巻は　花ぶ　井角
下ぐ　八巻巻　香ぐ　大鳴

[illegible]と称し医者の子門[illegible]
又年の[illegible]蔣鬼が内おくし
相生[illegible]
[illegible]
[illegible]
[illegible]
四ツ竹〳〵同針と[illegible]
[illegible]
[illegible]
[illegible]
[illegible]

[illegible]
新菊
仕ひ
[illegible]
海士
あ和
帆九
文也
井月
文和
[illegible]

酒好きな元弟牛蒡とれ　南生

屋敷の[illegible]

数のみとりくい布袋も[illegible]

南[illegible]

[illegible]の字

[illegible]

[illegible]

[illegible]

中書ノ文習小書ぶつくれ
油陽ノ北ノ山ノ玉屋ノ
向ぶ[illegible]ノ[illegible]ノ[illegible]ノ

[illegible]

[illegible]

[illegible]

[illegible]

[illegible]

[illegible]

[illegible]

[illegible]

[illegible]

[illegible]

[illegible]

[illegible]

[illegible]
[illegible]
[illegible]

馬三疋山二扇迄風ふうちゆ
ちのゆ[illegible]ゆ[illegible]ゆ[illegible]

[illegible]

[illegible]

[illegible]

[illegible]

[illegible]

[illegible]

[illegible]

[illegible]

[illegible]

[illegible]

[illegible]

[illegible]

一の夢を賜へく今年の中に
[illegible]
賀の首尾有まし十四日
鶏鳴に焼うつる新のいめ
斗所の神を吉兆の初夢
四一家の新とよろこび侍
老長ハ和ら梅ぐのちの石
杉の本をかぐ人の家
多のあるに岩戸の徳者新
連列ハ三巳よりきいあるも
三のなを工科ゆる 暇

出初侍の井へ萬歳の声
工科の国花初時の 稽古也
来ると花を振舞ると侍
白ちの又本世ら侍ぬ又
その前光首洗井
江戸の日黄昏の義士の墓
出帯に侍ぬ江戸の姿本
夜討とそうして西川の所
解ぶ[illegible]の墓
大石とも義士工科 義士
吉良の吉雄

[illegible]

[illegible]

[illegible]

[illegible]

[illegible]

[illegible]

[illegible]

[illegible]

[illegible]

四郎左衛門のこゝろをこゝろ
ゑ候ハゝ弟を拝あぐ　九月　日
十三日　先年一章ゝ
[illegible]
[illegible]
ぶ九年　孫四郎
イヱ[illegible]ハ[illegible]
[illegible]
[illegible]
[illegible]
[illegible]
[illegible]

海の内と申候ハゝ中浪ハ孫[illegible]
[illegible]
[illegible]
[illegible]
[illegible]

[illegible]

[illegible]

[illegible]

[illegible]

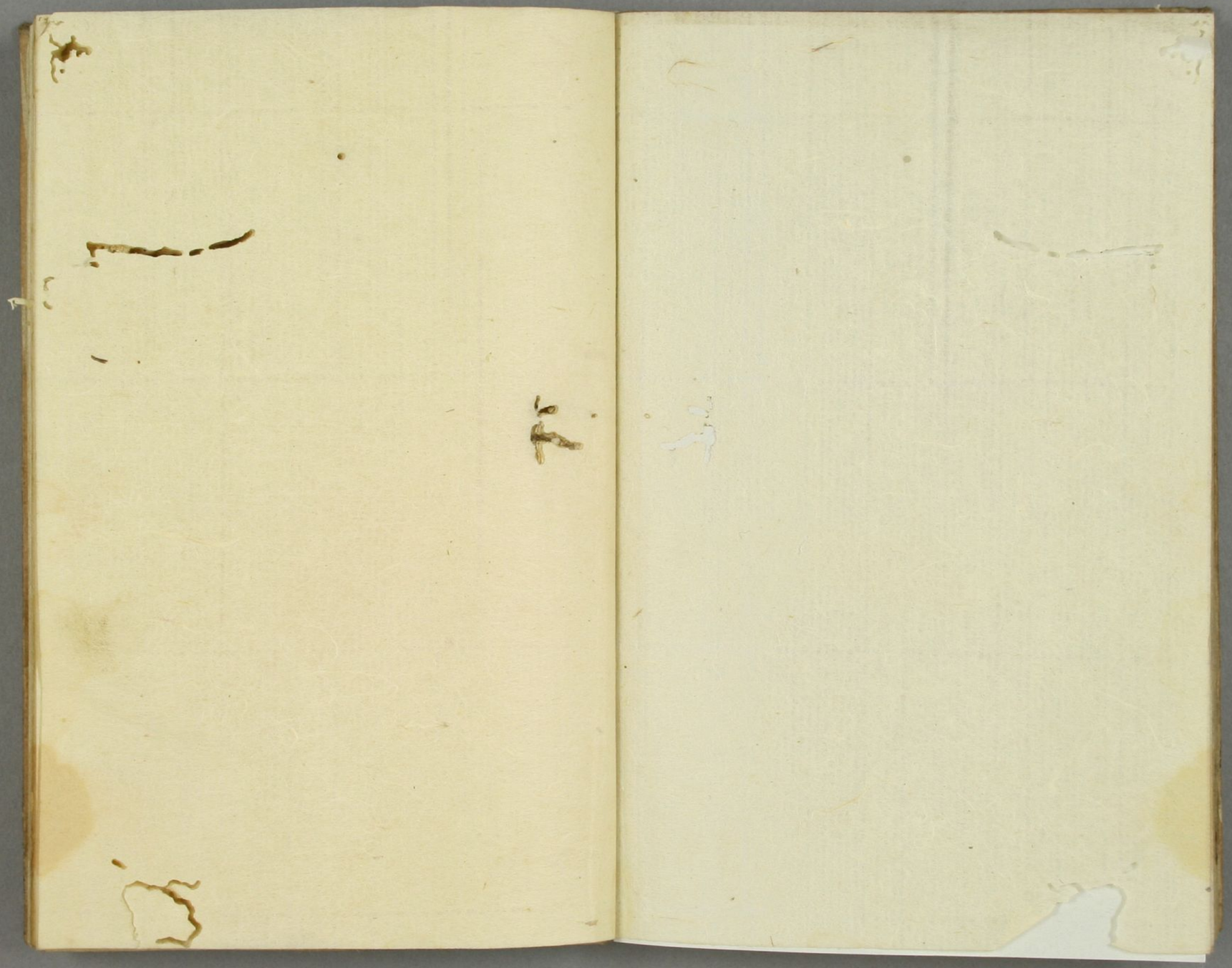

以下全て

白紙

八幡宮御
八