庚午雜記 壹

特別
イ4
696
94

696
94

宮内省圖書寮

其先[illegible]後[illegible]光[illegible]後[illegible]
[illegible]
王[illegible]大義[illegible]
[illegible]
隨[illegible]
[illegible]追[illegible]
[illegible]

迎[illegible]後二位大納言[illegible]
皇[illegible]
[illegible]
隨[illegible]
追[illegible]

[illegible]後一位

[illegible]

[illegible]

[illegible]

[illegible]

[illegible]

[illegible]

[illegible]

時政卒一新[illegible]

天分[illegible]

[illegible]

[illegible]

長州[illegible]

[illegible]

[illegible]

[illegible]

[illegible]

[illegible]

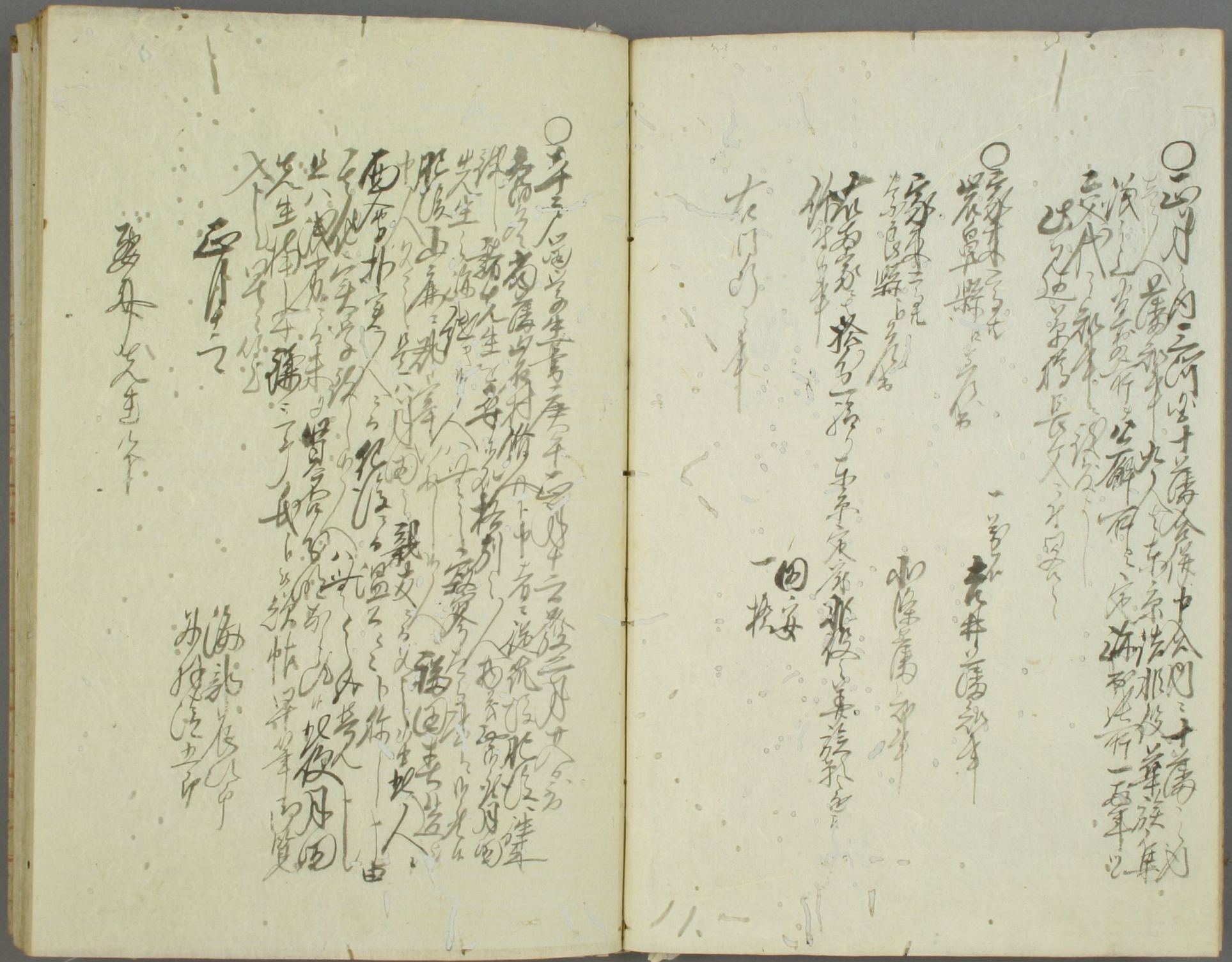

三田
都
軍艦

長州戰爭圖

明治三年庚午二月八日十字ヨリ十日三至リ賊兵敗走
巨魁佐々木正一生捕

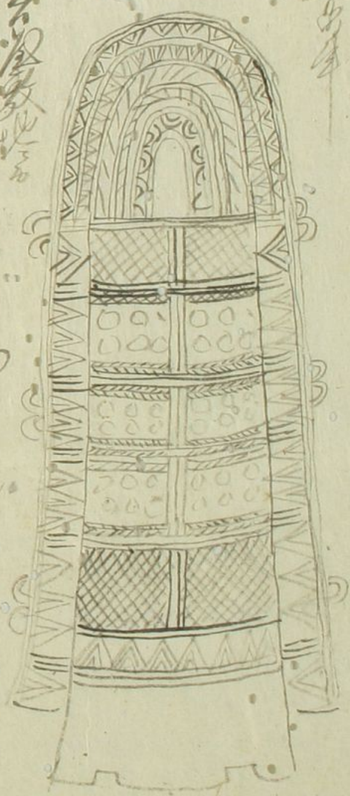

[illegible]

一七日ニ[illegible]

○[illegible]

[illegible]

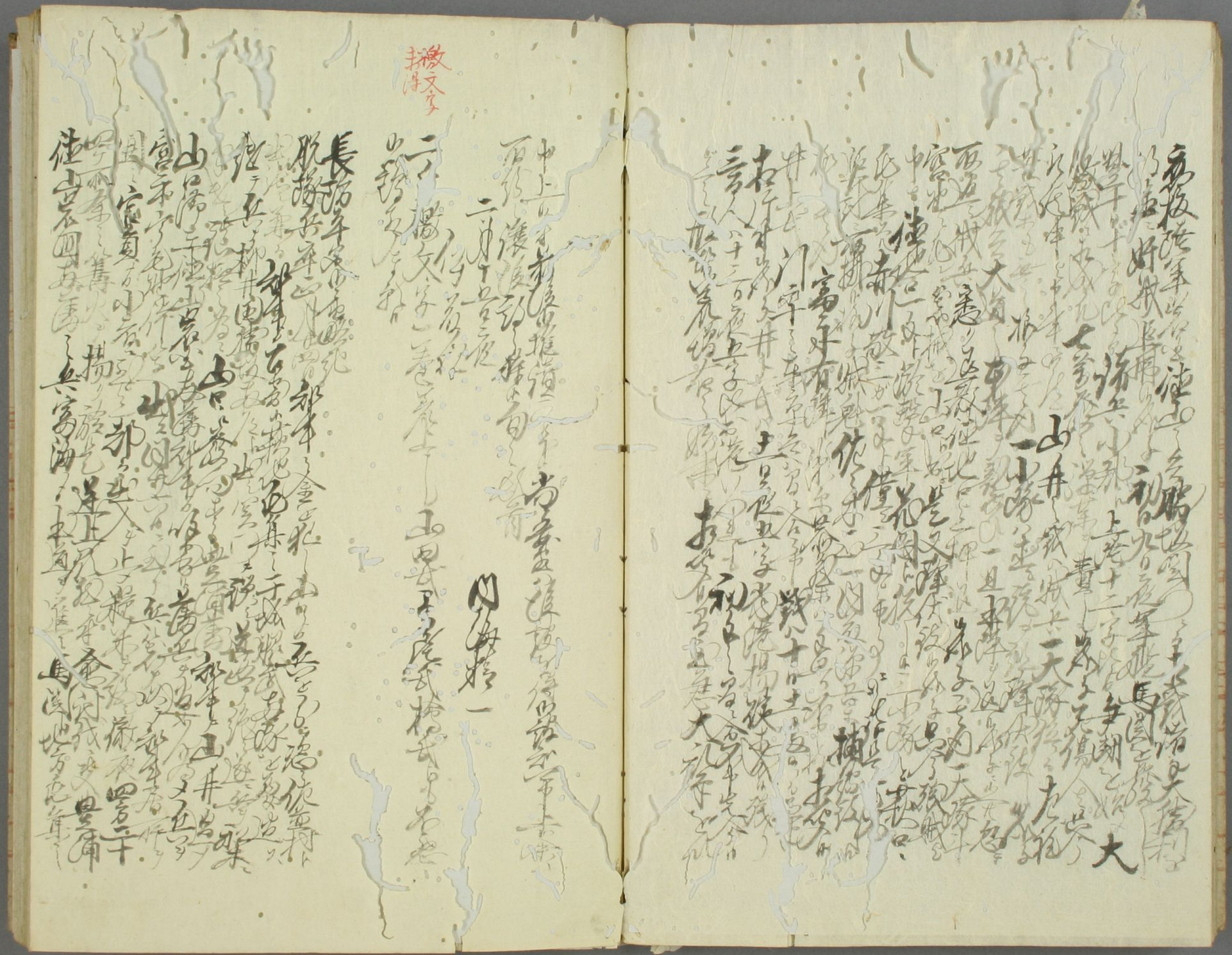

二月八日、海軍小部隊、海岸ヲ掃蕩ス

二月十日、小部隊、海軍ヲ掃蕩ス

二月十一日、小部隊、海軍ヲ掃蕩ス

二月十二日、小部隊、海軍ヲ掃蕩ス

二月十三日、小部隊、海軍ヲ掃蕩ス

二月十四日、小部隊、海軍ヲ掃蕩ス

二月十五日、小部隊、海軍ヲ掃蕩ス

二月十六日、小部隊、海軍ヲ掃蕩ス

二月十七日、小部隊、海軍ヲ掃蕩ス

二月十八日、小部隊、海軍ヲ掃蕩ス

二月十九日、小部隊、海軍ヲ掃蕩ス

二月廿日、小部隊、海軍ヲ掃蕩ス

二月廿一日、小部隊、海軍ヲ掃蕩ス

二月廿二日、小部隊、海軍ヲ掃蕩ス

二月廿三日、小部隊、海軍ヲ掃蕩ス

二月廿四日、小部隊、海軍ヲ掃蕩ス

二月廿五日、小部隊、海軍ヲ掃蕩ス

二月廿六日、小部隊、海軍ヲ掃蕩ス

二月廿七日、小部隊、海軍ヲ掃蕩ス

二月廿八日、小部隊、海軍ヲ掃蕩ス

二月廿九日、小部隊、海軍ヲ掃蕩ス

二月卅日、小部隊、海軍ヲ掃蕩ス

二月卅一日、小部隊、海軍ヲ掃蕩ス

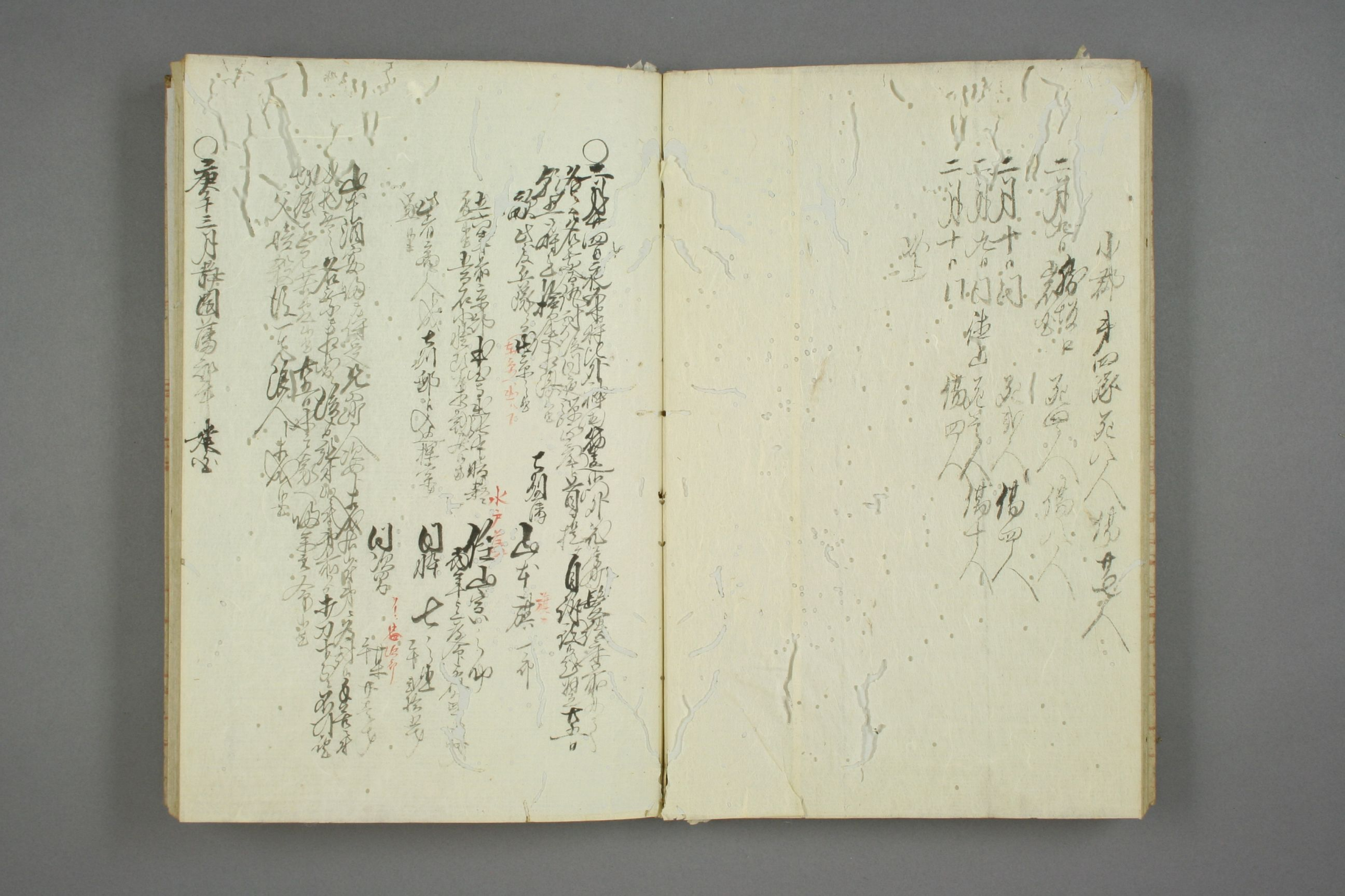

[illegible]郡 [illegible]

[illegible]郡 [illegible]

[illegible]郡 [illegible]

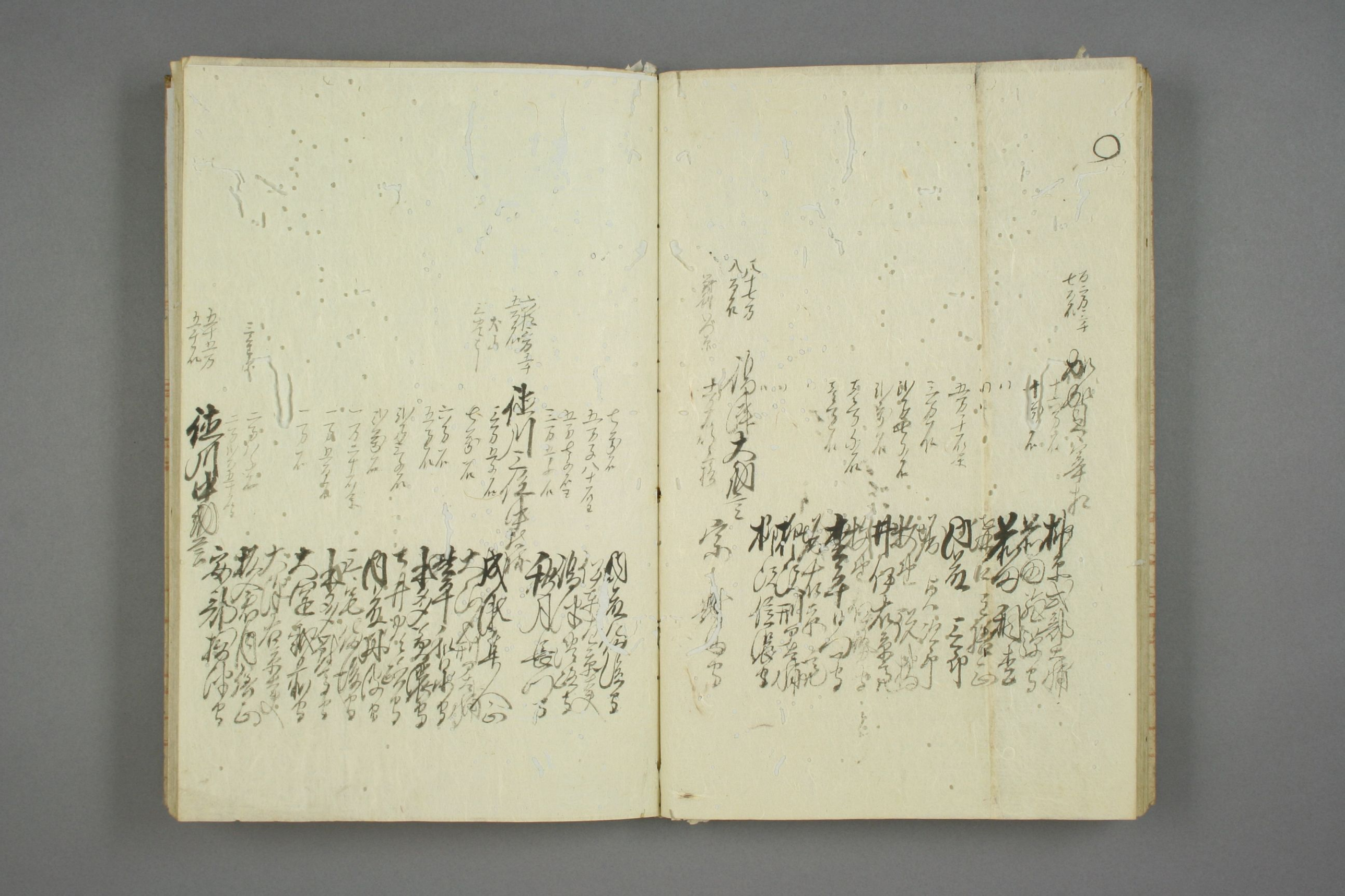

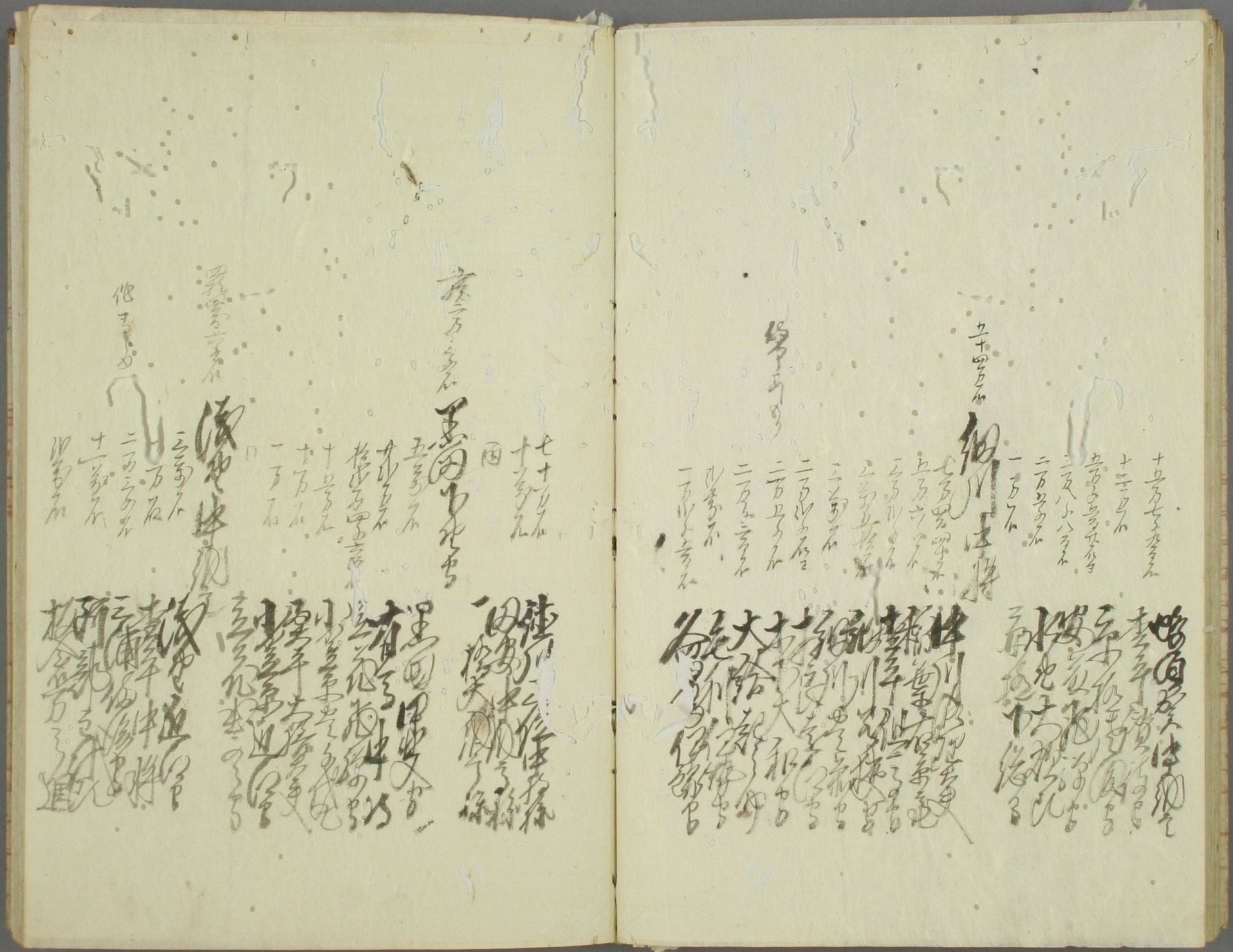

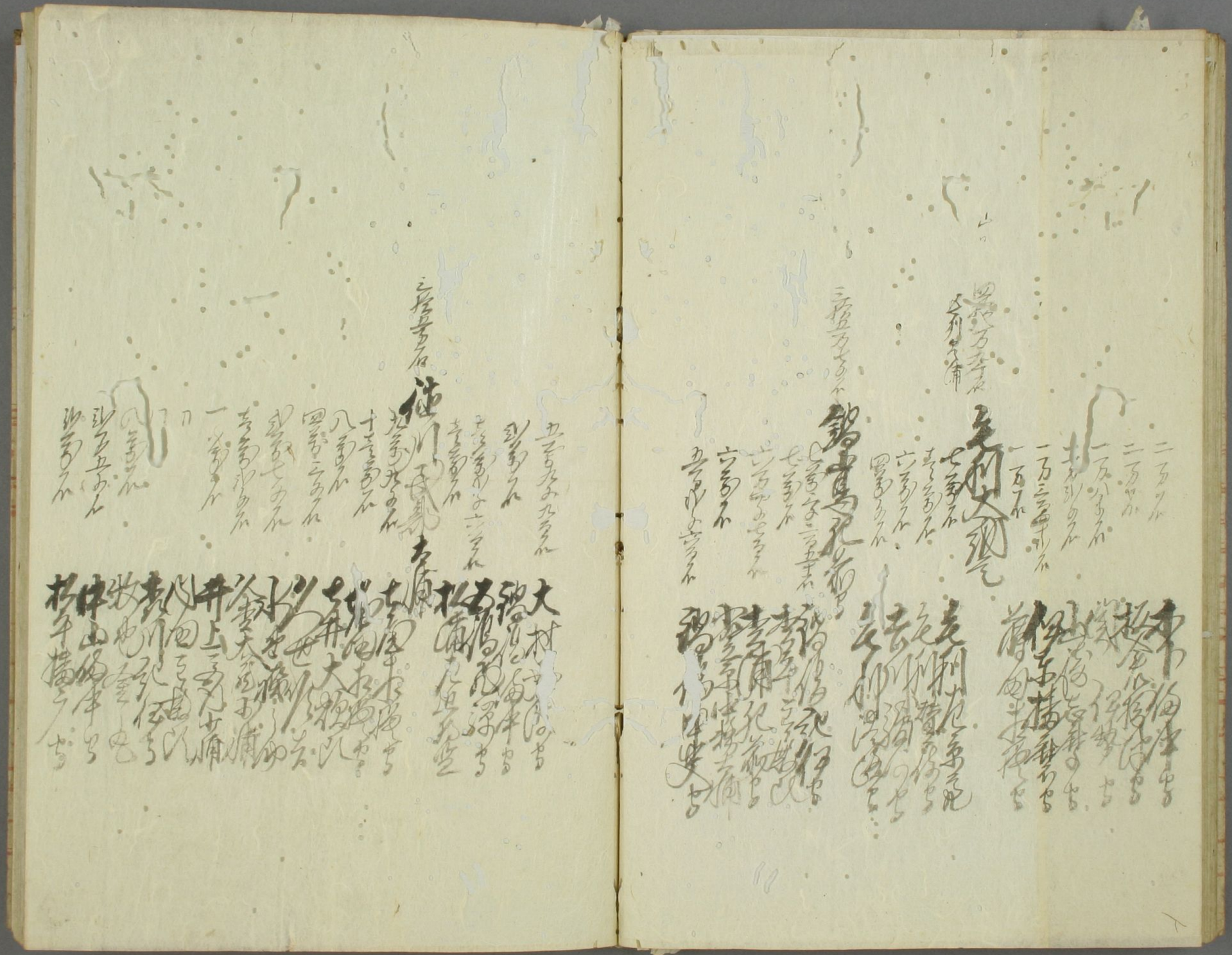

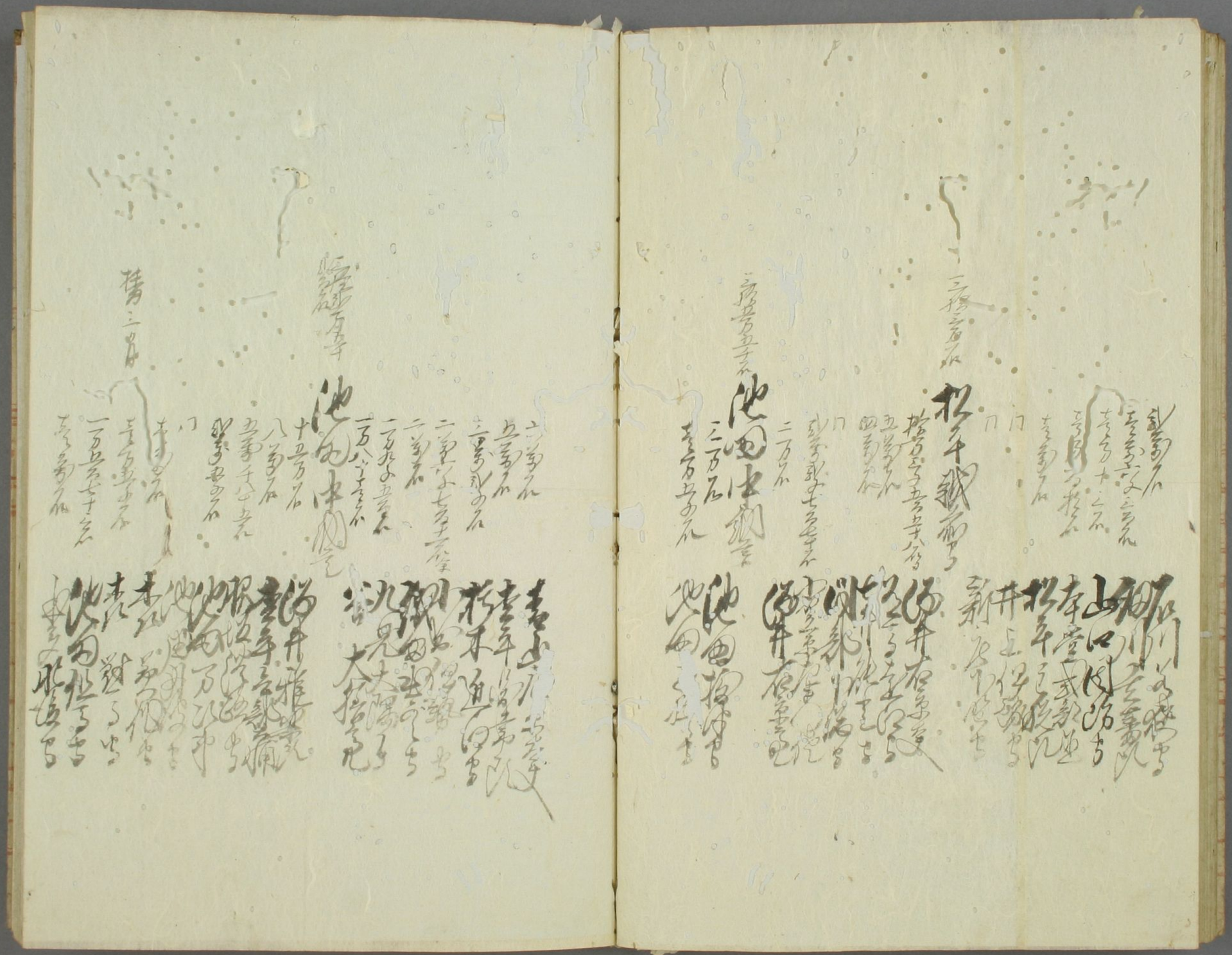

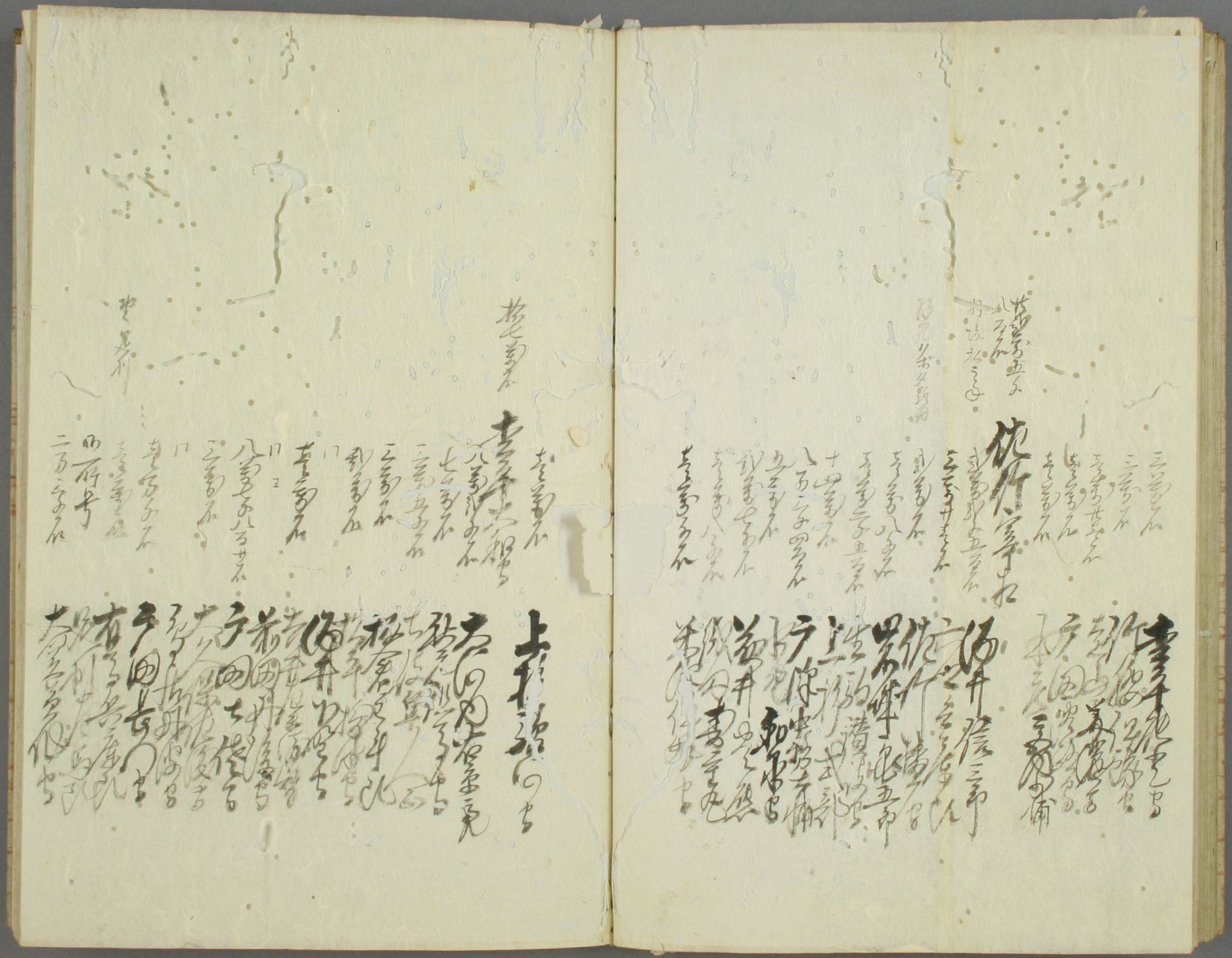

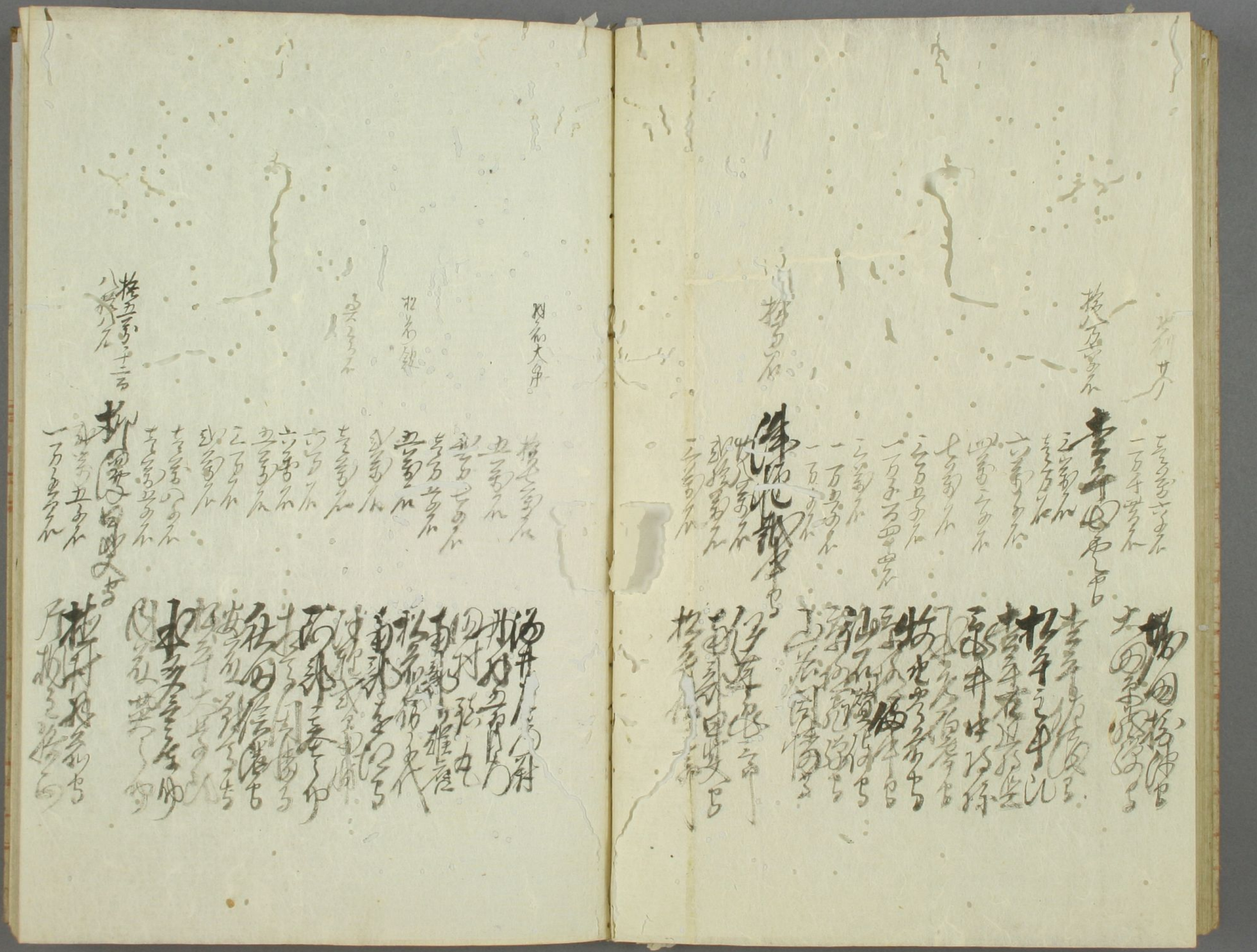

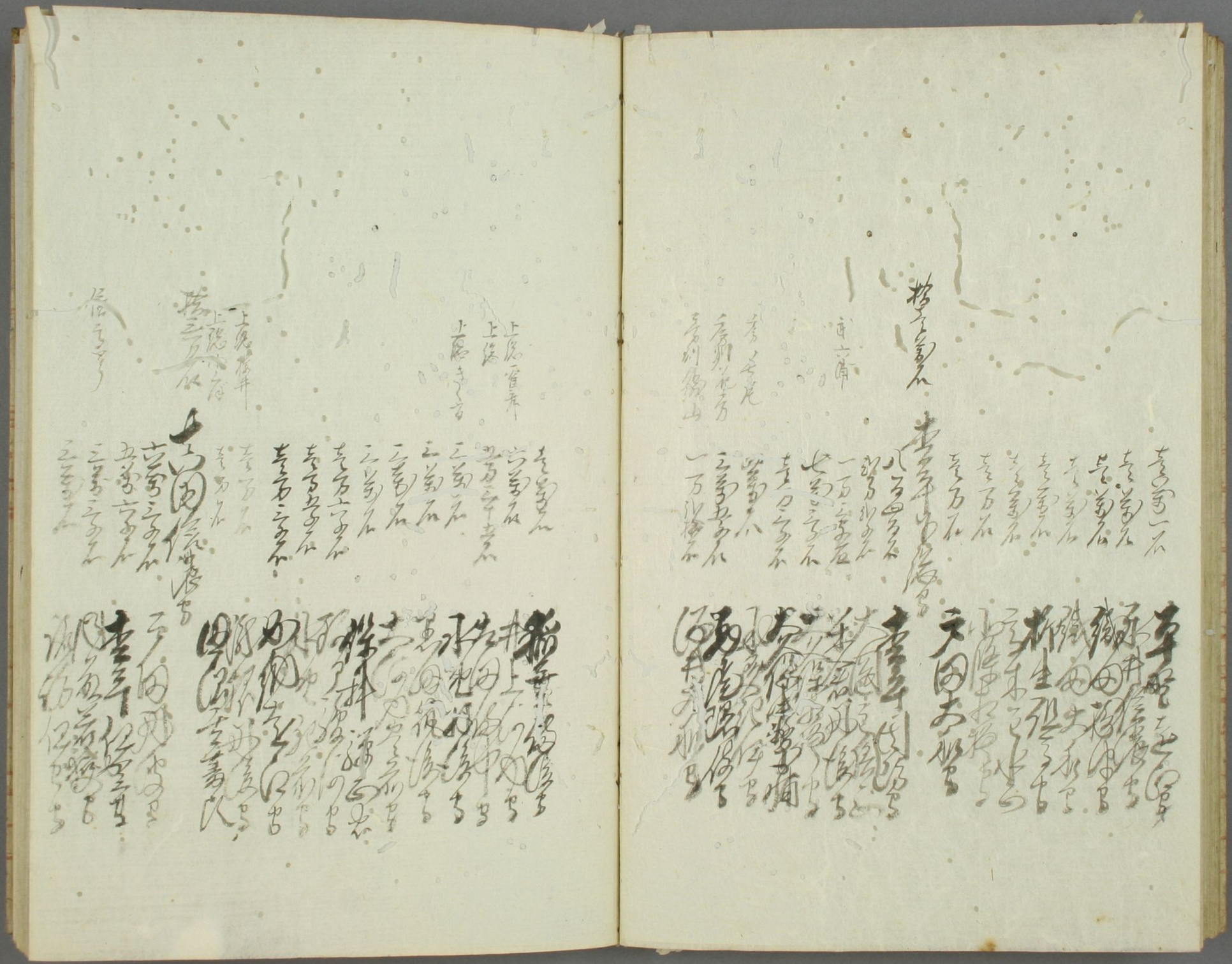

臣等昧死再拜白臣等聞恩洒之下蒙国家之事固より議
外に定まり難し苟も二別之地生育候者其
教なる所を知らざるべからず況や臣等聞く候者其
皇大之恩澤を以て今御国家之大小難に当り実に坐視不
忍者生育恩に別此時下奉存候伏て惟るに今日形勢嘆息流
涕長太息数と雖とも十万積薪之在り此時に当りて大鳴大聲新然御宸襟
優柔成権なして徒に亡徒漸也之亀鑒も後日来人之
之無り恐からん朝堂之御策何とも相同に難し臣等固より
孤立無援なる所を以て悲憤之情を善とし悪とし忍ん者有
為徒の所存を見る三天罪五有り其他無数の罪科三至ては是等
数を不言一日賞罰の大柄を弄し私恩を賞り
與せざる者は狂而登庸擢拔其與せざる者は擯斥黙罰論
ナシ二日官庫の開き器械金穀を私に三日狩り三朝堂を誹謗し
彷徨無頼の徒を集め月夜に良民を煽惑混乱せしむ四日一定不拔の
御国是を擾り三空疏無據の暴論を唱て列藩に使

奸悪之徒ハ絶ヒ天下之大事ヲ繆リ
大御高義ヲ辱ヘス陰ニ固ク高謀ノ経ヲ設ケ忍ヒクモ
兵威ヲ以テ君上ニ逼リ且ツ此ノ罪ナル者ハ實ニ大逆無道國家ノ
逆臣天下之奸賊カ一此徒ヲ其志ヲ得セシムルトキハ神州ノ
滅亡指ヲ待ツ臣等此ノ徒ノ輩ト共ニ天ヲ戴ク能ハス
頃日海軍会議ニ馬関ニ於テ千城鎮武二隊萩城ニ集ス
御動座不日御英断之日ニ當リ臣等傍観坐視スル能ハス
隊中有志者申合セ形勢便利ノ地ニ集ス御國家之為
哀訴歎願仕候敬ニ祖宗ノ業等閑ニ不仕此上何分共御
指揮ヲ待ツ奉ハ候敬ニ此殿御命令ヲ不奉待相ニ身分ヲ
顧ミ候日御國家恢復之日ニ至ル欲ス而已
何卒當今ノ御国家日ノ至急之安速
御救ヒ被ハ下度臣等謹敬之微力所無之候誠惶
誠恐頓首敬白
正月廿四日

長州藩偏隊上書之写

第四大隊有志中

臣等頓首謹白先般兵士聚集
兼而臣等誠心之御主意ヲ奮激ス能ハザル
差起ル候義真以奉恐入候臣先日
此時迄何共恐懼之至ニ堪ヘス加数年来内憂外患引續キ未曾有
之大難被為當偏ニ尊攘之御主意ヲ以テ四方人心ヲ感忍ヲ
山河皆大日ヲ　天日之尊キヲ仰ク得然ニ王政御一新之
至リ天下之基礎我国国之光輝ヲ
内御政革ハ者天下之士ニ方向ヲ定メ
叡慮貫徹上下一致不接之大業被為
京師激変ハ候義ハ兵刃之義
天朝ヨリ被
叡慮若已ニ
疑惑之事ヲ
朝廷之意ヲ不
是非之異論ヲ
又者苛刻之四邪
忠戴之隊伍精選
不得言就而者出来
外者洋夷之侮ヲ御
不完之法ヲ其時ニ乗衆人ヲ
或者暴威ヲ以振
或者私怨ヲ以国之重臣ヲ
過悪ヲ掩ヒ私怨ヲ以長官ヲ
其他国之法典ヲ不顧而已ナラズ

賞罰之大權を授乱に漫に人心を逆に是れ人臣之分に是アラズ
況や王政御更革之秋に當り急を今日の勢に乗じ天下万解之業を
薩長の宸襟を悩ませ奉り恐多き事共に候間 君上被為対
天朝如何御言葉可被成不忠不義家国を逆臣天下之罪
人に陥申候事歟怒憤之至に堪不申候 至祖父惟之今日之事
実に天下盛衰国家存亡之機に関し候事 仕方顧者此間確乎不拔之
不忠胸中に不勝奉歎候 御国是に一定不動之御国是に候 被為対
御誠意を以諸藩に被為対 御沈体無之 揮下者邦家萬民之
天朝を諸藩に被為対 御確乎 被仰出不奉之事 直
被為対 御当惑天下之為国家之
為不堪 相成 御心痛之至 候間人心沟洫に折柄殊に
奉動有之候而者 不容易海内之多数 一然相運ひ候間 出殿御在出
重謹慎 御沈体 試慎誠忠相道百
上置候 試慎誠忠相道百
明治元 丙辰

常備隊名ホリ

我等不肖ナリシカ
祖先之遺業を奉ひ事を恐れ焦心苦慮の折柄 先般家来一統カヨリ
歎願の国難を奉ひ遂に国家恢復の北ヲ美ニ和ナハ
王政復古の御盛業に佐奉り 逆賊の北ニ
北ニ十三藩候 不ヲ忠者備を編成り行
頭付 御命令に当り候得共 相成り此時
申上 彼有之其事遂に不成 終に天下大勢
人民之疲苦 形勢に乗じ 必然之変より深く痛
念に存ニ 我等不肖より起り候 偽ニ
姜ニ道義之 天朝 我等 此上萬一
天朝 我等 職業 御見相願
諸藩家名 覚悟 此旨奮 相願 一統より熟議之上
何分之儀 申上 此旨
右年月日 城隊会議 常備隊 被申
聞書

[illegible]

一九日 [illegible]

一十日 [illegible]

一[illegible]

一[illegible]

一[

明治三年春長州内乱之撥文

下ヲ以テ上ヲ犯シ人ハ天地ノ罪人ニ此ノ者
朝廷之憲法ヲ以テ理ヲ滅シ逆臣乱賊天下ノ人ニ
若シ逆臣乱賊ヲ誅ス所ノ也
得ス誅ス所ノ也

天朝之威光ヲ以テ脱隊ノ騒乱ヲ原ス人ニ兼テ
被仰出ノ通

御沙汰ヲ以テ国内之乱民政革被
仰出御国内ヲ益
天朝ヲ輔翼被遊候
若上賞大之御盛意ニ悖リ脱隊一時脱走附和
雷同仕ル百姓ヲ成之其一己ノ私欲ヨリ国家ヲ忘
脱隊騒擾ヲ門出シ山口ヲ両道ノ関所ヲ奪ヒ数
十ノ砲臺ヲ奪ヒ暴徒ノ私刑ヲ擅ニ
竊ニ

朝廷ノ官軍ヲ金穀

朝廷宦人増基ヲ殺シテ無罪ノ兵士ヲ捕縛シ愚民ヲ
煽動シテ全国ニ蜂起セシメ已ニ悪ヲ極ムトシテ長
官ノ刑罰ヲ蔑ニ御国是ヲ誹謗シテ官員黙殺ヲ
論ズ蓋其特公ニ有兵力ニアリ以テ
若上政府ヲ扇乱シ貴罰ヲ盜ニ大権ヲ
若威ヲ破壊シ政治ヲ紊シテ之ヲ洗ク
再ス其邪悪深重東海ノ水ヲ以テ之ヲ洗ク
尽キカタシ然ルニ
若上知天ノ広大ニ其無智ヲ憫ミ親ラ
筑紫ノ遠ク錯ノ間ニ至テ百方説諭シテ前罪ヲ悔
ト雖彼
仰出ニ背キ奔走鎮撫ノ力ヲ尽ス
畫夜候得共巨姦大猾其間ニ出没シ
兵士ヲ惑
ミ先非ヲ悔ヒセサルニナラス
若思ヲ蔑ニ弄ス番兵ヲ分遣シ嚮兵
ヲ欺誘シ恣ニ佐之並ニ出張シ終ニ正月廿六日ヲ
以テ

御屋形ヲ囲ミ出入ヲ絶ス
君上ノ御膳米ヲ断ス
若上ニ逼リ奉リ候ニ至リ
載スルヲ非ハサル所ニ
乱賊ヲ
ヲ
思ハサルヤ嗚呼
朝廷ノ御意何ヲ以テカ
約ス乱此撥ニ至リテハ
天
兵御征討被
仰出候ハ必然
置四藩ヲ首トシ二列
畫ニ順ヲ以テ逆ヲ誅
若上ノ御憤
其朝遠ニ
詞奪理
君上ニ犯罪ヲ逆天地モ覆
上下古今数千年間
耳目アリテ人ノ形ヲ具
ヲ食シ其皮ニ寝ス
ヲ
ヲ以テカ
撥作セシ
紀綱何ヲ以テカ
両断ノ決アリ素ヨリ
天
仰出候ハ必然
日之中ニ有之候得ハモ片時モ舞捨
忠節義烈ノ士大義ニ精鋭ヲ
ヲ以テ寡ニ敵ヲ誅ス必ス撥乱
若上ノ御憤
光霽ニ春風和気ノ城ニ復セシ事
其朝遠ニ
士庶各ニ服セス逆ノ理ヲ奪

ノ力ヲ畏レス上ヲ犯スノ悪ヲ助ケス順逆ヲ辨シ方向ヲ定メ唯國家ノ急難若シ之ヲ忘レ注目ヲ不義ノ戦ニ存ヲ期スル事ナカラシメ故ニ撰文ヲ傳ヘ以テ警ヲ耳目ヲ驚カス以者必

明治三年庚午二月

○養兒島藩國中醫者ヲ喻告書

夫醫術人命ヲ救ル術ナリ百般ノ事業技藝アリト雖モ醫ヨリ重キハ無シ故ニ此術ニ從事スル者ハ心術端正慈心平懷善ヲ見テ惡ニ移シ過ヲ聞テ是ニ改メ所モ固ク我ノ解意アルヘカラス蓋醫術流流區々ニシテ漢洋古今ノ別アリト雖モ要スルニ生理ヲ明カニシ病源ヲ察シ藥性ヲ詳ニシ經驗ニ徴シ外無シ近頃官ニテ醫校病院ヲ興シ東京ニハ英吉利醫ヲ延キ浪華ニハ荷蘭ノ醫ヲ招キテ之ヲ師範トシテ從學ヲ許可シ絶藥ヲ分行シ是レ西洋今時ノ醫學ヲ至精至醇遥漢土古來ノ醫術ニ卓絶セルトノ勸誘明日ヲ以故ニ亦近日ノ經驗ニ徴スルニ東北ノ役官軍ノ病院ニ入テ英醫ノ治ヲ受ケ蒙恩ヲ出ル者一生ヲ得將ニ招レントスルニ臨ンテ其數ヲ知ラズ若シ兵馬騷擾ノ際ニ病院

ノ設ケアルヿ無ク之ニ従事シ軍士ノ治療ヲ全ウシメハ従事功ノ士寛
ヲ合シテ泉ニ帰スル者多シ　如何ニ毎日天日ヲ拝スルヿヲ得ル
夫此事ハ我ガ舊来西洋醫術ノ方ヲ誤リ誤テ粗暴ノ伎倆
ヲ以テ人ヲ殺シ世俗ノ迷夢ヲ覚ベシ今吾藩ニ於イテ英醫
ヲシテ其門ニ入傳習セシメ是即チ吾藩知事ノ深ク愛育ノ
聖旨ニ体認シ貴重ノ現生ヲ保全シ以テ
朝恩ノ萬一ヲ報ン為ニ本ヲ試意ヨリ出ル所ニ自走
宜シク此意ニ則リ勤学ヲ怠ル可カラス　サレハ漢洋
醫術ノ優劣固ヨリ論ヲ待タスト雖モ尚恐ラク
八遠境僻邑ノ醫生ハ世ノ蛙ノ見ヲ以テ孤ノ習ヒ或ハ言フ
者アラン今日洋醫ノ方ヲ行フ者ノ拙劣ナルヿ漢方ヲ行者
ノ拙劣ナルヿ其ヲ術ノ精粗ニ因ルニ非ズシテ其人ノ不良ニ因ル

北創傷ヲ治ス心ノ如ク此事ニテ医術ヲ以テ西洋法ヲ主トスベシトニ論ニハナリザルノ

ノミニ意ニ後ヲ以テ士ヲシテ漢醫方ヲ猶究セシメ以テ貴
験セシメハ其功洋醫ニ下ラザル可カラス又或ハ言フ者アラン僅ニ
我邦ノ既ニ二百年ニ過ギタル風土ヲ異ニシ人情ヲ異ニシ
ノ餘ハ我カ患者ヲ療治シ難シト因リ其方宜キニ合シ西洋ハ吾ト相距
リ数千里人物風俗同カラス故ニ其薬剤ヲ用ヒル此方ノ為ニ
適スルニ不適当ナリトスルモ或ハ言フ者アラン僅ニ
皇国モトヨリ
神聖ノ醫方ヲ外国ノ醫術ハ学ブニ足ラズト大九北等ノ書
ノ如ク和ニシテ之ヲ学ブヿ偏頗ノ私論ニ出ル者ニ
人或ハ祖ヲ遠ハサルヿ以テ一片ノ差異ヲ以テ
衆生ヲ解カン　夫レ海外ノ国皇教基本ノ多キモ日光
ノ照臨スル所ノミ
天照大神ノ恩澤ヲ蒙ラザルモノアラシメバ人ニ貴賤アリ

俗ニ美恵アリト雖モ皆一地上ノ民ノミ其狹地ニ所長ヲ
採用ニ有無ヲ相通ズルノ外ニ出ル能ハズ理ヲ窮ムルハ漢洋諸國ノ
生術ヲ能ク弘ル我
皇道ヲ輔翼スル要ヲ當務事ニテ皆醫術ノ一ニ中ニ禮
樂政律又
朝廷ニテ採用ニ至ラザル所也古ハ漢土及ビ三韓渤海ノ數國ニ通路有リシモ
他ノ數國國ヲ離レ遠ク隔テ故ニ漢土ニ留ル生徒ハ僅ニ彼國ノ禮樂
政律ヲ所長ニテ以テ大ニ我國法ヲ変ジ其所長ニ方リテ西洋
各國ハ人風俗淳厚ニ政刑簡正ニ以テ武備ヲ嚴ニ
國民繁盛ニ漢土ハ二千年來ノ人口開闢以來ノ成ル所ニ
其人口ハ内ヲ
將ル憂外侮ヲ受ルトモ城下ノ盟ヲ取リ無ク鐵砲火船ノ
利ヲ知リナガラ之ヲ用ル能ハズ國力日ニ衰ヘ
此世清父
態ヲ漢法ノ諸法
ハ悪有ル

換ル所ヲ知ラズ嗚呼何ノ古ニ期シテ今ニ暗キヤ此ノ
ヤ故ニ今日ニ在テハ諸藩ノ學ヲ西洋ニ學ブモノ多キ漢ニ
學ブモノ比スレハ幾倍ナルヲ知ラズ將醫術ノ如漢人所ノ著ル書我
國ニ傳ル者汗牛充棟ニ至ルトモ畢竟ハ經驗方劑ノ書ニ
偶ニ人身内景ヲ設ケ或ハ病原ヲ論ズルノミ書ニ記セモ素問内經
ヲ名トシテ後人修出多ク皆陰陽五行ノ學強ヒテ會一ニ信ル人ニ
足ル者ナシ本草ノ藥劑ノ書ト雖モ其經驗發ル左偏中ニ出ルモノ
多クシテ之ヲ論ニ之ヲ學ブモ勞多クシテ功微ノ國ヨリ西洋ニ解體
生理察病分析製煉等ノ諸學ヲ科ヲ立テ經驗皆確證アル
ノ比ニアラス故ニ漢醫方書ノ如キ說ニ西洋醫方學ノ後之
ヲ參考ニ供スルハ可ナリ只尋之ヲ學ブハ無益ト云ヘシ又西洋ハ
蘭學ノ邦ナリト雖モ治療用藥ノ經驗者證ヲ入モ地球上ニ
所以故ニ漢土古今ノ方劑ノ書ハ之ヲ洋醫著書ノ出ル時ニ

往ニ大言ノ如クニシテ多ク書ヲ著ス所ニ方ス

此ノ如キ大事海内ノ一治亂ト謂フ可キノミ若シ風土ノ異同ヲ強ヒテ論ズルトキハ吾西海諸列島ノ如キ風氣候相異ナリ西洋醫術ヲ我国ニ用ヒ漢土ノ藥方ヲ

二毎許

倣ヒモ亦不可ナリ其ノ神聖遺教ノ藥方ヲ中古書籍滅ノ今猶存スル所ノ十數方萬般ノ疫病ニ療ス故ニ洋外ノ醫方ヲ倣ヒ其不足ヲ補ハザル可ラズ亦安ンソ知ラン

少名彦名命ノ遺教遠ク西洋ニ傳ハリテ以テ今日醫術隆盛ニ至レリ其ノ教ヲ敬ヒ新ニ三人ノ知リ殿醫ヲ置クノ者ハ心術端正慮心平懷善ヲ見テハ則チ從ヒ過ヲ聞テハ速ニ之ヲ改メ聊モ我ノ偏ニ意アル可ラズ因テ喻ス

○金澤藩制概畧

藩職

知事 士族ニシテ其ノ家ヲ以テス

知事代行 日本多ク其ノ家ヲ以テス

城代 番城ト云フ

藩士等級

知事	大参事	士族	大
権大参事	少参事	権士族	少
史生	書記		

職俸ハ官位相當ニ表ノ如ク

藩役員 百人

適宜減祿

三千石以下二千石以下一千石以下五百石以下百石以下 從前之

從前下士以上下士以下無差級之下士族上格之

足軽以下卒級之下卒族上格之

萬石以上家禄從前之通

高百万石余万石

祖秩米金合三万

現米六万五千石

人民数 百七万人

士族 九千人

卒族 九千人

已巳十二年一反分

知事家禄

六万九千石

家令家扶家従等改称之

○辛未廢藩置県 改元一年

高山彦九郎遺稿義也例

一普天之土地人民有之 仰出之 條理組織中議論

門地之高卑貴賤之別 公平忠誠之時

汲々義理之士 公平忠誠

籍 奮 公義

作 為 現在

士族 一門以下卒士族

祿 振合其分 給祿高之改

朝令 改名 復古 保式

召替 名号 可者 至親

是也 新 若家 勲功 積国家之材 石社稷

宗族 若家 士農工商 勲功 祖業 春秋

之子 城国 休戚 共 之 石社稷

班 授 休戚 傳 業 一朝 刑 收 寶 以 重

[illegible]

[illegible]

[illegible]

一 [illegible]

一 [illegible]

一 [illegible]

一 [illegible]

一 [illegible]

一 [illegible]

一 [illegible]

一 [illegible]

一 [illegible]

一所

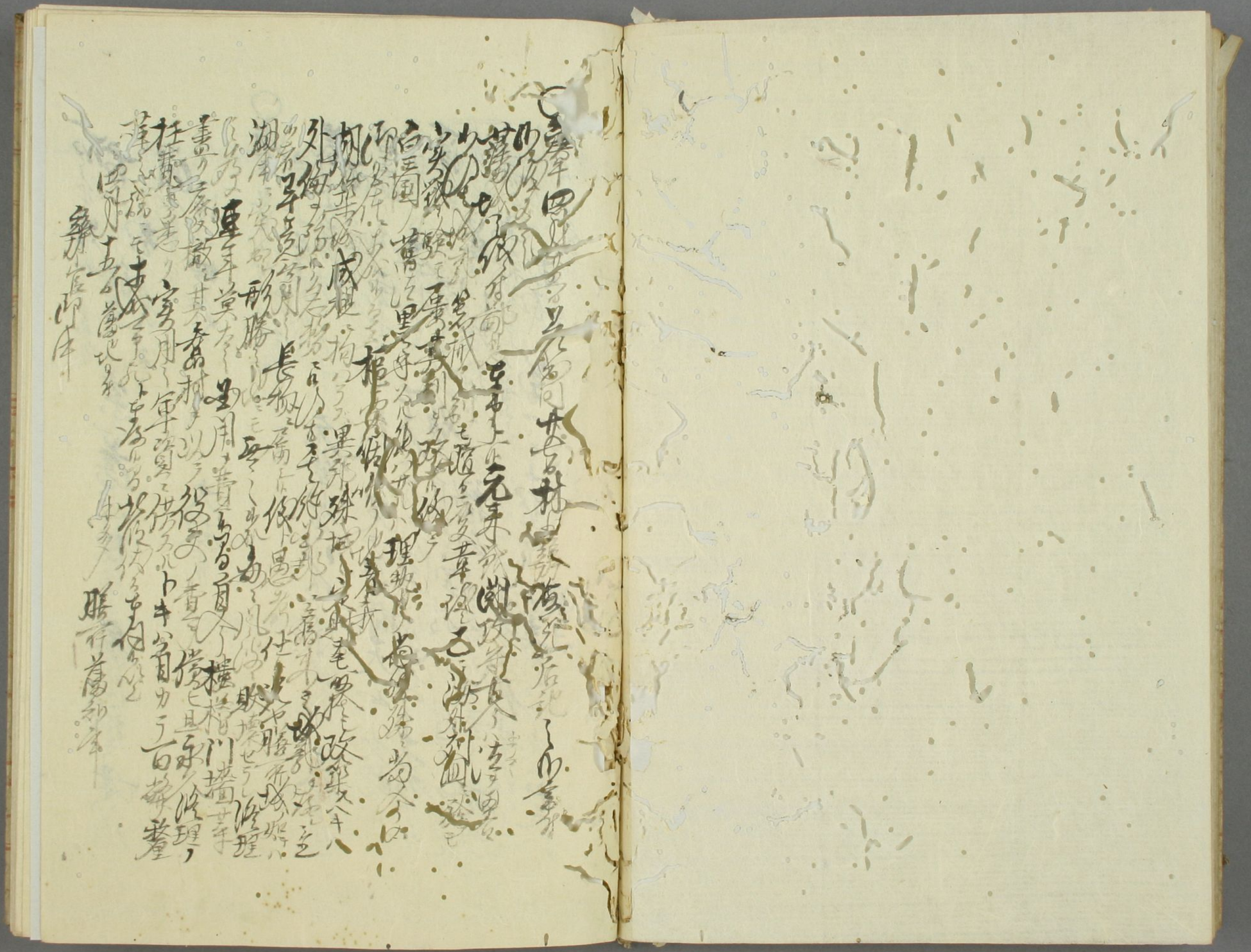

以下略之

奏請官員
動
任
判
任
陸軍
省
任
奏
任
侍部
任
奏
任

判任

海軍

下等士官

勅任

判任

五長以下

叙任

一等水夫以下

[illegible]

[illegible]

[illegible]

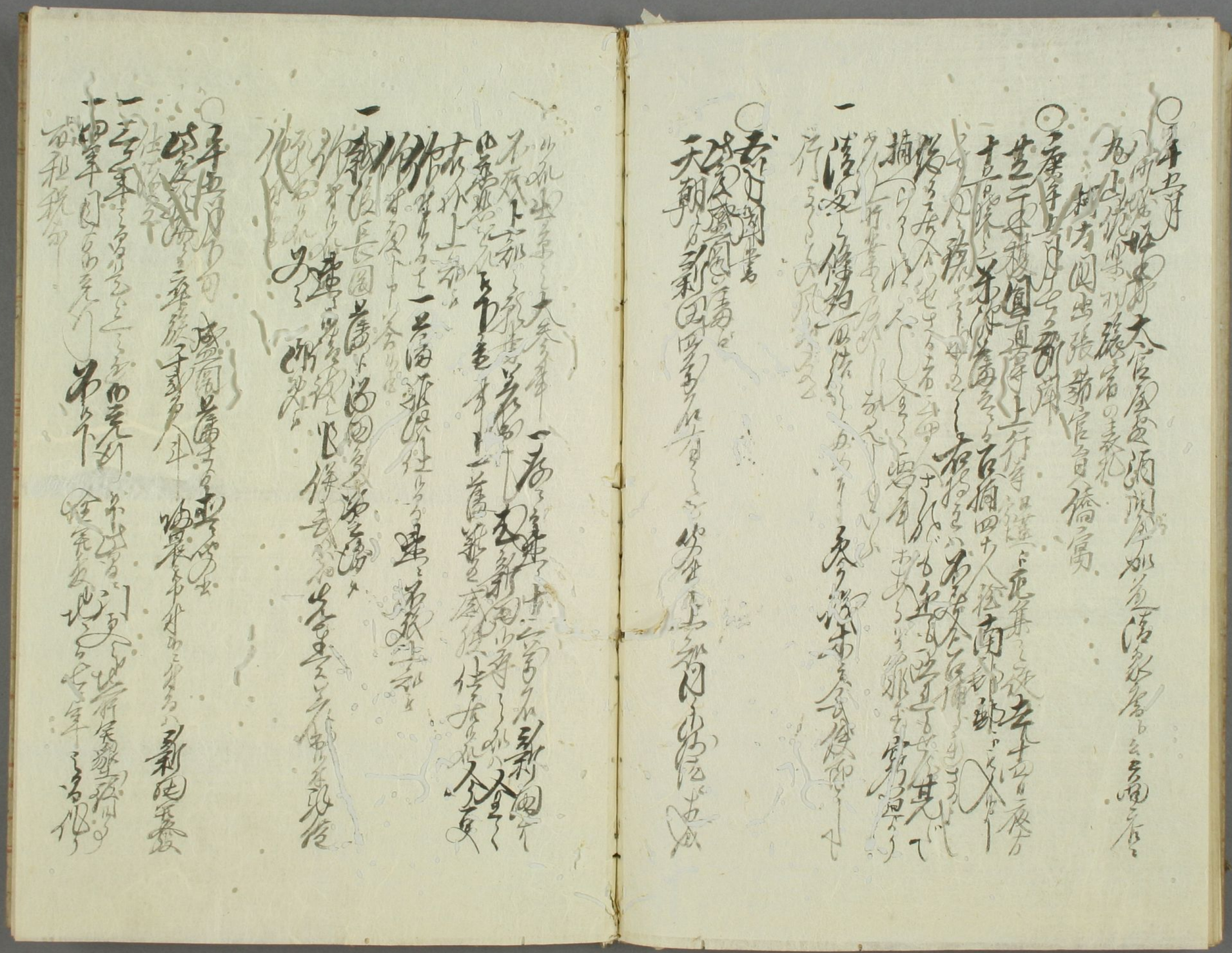

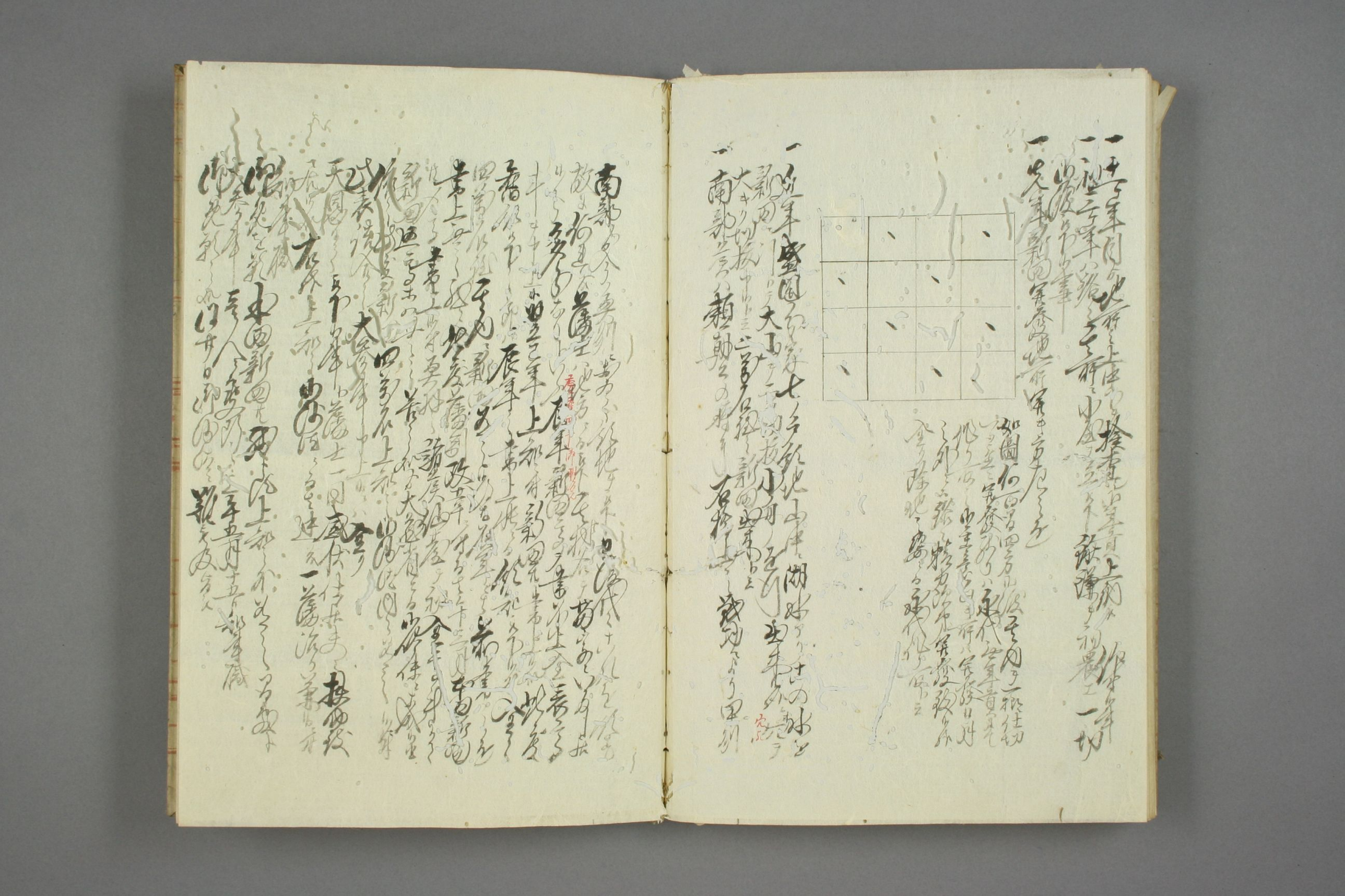

[illegible]

[illegible]

[illegible]

誠恐誠惶頓首白

辭官御中

盛國蔭位事

[illegible]

[illegible]

東盛國大夫事

[illegible]

辭官御中

[illegible]

[illegible]

東盛國大夫事

[illegible]

辭官御中

[illegible]

[illegible]

一神祇官ハ

[illegible]

五月十六日

神祇

盛國蔭位事

[illegible]

[illegible]

盛國大夫

[illegible]

五月

○年月日七日　盛岡藩領内
安達郡郡内社寺調査書
小社ニ付テハ各郡ノ分ハ城中一社ニ付一村一社ニ付ノ分
二つ松ノ分ハ別紙ニ
嘉永五壬子年七月

盛岡藩領内

神祇官

正月海祝ノ事

○嘉永五壬子年七月　神祇官
御社ノ儀ハ
天皇ノ御祭ニ
嘉永五壬子年七月

盛岡藩領内

○嘉永五壬子年七月　神祇官
御社ノ儀ハ
天皇ノ御祭ニ
嘉永五壬子年七月

盛岡藩領内

○嘉永五壬子年　火山海出ノ報告
火山海出ノ報告
火山海出ノ事
天山海出ノ事
天山海出ノ事
天

○庚午五月十六日傳宣
府ノ徴宣旨文格

府印

藤原　資名

任何府何宣
従何宣行何府知藤原朝臣資名宣
従何宣行何府大丞重解朝臣資名奉行

明治三年庚午何月何日

但知事大参事文学大少二行長ナリ書記者ハ割書ニス左

何ヲ何ノ藩朝臣何ヲ
右ニテモ長ヲ中ス
従何ヲ何ヲ藩朝何ヲ