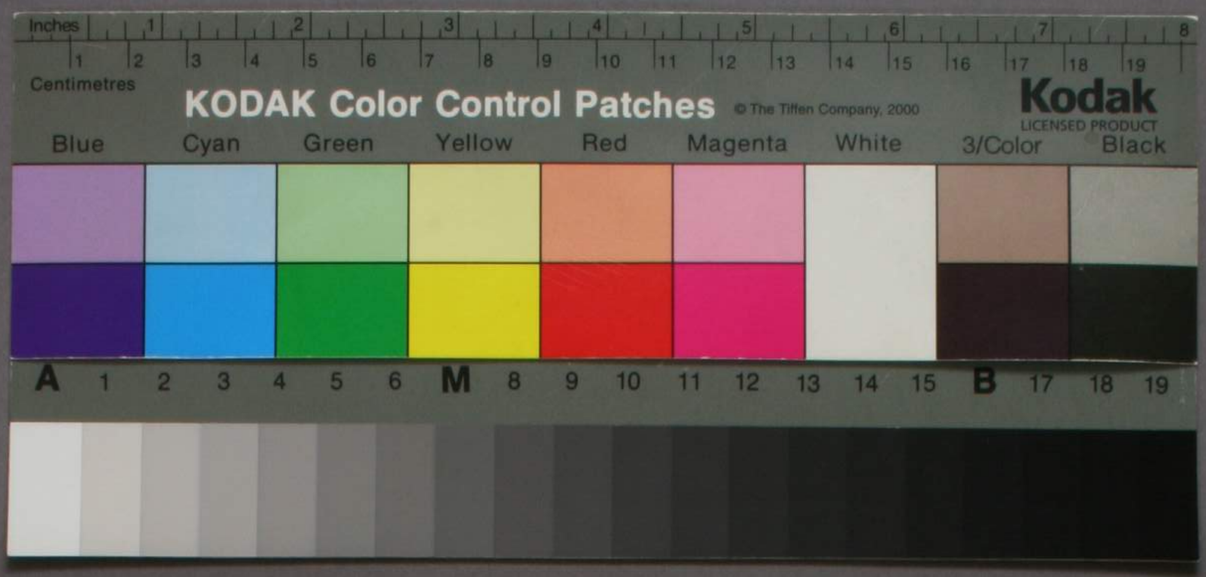
Inches
Centimetres
KODAK Color Control Patches
© The Tiffen Company, 2000
Kodak
LICENSED PRODUCT
Blue
Cyan
Green
Yellow
Red
Magenta
White
3/Color
Black
A
M
B

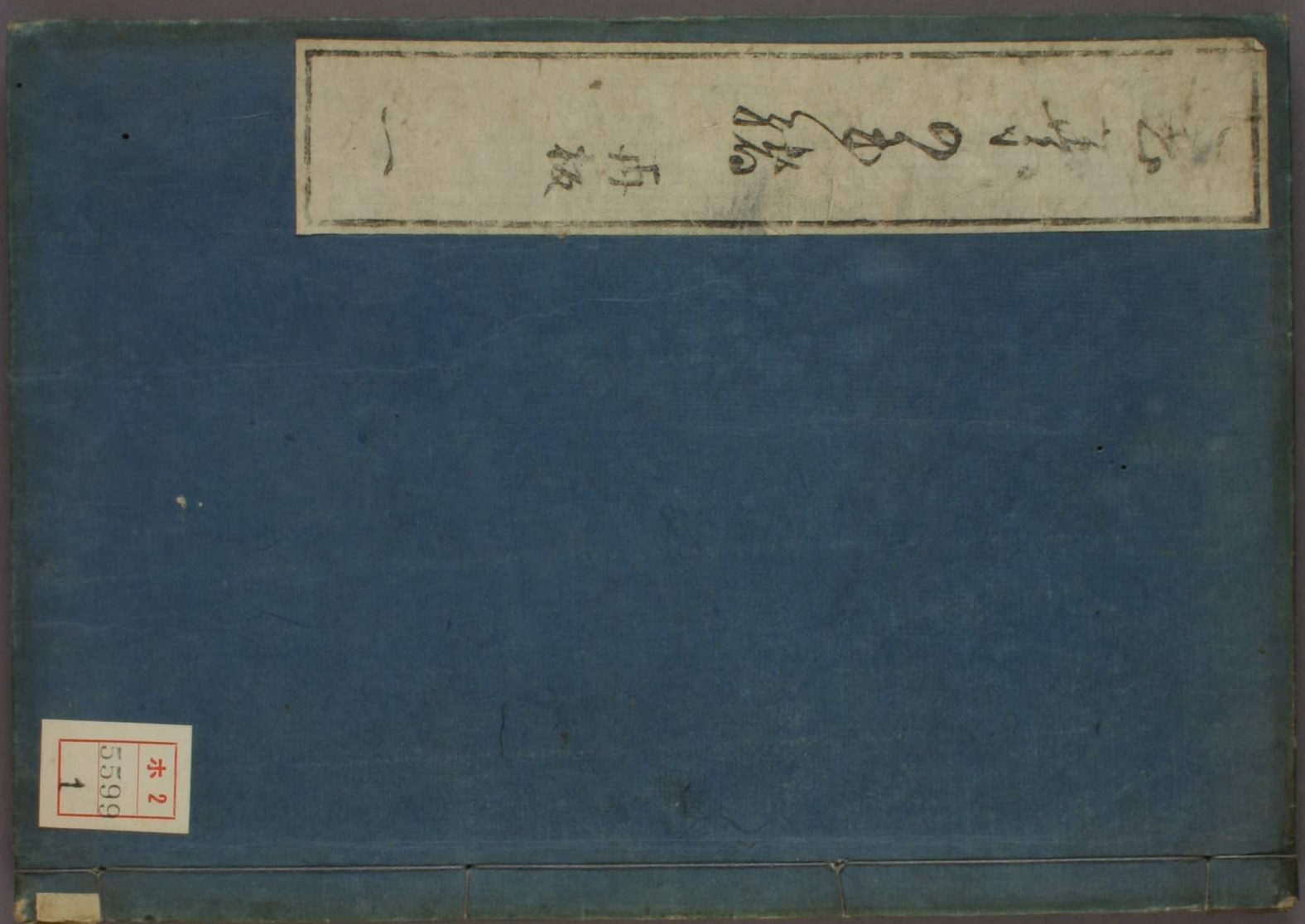

ホ 2
5599
1

詩經

全十冊

本局宣景大業 十里必究 不准翻印

詩經 五書局精

和 七 冊
英 十 號
函 號
ホ 2
5599
1

本居宣長大人著

詞玉緒

京摂
松坂
五書房梓

不許翻刻
千里必究

全七冊

京都帝國大學圖書

詞玉緒乃序

もゝごもゝ今を春べとのどの雲井も乃久ごゝろかさくやも此言葉乃花もふ原ひまさりていとゝむごとなきてろはひよな玉ありける。志乃けあれども。くさ〴〵あも山のおのゝんあさ玉ひまろびのろごとも。なほなほなれと多どくしきもとおも

おくる事。てをはのくるしきまで。
ふの山ぶやふてゆくまやうまで。
みち人の思ひなやむことぞおほかる。
とふ此いさこのもあぐくふーあるいんこと
ぞ思ひえるも。おくよきぬのきざみあ
しるおもちくてもおもちなくてもえ
るをゑうもなるで一もじのふしひよ。

難波堀江のみをつくし。深きいろもえ
えもいはれて。あをれさもおもしさてるく
まさることぞおほかる。そりてふ
くふうきことが深の表ハお
けいりて。武さし野の山ぶやを。ゆくなくと
もてまでもいてぬくまるくなきめゐ
へるふもとより此とほく思ひと

まのひて。までろいそ此くぶ。うえの
毛ふてせてしがかてうよまえのの
まえやうおもかしまろうまえ
きいいころまろ鏡といいさうはは
一まきをたてつまろ先毎へ
まをまびらうまして。
なぎさのおやひやとろひあり先。

いづこの松の志げき宮木ろぞお
で。杜の毛野のいろくまつまけ。
ちどりもあとさぶろまむかきつれ
まひろる。此ふを号まえろをまえまりかば。てふをはたその
は志を糸のおとも志ろくも。ますまもぐ
あくとけがてきふしも号まろもと。

なよりをおもふ人の字をは。ふるさとの名を
おもふ玉のをのなどくさくさくさ

ゑ。みどかしちゝ。くるゆみづるおど
いるもしてのゝびきみも。まび
そもごそゝりうをう。うつきよの
春城さへゐん。たゝいひるゝ。さる
きいをかぎりおゝゝそでゝれおの
ひごるなゝむおも。ぬきつゝまゝる
んにるにそゝゝむいま

一きはつゝもぬべく。まゝ
ゝもなゝきえてもゝえしぬべゐと
ぶ。さしおてをぶおいてのそんるま
ばれおまなゝ。まてさぢおゝ
くみぶもし。おもしゝをむよハ。
いふめぶゝゝ。井のかぶりゝぶら
なしやそ。ふそ

總論 九のうら

三轉法哥 十五のうら

○あ	き	く	け	こ	さ	し	す	せ	そ
き	あ	か	し	ち	す	ひ	つ	め	ら
てき	てー	十八のひら							
○え	る	れ	本はやう						
あえ	ある	あれ	五のひら						
かえ	かる	かれ	二ッ 五三のうら 六四のうら						

○お	き	こ	そ	と	の	ほ	も	よ	ろ
ふき	ふー	十八のひら							
○ぜ	ぬ	禄	十九乃うら						
せえ	せる	せれ	二ッ 六四のひら						
たえ	たる	たれ	五二はうら						
めえ	める	めれ	二ッ 六四のひら 五四のうら						

そこ。此ぬきはうちのこゝろもかくもあるべきなり。

よろしくへこゝろをもつべし。

あなかしこ十二月廿日

本居宣長

○ゐのを一

ゆ ゆる ゆる 四十三のひゝ

う うる うる 四十五のひゝ

○く け 四十六のひゝ

つ て 四十七のゝ

む め 四十九のゝ

○ん め 五十ばひゝ

きん きめ 五十一のゝ

てん てめ 五十四のひゝ

○まゝ 五十五ひゝ

はゝ 五十六のひゝ

ら 五十八のひゝ

うゝ 五十七のゝ

ゐ ゐる ゐる 四十二のひゝ

ふ へ 四十八のゝ

ほ ほ 四十九ひゝ

らん らめ 五十ばひゝ

ちん ちめ 五十三のゝ

○ゐのを一

ゐ ゐる ゐる 四十二のひゝ

て てる てる 同

め める める 同

○ぬ ぬる ぬる 三ッ 四十六のひゝ 四十二のゝ 四十六のゝ

○そ そる それ 二ッ 四十八のひゝ 四十一のひゝ

う うる うれ 二ッ 同 四十四のゝ

ふ ふる ふる 二ッ 同 四十三のひゝ

○く くる くる 四十四のゝ

つ つる つる 四十一のひゝ

ふ ふる ふる 四十三のゝ

せ せる せれ 同

へ へる へる 四十四のひゝ

まつ まつる まつく 四十五のゝ

つ つる つる 二ッ 四十七のひゝ 四十一のゝ

く くる くる 二ッ 同 四十のひゝ

ぬ ぬる ぬる 同

を をる をれ 四十のひゝ

ぬ ぬる ぬれ 四十二のゝ

む むる むれ 四十三のひゝ

○二ゟ之事

[ゟ]より上へうつる事 一の字ゟり

[ま]まるうつてふをそへ 七八の字ゟ

變格 八ゟ之ごとく

本字のふゆつる格 古十あろひ

てふをは不用可 十六の字ゟり

一本にてふをもを写ー是当つる心 十三のゆくまで

○三の事

[も]六ケ條 一の字ゟり [そも]三のひ

[む]四の字ゟ [もろバ]ほのひ [まバ]五のひ [てむ]ろひ

[せむ]六の字 [まーろバ]六乃ひ [まバ]八のひ [祝む]八の字

[と]五ケ條 九の字ゟり [とても]十二の字 [ぞバ]十七ゟひ [ぞも]十八のひ [ぞや]十八の字

[ぞ]九ケ條 十二の字ゟを [とぞ]十九の字 [ちぞ]ちゟひら [さぞ]ちのひ

[の]十三ケ條 十二の字ゟり [すのく]十七のひ [のや]十八の字

[が]九九ゟの字 [ちぞ]ちゟひら [さぞ]ちのひ

○四の事

[や]親八ケ條 一の字ゟを [やむ]二ケ條 十のひ 十二のひ [なや]十三のひら

[あや]十七の字 [めやむ]十七のひ [めやを]十七の字 [らめや]十四の字

[まや]十九の字ゟり [やぞ]十七の字 [やらん]十八の字

や 歎息 十八のひ〜よりを

や 雜 三ケ條 廿二のを〜よりより

か 五ケ條 廿四のを〜よりを

かうを 廿一のひ〜

何のおく 八ケ條 廿三のをより

たま たが 四十二のを〜 いづま 四十五のひ〜 いづく 四十六のひ〜

いうふ 四十三のひ〜 いうで 四十四のを〜 いつ 四十七のひより

いく 四十七のひ〜

○五九ウ

あそ 十二ケ條 一のを〜よりを

ちとてそ 四のを〜

さてそ 四のひ〜

さもてそ 六のを〜

てそハ 二のひ〜

りてそ 三のを〜

おや 廿四のひ〜

ぬや 廿四のを〜

うそ 二ケ條 廿九のを〜

うふ 廿一のを〜

うや 廿三のを〜

うと 二ケ條 三十九のひ〜 廿二のを〜

るふ 廿九のを〜

るど 四十一のひ〜

るぶそ 四十一のひ〜

いうで 四十五のを〜

いづ 四十六のひ〜

○五九オ

ど 十七のを〜

を 四ケ條 十八のを〜

ホ 七ケ條 十九のひ〜より

て 廿二のひ〜

で 廿四のを〜

あ 四ケ條 廿四のを〜より

み 三ケ條 廿七のひ〜

よ 二ケ條 廿九のを〜より

祢 卅一のを〜

ゑ 十ケ條 十一のを〜より

とちと 二ケ條 十四のひ〜 十六のひより

ホて 廿二のひ〜

ホそ 廿三のひ〜

てへ 廿三のを〜

ホで 廿四のを〜

ホよ 卅一のひ〜

よる 卅一のを〜

○ふのを一

志 助辞 卅二のひゝより

らく 卅七のひゝ

まく 附は 卅七のゝ

をく 附をゝ をこ 卅八のひゝ

かゝー 卅九行ゝ

○六の巻

むさぶびおとこだ

志き 一のゝ

なるま なるる なれ 二のひゝ

ぬ ぬるる ぬるま 四ノゝ

ぞ ぬ 祢 一のひゝ

なるま なるる なるま 二のひゝ

つ つる つま 三のゝ

志を 二ケ條 卅六のゝ 卅六のひゝ

紐落方十九限より身祝二限までの事 三のゝ

ん め 八のひゝ

きん きめ 十二のひゝ

きゝ 十六のゝより

ぎく 廿のひゝより

ぐる 附ぐる 廿四のゝ

らん らめ 八のゝ

なん なめ 十三のひゝより

らゝ 附をゝ 十九のゝ

かる 廿四のゝ

○七の巻

古風記

著衆条中てふをはしめつゝ三 三のゝ

同条中てふをそ述つゝ他てゝ三 三のひゝ

い　十五のまき～

おを暑く格　十六のまき～

ぶよ要ふゆ　まゝ永要ふえ　十八のひら～

よふ似るを　十八ウまき～

ぶゝよ要ふよ　十九のひら～

ぶだ　三十のまき～

かゝ～んのこのもゝん　三一のひら～

ぶだりろと　ぶだりろと　ぶゝん　三一のまき～

ろゝ、　ろろゝゝ　ろせぬうと　三二のまき～

がよ　がゝ永　三三のまき～

そ祢　十五のひら～

くさ〴〵のやさめ辞　十六のひら～

らまゝを暑く格　十七のまき～

みよ要ふゞうと　十九のひら

孫だ　十九のまき～

ろ　十五のまき～

ろ　十五のまき～

ろ　十五のまき～

ろ　十五のまき～

古風の辞づくひ　十一のまき～より

と　くと　そも　とよ　十一のまき～より

ぞ　そぞ　ぞも　十四のまき～より

の　十六のひら～

や　そや　ぞや　やも　ぞゝぞや　十七のまき～より

か　こと　ろうと　十七のまき～

ろ　よゝ～　やゝ～　ろも　ろぞ　ろゝそ　十三のひら～より

ゐ　十八のまき～

もて	卅五のひ～
もと	卅六のふ～
もく	卅七のひ～
もく	卅七のひ～
もく	卅七のひ～
もく	卅八のふ～

○てふをは。神代よりおのづからあるものにて。その本末をうるへわするるべきものあらず。中古のころまでとおのづからのひろく。たがつる物しりをさへ。ふるきことをのみ。このうへなきことゝ。このうへをいふ。やまとうたは。ふるきをもとめ。なまりてをむるをゞひのみたれるゆゑなり。おのれ今此書をうけあらはせるハ。をのさゞまりなきつゞきふをしへさとさんとなり。

○近き代を。或人。てふをもく（うぎ）漢文の助字ともいひ。ひらかなをもくとよむやうなるかぶさるくのことくおもへるハ。まことふかい

をかくるをそれぞれにしえべきなりとの三條の大づるをぶらりとしてむすびさげてもちゐるをもとなるべし。

○紐鏡の三條の大緒(おほづを)八。右[そ][と][徒]（徒とハもとぞのやの如くそぐつふ辞のうきを今かりにくつふ）の結び一條。中[そ][の][や][何]（いふ〳〵まと[の]れぞ[な]同ド）の結び一條。左[そ]の結び一條。此三條うそ。ことなんてふをそれ大なるをいふ。さるは一首のそらごとにうたひ。語のつゞめ切(き)りそのそらごとをはの結(むす)びきりて。止(とゞ)めてをはるをいふ。

○十一

の三條ならてあぎそうふ辞のさごまりおうふ上を[そ]
[を]徒[ほ]ド
といへを[る][る]とむさび。[ぞ]のや伝[ほ]ド[ちそこ]
いをを[る]とぶるぐひそ。なたともよとをとまへさまてぞと。[を]と徒[ほ]ド
といへを[き]とぶと。[ぞ]のや伝[ほ]ド[を]と徒[ほ]ド
[き]とむさむ。[ぞ]のや伝[ほ]ド[を]と徒[ほ]ド
とるるぐハ後の学ぶ人もまひ。中のさぐりきそとぶ指るを。ト三段
ぶぺ面るくのるく。もときとたぐひふうりおうて。
きうふ文[を]を[ほ]ド[を]と徒[ほ]ド
べしへを[ぬ][つ]
[る][る]とぶ言ひり。けきぐひのをぐをバ。後の学ぶ人もそ。
[

の活くにあり。活ぐく辞を中行の假〳〵ホカラシ。件つぬ［つ］ろ〳〵［ぬら］［ら］ふ［ろ］この例よ准へて〳〵。いづれをも考へさとるべし。さて又。切て〳〵本も活ぐく而も活ぐき伺もカり。関成就云ふ如きの［く］を［つ］［ふ］［ろ］のみ。ぴ又［ん］［らん］［なん］などの如くにもさぐびて。切と。つづ死もさるし。元も残の歩世三假［く］［け］よる。活ろの［てん］［て］め］まで。合せて十一假の辞ときさし。此十一假を。切〳〵もに活くくも用ゐきる事ハ。右ぢ〳〵中ぢ〳〵一つもふるまり。考へべきなり。

○元も残の右の切の假〳〵ハ［そ］［と］［徒］の結び辞し。中行の假〳〵ハ［ぞ］［のや］［何］の結び辞し。左の切の假〳〵ハ［こそ］のむすび辞し。かくて右の切ハ上よりへ。ふめ〳〵と切〳〵辞るまバ。切とうり結びふまぐびるきを。中の切ハこゐ。下へ活ぐく辞るふ。［ぞ］［のや］［何］の結びとるうるぺきまぐしき事ハ知ひあとなべてまバ今その仁切を多くくふぢ〳〵。中の切を告つよハつぐく辞るゐ此上よ［ぞ］［のや］［何］のてふをつづけいそぐ。古ゝ来玉ホふゐゝとごろ〳〵。猶むろ〳〵。日止よりホふのごとく［ろ］ふ。二つゝふいそゆるゐ［ろ］ゝその中の切の辞し。又ゝ中の切の辞し。常のごぬふ。つゐ［ろ］ゐ［ろ］ぞ元し。て切ゐり。又日来玉止りの方ハ。止り［ぞ］とあるふ。ま結びくなり。ふるみ人もゐるぬさゐるゐ。日下にゐるゐバさうぞやをつぬ猶死ゐ。ぱ二つの［ぬ］と同じ［ぬ］なる。ゐゝと不のごとのぬ［ぬ］をゐゝ中の切の辞し。ゐゝと中の切の辞し。ゐゝの方ハ。活死へ活ぐきて。常おさる。さぐぞやを

あ〳〵ぬの方。止〻〻[や]と行るゆあぷ。切〻〻そのむすびを〳〵なほり。大〻〻こまかにをりて。中の折の脇〳〵[ぞ][の][や][伺]の結びのやう〳〵いづれをも取ざらん。あまたあつまるへし。かゝまばそべ〳〵[そ]と[徒]のむすびを。もも後のたのしみて。切〳〵辞。[ぞ][の][や][伺]の結びを。中の折つゝみて。つゆハたぐ〳〵辞とゝのへらるゝにそ。ようやうべ〳〵のてふをはなるゝぶ〳〵かし。（中の折の辞ゝて結ぶハ。[伺]の上ようぞ[や]のてふをその折つゝまるゝ限こゝり上よりはじめのてふをそなれぞ。さて伺下へつゞきて。切とざるし。紙を後ふるりて。ハけ折つゝまるゝ。止〻〻けじめのてふをはをおびして。中の折結辞ゝて結ぶ〳〵ざるゝゆゑ。文章ゝハ近代ようふけあやりかゝり〳〵ぶるゝハ。七の巻の文まの結ゝ多〳〵いづれあやまりを。ゆゑまれみよ〻〻。てふをそのゝ〳〵。そのゝざるとゝ。ハけ二つの折ひざにあるとゝ。[そ]と[徒]の結びと。[ぞ][の][や][伺]の結びもゝ〻〻。かゝるゝ。こゝハ。もも後来

廿三ぢ[く]右行[け]左行より。終りよりはじめの辞ぞとハ。切〳〵不とぢ〳〵不とハ又一つゝて。かゝるゝ。止〻〻いてざるゝ。そゝ〳〵切〳〵伺ゝてふをはのゝへもゝり。切〳〵ぢ〳〵不とハ。

てゝひいでつゝうたゝむ〳〵はた人〳〵のさゝにいひおろざりけるこゝろ
ぢいでつゝんと狂うこゝろふくゞひをのゝくゝて。そゝぐるはいふをも
き男ひぬ人をゝくゝるゝ涙ありやなべきそゝより。かの大淀の三綱の浦〳〵
の三轉の辭毎月。三轉とハ。上のてふをとりうるなどのゝ〳〵。まべ〳〵け書の中に三轉しく
ふるゝ。なほさゝし。古きこのむゝ〳〵づきを引出〳〵。ゝけ乃にてつぎ〳〵はゝ〳〵のつぎて狂
ゝたゞ〳〵〳〵かん人をふをもゝ先〳〵。かけをこゝをみるいま〳〵へのはた
称の定まりにてゝ。ちゝふたのゞ多おゝとゝゝうはゝねてみるし
ととゝ。おゝとゝをおゝうゝゞひゝゝ。うをゝ人もゝゝゞゝ。ゆゝた条ゞとを狂
ゝでめゝり向ごゝふ引出て。ゝゝをゝゝゝ

三轉證歌

右

右行	き	中行	久遠	左行

右	を	徒
ぞ		

古十三 月日 月二 月六 月十七 月九 月十一 月二 月十 月十二 月十三 月十四 月十五 月十六 月十八 月十九 月廿 月廿一 月廿二

有明乃つきをくまなくみるにつけ
ちゞにあかぬもうれしなみだ
いつまでもみべかゝるの花ぞれん
氷室八雲ふりおきてみちもなし
おちくるきり滝のみなかみ
みやこ出てふたゝび秋の川そ風さむし
かくてのみをいつぐ木陰てたもん人さへぞうき
のこりなくちるぞめでき
さゝ〳〵ぎるまて栄つゝ

紐鏡考一終

中

の	や	伝

古十一 月十 月十一 月十二 月十三 月十四 月十五 月十六 月十八 月十九 月廿 月廿一 月廿二

ゑりつゝて袖をおりしく秋の田も
〇のの名びそぞろ〳〵ふたゝび
より下略。
妻ごりやもん袖乃かりねも
ちぬふもちえふや
滝つ瀬の中ふを注をけりそふを
ゑんぐこをふ八つこき
ゆ〳〵吹をぐてくるそふこそ

左

そ

古口 月十五

右

た	を	徒

（後十七）くものまうへとをひ出てとおくつまそゆく風を［て］うごめ［く］
（後六）秋雲行そらく［て］［き］女郎花をみよる人やうらんとおりへバ
（左八）いつこともくみわすれ草ぞ生へうん二首菱草や伏その里おりうきまく［と］を［く］
（左十九）ほとゝぎすをきゝ［と］［き］［く］［き］二首今とゝそてしぼる［く］［き］
（万八）夜もすがらみまつ月のかくれにし山のかなたに猶やすまむ
（左十右）つまこひ［く］［き］二首いとゞうつらばえもひてゆくもこひ云と貝
（万九）ふるさとを来てみれバ［き］二首いつとみやこのさくらもるん
（後三）吹風のこゝろはきよく露のたまをぬく［き］
（右四）秋萩と名づきぬとバきりぐ〻そこゆ猶ねおく［や］ようバふる［く］［き］

ぞ	の	や

（万一）春立日のふりにわるこゝろ
（万九）心ろをきよくそこゝろ［ぞ］うめ［く］［き］二首いづこみやこのさくらもるん
（後三）吹風のこゝろはきよく露のたまをぬく［き］
（右四）秋萩と名づきぬとバきりぐ〻そこゆ猶ねおく［や］ようバふる［く］［き］

や	仰	春

（万二）花のちることや［と］びー［き］二首すこしくもつとの山乃うぐひすの春
（後九）深草の山里のさの雪間をぶとゞあまりて［ぐ］う人の云［ー］き
（後十）ちくさにまじりさきみだれ［て］［そ］［き］云［ー］［く］
（右四）月見バちぢにもの［て］［そ］［う］なる［ー］［く］［れ］二首秋の夜もあ〻なぐ

を	え	

（後三）風ふくをまつほのうらのまつちやん［ー］［ち］［く］［う］ふあひあらねかちる［を］［う］を［き］
（万二）えぬ人の形えがてう［を］［ー］［ち］［く］［う］をまつ［ー］［き］二首ゆふをぞ〻［ー］［く］［き］
（万十一）かくぞうちひんおぞ［ー］［ち］［く］［う］ふあひあらねかちる［を］［う］を［き］

ちり　左　寸三脱

○ものを一

中

を	徒		
ぞ	の	や	仰

拾九右 多枝のをれまが風[を]
五二 みる山のふもとをゆふみぞれ
同ウ 人でを志ぐそちらくのそざり[き]
後十 なるかとよりさ〳〵出さ秋〳〵
拾十八 いそぬまをはく〳〵みぞれ
五十六 花よりも人でをぢふうりに
同ウ 名ホ[ぞ]とらきてぬぎうを〳〵
後七 うふてれ秋〳〵をまぬ笹ゆうハかりよ[や]
後拾十八 いそぬまをはく〳〵みぞれ
五十六 花よりも人でをぢふうりに
同ウ 名ホ[ぞ]とらきてぬぎうを〳〵
五ウ みる山のふもとをゆふみぞれ
同ウ 人でを志ぐそちらくのそざり[き]
後十 なるかとよりさ〳〵出さ秋〳〵
五ウ みぐうるゑとつまと[ぞ]
同ウ 名ホ[ぞ]とらきてぬぎうを〳〵
後七 うふてれ秋〳〵をまぬ笹ゆうハかりよ[や]
後拾十八 いそぬまをはく〳〵みぞれ[や]
五十六 花よりも人でをぢふうりに[いづま]
同ウ 名ホ[ぞ]とらきてぬぎうを〳〵

左

徒	を	そ

拾十一 名ホてをまぐれをまぐれをよゑ[を]
五ウ きのふ[こそ]さふへうう〳〵[〳〵]
後三 名ホこぞてう〳〵[て]
同ウ をぐうや伏見秋のう[き]
五ウ かくこひん神とハ永[を]
源氏外ノ 名がきてのをの名むう〳〵き
五十三 うれう〳〵をんのやまにまぞひ[き]

右

て	を	徒

五十三 よるべなをみをこそをくへぞ
後三 名ホこぞてう〳〵[て]
同ウ をぐうや伏見秋のう[き]
五ウ かくこひん神とハ永[を]
源氏外ノ 名がきてのをの名むう〳〵き
五十三 うれう〳〵をんのやまにまぞひ[き]

ふき 右

ふ〳〵 中

末四ノ

名ホ一人ぬぞこそ[こそ]ぬひそめ〳〵[〳〵]
五ウ 名ホこぞてう〳〵[て]ころも[を]名ホ新とふり[き]
同ウ をぐうや伏見秋のう[き]
五ウ かくこひん神とハ永[を]おりひ[き]
源氏外ノ 名がきてのをの名むう〳〵き竹川ホよハうれ[き]
五十三 うれう〳〵をんのやまにまぞひ[き]
後三 名ホこぞてう〳〵[て]ころも[を]名ホ新とふり[き]
同ウ をぐうや伏見秋のう[き]
五ウ かくこひん神とハ永[を]おりひ[き]
源氏外ノ 名がきてのをの名むう〳〵き竹川ホよハうれ[き]
五十三 うれう〳〵をんのやまにまぞひ[き]

中

ぞ	の	や	仰

後十 あふのさきこう〳〵みとの山よりと秋乃うぢをバ永ぞ ゑえ ホ〳〵
右十五 もゝでの山ふりとをえてぞ降り ホ一 ゝきく人うまづこしぢそ
後九 来ぐふもそしぐりゆく〳〵山の井ハ淺きよりぞやたえ ホ〳〵
右十 郭公なきそよ や まぢかき ホ一 そとハきけどそらよしもなき
後十六 八重なが〳〵ぬもろ〳〵ね山ぶきよ あぢ九そ〳〵さびより ホ一
和名西行法師 神代より いく よりを ホ一 をめこが袖ふる山乃みづ垣乃ゑ

て	き	て	右

右十二 ゝふ〳〵袮ふゝき人を見てふる袖 そ 松そそ ゑ て き

中五段

右

た	も	徒	

後十一 ゑびつ〳〵も逃日だろ そ そ〳〵 て き 〳〵ゐやどみのうぐひとなるゝん
万十三 かつうゑ〳〵人を思やとぬだおもそのようはゑと を いも袮うゑめ て き
後十三 名雪ふる〳〵一むらにそ〳〵ぐ立出て雪消おりひそめ て き
伺十 り〳〵里の苑尓やぞりてるし〳〵 て き 〳〵比岑を探乃峯そぐりくる
右十一 す〳〵生川岩波もるくゆくぞ人を忘ひそゑ て〳〵

ぞ	の	や	中

て〳〵 て〳〵

徒	を	な

何		ぞ	ぬ	孫						
頭書	初句三字まで	初ふたつかさねられたの	ゆるうみぐさて松ハうむおうみん	てし						
頭書	後撰哀傷	いく	うせうきふう							

右

ぞ

ぬ

中

孫

右

寸六糎

古十三 妻恋ハいつしかもやそめぬらんうつろふせぢ紅葉を

古八 ちくさなるしきふしくさの花ハ色ぞなれ

同五 ちもやぶる秋代をきそぬ

新十一 六帖 吾日社もるもるこれのまりくるもものぶのくぞれぐりぬれぞ

後拾三 つりしの山ほそぎ次のくるぞ

後八 流をゆくみこそりぬさへや

古十三 月やつみぬ妻や

新三 友業ハ志ぐりぶりぬぐ郭公ぞ

同三 つりよのくハたき久ちぬ

古十三 おりくぐと人そづみのくるぐれぐ川とえぬうえてそ

同 妻社夜乃やくハうやしき梅花いろてそ

何	や	の	ぞ

古二 ぢらくぶらくちりぬるかぶぬ

同十三 もしくなる人ぞ

同六 みよくぐくぐ山のちくぐをぬ

後八 むくようたふ人くぐ秋の夜ぬ

古十三 ぢも吹あへぬ

新十一 六帖 吾日社もるもるこれのまりくるもものぶのくぞれぐりぬれぞ

後拾三 つりしの山ほそぎ次のくるぞ

古十三 妻社夜乃やくハうやしき梅花いろてそ

そ

古十三 おりくぐと人そづみのくるぐれぐ川とえぬうえてそ

同 妻社夜乃やくハうやしき梅花いろてそ

右

侍	も	な

中

何	や	の	ぞ

尤

ぞ

右十九 人かねらむつきよきかも 後十六 ちとせのかげに 凡雅十六 家公 なるにのこきけバくひなし 右十九 松よりおとるとよを 同 うめよりさきてそきつる 松ごし 元輔 がのちといもる 右十八 ものをやひまし 後七 ぞと 永牙 ハ 新 古 集 ○ 此 を 歌 の 一 体 と 定 て 結 ぶ 云 ハ 例 を 〳〵 あ ら れ ず 畢 る

右

侍	も	な

中

や

新 古 集 ○ 此 ぞ の 何 〳〵 〳〵 〳〵 伊勢 おほ 集 いさうみきやく 秋 ぬる 古今 かりべ 古今 ちり 新 古 集 ちり 新 古 集 ちり 新 古 集

右

え	を	徒

百八 こがいそみやこおもふそらむつき人 え つゆ なる
百十六 みる人 を 若ばをりとよかりけるふせよ
拾四 神奈月あらしのまへ
九十九 雁波なるあらし吹 を つらる なる
百六 みよしのゝ山乃もみち 吹 なる
百四 秋のゆふ人まち 吹 なる
百三 おもそ山々さ鹿なくぬ 吹 ぞ なく なる
百四 秋風ふそう厂ぐよ ぞ きこゆ なる
千四 玉椿なの花やをそ〻みつゝなくらん
源氏榊枝 法とおもふうりゆくを 吹 ぬ人 や 人まち なる

中

ぞ	の	や

百三 おもそ山々さ鹿なくぬ 吹 ぞ なく なる
百四 秋風ふそう厂ぐよ ぞ きこゆ なる
千四 玉椿なの花やをそ〻みつゝなくらん
源氏榊枝 法とおもふうりゆくを 吹 ぬ人 や 人まち なる

右

伝	

九十九 おとそ山〻さ鹿なくぬ 吹 ぞ なく なる
百八 常はなれつゝ なる
後十八 あそれてふおとふきそ八重 吹 ぞ なく なる
古今 こゝろえ こそ 今八わさ 吹 ぬ 吹 ぬ
百四 秋風ふそう厂ぐよ ぞ きこゆ なる
千四 玉椿なの花やをそ〻みつゝなくらん
源氏榊枝 法とおもふうりゆくを 吹 ぬ人 や 人まち なる

右

之	を

金文 なそ吉つの ら を いそのふまつ 吹 ぬ
百八 そらし袋ふり行ぎ 吹 人 ぬおきうへ 吹 人 ぬおのやうに を つぎ なる

たゝ 右
たゝ 中
たゝ 左 并十段

中

と	ぞ	や	何
徒	の	何	

拾十 年もはしこゞひ と えた 右
源氏若紫 よる波のさくるもきらでうの浦ふ玉藻をびろんそゞ ぞ うきたる
源氏若紫 うゞひなの事何こひてさへづるハあぼうよ花のかや 何也 たる
古二 哇 花もちらさるゞうれあぢうれど 左 ふ六巻をうゝゝそ たる

○玉のを一

左

そ

源氏玉うづ りさえもそしぬ波的よ和如一て風ふきそふる夜 そ うえた

右

え	を	徒

古二 ゆるゝくなうふしあう計みやこうと於きろうぞ花 を さえ 左
拾一 年の内ふ春 え きふ 左
わぐうろくふてそたて 旦 桜ちも年ふまれある人 も まち 左
拾一 宮ちかく梅花うゞじ 拾十三 私の衣 を 春のそ心 左 あやといへぞうぞきあく時ゆうりのを
拾三 ゞやぐの池のゆぐりを咲り 左 心部云いりきあるも

○玉三

ぞ	の	や	何

左云 あごのりもひうをぬをおのるより光とそるる雪ぞ ゐる
同 山里は冬ぞさびしさまさりける 人めも草も枯ぬとおもへば
後拾三 うをうみてうみ人あまた波こえてやや老木のやしく弱の そさめざり ゐる
後云 今八とやうちうをぬべきに旦ふる乃松おくまでよをや 冬ふ ゐる
後拾十七 きてとふや 同 ぞとふ八入てゐる 云とりハ西へゆでしくふふ
新後拾十七 芝市男集 うち松葉をしめのもべしや八一秋うをバ いづこ うめのうりうざり ゐる

そ

左云 雪降りて年も暮ゆる時ふ こそ つひふりみぢぬ松もそて ゐる
同又 秋をおきそ時 こそ あると ゐる 兼のひうろうちに冬のまされバ

そ	を	徒	ぞ	の

後十八 いせ海る川一独よりをぐてれをうふとぬ男た うねゐる
同十又 海とのくふ春のをう こそ うりね ゐる
同十八 秋る川 うちせふうるうろとハみをうを下の人 を いふ ゐる
後拾三 お月冬日 を 今をを山田のさをへうりをそぬふ ゐる
後拾一 いせ集 うめ枝 巻うふぐふくやへまをうそて ふる浦雪ふうろまがふ ゐる
左又 三田川紅葉みぐをてをぐる ゐる 三ろバ海中やたえをん
同十八 ろりふきんきてもいとへ雪一八後乃さそ花風 ぞ ふく ゐる
六帖詠 花ちくきふが方ふ ぞ をびく ゐる 二たりそぬ山の風ハふけ
兼安三 春田社うた おきり川 ふふちやろんおうりをう雪のしぐ の 立さらぐ ゐる

中

や	仰

左

者

夫木 まこと
ろざくてそ

ん	ん	ん
右	右	右
せ	せ	て
右	右	右
ん	ん	ん
中	中	中
せ	せ	て
中	中	中
ん	ん	ん
左	左	左
井十三段	井十四段	井十五段
井十一段のんもとも異なり	井八段のせもとも異なり	

まぐりあふをひまつろまつづらをば

め	め	め

右

ぞ	徒	色	花

百八 ろがなどの萩の下葉も秋風もいまぞふねばかくぞうみづる

百十六 ろがゆゑ水嫁をおくらし風吉野浦乃あきべ〜をたのび

後十五 いせの海のはりはらをぐるはまぐりあふをひまつろまつづら

此五段を後世かくしあふひまぐりとて一つふまじく也

め	め	へ
右	右	右
め	へ	へ
中	中	中
め	へ	へ
左	左	左
井十七段 井十二段のめもとも異なり	井十六段	

ぞ	の	や	仍

千二 ロなつかしみ ぞ ゐる
後拾一 つゆの玉をやあつむらん 寺和の山 の ふさはりて ゐる
古一 春霞きのふの川をへだてつゝ 妙乃尼 花をうき里にとゞめ や あかず ゐる
四三 暮やすきかも や まぢか ゐる
拾十七 たれかこのつゆのあるじをゆくすゑも あどう 恋がきま せる

空

古二 おぐらやまとゝみふ こそ ゐる
後拾一 橘の玉をぬきつゝ 人まちいる
まつる 右
まつる 中
まつく 右 廿十八日

七	毛	捨

古廿 みさもむらひけるさとやせん 本の下 奇 ゐ」 みふまさ まつる
四八 猿念左大臣
みやまぶ そ 公春ふ まつる
古 春日野七くさのやきそ 正治百首小侍従
拾十一 恋考 なりぬ北 毛 こと まつる
いさりするよさもあま人 拾十六 秋を至て月をあかむる まつる
古四 きりぐすいとくなくきそ 秋の来 ぞ まさ まつる
拾一 ちかくそ ぞ 又ハまさ まつる
古一 ちらとそ有べき物を 梅花うそあちひの 紙ふそ まつる
後十二 うちへへえまくぞりき 乃やまをぞこ 久 や かそ まつる

や	の	ぞ

○おのを一
○古云

左

や	何
おそ	

業平朝臣
千六
みちの国にまかりける時に、白川の関にて、国の人の見てやかまる
白川をなみぞのごとく流るる
ぬ
右

右

も	な
と	

古二
春のきてふ人もかよはぬ
同一
春毎に花のかがみとなる水を
詠人
見ん人に川のそこまで清くとも
ぬ
右
ぬる
中
ぬる
左
ぬる

寺十九段

左

おそ

古四 大うさぎ 秋くるかぜに日ごろ [て] この程しき [ね] こひまさる [ぬま]
後拾三 [ね] よ [こそ] 救つり [ぬま] 郭公まくら [ぬま] 一こゑ ホよと

右

右	を	徒

つ 右 つふ 中 [つま] 左 [つま] 井二十 後

後六 花えよく出 [て] 秋の野に [ま] ようひて [ふを] [ら] し [つ]
古十九 [ま] [そて] [つ] 二 [ふを] [ぞ] [ぶ] [ら] [ぶ] ハいぐ [ま] [ら] べく
別 二六 日がころ [ま] ふみべて [ぶ] [ま] [て] [ぶ] [ら] [ま] [を] [ら] し [つ]
古十三 [ら] [ま] [ハ] [を] たなきんう [ま] [を] ら [ぶり] [つ] 二 [ら] [ハ] [ぬ] [ぞ] きえて [ふ] [ぬ] き
後拾九 人うつり ハあ [ぶ] [ま] [ら] [ろ] [ま] [ま] [ま] [を] 花のみやこ [ふ] やしろ定め [つ]
古十七 日がころ [ま] [ぞ] [ま] [ふ] [ぬ] [つ] 二 [ら] [ま] [ま] やおで [ま] [ふ] [ま] [て] [ら] 月 [を] [そて]

中

ぞ	の	や	何

古十一 [ら] の [ふ] [ふ] [ま] [ら] [ろ] [を] せき [ぞ] う [ふ] [つる]
旧一 [ぬま] [そ] [つ] [ぞ] [ち] ひてをり [つる] 二 春の内ホ春ハいくら [ま] [ら] [ま] [ま] と思へど
後七 [ぬ] [ぞ] [ぬ] [ぬ] [ま] [ぬ] [ま] [ぬ] [ま

ぞ	為	得	寝	徒
	そる	くる	うる	ぬる
	さま	くま	うま	ぬま
	さま	くま	うま	ぬま
	さま	くま	うま	ぬま

此度より下 才旅一段まで。合せて十一段を。右の行 [illegible] 徒の清

百十九
秋山乃紅葉をかざし [illegible] 見つゝ偲ひつゝ [illegible] 出せる。

古二
久すこゝろもちもこゝろをたゝらるゝ風も [illegible] 苑のう

千五百歳
かぜ [illegible] より重ね [illegible] のこと

後十三
ゆふやさはそこともゝしらぬ [illegible] 弱そまさせて

古八
逢坂のあしもみ [illegible] をまちわびつゝ

や	の	ぞ

後古
いゆ〳〵へとも今もゝ乃なる [illegible] ぞうたをとうそ [illegible] 年をのく

拾一
抱もいそでをゆめて ぞ

古十八
つのくぐり〳〵独の [illegible] やへふもん

新三
何くぎす [illegible] 山のもやふもう [illegible]

後古
いう〳〵へのうゝをなくやうふもん 私を〳〵 の

古十二
つの〳〵引のふもうくぎすこゝろぐこと や

月
四ひやふさうひうゝふもう

四十三
みう [illegible] なきこゝろがこうう [illegible]

新勅一 業乃下
色妙乃波 [illegible] をて

後の
秋のゆふ[illegible]おろ[illegible]くを[illegible]ふ人[illegible]ぬま[illegible]つ　や　ふる　ぬる
古十四 たが「里によが」をしてう[illegible]
萬百下 秋のむし「を」ら[illegible]ふ[illegible]のち[illegible]
拾七 永宮[illegible]の葉ふのそぬるてふの「いろ」ふる[illegible]
拾三 郭「こむとてあきそいぬる秋「いそぢ」人乃いをやとく　ぬる
拾十九 うりとても「いく」よく「ふる」
古十二 お坂の宮「な」がくいちしるいそぢ「こそ」「これ」
拾十一 「ふと」「こそ」ハえぬ人こふるやまひ「それ」

左

古十三 思ふぶでゐしきはるを[illegible]引のふより月もめく「こそ」「られ」
萬葉集 年をへて巣のかへるを老とふことあそ「こそ」「ふれ」

○井古二版を井古五版ふ合せてうぐ　ぬれ
○井古三版ハ井廿一版ふ合せてあぐ

右

徒

金口 みむろ山ふ架ちらし旅人の菱叶をぐさ[illegible]移るとか「く」
古又 立田川ふきあらく「ふれ」ハ井古四版

「く」右　「ふ」中　「ふる」を　井古四版

中

ぞ	の	や	何

左

そ

古五
秋あらし吹くを聞くよ白川の
関にはとまらず行くものを
好古家
ふるさとの花のみ山の春風に
おのこ二名
みてぐらのたつや川波
多武の峰
白妙の雪
や
を
ぐら
二名
松風の声
や
たむ
らく
の
花
ぞ
ゆき
ぐら
一男山
たてまつるべき
好古家
ふるさとの花のみ山の春風に
おのこ二名
みてぐらのたつや川波
多武の峰
白妙の雪
や
を
ぐら
二名
松風の声
や
たむ
らく
の
花
ぞ
ゆき
ぐら
一男山
たてまつるべき

右

花

古八
春雨のふるにまかせて
千二
山ざくらかすみこめたる
夕動十二古義云
ながめ出でて今
ぞ
ちる
ぞ
ちる
二人
をみやひとぞ
ぬれにけるかな

中

ぞ	の	や	何

左

そ

月清集
ふく風
や
そらにちるらむ
屋十六
見がほど
いつ
なりしてちる
ちる
二
ようの山さくらふりぎる花乃ちるや
ちる
ちる
六百番
秋くいへぞうづら鳴なる小萩原
ちる
ちる
ちる

中

そ			
源氏絵合 さらう	こそ	忍ひもあふ名も	朝をつゆ
左	法皇	右	法皇
好古来 老よりもうひもあふ名も	朝をつゆ	寺社云版	寺社云版
拾二			
ゑ	の	や	何
後十 雅房			
源氏掛 九			
六帖			
後拾十九			

左

幸			
六帖			
朝	こそ		
寺社七版			

右

え			
源氏宿木			
拾十三			
ぬ			
右			
ぬるか			
中			
ぬる			
古			

中

ぞ	の	や	
源氏宿木			
拾十三			
ぬる			
ぬる			

左

| | | |

の	や	仮

（七十九オ）
へ〳〵ハしるびるゝ〳〵ぬをそ〳〵ぶの 夜そ〳〵こゝをたのも

（八十オ）
あひもまでこひもちよ や えゝなゝぬありみはゝかきなきそよ も

（八十オ）
いそ〳〵えむ〳〵 や う〳〵 も

（八十一オ）
う〳〵門乃山さそ〳〵ぶにおきてゞまうちをたまこそ も

そ

（八十一オ）
そ〳〵浪のまぐれの波ふえよれでなまこそつゆふ波ことが もと

（八十一オ）
こそ〳〵をバ・ふ心 こそ あぢさ むま 〳〵うほゞとゞでかうりふ

（八十二オ）
心里はまゝをかをそこあうれど垣根の柳 赤を うふえ ゆ

を	徒

（五十九オ）
芽ぬふを ゑ ゆ 〳〵うつくみハうつのこべ乃ほとぬるいふ

（六十オ）
雪う〳〵とまぐひもそて 乙 え ゆ

（六十オ）
ちぐ〳〵ゆのさゝ乃乃ふよする波いやちく〳〵ふう〳〵人ちりれ ゆ

（六十一オ）
大ふまはゝちまでき ゆ 〳〵あぢきそとうごそのふうぬよびふ

（六十一オ）
秋風う〳〵さそ〳〵ぶこそ〳〵かりぐゝハやるそふりふ ぞ きそ ゆる

（六十一オ）
みやこ里てよハうやきろ 〳〵ふがふ年ハ

（六十一オ）
あでゞこはゝをもる 〳〵部えたうきうけそふのきこ ゆる

（六十二オ）
ちゝふもはゝんまのまゝ乃ふりふむぐゝしの多や ゆる

（六十二オ）
ふぎとこが いふ 思へうぬ 〳〵ふよの月

そ	の	や	仮

左

を

右

ゐ	
の	
や	
ゐ	
ぞ	

中

ゐ	
の	
や	
ゐ	
ぞ	

左

を

右

ゐ	
も	
徒	
ぞ	

中

ゐ	
も	
徒	
ぞ	

○ちよりてハ二轉じ

		く 右	け 左

徒	と	そ

左一 おへちらくあられーせまバうぐひすの鳴うつるあくき く
後十 おもんとれをーー人 そ つうとき くー うひ ーの梁づちいふきん
右七 ふもちあくさいれの雪立ゆ ーーこのちのそ と いろうりゆ く
右十三 久ーくまちる月 と ろうまゆ くー ゑゆ ようへて ゑ成ふのぞん
右九 秋風そーほろびやとせ芳むゑ佐ぐさきせてふきろぐくもゑ く
後十一 やまのみふ浅茅ゑづ くー あーちふまれ うと雪をくぞゑし

右

ぞ	の	や	の

右九 あうつきのきぎれをゑがくこゑよくふぞ く
日十二 よろーとふ流まてぞ ゆく ーー浅川 みーとろーみみゑるりそ
日一 雲ーゑてバ花とやろーん ーまーゑのうーまる枝ふ雪 の な く
日二 雪庭をゑびくふりちらーゑうろーん やく ーー山郭ーふ
日三 くーろとろ見まばゆやる夜村 夢をうぐひ やく ーー山郭ーふ
日 くちもぞのおごりふまぬんりて ちふ ろハ春をゑしうさむく
後九 秋萩のちくふーと ゑぐ 痛のふく ーーうろふむハおのげはぬうと
後十一 ろーろーんちふまハ月をもうふと ここそ きけ
後九 よもふるねこ ここ きけ ーーあげつるをふをう人のこひらこいふーん

右

の	ぞ	徒	も	た

播州ろそ
ようとふのみ我妻しおふるまくふまの〳〵笑がおりくるま
も　も　も

ふ十六
きの曳まるふトふそ
古十二
ふろうある浜 ぞ 舩ふるあるそ
ふ
〓〓やどるよ八月さへまのいろりを ぞ さ
も　も
〓〓ふをせきつへぞ詠つせるれで
も

右

仍	や

播州ろそ
ろふ人もちきふ里ま清香はこうろまくに参り こそ ま せ
屋云
ふろうぬとがこふへど秋のよをかく こそ たろ せ 〓〓おきねなが〳〵ふ
つ

右

壱	そ

播州ろそ
ふ人もちきふ里ま清香はこうろまくに参り こそ ま せ
屋云
ふろうぬとがこふへど秋のよをかく こそ たろ せ 〓〓おきねなが〳〵ふ
つ

右

て

井州五段

仰	や	の	ぞ	枯	を

秋部 秋の来て月しく寒き夜半の雨

後又 天川いそ乙女乃そらおつる秋の七日乃あまの

古十六 ちのみこそ着てぞきつ 天川まだ明ぬまでの名ぶこそ

後拾十一 人志まぬんやうめてなきやん あ〜ほ〜ど

六帖 ちくにまぎつぐ名月を山端のそらに望るはおそ〜とや

つ つ つ つ つ つ

仍	堂	ふ	へ	徒	を	え

古今 玄猪せる野辺乃小萩をみ風をまつごとくそ

拾四 人志まぞ来ぬ こそ まて

右 右

貫休云 月

金玉 くりあけもあらに行末なる秋日の里を

乃まみちだく今を うつろふ

後古四 こよのしもまる秋月を

後拾十 わきて志代の始乃わさ

ふ ふ ふ ふ ふ

秋のみ山を見ひてそやき

天てる神のみりさ

注	ぞ	の	や	伊	
古六	おろ〳〵ふ				
同一	きそ				
同八	人きいへども				
千五	つるをこのきづもて	ぞ			
千五	夕方や秋の				
後拾十一	一ものもに				
後八	秋を月うらむる		や		
古四	きが秋よりつる				
千云	きむしろをかるく				
古八	秋萩乃芽をだ				
同一	きるきまバ独	てそ			

ぞ	徒	も	た
古十七	いまへの		
同十八	見がいれハみや		
千十云	ちくまや		

も	光	井
右	左	
世	いりおきまでの	
	雁しの	
	永住里に	
	秋萩を	
	梅花ありと	

の　や　伝　ゐ　ま　を　え

後十七 柴茅戸
よるもよし海よりもよるもむつるるもよし
後十六
はまもみきつゐをや　てのむ　秋風もふらふえ衣ハ寒もなくも
百十九
まきみけてうのうら〳〵きふさよみくもぶりるく 略 たゞ 田ふるさそむ
後十五
うゐおだく紙なふうらうやむ　きるのまれる狐ハおろりしこせ〳〵
後一
まちよまふ仏をぐふもやらぬ男を恋衣ハつまで寒をこそ　ためめ
後六 衣手経衡集
ひよりハ枝　てそ　たをめ　業も業ホタまおもぎくおくやまちん

後一
いづこまちよりハ見くるくホまぐみう〳〵のく山そ　をふる

井出八枝

や　の　ぞ　得　を　え

後十四
北ぐろよりはの森え　そ　ゐひや　る　いうるる弱々ゑまちらん　る
後九
夕ぐまきり小ふ　と　かく　る　白あのおろる紙やきえハまりらん　る
百十四
おきべうるふる人のび　る　よびよまていぐ者やらん後のいろ紙　る
百十七
ちきちら〳〵後湖のまろる　ゑひおまてよろ仁時の風よ　ぞ　る
百十八
はろそまよこの本でふたち　ぞ　よ　る　まよやまの後を急つ
百六
おねりまて痛よぬきまの　のおごづつち　る
後三
うろまとろしつゐをはろくむりやちちく　や　ゆるく　る
百四
ほろくぎときてハ後と　や　明るる　る　ゐをつりまおを北新ま

伊									
曾									
ん右	免左								
毛	奈								

五八 雛ばやくうぐひすべきまもおりそ いづこ をみ川のうねくろはま
四二 花ちらば風のやどりハ たきうゑる こまふまへよゆきて折らん
四三 あけくれバ松のまりをへ吹くらしようるハるのりえ とそ まき
四四 まろねぞちひ こそ まさ毛 みる世川なみ伯そ思ひそめきん

貴州の娘

毛	法		曾		の		や	伊	
ん									

四一 ゑーくバえて ゑまの毛 ん 三りみちを波吹きちしそ山おろしの風
四二 山ささき人もささきぬさくまくまるひそふえをやさ ん
四三 かをそ山いざ立よりてしをゆう ん 年へぬる男ハおいやしゆると
四四 思づくりてよりひのぞてあ花をバちくまき秋よ そ 法ハ志ぎく ん
四五 うぐひ花をきいそをおそくも毛 そ ん 三をそめ社の杜でほととぎす
四六 ん
四七 こまをそくふかくつる系のくちをへくまをきくこひ や ちるぐく ん 三もてそちくめ花さへうをめや
四八 うぐひすは野くなかくれ松とつるるり人人ヨが身を なふ 法ハこく ん
四九 うまくをを なふ よ法ハまく ん 三夜たりをゆくふたてくいをまし

左

そ

日九 夕月夜 あそつらき きをみうへ ゞ二えれ浦 そこひきて こそ あ
日八 吉野川 よしや人 こそ つゝかめ まくらかそへ

右

ら

らん

らあ

古八 雪乃ふて 乃ぞらの行ゝ雪の 雪を り みうゝぬ らん
拾一 探ゝめそゝ雪乃 そ 添くるうぬ らん
後十七 もゝうゑゝ えゞ行くるうぬ らん ゝふまゝゝそれをゝゝえバ

徒	を

拾七 みうゝ生 を そつゝむ らん
後七 号ひ生ゝうふはあゝと
後拾七 いとゞゝゝ春をそる らん

ゝまれなくの指示うすゝそ日数をかれを
秋そつる乃のゝぎり紙見そるなる らん
ゝまゝくの移ぬよふあつゝ天社ね衣

右

ぞ	の	や	仁

古七 春日野ふそるつゝ ゝ衣代をいそゝそゝそ秋 ぞ そる らん
後十六 菅一葉社そゝひふ ぞ 人を乃ふ らん
大和物語 山里ゝ一ゝ春をそゞめゝて ゝをぬの を
拾二 秋そゝそひゞゝ ゝ ゝふくゝる らん
拾四 咲そゝそ乃

そ	を	技	の

きん 右 きめ 左 寸四十一ウ

[illegible]千七百廿五 [illegible]ぬ苔はらふ袂ハなく [illegible]
[illegible]廿二宜秋つゐ冊度 [illegible]
[illegible]千八 [illegible]
源氏柏木 おきき人 を おりそざり きん [illegible]
[illegible]千九 [illegible]
月佐来 [illegible]
千みろ春 [illegible]
[illegible]千九 [illegible]
[illegible]千七百 [illegible]

や	衍	そ	

後十七 [illegible]
[illegible]廿二 [illegible]
四十二 [illegible]
四十 [illegible]
[illegible]廿五 [illegible]
[illegible]廿六 [illegible]
[illegible]廿七 [illegible]
[illegible]廿八 [illegible]

なん	な

なめ 左 寸四十二ウ

[illegible]廿七 [illegible]
四十八 [illegible]

何	や	の	ぞ	捨	を
何	や	の	ぞ	捨	を

四十七 名波おきそ[て]のぐうんを[と]ちうん
四十八 いざ梅さま[と]ちうん[に]そこさうりのうきうん
四十九 人〳〵[と]見べきうきうんまつむ[ら]のいろふいそ[と]うん
五十 何〳〵[と]のみのまゝく[かな]ま[と]うん[に]うたよみ井ハわるうひ[と]ぱし
五十一 うん
五十二 ゆきうんひをのうて[ぞ]きうん[に]花をちうん
五十三 ものおもふ一ふうきうん海のこと[に]夏[の]ものにほひふむをうれうん
五十四 三四川〳〵[と]名みづまでてあぐゝうう海くバ海井[や]雪うえうん
五十五 秋のなふよる[と][や]松[ち]うん[に]女ともむをるをのこゝろひうみつく
五十六 後拾十三 ふゆ[と]うくうきもさむ[ら][いろ]ある方に思ひたえうん

行	そ
行	そ

五十七 [いづ]うくふゆきうう[と]うん[に]第一に見ゆるまバてそ人もたくふみさ
五十九 よのあるおくにくびでふ月をおぎバ添き谷[うえ]添くうりうめ
六十 行そて[て]そ[ら]ん中はをまう[と]うめ[に]そ後ぶふ後のうみぬぐうふ

徒	を	て
徒	を	て

六十一 後十三 添みぞり添ちん松乃うえうん[に]第一に見ゆるまバてそ人もたくふみさ
六十二 松そこうくうの第今う[を]ふ〳〵うくふ月をおぎバ添き谷[うえ]添くうりうめ
六十三 行りそそもいくよふふこう[と]ふ〳〵[に]そ後ぶふ後のうみぬぐうふ
六十四 うう[て]ん[に]そぐこうまバおちぞうはし[を]ふ〳〵[て]ん[に]三海の山ちう[と]ぎ
六十五 ようふあまバくさそまちれみよう[ち]ぎのうをそふこうし[て]ん

右

清	ぞ	の	や	何

左

ぞ

清二
ちろ〳〵まろやえ てん
うま行の一ようよ祖ち〳〵ちるとしてくもかも てん

左十
うつせとえて我むそうこ花つせそのようをバまと や 忍ひき〳〵 てん
書く〳〵集
見てのこと や ころ比 てん
左一
春日社のこぶむの神る出て見よいま いく てんつつ
我き思ま
山ざら〳〵ん乃いろ紙 たまこえ てん いくよの花のそこふやぎ〳〵バ
ちろみまバらまこ法をろよ てそ 梅まくバきろ てめ

○三轉の外 まバそ〳〵ろ略ろて上の四十三假の略のまく〳〵に三つとも二つ共も拵ること。みろ〳〵。ぞと統の外あり。

○ゐのを一

ぞ	徒	を	も	ま

古一
ゐの中に生ゑて梅のなりせで主ろ こころ も のぞけかろ ま
我十六
松ろ〳〵バむ〳〵人々ふ も うろま 祖のみぞりぞうひるろろる
古二
花のごく世ろつまる〳〵バろ〳〵ひ〳〵ハ又 も ろきを ま
月十位
まこえぞバ志〳〵きこと ともろ〳〵 ま 寄ろぞ人をきく〳〵べろろる ま

後拾一
思ひおく〳〵ろこまろ〳〵 ま 〳〵を梅たりての後の松出なりせば
後七
ろ治山のお染をろえぞバ也月ろるゆく〳〵ろをもちらべ ぞあら ま

古一 こぞでは月八香とぞ ゆる ま〜 消ぞハ香とぞえま〜や
へ ま〜

古一 妻こまバ居うてうちふるさのみちゆきぶりふことや はて ま〜
後土 いつる志〜ゆきて や え ま〜 はの雪ふやもをてふ浦のう川路
古一 こぐびとのこふふりゐるくバ妻こるたく波 たま こま〜
後五 ほふハ安な いふ うせ ま〜 花ぞ〜沉みを秋風ふとてやそくん

ら〜 ま〜 ま〜 ま

後拾三 きくつるや [ら]ん 秋を [ら]ー 秋をおいそ秋ざらめやうら

古今 東路やこづゑ [ら]ー 東路の末をくもらすうら

新古今 [い]く へ [う]雲 [ら]ー 雲ゐ下ふうら

詞花 [い]ろ [ら]ー 色もむ人さへや神のゆるさん

後水 松の秋 [ら]風のまつ [べ]をまうせてハ三四雁 [が]そ 秋をむく [ら]ー

古今 ぬきみだる人 [こ]そ [ひ]る [ら]ー もとゞまるくもちう神のせだに

[□][□][□][□] もと [は]そのや [ひ]こ [そ]いづこの [は]びとゝもなる [ら]ー [ん]

みて。他の辞 [て]ハ [は]をきこと [な]し。

さく

古 梅が [え]ふ [ふ]ゐる [ま]ち [う]ひすなをれいまだ [き]ら [て]

後八 ゆく [ら]ゆくの雪を花とぞ [ほ]つる [ら]ー [を]おひきえ [て]

古今 やどりせ [ら]ー人のかさみう [ら]ー ふぐだ [ふ]ふるゝ [ひ] [て]

同十三 花ぞ [ち]ける [ふ]ふ [ま]く [こ]ひバ [ね]をくゝみ下ゆふ [も] [の]むもぎき [て]

拾十六 うへの [ま]ゆきようさ [ふ]ふ [ち]きうどう [ら]人まれふ [き]の [は] [て]

[□][□] [は]くの上を右のめく [ら]を [は]のうら。ぞや [は]こそとが [て]を

てハ。 [は]く [ら]と [は]ぶ [は]ゝ [ば]るてハ切 [ざ]る [ね]ふ。 [ま]うぐ [ら]て [は]く [ら]ー。又 [は]く [ら]

右をいづ [も]下にさ [は]ぶ [は]く [ら]ー。 [は]くハ切 [ざ]る [ね]を [ば]刑し。 [そ]ま [ハ]六の [ま]の [は]く [ら]の [ね]よ出せり。

かる

拾六オ
うたがひ消せなりのを男をうなゐやうしたを
後十ウ
あゝ古のをさ[を]つゝをゝ[を]ひうを[を]ぞふる歌の終もへゝふ
古一
をちこちおとづきをもうねの山中におぢつゝゝ[を]ようぶこゝろうを
四ウ
をみなべしうしろめたく[を]ゝ[を]ゝ[を]ゝあきゝゝ宮ふ独しゐてれぞ
四十
ちゝね山おとふきつゝつゝふ事をふる[うを]
後六
くゝるぞゝふ例ゝる抱[うを]女房装束より外にわふれもを
古ウ
さ川人おにしねりのうゝ神名おゝをゝ鳴ゝる[のを]めづらしき[うを]
後十
そゝとかくゝといふ古の歌[の]そしぬ[うを]いづくゝハ春のかすみそこゝろ
□□うるの上そゝたのゆくゝそゝとは□□浦のしぞや何ゝ□□
□かなゝともむそぶゝゝゝ。ぞゝとひてうゝゝ結でうゝゝ古ゝハ。ゝゝゝ

ふるをとそへバ井こにてふをそのへをつやまり。つゝハ訓の誤きる
をそみまにそうをぐせゝもてる猶ぐふ。ふがゝくのそおれなれぐ。ゝをゝゝ
らゝぐ。

○上の件猶ゝおうらふ。ゝゝ猶ふ訓ゝるがおゝきそ。おのづゝゝ語乃
よりこねふ。まそふなきと。つるべくゝみおのが考へりゝせるとおゝうるべ
うまば。姓氏ゝ系よゝの言合る首おぐ。ゐろゝくゝまるふりゝ考ぐバ。ゝれ
こゝゐれゝ弥ゐゝるとつうをなど〳〵。後の人考へ出そんまゝゝ。

かきくそへてよ。

○古言を門如ゝるかゝしらふ。古今集ゝ八古。後撰ゝ後。拾遺ゝ拾。後拾ゝ八後拾。
今集ゝ今。詞花ゝ詞。千載ゝ千。新古今ゝ八新。新勅撰ゝ新勅。ゝゝ
とゝゐゝふをぐゝ〳〵あべし。又その下に数のゐをゝせるハその花のついそし。