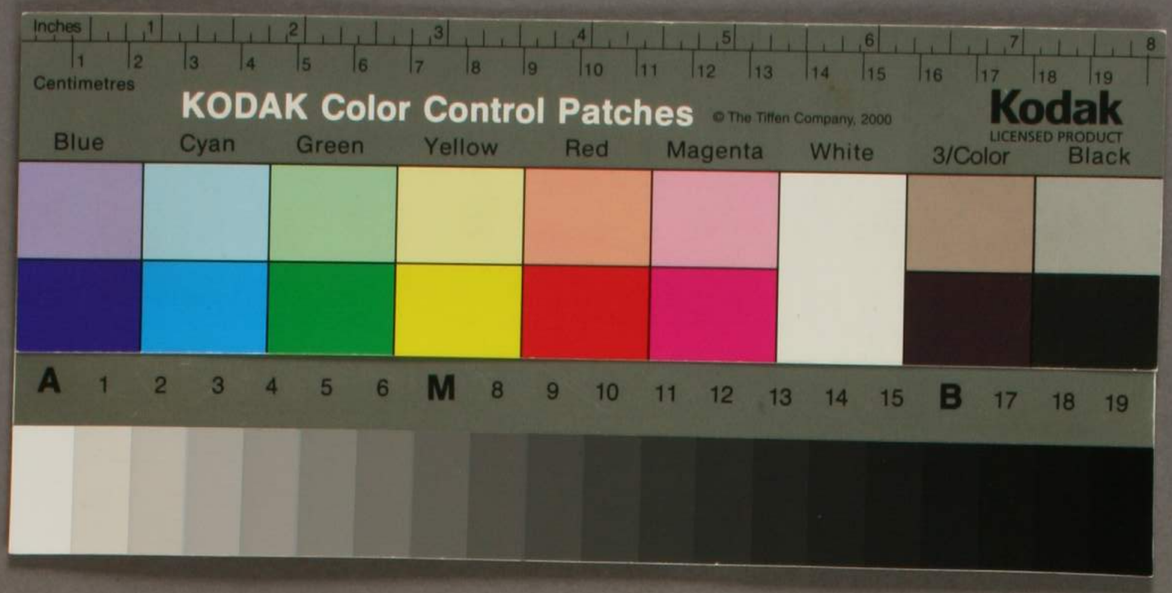
Inches
Centimetres
KODAK Color Control Patches
© The Tiffen Company, 2000
Kodak
LICENSED PRODUCT
Blue
Cyan
Green
Yellow
Red
Magenta
White
3/Color
Black
A 1 2 3 4 5 6 M 8 9 10 11 12 13 14 15 B 17 18 19

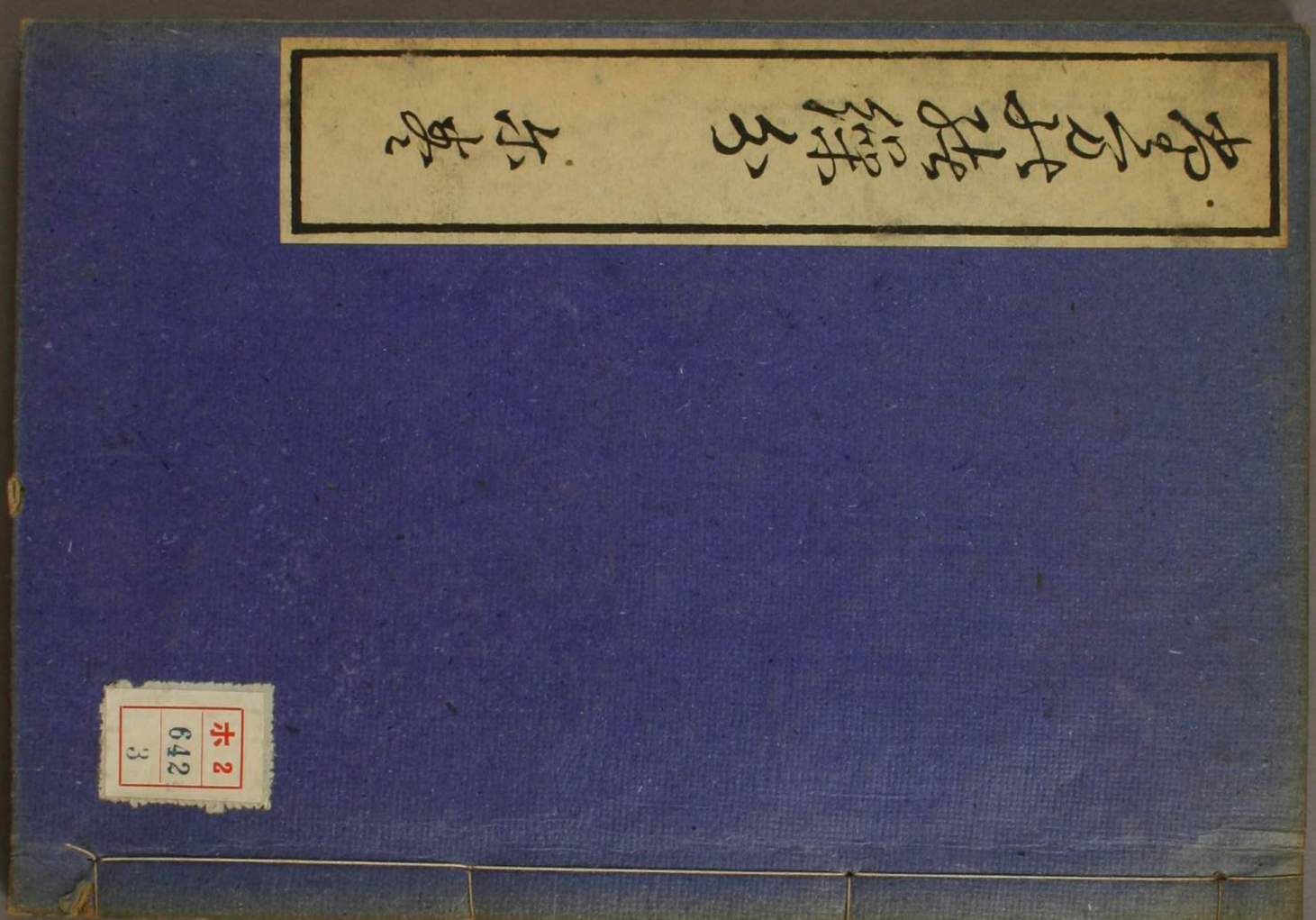

ホ 2
642
3

0 1 2 3 4 5 6 7 8 9 10 1 2 3 4 5 6 7 8 9 20 1 2 3 4 5 6 7

加ホ 2
642
3

三巻 初十右

○その結びハ紐続の右のけ云々かゝるをいふ

△本ゾノヤ何の結ひ・コソその結び・とゝ云てハ、さかげ小其理り然ることなり、或ハ云々かゝるべくて、その結びと云ハ云の截断ありて居るとなり、或ハ云々かゝるべくなどゝ云ふあまたの語ゝゾノヤ何ゝかゝらざる時ハ、猶云へ連く云故其語のこもびて居るゝゝぞ、或ハこそに掛らざる時ハ、を或ハごなど受けざれ、躰まで語をなさゞるに似、さてだに受ても猶其詞きるゝとなき結まるとゝる処を、おにこそと云辞ありてそれ小居る時ぞだにゝ受ても、そこふて即ち截断ありへ、ゝと云がを係ゝてそれ小居截断の辞ふと云ひを云ゝるに同じになり、ゝれハ即ゝにおを

截きて止れるに因し斑となる、但しうるさゝれど、初学ぶ為ゝ狩云む、狩
玉緒一巻 十 小みゆ〻〻そよ〻
掛りの云〻て截断となれるが當意なる其云をも、狩などと改んは
次へ云ぐをもおゝ〻省ハ、又其格の有ことぞ、尓もバとてなく、て
れよりおゝて爰に云趣をバ引誘りそむめ、さて又彼云へ連くこゝハ
云つゝ云ふゝなども、そのやに伺に寄りてハやがて截断おゝて然亦寄
云ひ云ふゝと云つゝ寿の截断云と同云になる、たゝへバ人の歩こゝて
未ぐ止るとハなきをも、後より芽あどを引つゝ者有時ハそゝゝ小
かゝゝて行と雖も、やがて其処ゝ立留るがし、詞のまゞ止まぐ
次へ移りぬべきも、そのやに伺文〻〻それに引をそれにかゝりてハやがてそこ

ゝおて止り居る、之を本末の弦びと云ふ、伺も截断云と将おて治
まるなり、然にいまゝるをを後の弦びといつゝハ、自并その詞おのれ
と治り止まれる右ふ、りとよりて之をきるく詞と云、己が友綾ゝハゞて
易らん為ふ名目を設りて、彼将ゝ然ゝんともるゝと云ひ、已ゝ然ゝると
云ひ、用云へ連くゝ・躰言へ連くるど、玉緒・八衢・小云るを、おの〻〻二字
づゝて其を差別そる右ゝ、きるく詞と云限りをバ截断云と云へる
なり、其截断小非る連躰言も已然言も、皆本の辞そのやに伺ゝそより引かく
りの趣ゝて皆摂して截断云となるなり、凡ゝ〻ある云添ゝの截断
もゝ〻延ハ、この例ゝの己れとにまれ、他ゝひられて小まれ、かゝくくり
てと止る処ゝて、足動べなれるかゝし、それバおのれと止り治り截断を

る語ハ、彼、此より苧ぐ〳〵ふるを注ぬるより、さるによりて之を仮りふ
徒の結びと云へるりのあり、注の結と云ふハうぶにきるく詞と云ん
が如し、然るにたゞ云ひをと云が如きハからなる辞放ふうの狩
行んとそる人の苧をとるやうなる力ハなく、こづ〳〵止る人のう
しろ苧ゆ〳〵ふるくかゝるまをふるかに略図ニハ取にを補へり、是らの辞
辞に、尓をとゞでた有、さるかに〳〵略図ニハ取にを補へり、是らの辞
が本にありての末の活りハ人酬ひくとおけれど止り、又引れても
異さまに動きもせざる、が如きうて最経ゝ、実ハこれの結びもの活び
なし云へくもこゝぬたれた、狩、そのや何にかり、こそに引もて連
躰・已然の截断と称ずる、類へたゞこゝ赤もの結と云なるこれ

を結びと云てハ宗とハそのや何、又こそ有る詞等ふ付て云べきな
り、其もを且くもをと付ても其結と云てある、故ニ今玉緒ふもを後の結びそ。
（註る）「いま」等と有ハ誠ニ然云ふよく諭しなる者なり、但し斯云へハ
云ニあらず「これぬむそ笑ふる。いろそふ〳〵里ニなも咲きり」古歌
らる、全く同ことと通ハしへく〳〵さるハなよりなり、苑こそ笑ふれ。といへ〳〵そいく多く
ふる不有まど、ふるまがよべう〳〵ず、凡そハ事ニまれ物ニまれ、それハ彼ニ対〳〵て此を云起、こそハ其ハ〳〵ふ
へ、それハ彼ニ対〳〵て此を云起、こそハ其ハ〳〵ふ
れまそ、狩細やかうる味ひのあるをうまくそ
だニきく。古今ハ「春なれハ」そ有とぶきけ」と云ニ有ニ因え、或ハ「ふる夜ハ」そ有とぶきけ」
ニ日ふれかいれもしてこんとそ〳〵
えて休むべきことそあ〳〵めや、

○尓その之のえ

△五月雨の空にの之多う〳〵んより考へて、己ハ既く思ひ〳〵ハ、さみだれ
と云ことを五月の雨ニ名とそるとの有ニ、きゝ〳〵ぎやよひの類ひ

なるかゝふ、そを[た]とうけ八云へるりの如云べき欤とも思ふ、又
に考るに、又一八名のこ八限らぬなり、古今秋「お築せぬさきの山も。
ふく風のさや秋をゆこそるらん」と有八、「さきの山も」の云と少
もるなど狂有べくもれバ、尓もの[た]を月名ふと云八、え捕条に「五月二あり
山かとくぎすこゑあらそ[む]や」等もええられなき右ノ云へる如こそあらん、
○[む]○濁るむふ。陳ノ絵るるをいふと。味鉏るる欤ひていふとの二つ伝
り。云云
△友鏡に将然言(シヤウゼンゲン)・已然言(イゼンゲン)と目々くる八、此処の云さ奴なごを薄字
ふせるのこなり、将然と八一隅ふようていへるまそ尓八未然云なり云
べしと、活語指南 初巻三丁 小云へるをこべし、さそあ〳〵もる活用の語ゝを、先

將然、後已然、中間に連用・連躰・甚又ゝ中小截断云有て、此即チ一言
万語の若(ヨウ)り止るなるが、凡そ活用ふッにとうるく甚最中(ヅナカ)なる截断云
を、連用連躰・の二つもて前後よりハさみ、さそ甚二つをまく将然・已然・
の二つもて初後ふお對をるさ奴、漢語小彼正々堂々とう云らんやうに
愁へる妙用のこ、亦活指小云へるがやし、さそ此未然云を交るむの中、
[て]なとるをと有こ、次下五丁を[つ]も云ひ六丁右至五丁左へ詳なり、されば甚
けぢめも辨論なし、つゝく考小、多八ふぬぬるぬれねの辞八自然
の弱ふつけ、[て]つゝ[つ]れてよの辞八使然の詞を交るうと思ふる、加
くなるべちべでよをやをつゝ[て]ぬと、乃ち〳〵でやらやをふ[ぬね]と
の別の如し、かくをバ古事記なる轉轉者を許伊麻呂毘氐婆〳〵よむ

めるなど八、奈婆とせんぞ空ーからんとぞおもふあり、其由八此巻の九丁表より小
　　　

さまれ〳〵れで也」などゝ云へるひがごとを、然〳〵年へぬのこゝろ〳〵、近頃出ゝる古今集の註小〳〵てにをハたゞ〳〵だ」の意なるもあれどすべた
れバの云なる多し、たゞの約りてなれバなりと云て、よき考へを初
てたゞ〳〵ハせるやうにも云へるハをうしきことなり、（但一ところハ云
ともかゝらぬ例あり）古山吹乎屋外尓植氏波見其等爾念者不止意已曽益禮（ママ）を長
歌よりこれバ正あゞとハ才四句よりぐ〳〵やぬおなるべきぐ〳〵小氏波ハたれバ小こそゝ
ふと思ふなどより、併りの説を
すてハげふと思ひとる徒も有らん、謂れる格なれど、こハ然一ふしをはのあ
るやうをあらぬぐ〳〵なり、たゞの云と云へバ将然云、たゞの約り
云へバ已然云ふるをてだと云ふ将然云ハたゞ小
つゞと云辞あり、かく云ぶ其つれだをてだと云〳〵格
まで云んうそれも用ゐざることそ、抑此将然・已然
の細やかなる格ハ友鏡又ハ略必狩具（クヽ）〳〵ハ活語指南に図して云ゝ

云ふてゞもを能〳〵考て味（サト）るべし、「物ゝ考を神ゝうつしてそめてだ者ハ
とも〳〵かゝみち〳〵まし」のてゞを、たれだの約
く、たれだの約りなゝバ未をまだとハ云ふうまでゞきなり、たゞたゞ
とハ云ふうまでゞきなり、さうなゞゝたゞたゞ
辞、そゞとより用ゐてゞ者ハ云までゞきがごとくなり、なゝだと云
べし、今此正統ゝてだことハたゞ〳〵だと云〳〵てだ〳〵云〳〵と似ふるこゝ有とハ云べく思ゝこハ
ちとし、「いと〳〵き」と注ふる八洋文小何、猶何と云風情ゝそひゝ〳〵口語と云ふこハ非ふ五小云べてあら
てゝあひきらぶて六坐の法師るの約「ゞ」なゞ　も云へるゝそ、元来世上の雑論とハほゞ〳〵抱を可知

○妹さゞだ　云云　路ゝ〳〵ふゝて　てだ

△さもこハてだと云ふてふる云ふ小餘云有て、已（ステ）小も云へるがごとく
なり、但し余云を含めて云ふてふる云ふ小餘云有て、已小も云へるがごとく
うゝ小、おもてだ　こハ限らぬ、なほ　ゝも又たゞだゝもの例有
云ふ和に限ふてかゝ已然云をうくる　念めて云ひをつる例もくなりうぬ、初学たもゝ知らぬれ、
○てだよハひ君ゝハよ代ゝ云ゝ

△此てだハ「思ひ出ふせよ。そも〳〵何方ねど」と有なり「思ひ出ふせん」とあ〳〵ねど、有方に从へバ殊ふてだの辞ざりて易き格ありて、さる本も無にハあらねど、

○わらは「てだ」ホと〳〵をへぐりと思へなやかに云ひて云〳〵

△此ハ「ホどをへぐそくま」又ハ「へ〳〵そくま」など有べきさまに思ふる、さ〳〵ハてだのだり未然(イグシヨオル)を云だと〳〵云説ども有り難きなり、是ハよりて思ふに、此「彼おぢ」てを妹背の山の中ホおつ(ヒツ)とう〳〵の川のよ〳〵やせの中」と云へる奇のてを「同(ヒツ)ふえて」てりを(此後の活のさだまらぬごとき)将然云とハみるまぢく、(此後の活のきぞ)ちひみぞの如き連用言とてそれ文たるなれバ此ハたゞ(イグシヨオル)泊るまぢき例のなりと云へきまハ非る故、一首の趣き然見てゆるこハ〳〵ぢや、是をバ彼或説ノ悪ひてたれぢなどゝ思ひ

あやまるこ勿も、

○みちのふ有〳〵ふるる名取川ありきなどう「てだ」ろ〳〵かりを

△是も「ろ〳〵かりを」とあれバ「ありきなどうてだ」ろ〳〵かりを」とて、「ありきなどうたまぢ」とハ云ハぬ格なれバよれる如くまも一てどうと思ふれて、さハ彼てだまハたゞ〳〵だたれだの二有とて、「揃ふ事を祈ようつ〳〵さぐめてだ」るぢ〳〵をもたれだの云ちう〳〵云説も悪もてる事とやうに思ふ人も有んなれど、狂ちうまハうに、仮〳〵或ハ此「ありきなどうてだ」ろ〳〵かりを」のおまてハ、てだハさて置てをの事をバ此かりを」ハつねのりをとハ云まて、「推至(およ)のりを」なりと云べき格(すぢ)ともまもめり、即ち此書六ノ三小おしてもかるりを」とて、其一種の例を示し

て有、然もだ其註小伴の家だの名をハ。こゝをりてかゝをおしへかゝるこゝろ不おゝ名」と有めく、そを「かゝ」をおしへかりて「何くゝ名」と云に對しての「こゝ」ゝるりの必一つく有てなゝを、「ほのうを彩猪乃物お不おゝ那」と、狭衾をりて、それりを為てまゝ八生ふゝ名」と、彼をおしへそう、「嵐をあらき去乃ひきおのこ狭衾をりてみよ」狭ゝ名」と、ゝの衾のちりのけーきをおしへかゝるそだひなり。越ゝ小今狭「名取川の狭をうるにさうこゝもなゝれで其説も通らじ、されどゝゝをハ狭のゝをいゝれバ、又てゝをたゝをとみべきに似て、そハ古より当ーかゝじて上小判まるおくなり、然くバいうふと云んふ、狭衾のゝをハ狭のゝをあり、てゝをハあゝで、是も彼「なゝれてそ妹有れ心の中ゝ落る」と云へるてゝも同きてそなりとも云べき狭、古今集に狭衾れ出くる茶後とも、已に顕（スデニアラハレ）くる意なるを考ふべし、

○「ひえ」「てゝ」をぐさもやゝ我ゝ是ゝになごりゝとてゝ意ーうゝ。

△是もいまゝる人ゝまゝ衾どのうゝ「なぐさなゝさ」と云へるやり向うるやなるによりて、上小未然を云ゝりゝ有て、其ゝより掛れる処ゝぞゝ名ゝれバ狭物勾なるハげふてゝなるへし、かくて狭外ハこゝに出せう衾ども、「ゝ衾がよハひ」の衾ハまふ「なゝき」ゝ有、「ゝがよハひ」のハ「ゝび出ふせよ」ゝ「ゝ衾がゝをを」のハ出ぬなゝ」「ゝ衾がゝをゝをむべき」「たゝ聞ゝゝ」のハ「ゝく申ーかゝゝ」ゝ有を能考ふべし、狭いまゝ、未然を云ゝりゝのかゝる定ゝ有てハ、てゝを不限るにあらざれバ、衾をゝても甚外かさたなゝまらの七つ、又ハ一段活のきにひみいみの六つゝても、中二段活のきちひみいをみ七つゝても、又下二

段活のえけせ〳〵淋へめえも名のナまでも、仮も将然云ふて云へるを文てのをりに〳〵ありせバ、そゞ未ハ必んまゝべ〳〵よけせてねへめもの十一音をて意をる処有と知べし、こハ序に云ゑちう、将然えやをくいもぞ将然云を文さるだハいつまでも将然の詞ども文て聡応するなり、それハ変りさる格もなきよハ行〳〵ねゝ当なん先の定例と云得てよりん、

△爰に序ふいえんまをとてをとハ共ふ今より後を云なれど上ふもえへる如く、まハまぬぬるぬゝ」と活く辞なるを、万葉集中をりく此ぬふあつるまハ去字をかり、又てハつるつもと活くなるを、このてまハをりく而字を当たり、准へてそのつるつもも而の字の意バへをゑひて又も用ひもそべく、波米合せ考べし、るハ去字の云なべをゑりがぞそ、それを用ひも又もそべきことゝゑふ、それまつきて又傍論なち

古事記傳十巻十一輯轉を許伊麻呂毘氏婆とよめる処のごく止丁小云へる如くそ、かゝとふてハてをよりハるなだの方こそ並〳〵かゝめと忍ふハあゝぞや、凡そるをとてだとの差別ハ古き歌文をよくみてこゝろとるべし、語りハさけやをうゝねど、よく服ふ味ひられバ、自ら応そのう紀省こハ弘ひえらるゝりのぞ、ゑられどもそハかく細やうなる処こそ、もぞふめるとつるとをハ古書どもの異本どもを校ふれバ、此本と彼本とかさみふ見りてそゆるなと時々ゐるなり、

○紫式部日記 たゞ野〳〵しとバりたくくひなゆゑ云〳〵

△此奇かの式部家集ふてハ三の句「ひなうさ」とゐる、その方ゑて、やさき栢なり、又序ふ云ふん、此歌ハ殊更の歌ようけて注くそまさの戸にふたくき俤ぬるに」と、人の式部ゐいひしに差へるなるを、此よこ子

六九

七丁右

八右細

の活て、上の条にいへるぬるつるのごとき日記まそはつるかる類の、家集まそはめるごとき有なり、

○まーかぜ　あまはつ風にあふまーといふ例ぞ

△ぎに然るごとくて、此例奇のごときぞ、字数定れりともあしぬ文章にても此例格ハ日ごとなり、件取物語サ「左つを捕へたくさまーつハ又事もなく家ハかいせられまー」と有如き、狂歌の書どもに多し、

○こまを家のうぢごと云ごと日じ格ぞ

△こくえ、こまハ家云云」と有りんを、甚ハ文字一つ脱さるるぞめり、次の八丁初行三行十行のごと日ふるへきなり、

○まーうだの卯ぶを後於きぇ

△爰ぶつごと出たる中ぶ「なりうせぞ」のせハ、佐行変格活、えたの乙ハ麻

行一段活、孫だの孫ハ奈行下二段活、てだのてハ多行下二段活なて、いづれも皆将然云なり、又「そやた云ふりうふいひしえ」此バえぬぞ泻らざるふて、ぞ更るふハさ去のなて、彼のきちちと活く詞の連躰云なりうさて又まーうだハ、まうくまーふと活く云の已然云なりうさもバまーうだと全く日じさ海ふハ意うまでぎきとなり、中ごもいひふえ」と云ひさふふる八、彼二条一丁ふ引る後於四の「ふをめるう」川原のあちらもちらぐぶをち方人の袖のえぬる[え]と上へ反る「ふめるえ」と日格なて、上へ反る処のなきハいとめる名を八含めて云外ふいひのこころハぞぞ日例なる、さて此「ふめるえ」も、「ぬる[え]」も、連躰云をもと文たるこ

なり、同じだりだ有り、その已(デ)小然(ラ)るを云へるだ、未ぐ然らでてまさに然んとするを云へるだとの差別をえべし、誠やまう〳〵だハ已然云をえ、るだありと云るハ、状詞のうへへそのてなり、されど状詞ハりと其辞全く、将然云なるゆゑ小、まう〳〵だと云ても猶行末のてを語るこそあ

る、活語指南小、書躰の眞行艸小〳〵〳〵へ云へる疑考ふべし、誠や状処小いひてて
ことを毋くめ」と云るハ毋くめだ。」のだの脱こうるならん「き」を」とあれどあり、

○ませだ　こもハまう〳〵せだ訛(デ)まりこ。云

△まう〳〵せだの約りと云ハ室う〳〵じ、状ハまく。せだの省(ハブ)り云ならんと上野人守村の云おこせるぞ優き　活雑三編小鮮小せり山口栞上巻廿七小云〳〵ゝゝもハ謬なき、但〳〵まくさ

即まう〳〵同云の連用の格なり、まう〳〵ハ截断と連躰とを兼ぬるもゝらきなり、されバ語意りこ

ゝ、まう〳〵せだと云こそ」と云るもふつ小関えぬ処ハせぬなめれど、解釈し

てられバ截断言連躰言よりせだと云つづけうるべき格文ふなし、まく

ハ疑より用々へ連く云なる故せ。と云用云へ将まるりのなり、訛てもせ

も彼佐行変格小、志連用す截断する連躰す已然せよ希求と用らく語の将然

云なり、故ふだ(ア)と云辞あそ文て、せだと云ひて、その未をまう〳〵、或ハべ

うりるあどく　即玉緒廿処小みえたる証奇どもの如結べるとなり、さて甚せへつくるまく

のくの省りて、まとのこ云そるくとハ、いうまくほ〳〵と云べきを生うる後

ほ〳〵き小命なりり」とよこ、又「兄まくほ〳〵」を「兄をほし」、関うまく〳〵ほ〳〵」

を「きうほ〳〵」と格小云へる例いと多うるてなり、かく解釈ちて後さ〳〵

に忌へバ、玉緒廿処りと今云と異るに非るが作者の心忘なるこそ「こま」ハ

まくせだ訛(デ)まり」と原本ハ有しを、板ゐたくをしく読る格す

書きおがめまるゝハ非る歟た思もるくなる、活雑(七二)の條に合考 漢籍訓のゝハ別小和読 語路撒ふつむゝまた、

ど云る類多るも原くお の語例有てにを

○ゐにまゐ〳〵いたざるハ云云

△上ふ云へる如く、未然を云をのまハまゐ〳〵と云てその多るゟ、古ようその理りゐれど、然りとそまゐ〳〵ふ形るにあゝぞ、愛ふ引万十五の「かくたゞりこひんとかひてあゝ」「ませだ」の未を「妹をぞ久ぞそゐるべゐる」と云へるハいとゆるべゐ」と云河の活きのべゐて意ったるなり、「ませだ」つゐ如く、將然云を受る普通の例のおなるを怒るたの未ハをゞて、「ハまゐべ」「だゞく」終ゞ例なるゝ紫(玉緒三の五丁已下考て嘆るべし)

○ぬ尓の言の終で

△已然言をゞゝ受るゝと、連躰云をゝと更るゝとなれバ、り〳〵我み

けぢめ有〳〵きハ定まる理りなれど、已然云をゞゝと更るが、やゝく連体をふゝと受るゝ云通ふさまなる甚数例少〳〵幻詞づゐひなり、万葉十巻「ふゝ」なり、又四十七、巻之今ハなうんとゝゝ麻氐濱かをみ加ひき月ハ「ふゝ」なり、又四之巻「べゝつゝ」巻ハ「かくこそ」なり、「小」なり、又黄之巻「ハかくこそありまゐるゝ」巻ハ「事まゐるゝふ」まり、「日書ふ係きやどゝ〳〵ゐもた「年毎ゝ花の必ハ残くざりゐる」此ハあるゞ」まり、又み〳〵人もこぬやどまれゞ梅をもかもかくるゝ此ハまるふ」なり、前恒集に、「友等ゝ志ぐ〳〵日毎ふまりせけゐれゝ〳〵人ゝゝゞゐまりせく」こハ「まりやく」「近くハ古今集、「君ちまるあのまにくまれバ」

山ユハ去もゝく於ユリ」ニ在「来ル」ユ[illegible]なり、又日秋、[illegible]をゞようゝゝれ
を[illegible]バ乃ー川の山下さよみ去ゝなくらん」おそ「をる」[illegible]なり、かゝれ
た丸ての活訣どもの已然云をむと云るに、連躰云をにと云るに
と似通へる云の訛多ゝゝいもんも可欤（ヨケン）、七巻（三十）の綵分見合べし、

○[毛]

△[毛]ふ亦の字の云なる有、まさハだ[illegible]ふと云へるに大ゝ同じ云ゝなる
るにより、此外猶ゝ猥あれど、まづ此二つをときて云得べし、ゐて
「動ゝぬ云ふて踏ぶを」ゝそ引る云の中ゝても、彩（十七）「筑ゐゝて云ゝゐて
ろはおく[毛]みよゝ[illegible]ゝ心」のを[illegible]ハ、だユの意、其外の四首なる八赤（モヽ）の云
のなりゝ実も、次々仕それのを[illegible]とゝ云へるを皆云つりて解へゝべゝ、方

巻十（六）「とゞ神ふふりつる春[毛]流去（ナカレニテ）而いもがまをユいゆきふれぬゝ」
をゝらハだユの云なること殊ユたしゝなり、ふれぬゝ」ハ「ふれよゝりゝ」の
二十丁（廿二丁）小、ぬゝぬゝ[illegible]をあまゝ引るをみるゝをに、猶ふ云のぬゝ[illegible]の上ホ
ハ、多ゝゝ共だユの意のを[illegible]、それ一むきにお然りとハ云難し、方十六
十六「とゝせこハをゝや[毛]こぬゝ」とまろらんを」又（十七丁施頭欤）「よゐる月ハ子[illegible]を
歩ぬゝ」などのを[illegible]ハ、うちつけふだユ[illegible]なりとハ云ひがゝゝ、されどそ
れハゝ云ひりてゆけバ云ハ一つに落ぬめり、

㊀[illegible]を[illegible]をまぬる格」より○ん[illegible]のゝ[illegible]のを[illegible]」のあるゝへ、今一つ○を[illegible]一つにて
ゝをハと二つある格」ゝ何ゝゝ標ゝして、今一つ又此[illegible]をかふるもよゐんゝこ
ゝ系ゝり、於ゝ（十七丁裁杖）「水のおもけ[illegible]ゝ[illegible]ゝ。[illegible]ゝもえゆるゝるお系のゝも

や渕淑あるらん」おかるべし、と云へる如き意なり、淑くも浅くもをも二つおくゝ意なるなり、

又万葉三(二)卅「蟲爾鳥爾毛」もそれハあるなん」と云へるも、爾ふも毛も「も」と二つ云べきを、二つのもうそきうせうるなり、されどこハ「浅く淑くも」などゝハまるで矣なり、さて又これと似る勢にて、も八二つ有て、それに連る今一つの辞を八、二つ云いて二つにきうもるも有、委之集下に「みち寒も花を」をれるふをそは向の山の神もまるらん」これを「をもをもと」二つ云へるそろもり、

○んのをの

△千四のもゝ五百のも、「えせん」きうせん」とかくと全く同意ゝて、せを」と書るゝても有んゝさ云八、んと今うくハ、かくも又んの形変まるなるゝと八誰もをれるゝふて、即古き筆の誤を、彼をこるに、「とんのを」「とん」と書る類少うゝぞ、さのゝ古しへなき板下かうのけるゝそ、今彫り

まきとある蜻蛉日記ふをゝ、「ふ」をん」と書る処多うるなどよう思ふ、んと今うくを「と」かきも誤つらん由をも知べきふあるゝそや、若う「づむ」の方も猶さならんう、或云火衆(トモ)ナ」を「とんを」昔(ガン)を「ぐう」ゝかるんハ、ともふおとゝハ具さに云るり、

○「さてと」かくゝ云

△此をゝハ玉霰十七丁小詳説あり、往き見べし、「とても世ふなからよべくふかゝめ
正行楠氏の詠れんるど、我ハ
あそれなれど祈匂げふ賤し、
身のうりの契をいそ強をん」ゝ

㊀序に云そん、ある書に、「よりぐ〳〵」と云ハをふ對ゝて云ゝとなるも、ハ亦字の意なり」と云へるを実にさるゝかと問来し人ありきゝされ答へくらゝくハ、「よりぐ〳〵おふふころハ吟やゝ〳〵ぞ云」の方なゝそゝ住

ぐにさいちんも空うらべ〳〵れど、後宮集五「我ゆゑ〳〵かくありえぬこと
る牧を火王ゑ〳〵る人をよそ〳〵てぞ〳〵る」牧を火のなれバをに対して
とハせえぐ、但笑ハをひていそぐ笑悪そ〳〵る」と云こそ
それ王付てよそ〳〵に牧きを訴うなるとも云べきうなれど、名風集
廿六 八月十五夜「よもそ〳〵そをぬさん天来こよひの月をぞ云なかくしそ」くる類
もと これら狂考ふべきせと云しと省れ、夜ぐ〳〵 よるバぐ〳〵 よるもバぐ〳〵ると云ひ
覚や 枕くら〳〵ゐる諦め廣く八活語雑話 編 風雅十九云〳〵
○ぞ〳〵かく〳〵そうるゑと語べるゑ云ゐるこ
△ぐにぞ〳〵と云てうる 又つ〳〵と云へるゑがことなるべし、されバ後成々集
なるも、うれをも。風ふおふせつるうを」とあり〳〵を、うれをぞ。」と誤れ
るなるべく、菅家万葉の「くる〳〵ぞ。」も、古今集によりてか「へる〳〵も。」
の誤なるとを唆りぬべし、されバ等ハ今少〳〵云ひさゑをゐる

べ〳〵れ、曽ぐたし〳〵に書れバとそ、それゆゑに字語なり、ぐべい〳〵云
なぐ万葉などハそべて考へぐるかるべし、
○古 四名小えでくをれるぐかり そ 云云
△愛のをれる」古ようかく有べきことなり、先につきて思ふに、遠境ホ
吠奇をおれる」とゐて其説有がよ〳〵ぬこと、活雑 初編 廿丁 云ゐるが
如くなるを、鈴屋翁ハゐうもそがに、笑ハりく打れる」なること紙つき
らめたる人なるかくにうをのうるコハ角〳〵にうけるなるあり、
○ぞを こもを思ふくるぞホをを添る云云
△考るに、吠ぞをのをハかをとのを。の如く歎息の名あり、名少もな
くたぐ添〳〵るりのと、いとかろくる古今打聴などの説ハあらび

と古今新訳に雖あり、佳一さて又今考るに、妹そを爰下げ
くる八皆問うけて訶のきるくなるを、妹外ホ一つ、そとといへるが、其
未ホ出る例の連躰云むもそびのかりとなれるあり、万十八六ッいろ
ユせるふせのうくぞとこくくる君がこせんと我をこもむる」同十
六 十 たがそのくめの花そを久くの梅花毛 なり、妹「たがそのく」の奇と又合るに、上の「こもむる」とこちめくる
も、君が」といへるがりの跡びユハ行くもそ、こもむるハ狩初句の「いつ」
よう二句のぞとへるうて、其「たがそのくむぞ苑る」いうユせるう
らぞとこもむる」と初中後かくりあふべきなり、さて妹万十の奇えなに誰毛りのうに曽りの脱くるなるべし 苑之梅花毛 とうれども、そハ
可爾世添布勢能宇良曽毛許己太久爾吉民我蒲世武等和禮手等登牟流 とある

曽毛に又合せてなり、されハ十老なる毛を毳のあやまりて「梅そっも」と誘べき欲
くと云説ハ用られぬなり、ついでにえん万一七右七行「我許曽者」とある飛鳥井雅親卿真蹟
のをえつく、加納諸平の語るに忍へハ件の
梅花毛などもも古ゑども尚求ひべしとそ、

○そや

△斑宮女帝集「いふぞや」なのりそれよといふ小もちもくさとやう
ろもいもつけまし」、是らも円し、妹外ホ右の奇どものおく、いづくいうひし
「いふるどいもぞいへるぞや」ハ向うくるとハきこえど、只云ぞとゆも
居うるに、ををそくへるふこそとゆめるなり、源氏帚木巻にさる
ようをかるきよそとそさうめうたるぞや」と云へるなどを考ふべし、

○一つのぞ云例ありきぞがとうひるがくとうちな

△新古今の「うれ人乃月ハなる小「そ」のゆうぐれとうひるがくとうちな

ぐあつて」と云へるなほそハつゞめの俗語ぶ「なんぞの行ならん」といふと同くて、いくそのそとハ物とよりも更なりと云べく、さるぶがてゝ云べくハあらぬぞて、そハ又別ぶ一の語と云べくハ非るう、又古今集に、「いくそハくさうしとかたりよ」とある、皆も幾許（イクバヂ）・若干（イクソバク）を幾十許（イクソバク）と云へるりのと見まハせやるやうなり、さて八後撰十六なる「みこゝ名いく「そ」のよに事をへて」と云へるより、若盛集の、「いく「そ」うさのよ事発らん」と云へるまでそ六首の証奇なる、いくそハ、皆幾十のこゝろとをべきにやあらん、

○栄花戸のあとゑやバうち先をうをよわされぬ人乃かをふ「りぞ」ふ「うろをそもぢ」伝たれよりぞ「る」皆ゝ如

△此引出うる二首も、「そハ狩おほ「せ」かる心」にて、皆なり「む」のをと云ふをもてそをる「ま」などハげふおほ「せ」かりてうやぶむを」なるにいさゝかもかゝれる八、そのほやふむを「ぶむを」のなきなり、こゝらの説々げふよくいへれどもそ覚ゆる、

△序にそゝび云ん、此り「そハ大方連用云を受るなりうゝこのぞ・「り」りぞ・なとを考ふべし、又疑云をもうく、「ぞしぞそふ」まぞなりさて語辞（テニヲハ）の1。をもうく「ぞ」ふりそとふ」の如し、此外ふを。を文て「何ふをとそ」とへるハ古くハをうくゝ覚らで、近き世の人の前に、誰がにう宵々ん、伝ふうへるようのきくいをこのぞそる」と有ふを何をの書にそのいうにぞもおぼえつゝ不一事なり、但し按よく考ふへし

○（訓釈十七万十）さくらひおそ（「ひ」ヲ「ふ」ニ誤ル）ハ云々（巻第十七ニ）云々

撰十七宝ニ云々

△此「さくらひ」の条ハ集歌ヲ抄ヒ万葉ノナレバ巻ヲ八十五ヲ乃ち出シテ「こもりくの」ト云ヘルナリ、サレバ爰ニハ（訓釈抄十七生）志ノ一ハ訓ヲ抄ヒ志ノ一ハ訓ヲ抄ヒ志ノ一ハ訓ヲ抄ヒ

巻二右

○玄の名もそれ人の[の]もろべく

△是ハ歌次ぶ、きえもつべくぞなれる秋の露もりそやなしや

人[のこゝろ]」と例せるとも、そのこゝろなるこゝろ、上二巻江の線分

」と云へるこゝろなるこゝろ、上二巻江の線分

の乃字ひとハ云へり、

巻二右二行

○のそいさゝの異あるなり

巻十六小細丁

△凡てのハ、そのや何より始ろふて、はも陸小類ふにやゝ近し、

友綾の巻し撰愛においても能考べし、の乃字をもはもの方へよせそれ

○のの活びてなるべ、それ切るる事

△一巻十六小細丁のの活びてそれ別ホのの約ふ出せり」と云へるハ、こゝのそ

なめれど、愛に出せる奇ハ、巻首九に、彼[のなき]」と云へる事より次く、のの

て意「き」より、巻五右「ゆき佐保山

の」ひやう「ろく」の歌首の例証

らぞ、そや何小類へるのの活びの事とたしかに証せられハせざらめ

に忘る、殊に拾玉の八、最後の袖[のありけり]」とあれハ、こハ上二十二丁[の]

[ゆえ]・[の]・[なる]の奇ども本にて、件の奇ものいづれを定まれる格ニハ

さぶもゝろ云云」と云へる如く、今も断り玉まふ一ト処なり、抑のの活

て一首のまバ小て截る事ハ、実にまれなる歌、永仙家集一の十九丁 雑

しかも我を忘らんとぞも[の]活ひもつへぞと[ろ]」日ころ[は]とそ、

たるめく、一その活りなるめのこなるまで、五七句のまバこそその語

のきろくハこれうをと仮字の書ぐもに有、さて彼初恒素なる「なめ
う日のなやうをとあ〳〵ん」久堅なる天の川雲たちさるべく」と云へる言
も、校本ユ□□
依てたののの活びうそなうばまた
しうど、然なるさり〳〵、あめとハ活ねて吹ん八恒のあんにうべ、
一巻四十三、六巻十五丁のかりこけ金を、さてこ
ろもをのさきハぬをたるゝ忘ひ紙の美酒さへやあそふるらん」これな
ん正きこくの例なる、位し吠音のて、一生廿二丁ユハ宅の活び「たる」の例に出せり、其
こころのくり分に審にぜうさて又仟の一日いの」の行も、弱音を
んをのの活びふ
とこひた云べし、
○古七ちやふる神「のきりきん」はくかゝるふ云
△おはぎりきん杖衝」と云ふ言の合なれバ、杖とのふ体語をあく
それてハなくて、神のきりきんつゝく」と続くるそ、ふくきるくきん

ユハあゝぬか如くも忘るゝれど、家集一本、「神やきりきん」とも
あり、やに應ぜれバおきるてなり、それふ准へるに、爰のお緒げふ
結ぬぜーりのこそ忘ふさて此のの結るそばバて裁るた、一巻
十六右ふ已に其断りの有如く、て証句ふ称ふとり其まれある
をこて引出せる中ふ、拾むのをまじく引るハのぶうし、其故ハ一巻二十三七
「の」の処ふ「が」をとめてとふ人あるハいや〳〵効「の」さき
めざり「ろる」と出せるに双ぶへきなれバなうバてきるくも「の」「ろる」
と有を出さべきに、拾玉のハ「の」「ろる」なれバ、ハ彼三條の大綱の例ふ
ハたうひて変格なと云べく、乃正二十三七ふ、金槐・新古・千六・なふ四首
の「の」「ろる」の例を挙て、いづをを定まれる格ふハづもて云へる

なれバ、爰に廿拾玉の句の、「袖の」ありにの「に」を出しにハあれこれ
云もうるくと多く断り玉べきことを思そられさて後云人いハゆ
るの結の一首のまらて截たるハ、上ふ出せる躬恒集にハ、
但し鏡板の哥仙集にそハの結の証
る「こハなし」にその結び「うる」のうれど、衣よ「の」名さハぬま「いでうる」
が如きハげ小少き例なり、

○「の」おおく重ねまる句 三つもつそつひまれバ出さぞ」古今をかと云へ
△写生ありようを挙となれバ、つよに人の覚てたるまて、「河」
「の」出る「の」尾「の」きりを「の」を出をも可うく人、但しこハいとそしの
えるの小袖の云」も「云のうきうのなよの日の云」
写ともいひくうのなうさるうに廿三そを挙たるまや、

○風かふふ麻笑「の」袖「の」花「の」うた「の」まの「の」裏「の」裏

△此「袖の」乃「の」ハげ小「か」の意なり、但しがの云ののハ、ふ用云へかてるなり、
されバ爰なるも、「の」花「の」と、花へかくまてるまハあれど、句をへぶてく、袖のか
をるまくく」と云処へ掛まるなりと、知べし、「が」の云れの「の」ハいつても用云へ
連くと知べし、但し梅「の」香、梅「の」香、萩「の」花萩「の」花と指に、「の」とうの互ういまるく
写ともいひくうのなうさるうに廿三そを挙たるまや、

○「の」と留まる句 古十五 吹まよふ云云

△是ハをべて上へつりて甚きるく処ハ、「う」ぶとあるのうの横ふもふし
うど、よく考をハさやうにもあるぞ、古十八「今文」仁生も出らん「作
の子の」うきふーちけきよとハもつ「截たるとぞ覚」き、さて其の「の」
処まて截るなるべし、されバ此句ハ、「の」と中まて云とむる例ともい

き、又のとこまれるが上へ反りたる八、必ずうるはしと云へるのごとなりと
八云ふまでもきためしもなき引出つぐりを、さてうるはしと云へるにはあれど一首
のまゝにてきるくがめくなる八多くるべし、古今集にうるはしき名をもなく
うるはしき字の」おもうのこちるむるなく」の類なり、さて又うるはしといへ
どもの」の止りの的々き例八、実方集、ねをたえまなきのつふくといへ
やゆうん」号ふころ」の風雅集小もゝ」ぬてみことハかくてやまんとなれ」土
ざちゝざりし人のあまれ」の」又新拾集一本小」おとさゝふんるん東
、そかこうゝめ」いきてかひなくき物ぞふ」方の」は　板本八れ、写一本のなるきさて
きバううなへかくるよハ限らざるなり、いつれをもまさねばとよりん、
○用の語より更るの

△りく八用云ふても、のゝ更る八、必ずも然云ふまでのうへのごとなり、
そハりく行れも連用言「きおちふひみいでお又えけせて添へめえまもゐ」
さてハおゝ、まゝむゞの「段く中二段くの用ゑ」「有　将　未」の二十せりに在ゝて、皆然云にいひな
おうるうへなれバ用語更るのゝ云べくハ非るなり、ゆうん」のいさ
よい・わをれゞ」のり未・ゝるゝ人なー」の宿、状神云のやうにいひなれバをべ
ー・あさまー　などいい、彼ネ一段なる詞とて組続ネ二段なる活語の「れ
むる」とのごりふ定う、そのうへハ、この「お緒比ネ井小やりの又一つの格」としてひ引るるとも、
なあやふくの」まゝおもゝるゝめまゝおまゝ、れうるの」ゑやなどえええゝゝそのゝ
り活語指南初ノ六丁「ゝえん」の」をいまそもるそ」のなど云へるも、皆かの八
小示ゝるゝかし、そのゞけし、されどもハホハ「」と云ひなせるゝるあ
衛上巻十八丁小○活詞を躰言ふいへるゝ云、古事記傳十七巻「活く辞を
そのまゝにて躰言ふ云云、渡てといふ用云を甚まくにて没る処をさ

て躰云にを波。といひ云云」と有り。上にいへる廿四文字、いげれの用云を云へるも同例なり、螢。潤。蓬生。などの類、稀々此例ホ異なる躰云もあるハ、別ホ云うべし、「祢。ての。あさけの。ものふを。も」「もりの。ひの。まろひ小家路忘れて」「阿なきおのまにまにうるもこん」などをそべてき。ちホ。みいでみ。阿行のいへのこゐり、えけせて祢へめえもを。阿行のえも也行のくゐき。おくゐき。おほと清く両の形状云の志。有り。む。ぬ。活。ぞ志。不字ホ学れる、の廿四字を、のと文、そこにその語用云なるが多うるぞかし、祢七変十六変のまきのまふくなど云へるをさでもるところ考へ合べし、さて又こゝなる引証の中、「こんやおじや。の。」「まゝこじ今ハ。の。」「まゝこがハ。の。おも〳〵ハ打まかせて用の語とも云雅きにあゝびや、一むきに雅語とも云べうざれど、打まかせて用の語と云ハ、かゝるに就くとの語ホ

て、八衢又友鏡底廻影につゞくへうる語どもを云べくおもふる、七変を十六こがねきのまふ〳〵」などを六つ出せれど、六つとも古今集ホちの。のまゞ」と有るをゞく全くほく、ふを古凡の郎と別ユまて出をべくハあゝぬことまり、

㊀此あるうへ、〇下知の詞を受るの。と云て一条を出をべきう、さて其下知の云と世ふいひ来るハ、略図にいをゆる希求言なり、あの希求云とまるせるくゞりく、暑気をみつくかゝもゝようのと云試らるべし、但一さる語例のふるゝをふと思ひハ出がゝれど大抵二、大意すことも。さゝぎの叶うその使ひよさゝれて少れそうりう」あゝうべし、征伐せよの使とすの、此類ひ按考ふべし、

〇のゝくとゐよさの。

△此ハ文まにも有、古くハ出雲神寿詞ホ、白鵠乃生御詞能玩物止倭

文能大御心もゑ云」この初なる二つの乃能ハ、怪の云ひそゞしのの」なるを、
後文能ののハ、それとハ異ゝて、のぬくの意ののなり、此類中昔の假
名冊子ふもあり、
○一つ社の
千土大うち社をもる人ゆきてよのたゆ「の」こや君おりつゝん、
好古集 人妻とこそ「の」と曾ゝ川ゆ古ハもれさされり、
△愛江川る二首の如なる「の」ハ、同き中まそ、又二つふ分て示したき
なバいよ〳〵まえ易からん、甚あ古ハ、千載集のハ「よのつゆの意と」と
のゝ下へ意と云てを入てえぞく、好古集のハ「がのと」と云へ
るりを、やがてまと云語ふ意へてこべきなり、伊勢集に柚木の條なる

休ふたらむなぬくと「りよ敷ふそ」とかりて、休の葉ふもりかゝらちん柚の花香の中「の」をそるとえ
るべく」をらも同じ、いと古き処ふそハ、仏足石奇に、〳〵をそしハつゆ「の」も
あれどきちひとの今の茶し考かりをめたしかをり」、とえゝたるな
ど狂ありぬべし、又共「のを」ハいへるに、その句を互ふしてあやなせるよ
うも宮栄花物語月宴ふ古今集廿老えをこのへさせ給うて世
ゝめでたくせさせ玉ふたく今まで廿餘年なり古へ「ハ」の今「の」古き新き
おえをとゝのへさ労給て老ゝめてたうせさせ玉ふ」、古の今の事と云ふ、
又古き事新き事と云
ころなるをも、ついでに考ふべ
ゝこれもあまり例ふてなり、
㊀よのをひの「ハ」や」など云へると、異ゑハ行ゝねど、少しかをれるやう小
も思えるゝハ、俗云ゑハ殊小多し、書ふ新のおくゑ、その持ぬしの名を古

るゝて、誰某之と之字かゝるゝ近古まで多し、皆もれたちの
「くもりしハつ孫のもあま」と「よのをひのとや君おりゐん」などゝほし
云ゝへなり、されどかゝかもの抄ゝ忌もれぬゝハ「ゝぎ、さてかく云
のと同ゝゝふて、がと云へるハ俗云ゝハ殊ゝ多し、古しの泪づゝひふも、
彼古今集左の註ゝをりゝく「抄本の人まろがあり」などいへる類ひゝ
つべし、ふゝがゝ云へるハ、古奇ゝハのといへるより八其数少きかと思ゝる、
甚少き欤なゞし、奇によめる例を一ついはゞ、万七卅「みしまえのむろ
の菰を」とぞふいまゞかゝれど、と宵など彼の書
務のおくゝ誰某之と同きなり、彼好古素なる「ゐがのゝ」のゝ如ゝ云へる
も俗云ゝたかう考へるべし、
㊀廿七わゝりへ今一つ、〇一つ松の「と志て、七卅十六丁右小〇とかゝふの」と云

へるを出してよゝん、さる八其の「たゞ古風部ゝかぎるべくもうゝぬゝ
え、卽うゝこと七卅十六丁小貫之集ゝ「ことゝ云ひ、古今八ゝも」ゝ云ひて、秋雪
「のとゝとゝを出てゝ云」旨波「のとゝとをまや」「云のとゝとをにゝゝゝかるも」ハを引
るるめゝ、古今集の此奇ゝもゝ此ゝゝろのゝのあるによりてなり、狩爾
後の奇ゞゝも亦べし、古今八なるゝ八、秋雪の立出てゝもゝなゝとゝに時ぬれ
いとゝられハ「のハの如ゝの「ゝなりゝれゞゞなゝ「ゝゝひやゝたらん」ゝ云ゝなるを、隔句にいつゝも
「ゝ」「ゝ」ゝ云ひつゞき八万葉「ゝの小倉考てゝべし、あゝ引の山田をうゝていねつま
のゝとゝに秋ゝハあゝんゝそれもりゝ」ゝ
〇抱「の」新十三いせ物語云たのまれ「のゝ」こひてぞゝる
△竜ハ竹ゝらゝと云に近ゝ、此例文章ゝハいよゝ多ゝり、枕冊子春曙抄本一
うゝきりのゝひがおほゝり「古ゝれゝるをゝもうゝべいみゝろゝ」べゝ

事ゝころなくおほしゝろれぬべし」など、

○のや

△万八廿九五月之花橘乎為君」を仙覚本に、サツキノヤゝようめう八佗ゝへ有ゝ我ゝ、其」をバ」月の花橘」ゝ云字句に訓ゝ玉ふハなり、甚ゝ、うるぎゝ、さて此のや八、やの終不出ゝて有ゝきめゝゝ云ふ由有、ゝ玄ノ廿二

乙り分合せ考べし、

○万葉に「妹がかなゝさるゝ」ゝ云ふ

△猶云なゝゝがゝゝ文ゝる

ゝのゝゝこさ「おのれ苦ゝゝさゝ八いまゞ、もべて君己母妻妹のたゞ

ひハがゝゝけ、「よのきりさ「久のそゝゝゝやうに、非情のことゝ非情

のおもハ、のゝゝのこうけてがゝゝハ文ゝるぬるやゝゝ云ふ人ゝうつれど、並局

りてもゝけられぞ、「人の行ゝゝち「親の行ゝさゝゝハ云べく、それを「人が

「おやがゝゝハ云がゝゝぞ忌ゝる、さてこの「妹がかなゝさ」などを八万葉

に「ゝあれバゝゝて、たゞ古風雅ゝ云條ゝのそれゝゝべき詞づゝひあり

ゝハ云までゝきなり、

◎○亦「似ゝる「の」ゝやうに、伊勢物語八段ある

古今集に、「志かの山こえゝ女のおほくあつゝるゝ、

ゝに、「愛ゝも人のたもあなり、塗籠本なゝぬゝハ

なり、紫式部集ホ「ぬなりやゝふハ古月のいつゝゝていつゝの巻のたゝる

ハ法も」ゝ有など、元暦本ホ「ぬ」ゝ有ゝ、ゝ、ゝ、

大校をまて
もぷなり、

○がなりさのが

△がをハが〳〵をに重まるなれバ、かく云ひてハいふこそや覚ゆさて、
このがが〳〵ハ活雑三編に詳説せり、

○切るゝや

△きるゝやハさべて截断言をうくる字なり、妙やゝ全く意も同
ゝて、連躰言或ハ躰語をうくる時ハ、妙やをうへてかゝと云字なり、
えめやをえめるうぃつるやをいつるかゝと云つる如き例知めべし、（神詰を更るこ
花の例うえ
のたゞひなり、さて用云〳〵用云〳〵の中ニハさまる時ハ、連用云をうること
やもかも其つゞけさまハ同〳〵て、かハ右〳〵きこえやハや〳〵後めきて
さも、一概ニも然〳〵ざめれど、まづもう別るゝなり、たゞ〳〵へハえやゝ〳〵
がめぬ、ぬきうちるらん」の類の如し、（この〳〵妙四巻十三
ものらりこけ会考、さて爰に切るく
「や」の例ともて引る奇の中ホ、古十四「まこつる庵そなく称るをミる
べしおのがさもむやのむゝちゝびや」より、むすれ名のゝろハきく

れ「や」と云へるまでの四首、さて新古今十五、「おりひいでん[や]」みの
を山のをとつ松葉まで〳〵ハいつと定めず」など中まできれるを五首
出もてくる八、実不切るくやなり〳〵去仕せて云ふべくなれど、後拾十一春の部
れ木はしそながら〳〵そ折木乃も乃ふのかそ布むみつハじと[や]、同十六、と
へとしもおりそめ八まけ山ぞきる秋ゆるをいかにくいもぐをうふらんと[や]、新
古十二、「雄波ぢみじう秋芦のぬ〳〵まをうきてそ出ををこ〳〵てよ
と[や]」と有、此三首なるや八一首のうちにあれバ、をまて一首の詞を截
〳〵もじ、「ゆめや〳〵ゆめや」などゝ云へるハ同うにて、「ゆめるや〳〵ゆめ
や」と続に、連躰云を受け、或ハ「ゆめえやさる」「ゆ〳〵ぞやおりふ」などゝ、
連用云 ぞハ、連用云截断云をうけ、きこそハ連用云きこゆるハ連体云をうけ、きこゆるハ連体云をうけ、きこゆるハ連体云をうけ、

連躰を云るやうにて、截断を云るやうにて、連用を受るやうにて、略図を左右中〳〵掲〳〵て暁了せよ、

○後ノ かけてぞ云ことが习ふ〳〵と。呂ひき「や」ん毎云の花を云ど。ハ

△此才二句のごとハ後撰今春りゝた。でごもハいふぞやせ也」と云ふ及ゝどきふ〳〵、

○件の句ことのやたハ一つの掛ことそ。初学の輩ゐゐ〳〵云

△げに愛なる誨へごそよく〳〵也。されど狩云ば、人のおろ〳〵ぬハなぜぢやいかゝふ呂ふ云ハ

れぬハなぜぢやいかゝふ呂ふ云ハ呂〳〵ぬハなぜぢやいかゝ呂ハ

ん方ふ云」ハ呂〳〵ぬハなぜぢやいたそれふ云ふあひぬもなぜ

ぢやぞ、「道呂〳〵ぞ云」ハやまぬハなぜぢやぞ〳〵やうに訳し入まこバいい

よいよ〳〵やそうべきやうなり、古今春なるおゝあ〳〵バ云」ハさうぞ

あ〳〵ぬハなぜぢやぞ〳〵おてみべきなど、狩少う〳〵ば、

○後於十九 こそ〳〵ふもあくの中ふは云ぬをまう〳〵ん人乃中にまつ「やた」

△上 此心生二百九分 小云へる如く、「やとうとの大分け字り」「や」ハきろ〳〵云を更、「か」ハ

連く云をうく、「やたとかそとの」ふもまつ「やた云べきなり、

○まつやたハ、いさゝう説ハ云て肯、さるハまづ待つのつ「ハきるとゝもぐ

くとの二の活用をかぬるなれバ「まつ」うたともまつ「やたな云べきなり、

然るを奇文のそこおくて、こゝハ截断言て用「ジカ」へるりの〳〵云てハおのづ〳〵ふもちゝるべくれど、をり〳〵ハ見る即

ちにハ知をがごき肯、今此後於十九のまつ「やたなどのまつ」ハ截断云の

方ふそつゝへるりの〳〵云て、「やた」云へるふそ知べきなり、ゑし連躰言

の方ゝそ「まつ」と云へるなゝバ、かゝるゝうくべきなり、彼（秋四巻廿九右ニ引ル古事の分）ハあふ「もた」の如く、抑きるゝと連（ツヾク）とを兼ゝる四段の活きと（いつる形ども）くゝそつふむ
るハ、多くハ「あふもた」やうにうるゝとゝそ、「あふやた」と云へる類ひゝ
多かゝるゞ、其ふ引れて件の「まつやた」を疑ふ徒もやゝらんとてかく
まで云をなり、

○もべゝ名ハんのもゝゝるゝ辞ゝそ。名やハんやたのこゝろ。ゝゝ

△げふ然るゝとなり、此ゝ辞ゝ肖て名ふにかきくけゝと活く語にむうへて
られバ、ん（ん八即むるうハ、きくの二つにあるゝ、めハけふ歩ゐる、（ゐハ連用ゝ）
連躰截断の二をかぬるゝこゝバ、（けハ已然云なるを、ごの「ん」名ハ、「ん」ハ連用連躰截断の
三つをうぬるゝとバ、名ハ已然云なるゝ、和語説畧図なる絲擲の通句「東行の及不をゞ
て知ハ、然ふその「まくやた」ゝと云ハ、語のとぢめにいそや

る截ゝくや「もあれバ、行られの語へつゞきそいそゐるぞのや伝のやゝ
もるゝゝにられゝ、其きるくや、又つゞくやゝそハ語のとぢめに、「けや」
云ゝとハ千に一も絶てなきゝとなり、「けや」と云ひてきれるゝハ、必下知ふ
云つるなり、又つゞくやゝそハ「けや」と云ひそれゝ疑息のやをそへて
云云まそ、「かの省もるゝときのゝとなり、「けや」ゝ「けら」ん八、ゝる「けや」
れバ、「んや」とのごいひて名や」ゝ云ゝと、全く其ゝ云居くゐるこ
ゝ妙ふ「んめ」においてハ、「んや」ゝ云へるが殊ふ多きぞかし、
ゝの有うへふ、「んや」ゝ有べき処をバ名んや」ゝ云へるゝ然をゞも「ころを人ふたゝ
然きゞも「ころを人ふたゝらんや」ゝ云へるなゝを、「たゝらさ
「めやた」ゝハいふゝても云ゞるなゝ
を、「いそ名や」ゝハ決めて云べゝゐなゞ、そのこゝろハいふな

故とゝろ〳〵れもど、右くようおのづ〳〵云ひきてまる宝りあるうごと
くなる八、あやしきそざ〳〵やうに云べうらん、古今集序の流りなるこひ
さ〳〵めかも」などもこゝろときこゆれど、疑かも
と宥なり、さて妙えんやの類ひ、妙外ニハまやと云とあり、次ゐ云べ
志、活語指南に畧図の因示と云へるニ付て云せ
ること〳〵を考べしめをべきの云と云説も非なり、
○古十九せどうら云さられだ云云花のみなまやハこゝる切ろく辞まて
下のとぢめハやうかゝゝべ
△妙まやハ有あまやゝ也これやに限まり、成の字にあてまるを「たまや
まやと云れのことハなし
と云へるもうれど、それハてあ而有まやなれバ〳〵別なるにあらぞ、さ
てこゝ有也の二つハ、ゑハ連躰云、まハ已然

言ゝとゝろく語なり、那て切ろくやハ、必しも截断云をのミ受る宝りか
ていたもる例く。やゝ何ゝんや。ゝ云ふ例なるにのぞめれバ、ありや。な
りや。ゝめこいふべく、もしようさいつる
あまやゝなれやゝゝ云へるて多きなり、され八次上の名やゝ妙まや
と、その云ひさ毛日係ゝ云べし、さて又ここに引証せるまやハ、こな問
うくるやうれこゝろ、妙生れく二十のひゝ裏より井一のおこれうゝく
ケ引ろ分ども、もの毛やハ、歎息のまやゝとうれてハ有れど、今論
むる格のてハ全く同ゝてなり、但しその中ニハりてようたごまや
まて、必ずやの云ニハ那るうんりそこに云べし、
○右のまやゝ比も。云云。やりごをぜにうへてえまバんわやて

△げふよ〳〵さしせる訓へなり、但しおこつる中〳〵多ふ川てちらせる布る[まや]よ以へ〳〵又れどさる人もなき。[ゐまを]ふりとあれいく〳〵よち布る[まや]もさきん人のまつまもせぬ」此一首など

ハ、やをだにもてこころうる処よかもりハなれど、おゝ〳〵そこる時ハ、をハりの「人もなき八「人のなきと省べしといをまほし〳〵、もさきん人のまづまもせぬ」のせぬ八「人の乃のれうこもるなりと云べきん地を、さらハ別なるとふもからねど、かくまでも云ふハ、たゞ物学のあにさゞ〳〵てふをそのこゝろえとなるべしとおび、又詞の玉緒をらんふ、おなにもぐさ〳〵今少〳〵こゝろとゞめてこゝるべき、ゞ

きともなりなんと思へバぞかし、但し上ついく〳〵「何などいへる下八普遍八かり〳〵云てやとハをさくいまあ例なるを忘れてハなら多ぬそ、

十七右

△やそこなるこゝめついでにいさん、阿弥陀佛〳〵十多称へてまろまんおき睡そうもやそせん」和語灯錄五二十八丁出、とある歌のそえ、

十八右

○名盛集 淀多ゐおいぬる彩を見るまづ乃吟志をゐふきこゆ[やそ]んの字誤などまや、考ふべし、

十九左

△てををそのてこハ関うゐなれど、この序に云、此分ハ一本に、だいくかけをうるか如吟志ゐ」と有、類ふ分ゆりをつき紙をゐもろ」と、一本のまゝ、でくにてたをの人ふ」板本乃もその一本のこらん、と有よりうるに、此分も此一本のかさよくきこゆるまや、辞ふつる」にる名をみくる例

○志〳〵川のあたのいとえまかしくれどみぐるに人をよせでおを[や]

△元等の例ハ二つ別に○をや」と摽して、さる奇どもをバ引証した

うはかしきことなり、かゝる文よくに、「カルヲ況ヤ人ニ於テヲヤ」などいへる八即此をやを、漢文訓（カラブミヨミ）のてにはに別ㇵ語路撥ㇵ云へもどき今ふつゝこゝろのついでゝなん、

○もや　云々七の巻古伝説ㇵ出きて

△此中、後於三のを引てかりあきらかに知ぬべし、後撰の歌なるハこれ八俊蔭の琴たえぬるけ。

や「学一ゝせ二云々とだゝ来べき云〻」と云へるけやの類例なるを、

後撰十三なる、「せ中はうえぬりのもや」人云ゝとふとかくふもきこえぬうらいせお語の、「秋乃末を妻日わもろこゝ

成首いせまき字本

のなもや　うすこに君やもとくまさきくらんと旨を引る迫乃八首のさゝ、乃

ゆくゝ」と云詞ゝそ云もべきなく。

く哭なれバ、なく。や」と云べき処ゝハまけ。

なるに、有也の二に限りてハ其「あり。」や」と云べき処、あり。や」と云べき処

をこゝも、あもや「。あもや「。せいへるハあやもきこゝとなり、上の件ゝおもふもんや「

とも云るゝ〻数あり、次ゝ上ゝもいへるを又くろ〳〵お云ハいそ初学の侍ゝこゝ

く云えさせんとてそゝそ勅語の「ものなれや」真字本ゝ成者」とあるよろうれバ、その外

のもやゝ、歌句の「ちへまちらん」ゝかゝもるのゝとゝそゝれも上ゝ十七右ゝ引てさゝぶせる布なれや」とを〳〵てゝ

即ちやゝ水をやにうへてゝえまバ」とあるし証ゝ云べし一ゝそうハ見そうれいと上ゝいく例なご

いふ詞なきようゝこゝ八品変への三巻ゝ移し来らんぞよろしうるべき、其あハかの

◎雑のや「云〻」此処へ、彼三巻ゝ八なる○のや「云〻」ホしき「のや」むゝ

そ〳〵ゝ云〻の条ハ移し来らんぞよろしうるべき、其あハかの

のや のやハ枉くそへたるそ、のみ
弥に出せるもことわりなれど、右かゝる云へるやのかさをりそ、
やの約へと思たるにハさらやのみ、のみの下に限らぬことえたれ
だなり、斯く云ふハ、於遠十「我ことそやそぬ人こそるやまひをまあ
ふむ〳〵でハやむくりなし」と有ることそやハ「やまひをまにかく
もるハ、たゞこそようなるを、生こそに軽くやりをそへたるも
のときこえ、又猶や人・なぞや・なにや云へるにやを枉く添ふる例ときこゆれバなり、されバ「がろく添ふるや」
など云ひて、のやなぞやこそやをやの一の例と挙なん方、きこ
えやすきまハりぐばや、

○一つのや 古々序なふをほかさくやこのむえらひさゝぬぐひ狂いとおかし
△こハ用言より躰言へ連くりひざこハさみてあやなをふて卽ち
ちく〳〵 焼くも塩などなれバ、仏足石哥に「いうちるや人こいませう
いたの上を土とふみすて跡遂けるらん」とあるなども此類なそ「い
うちる人」と云ことぞおもハるくさて新三、おのがをふあひつくなく
やと月やと神なこゝのの山本とくぎを」王六、可とをなき未練体
のををれかをもむやそぶり人を仮名を」、「きちのやを上ると同じ
ことなるがいさゝかいひざゑうハもの」と有ハつらく此二首をこゑる小
説ハ上なると同じとハ云ふまじくく、彼此の差の初動ある云ことに話
ぶやと云へるつゞに入べきならんと思る、さらハかをもむやそぶり」

又「なゝや」云〻かゝるぎを」とかきるるて、彼うちまもるみや
云のさま、花など〻全〻同じ〻貝をバなり、猶考ふべし、

○抑二つの間永さむや云

△玉葛も女こゝ我おろかなりけり、但し愛も即云て有ゆく、や古くも稀こハ有そて、詞ユハ
こゝなり、但し愛も即云て有ゆく、や古くも稀こハ有そて、詞ユハ
彼大鏡小、多や汚などを」と云つるなどハさしもみゝたくるやうを
見、和語灯錄三の廿五小こゝろくるる大胡実秀への御文に「かゝるひゆはせ
さしん无智の人やさうりもうしん女人なこのえ具せぬ云念仏の外の礼
ねや誦や後漢伝等をゝ云こゝろ味よべし

○そべてかゝやや万似こゝる辞にてやとをハ云みぐうにそつひ

かゞこゝ。

△万葉二巻三三明日香川明日谷一云左倍将見等念ハ方一云念香も吾王御名
忘世奴一云御名、奴ハ方を一ユハ香もとせるられバ、かゝやうのたぐひ
にせらるゝいと古くよりも有し例なりとハ云べくれど、必これそれ
とうれるそげふいと多うる、但しかゝやとの用ひ分ちハあれどそれ
が結びハ異らぢ、又このやかハ躰言或ひハ連用云又連躰言ゆうけ
なぐ〻、詞のきれぬ処ふうるやかなりかゝ云ハ、さよふけぬる・ぬ
ぬとういまん・とハ躰言を受るるうそ、已ハ彼さよやふけぬる・
ぬとや・と云に通ふなり、越るに截断云を交て截るかを、ふけぬや
と云て文ぬる・ぬとや・と云て文ぬる・ぬる・とかゝハいまれぢ、又連躰云を交てきるかゝ

ハ「文めるゝ」とハ云へど「文めるやう」ハ夫めていまだざるなり、おのやうとときさだやうに分きて省ハ、其やうにて、詞のきれて問ふ格の云なるやうなりと知べし、連躰云を文るも其やうにて詞のきるゝ小非るハ、「落るや花の」も「落るゝ花の」も「花の」ともやと云へバ拙くなる処あり、又ゝとハおぢやうなるべきこゝもあり、それハ実によく心を用ゐるべきなり、さて又已然云をだと文て、それをゐる時のも、その云ざまぞそれ なくもあそのをりのも、やういつまふもいたるゝ、右に引る万二の念ハ方・念香毛・の如し、彼「心ざし深くそあてしをりをれバ」ハ云へゝ、それを「をりをれバやハ」をりをれバやハ云べきたぐひ、云をさぐめて考へらべし、動ゐぬ詞

を受てのやうハ、右に云ふ如く、さよふ文ぬる「今ハ文らん」などゝ今と云ひ放と云ふ皆動ゐぬ詞なるゆゑのとも（活指小具之云へる如く）雅云と云中に入へきなるをもて、是を「今やりらん」などに月の弱「花とやこらん白雪の」よやくゝきゑやまぢつゝる などにあるをみべし、然もども甚奇ゝにようて、然うと云てよきとゐやと云ゞ巧なるとのけぢめあることハうゑもくも右るまじきてぞかし、

○（古ヵ）山科随おとその山乃志乃ぶ人のちくゞとがちひ［名うも］

△巻八古二十ゝうれど、十三巻「さくのさふおく初雪の」と云次に出さう、廿巻ゝてハ墨滅の奇に出て「月一夢乍ゝおとその洲の」と有、即ち妙玉緒妙巻十四 小、古墨滅と挙たり、さて、そこにハまひめ

やを」と有、今爰に引るハおひめ。うを」ニあれど、あれも古今集ニハ十三巻に出るも二十巻のおく墨滅ニてたるもともにおひめやを」とのミある本有て、それよりんと思ハゞがこゝろえホや、

○がぶ

△妙がぶ」ハ、ここに引るまゝ。くる。が小」などゝそられハ、連歌云ゝくる辞なるを、「くる。が小」まが。が小」のきれもてきも両用の詞有り、又ハ截断云を受る辞なり、北おもハる、そは七巻廿三ホ引るまゝ。うをかゝうつぐ。がの」秋田かるゝゝ歟もおきぬ。「がふ」などゝそられハ、連歌云を云ニて知るべきを、又そこに引るまゝ。ぬる。が」などゝそられハ、狩連歌云を云ニて古くようのことなりけり、されバこのがぶ」がぶ」ハ連ゝく詞ニも成る、附著する辞なり、

と思ひ定むべきなり、巻をバ古今已後ハつゞく詞ホのミつけて云ホ定まるゝゝ思ふべきまハりニじ、さるつゞきの句らにをさゝゝえ右らゞハぬにこそ有れ、その万なる「声のくる。が」ホるゝに働ひて今も用ひたまゞゝとそなてゝまとう有べき、狩雑話四編ホ、

㊀伝の下ホおくか。か之」の玄処のこゝろえなどいふもよく翁へ云べきことなり、二巻十三丁のくりさけホ云ふるとをも考ふべきなり、

㊁動ぬ云ゝそ詰ぶ伝」の処ホ方りて思ひ出れバ、「救をうちゐ西ニうふゝ月をゑて「いくうつり。け南无阿弥陀佛」ニハ拾玉五ホ又也後成々のたう、

○切るゝ伝

△此類ひゝてなぞや、やりゞそハりて切ゐたるも有、涼順集ニち

没しまつ釼代木ホいとをのたえそよ〳〵ぬハなぞや〓ゐう

○なホせんホ

△此詞も、諸訳をれハ二ホセうる、一つハナニレニ　ナンノアア、こゝに引る後撰、なホ　せんホへるのみる矣をおりひきん」ホ速きて、きんの琵琶へ掻まるなど矣なり、今一つハナニ、セウゾ、こゝに引る古今なる「ふまでぬかゝ矣も歌々なホ　せんホ」と截うるこれらう、万葉五ハ「旬がみもこがみもむもなホせんホ」まきまる宝子にちうめやと〳〵有類、そべてきる〳〵何せんホハ落矣なう

○なホ〳〵ホ

△之と次条なる○なホ〳〵と忘かゝ〳〵べときこ由、又六帖のなホ

「巣」を、後拾ニハなホ〓、又朝忠集なる「なホ〳〵うえ神乃めうらん」を、一本ニハ何〓かえと有より、これバ、其なホ〓も亦同じ欤拾遺の「あゝとゝなに〳〵令を思ひけん」などゝも、なホ〳〵。

かゝとも、なホにともく〳〵こゝらくやうなれバ、この三つ全く同じこゝちん。

た云べきさ侭なり、されど古今なる、なホ〳〵。人を思ひ初きん」など、栄花浦々別巻ニハ「くそうぞきたるりめくもたりてこたまりて有るこハなホ〳〵」などゝハ、全く云たゝへ

哭なるべし、又浦々の巻に「きでんの女房ある神くなホ〳〵」

こつらんなどいふ矣」と有などハ、「あるをなホ〳〵おりひそめ〳〵ん」のに同じさるりのまて、なホ〳〵令の云なホ〳〵巣」なホお

りいきん」など、いづれへも通ぢる故、かふくに「ふ〜念の」ふ〜巣」をふ〜こころを」など云ひ、ふ〜ろくをおりひねん」などのふ〜ハ、五巻廿二よう廿七丁へうけていをもる「やをめのふ〜」の一つと思ふるゝれど古今のふ〜ろく人を思ひ初りん」も、友幼巣の一古なりは、ふにちふ。人をとなり、猶考べし、近古の俗書どもに、なじろ」と云ことを仮字生りのふ「ふ和巣」をふ「巣」などの類ぞといふべきぞ。

○なぞと

△なハ何(ナ)字の意、ぞハそへて云ふそ、やぞ。など日例なめりされバなぞもふぞも同く、又いろそ。誰ぞ。など云へるも皆同ことなるべし、その中たもぞ。ハ、邑楽奇之、「わかよたれづつねならむ」と云

へる如くなるハ、あまるハミえぐて、かゝる処ハもべて「誰。かと云例とおももるれど、彼邑巣奇りゝ古き世の物なれバ、それのみにもそも古き証ともべし、彩多りてられバ、新古今十一、たれぞ。このふれの指示ちゝなくにんの杉の家をふぬるを」とふる、即この例なり、猶古くハ万十四二十多禮曽許能やの戸れそふるみふれ家世をやてていもふ戸を」などゝえゝり、猶七巻十五丁ふべし、

○それ ふぬ

△それ誰をたとのミ云へるハをもゝくゝえぬ格なれど、我ハ月と。甚ハりゝそこて、也ハそゝ辞なる例によるに、誰もたと云ふてそれゝるべゝれとも、もやゝくよりの呂ひゝに、古事記ふ、みりろにつくやむ垣つき

あゝ〜多爾加毛余良牟のみやゐと」とうる「多爾ハ、誰ホなりと傳
四十一卅八ホ釈せるをこれバげふと思定られぬかし、因ニ云、為ニ（ヽヽヽヽ）と云へるこゝも古へ
仏足跡哥など
ありてえたり、

○祢ぐみこのいふ〜そ

△げホ「祢ぐみこ」のなめれど、爰に引くる三首のいふ〜そ」ハいづく
「如行〜そ」と心にうつるのまゝそ、それとまでハいさでもきこゆ
るを、狩預忘と云てよからんとハ順集ゐて知へきにあり、順集ホ、二
月をめむ方のこゝろ「ハくたし〜そ」花をもつまで花の香を神につみ
「るゐみもおそうま」巻を一本ニハ「三月をつみのところ」と歌、
いふ〜そ花をつまく〜花の香を神とめくるゐみもこそうと」と

有て、さてハ此いふ〜そ」ハことに預忘のとハきこえざめれど、ハ
預ハ一本の方ぞ〜かるべく、奇ハ狩板本のまゝよからんと思ふ、さハい
ふ〜そ」ハ何トゾレテの意なり、さて下ホ出る、祢ぐみこのいふ〜そ
云〜ハ格詰びゝかく〜ぐ」とある、げふさやうと忍ぶを、此いゝ
ふ〜そ」ハ詰び忍ぶもんなるがゆゑハざらんの約りなれバつま
も同例と云べきまや、後拾春上、君ふりてをふこまやま里にい
ふ〜てうゝ玄の本つらん」こハドノヤウニレテなり

○いく〜てゐ辞のつゞひざ爰まて。云〜

△こゝの要論とハうらねど、この序に云ん、彰〜てふ」と云ゝを
バ、奇なり〜で文詞ホ用へるハ岩うら〜ぞとうる、松屋の文のまゝるべく

八玉義に依てるや、ふよるぬに例ふり、むつるをこ、無訓る本例にるてをく判るれ
る条端も有つぎに引べ、されど
爰も其自説もあるぬやうなり、但し文のまゝ、唯依りつも依る
べく〳〵ざる故、中昔の文詞こハ、竹取物語ホ、かくや姫てふ［］
と有をもこべし、古き所こも、者をてくりとよむなど、なほこの
てふ［］
ふ［］
ろ ホうもあれをまれと云など、のこと
えまくて又別に三へけれど、初にてこるめく絡り別くとる玉緒こえる
造語のことなれバ斬かるともいえんとにるまくにうまて云ふなり、抑こめて［］或
ハちふなどハ欲引て文詞こ非るより、文の考るべにこえたるりとハむつりれ四十ょ出
たるを、其処ホ但〳〵かるくも［］てふ［］某と定まめる拘有てこおもと
〳〵てふ［］ふ［］ふ［］