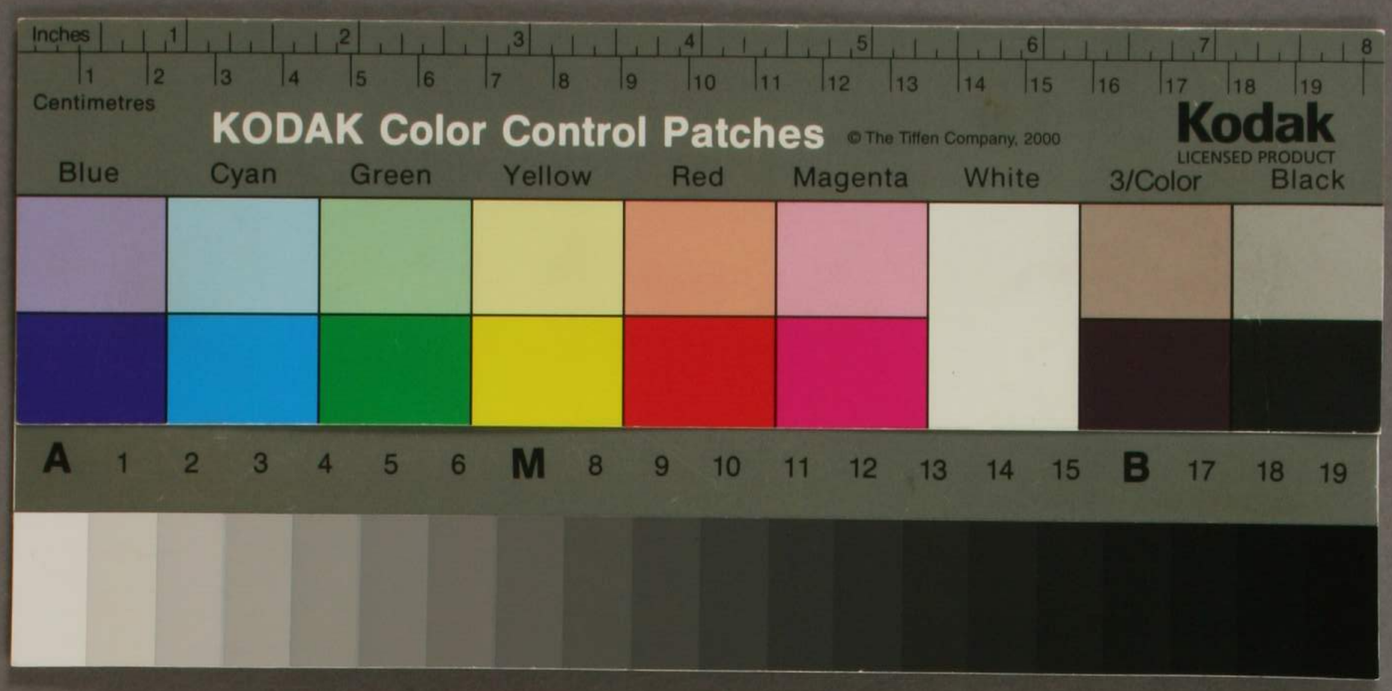
Inches
Centimetres
KODAK Color Control Patches
© The Tiffen Company, 2000
Kodak
LICENSED PRODUCT
Blue
Cyan
Green
Yellow
Red
Magenta
White
3/Color
Black
A
M
B

門ホ加2
歸 ナ24
業

明治廿九年九月五日
會津 八一 氏寄贈

詞の玉緒詞は八衢の二書は詞の道口けゝ玉人かならばこの玉はゝ
ゑはみこのちまゝふよらでゝはいさゝとのほゝみうづくゝはらぬゝなきまゝべ
まゝていとゝゝゑゆゝゝこのふゝぐべきほゝぐゝまゝこゝる書ふなゆゝ詞りゝるまゝてゝるふ
まゝのまゝゝ詞ふをゝのゝゆゝ詞の活はゝゝゝなゝゝいゝゝへゝる人ゝゝゝまゝゝこゝれ
いでゝゝゝて書よゝもゝのゝらゝはゝゝ又論ゝいゝへゝるゝゝゆゝゝゝ

タヨリアシタレバハ衢ヲ經トシ紐鏡ヲ緯トシタリ

○段ゴトニイサカヅヽツヽ出タル行ベ く べき べ 志 べ 連 なく なき なし なけ 連

○ け 連 ナド傍ニ添タルン字ハ受ル辞ナリ

○下二段ノ一段ノ二段ナドシルシタルハ紐鏡ナル段ノ次ノナリ

○紐鏡ノマヽニ図ノ傍ニシルスベキコトナホコレカレアルヲ紐鏡ニユヅリテ多クハ省キタリ

は　ゑ　徒 切辞

ぞ　の　や　何 続辞　あそ

| 現在 | 現在 | 過去 | 過去 | 過去 | 過去 | 過去 | 過去 | 良行四段之活一種 | 同上 | 同上 | 同上 | 同上 |
|---|---|---|---|---|---|---|---|---|---|---|---|---|
| 活 | 活 | 活 | 活 | 同上 | 同上 | 不之活 | | | | | | |
| く | し | き | け | 聞 | 成 | 不有 | 思 | 有 | 殿造 | 面変 | 宿 | 咲 |
| 可 | 嬉 | 聞 | 思 | 有 | 絶 | 不聞 | 始 | 居 | 面かり | 冬籠 | 残 | 敷 |
| 無 | 楽 | 有 | 無 | 成 | 散 | 不果 | 懸 | | | | | |
| 深 | 恋 | 悲 | | 絶 | 知 | 不知 | | | | | | |
| 浅 | | | | 散 | | | | | | | | |
| な | う | き | け | な | な | | い | あ | とのいろ | やど | さた |
| ふの | あの | く | な | え | ち | | ひ | を | 面かり | のこ | きき |
| いさ | ちひ | け | ち | ち | | | そ | | 冬こり | うり | ぬき |
| | かな | | | | | | かけ | | もみち | てら | ふと |
| く | く | け | ふ | ち | て け | て け | て け | ら | せ ら | せ ら | せ ら | け ら |
| べ | う | き | け | な | い | い | い | あ | とのいろ | やど | さた |
| な | あの | く | な | え | ひ | ひ | ひ | を | 面かり | のこ | きき |
| ふの | ちひ | け | ち | ち | そ | そ | そ | | 冬こり | うり | ぬき |
| いさ | かな | | | | かけ | かけ | かけ | | もみち | てら | ふと |
| き | き | け | ふ | ち | て き | て ー | て ー ち | る | せ る | せ る | せ る | け る |
| べ | う | き | け | な | い | い | い | あ | とのいろ | やど | さた |
| な | あの | く | な | え | ひ | ひ | ひ | を | 面かり | のこ | きき |
| ふの | ちひ | け | ち | ち | そ | そ | そ | | 冬こり | うり | ぬき |
| いさ | かな | | | | かけ | かけ | かけ | | もみち | てら | ふと |
| け | き | け | ふ | ち | て ー ち | て ー ち | て ー ち | を | せ | せ | せ | け |
| 第一段 | 第二段 | 第三段 | 第四段 | 第五段 | 第六段 | 第七段 | 第八段 | 第十四段 | 第十一段 |

小ーうてーク紐鏡ニハ□ノミシルシアレド後拾遺ノ哥ニホーラトコメルガモアバ□ノウチニシルレツてーうモ応哥ハ見アタラネドてーうバ一云ヒナドモアリテカナラズコモアルベキコトフリナレバ□ノウチニシルシツルナリ

切続ニじハぞノ將然コトバニテ面リノ格ノぞニオカナシトアリ

コノ第八段ノせり等ハ殿造ヲ面かりナドイヘル訓ニせりせるせるせどトイフ辞ヲ添テイヘルせり等ナリ第十四段ヲ第十三段ナルけり等第十二段又第十七段ノめり等モコレニ效テ知ルベシ

ナナルぜヨリ各ニせりせるせどトイヘルせり等ナリ第十一段又第十三段ナルけり等第十二段又第十七段ノめり等モコレニ效テ知ルベシ

| 奈行変格之活用一種 | 奈行下二段活用 |
|---|---|
| 成 | 寢 |
| 絶 | |
| 惑 | |
| 帰 | |
| なえ | ね |
| おどひ | |
| かつて | |
| なえ | |
| おどひ | |
| かへて | |
| 上同 散 | |
| 降 | |
| 積 | |
| 増 | |
| ちふ | |
| ぢも | |
| まさ | |
| 上同 云 | |
| 逢 | |
| 白 | |
| 習 | |
| いな | |
| ふほ | |
| なら | |
| 上同 立 | |
| 待 | |
| 持 | |
| 折 | |
| あま | |
| をも | |
| うて | |
| 上同 立 | |
| 待 | |
| 篭 | |
| 継 | |
| あち | |
| おち | |
| ぢえ | |
| ぢぎ | |
| 上同 云 | |
| 鳴 | |
| 行 | |
| 降 | |
| いふ | |
| なく | |
| ゆく | |
| ふる | |
| 上同 澄 | |
| 汲 | |
| 沈 | |
| 萎 | |
| そく | |
| ぢび | |
| ぢぼ | |
| 上同 咲 | |
| 敷 | |
| 汲 | |
| 徙 | |
| さむ | |
| ぢく | |
| いぬ | |
| 上同 咲 | |
| 聞 | |
| 敷 | |
| 行 | |
| さぢ | |
| ぢき | |
| ゆき | |
| 上同 咲 | |
| 敷 | |
| 濡 | |
| 降 | |
| さぢ | |
| ぢき | |
| ぬき | |
| ふと | |
| 上同 宿 | |
| 殘 | |
| 寫 | |
| 照 | |
| やど | |
| のこ | |
| うつ | |
| てら | |
| 上同 冬籠 | |
| 冬こもり | |
| 紅葉 | |
| もみち | |

| 奈行変格之活用一種 | 奈行下二段活用 |
|---|---|
| 成 | 寢 |
| 絶 | |
| 惑 | |
| 帰 | |
| なと | ぬ |
| おどひ | |
| かつて | |
| なえ | |
| おどひ | |
| かへて | |
| 上同 散 | |
| 降 | |
| 積 | |
| 増 | |
| ちふ | |
| ぢも | |
| まさ | |
| 上同 云 | |
| 逢 | |
| 白 | |
| 習 | |
| いな | |
| ふほ | |
| なら | |
| 上同 立 | |
| 待 | |
| 持 | |
| 折 | |
| あま | |
| をも | |
| うて | |
| 上同 立 | |
| 待 | |
| 篭 | |
| 継 | |
| あち | |
| おち | |
| ぢえ | |
| ぢぎ | |
| 上同 云 | |
| 鳴 | |
| 行 | |
| 降 | |
| いふ | |
| なく | |
| ゆく | |
| ふる | |
| 上同 澄 | |
| 汲 | |
| 沈 | |
| 萎 | |
| そく | |
| ぢび | |
| ぢぼ | |
| 上同 咲 | |
| 敷 | |
| 汲 | |
| 徙 | |
| さむ | |
| ぢく | |
| いぬ | |
| 上同 咲 | |
| 聞 | |
| 敷 | |
| 行 | |
| さぢ | |
| ぢき | |
| ゆき | |
| 上同 咲 | |
| 敷 | |
| 濡 | |
| 降 | |
| さぢ | |
| ぢき | |
| ぬき | |
| ふと | |
| 上同 宿 | |
| 殘 | |
| 寫 | |
| 照 | |
| やど | |
| のこ | |
| うつ | |
| てら | |
| 上同 冬籠 | |
| 冬こもり | |
| 紅葉 | |
| もみち | |

| 奈行変格之活用一種 | 奈行下二段活用 |
|---|---|
| 成 | 寢 |
| 絶 | |
| 惑 | |
| 帰 | |
| なと | ぬる |
| おどひ | |
| かへて | |
| 上同 散 | |
| 降 | |
| 積 | |
| 増 | |
| ちふ | |
| ぢも | |
| まさ | |
| 上同 云 | |
| 逢 | |
| 白 | |
| 習 | |
| いな | |
| ふほ | |
| なら | |
| 上同 立 | |
| 待 | |
| 持 | |
| 折 | |
| あま | |
| をも | |
| うて | |
| 上同 立 | |
| 待 | |
| 篭 | |
| 継 | |
| あち | |
| おち | |
| ぢえ | |
| ぢぎ | |
| 上同 云 | |
| 鳴 | |
| 行 | |
| 降 | |
| いふ | |
| なく | |
| ゆく | |
| ふる | |
| 上同 澄 | |
| 汲 | |
| 沈 | |
| 萎 | |
| そく | |
| ぢび | |
| ぢぼ | |
| 上同 咲 | |
| 敷 | |
| 汲 | |
| 徙 | |
| さむ | |
| ぢく | |
| いぬ | |
| 上同 咲 | |
| 聞 | |
| 敷 | |
| 行 | |
| さぢ | |
| ぢき | |
| ゆき | |
| 上同 咲 | |
| 敷 | |
| 濡 | |
| 降 | |
| さぢ | |
| ぢき | |
| ぬき | |
| ふと | |
| 上同 宿 | |
| 殘 | |
| 寫 | |
| 照 | |
| やど | |
| のこ | |
| うつ | |
| てら | |
| 上同 冬籠 | |
| 冬こもり | |
| 紅葉 | |
| もみち | |

| 奈行変格之活用一種 | 奈行下二段活用 |
|---|---|
| 成 | 寢 |
| 絶 | |
| 惑 | |
| 帰 | |
| なと | ぬと

| | | |

| | | |

| | | |

| | | | | | | |
|---|---|---|---|---|---|---|
| 同上 | 同上 | 同上 | 同上 | 人名活 | 良行四段之活 | 一段之活 |
| 見聞思習 | 見聞思習 | 見聞思習 | 見聞思習 | 見聞思習 | 知寄 | 居 |
| | | | | | よ志 ら | お |
| | | | | | よ志 り | |
| | | | | | よ志 | か |
| み きく おもひ ならふ ん | み きく おもひ ならふ らん | み きく おもひ ならふ けん | み きく おもひ ならふ なん | み きく おもひ ならふ てん | | |
| み きく おもひ ならふ | み きく おもひ ならふ | み きく おもひ ならふ | み きく おもひ ならふ | み きく おもひ ならふ | よ志 | よ志 |
| み きく おもひ ならふ 元 | みる きく おもふ ならふ ちゑん | み きく おもひ ならふ けゑ | み きく おもひ ならふ なゑん | み きく おもひ ならふ てゑ | | |
| 第四十九段 | 第四十段 | 第四十一段 | 第四十二段 | 第四十三段 | 段 | |

常久主の思ひよりなる一巻を尽て
むを鏡うつしたるあちこちさふて
みあたらるちの云ひ草
大平

文政十三年寅正月

嵒軒藏板

信陽 鈴木氏藏

早稲田大学図書館
011288439828