春日本

へ13
3907
6

十竹齋印譜序

京山翁作
豊國画
六ろく編

門へ13
3907
6

壹

五佐節のちやりしひら今は草さうしを赤本といひて
むかしとあつかひ物のありしに七夕は星うせり家の市乃りの
かたりて金平の赤本は名ゆたかにぞ残りまるる考へれど欽川の
流れ汲みたる作もを少の水くきにあらぬ我が兄なる京傳を
ちゝ名ちゝ式亭柳亭曲亭多も時雨のこのごろしにきをうれてもり
ある孔の年ゝとりのこれる木守は色々化者ゆいはまでう
甘口なるまさうしを柿の赤耻をかくしとかおもへども出抜ちさいそくれ
少ゝおろとりかなまゝとる茅いとぐめがくゝとしの六編をかくる人

嘉永壬子正月　八十四翁　山東庵京山

裏の表としの竹子六菊初段
世のなかとかく女に氏なくて玉のこしとのるひ女とかびんのるるるもちでも来とでかびるるる中きに女のうそるむもめもびんるるまん富士の山やどたくきれ方のれちもう
あい
ふ
つ
ろ
玉のもう
るるもるる
りろけて氏るて
玉のこしかのるる
和んかそのなりあげ
てかぞへるこさびに玉の
こしかのるハ花のもぞの
万人かもぐまるのこかあらぞ
かたじくもそ分のちもろく
れちようあいかもとりてんと
見てさまも
富士の山か
ふく井ふるのもか
しとし
(二)の世るびんもちざこある(三)
(四)約んよういそるふはる今の名りしとらるるの五のこしかものるさこびるんかしてまりもびそやき
(六)七つのもるかるるかるるるるさ
(八)するもる
(七)
(五)
今そさ
ちの果か
いろつるの月でるり
るぞう西れん
そのこそ母の
十三るるいもを
いとるるこのの
まんの五へんか
しるう如しかく
ぬざこるるるるん
ぐるるる西るいゆこ
つるかれ花のるこ
のろつらるるかるるるるるる
るるりけり
●さこはしのさるか
六三るとそふるるりそのの
わか山持でん三郎ハもり
どのるのの大庄やはるゆく
ゆびるりの金わはるるる
ありてびるまくらるこう
山持やとるか出店かとろう
もそるるゆらるも五へんかあり
(一)
(二)
(三)
(四)
(五)
(六)
(七)
(八)
(九)
(十)
(十一)
(十二)
(十三)
(十四)
(十五)
(十六)
(十七)
(十八)
(十九)
(二十)
(二十一)
(二十二)
(二十三)
(二十四)
(二十五)
(二十六)
(二十七)
(二十八)
(二十九)
(三十)
(三十一)
(三十二)
(三十三)
(三十四)
(三十五)
(三十六)
(三十七)
(三十八)
(三十九)
(四十)
(四十一)
(四十二)
(四十三)
(四十四)
(四十五)
(四十六)
(四十七)
(四十八)
(四十九)
(五十)
(五十一)
(五十二)
(五十三)
(五十四)
(五十五)
(五十六)
(五十七)
(五十八)
(五十九)
(六十)
(六十一)
(六十二)
(六十三)
(六十四)
(六十五)
(六十六)
(六十七)
(六十八)
(六十九)
(七十)
(七十一)
(七十二)
(七十三)
(七十四)
(七十五)
(七十六)
(七十七)
(七十八)
(七十九)
(八十)
(八十一)
(八十二)
(八十三)
(八十四)
(八十五)
(八十六)
(八十七)
(八十八)
(八十九)
(九十)
(九十一)
(九十二)
(九十三)
(九十四)
(九十五)
(九十六)
(九十七)
(九十八)
(九十九)
(百)
(百一)
(百二)
(百三)
(百四)
(百五)
(百六)
(百七)
(百八)
(百九)
(百十)
(百十一)
(百十二)
(百十三)
(百十四)
(百十五)
(百十六)
(百十七)
(百十八)
(百十九)
(百二十)
(百二十一)
(百二十二)
(百二十三)
(百二十四)
(百二十五)
(百二十六)
(百二十七)
(百二十八)
(百二十九)
(百三十)
(百三十一)
(百三十二)
(百三十三)
(百三十四)
(百三十五)
(百三十六)
(百三十七)
(百三十八)
(百三十九)
(百四十)
(百四十一)
(百四十二)
(百四十三)
(百四十四)
(百四十五)
(百四十六)
(百四十七)
(百四十八)
(百四十九)
(百五十)
(百五十一)
(百五十二)
(百五十三)
(百五十四)
(百五十五)
(百五十六)
(百五十七)
(百五十八)
(百五十九)
(百六十)
(百六十一)
(百六十二)
(百六十三)
(百六十四)
(百六十五)
(百六十六)
(百六十七)
(百六十八)
(百六十九)
(百七十)
(百七十一)
(百七十二)
(百七十三)
(百七十四)
(百七十五)
(百七十六)
(百七十七)
(百七十八)
(百七十九)
(百八十)
(百八十一)
(百八十二)
(百八十三)
(百八十四)
(百八十五)
(百八十六)
(百八十七)
(百八十八)
(百八十九)
(百九十)
(百九十一)
(百九十二)
(百九十三)
(百九十四)
(百九十五)
(百九十六)
(百九十七)
(百九十八)
(百九十九)
(二百)
(二百一)
(二百二)
(二百三)
(二百四)
(二百五)
(二百六)
(二百七)
(二百八)
(二百九)
(二百十)
(二百十一)
(二百十二)
(二百十三)
(二百十四)
(二百十五)
(二百十六)
(二百十七)
(二百十八)
(二百十九)
(二百二十)
(二百二十一)
(二百二十二)
(二百二十三)
(二百二十四)
(二百二十五)
(二百二十六)
(二百二十七)
(二百二十八)
(二百二十九)
(三百)
(三百一)
(三百二)
(三百三)
(三百四)
(三百五)
(三百六)
(三百七)
(三百八)
(三百九)
(三百十)
(三百十一)
(三百十二)
(三百十三)
(三百十四)
(三百十五)
(三百十六)
(三百十七)
(三百十八)
(三百十九)
(三百二十)
(三百二十一)
(三百二十二)
(三百二十三)
(三百二十四)
(三百二十五)
(三百二十六)
(三百二十七)
(三百二十八)
(三百二十九)
(三百三十)
(三百三十一)
(三百三十二)
(三百三十三)
(三百三十四)
(三百三十五)
(三百三十六)
(三百三十七)
(三百三十八)
(三百三十九)
(四百)
(四百一)
(四百二)
(四百三)
(四百四)
(四百五)
(四百六)
(四百七)
(四百八)
(四百九)
(四百十)
(四百十一)
(四百十二)
(四百十三)
(四百十四)
(四百十五)
(四百十六)
(四百十七)
(四百十八)
(四百十九)
(四百二十)
(四百二十一)
(四百二十二)
(四百二十三)
(四百二十四)
(四百二十五)
(四百二十六)
(四百二十七)
(四百二十八)
(四百二十九)
(四百三十)
(四百三十一)
(四百三十二)
(四百三十三)
(四百三十四)
(四百三十五)
(四百三十六)
(四百三十七)
(四百三十八)
(四百三十九)
(四百四十)
(四百四十一)
(四百四十二)
(四百四十三)
(四百四十四)
(四百四十五)
(四百四十六)
(四百四十七)
(四百四十八)
(四百四十九)
(五百)
(五百一)
(五百二)
(五百三)
(五百四)
(五百五)
(五百六)
(五百七)
(五百八)
(五百九)
(五百十)
(五百十一)
(五百十二)
(五百十三)
(五百十四)
(五百十五)
(五百十六)
(五百十七)
(五百十八)
(五百十九)
(五百二十)
(五百二十一)
(五百二十二)
(五百二十三)
(五百二十四)
(五百二十五)
(五百二十六)
(五百二十七)
(五百二十八)
(五百二十九)
(五百三十)
(五百三十一)
(五百三十二)
(五百三十三)
(五百三十四)
(五百三十五)
(五百三十六)
(五百三十七)
(五百三十八)
(五百三十九)
(五百四十)
(五百四十一)
(五百四十二)
(五百四十三)
(五百四十四)
(五百四十五)
(五百四十六)
(五百四十七)
(五百四十八)
(五百四十九)
(五百五十)
(五百五十一)
(五百五十二)
(五百五十三)
(五百五十四)
(五百五十五)
(五百五十六)
(五百五十七)
(五百五十八)
(五百五十九)
(六百)
(六百一)
(六百二)
(六百三)
(六百四)
(六百五)
(六百六)
(六百七)
(六百八)
(六百九)
(六百十)
(六百十一)
(六百十二)
(六百十三)
(六百十四)
(六百十五)
(六百十六)
(六百十七)
(六百十八)
(六百十九)
(六百二十)
(六百二十一)
(六百二十二)
(六百二十三)
(六百二十四)
(六百二十五)
(六百二十六)
(六百二十七)
(六百二十八)
(六百二十九)
(六百三十)
(六百三十一)
(六百三十二)
(六百三十三)
(六百三十四)
(六百三十五)
(六百三十六)
(六百三十七)
(六百三十八)
(六百三十九)
(六百四十)
(六百四十一)
(六百四十二)
(六百四十三)
(六百四十四)
(六百四十五)
(六百四十六)
(六百四十七)
(六百四十八)
(六百四十九)
(六百五十)
(六百五十一)
(六百五十二)
(六百五十三)
(六百五十四)
(六百五十五)
(六百五十六)
(六百五十七)
(六百五十八)
(六百五十九)
(七百)
(七百一)
(七百二)
(七百三)
(七百四)
(七百五)
(七百六)
(七百七)
(七百八)
(七百九)
(七百十)
(七百十一)
(七百十二)
(七百十三)
(七百十四)
(七百十五)
(七百十六)
(七百十七)
(七百十八)
(七百十九)
(七百二十)
(七百二十一)
(七百二十二)
(七百二十三)
(七百二十四)
(七百二十五)
(七百二十六)
(七百二十七)
(七百二十八)
(七百二十九)
(七百三十)
(七百三十一)
(七百三十二)
(七百三十三)
(七百三十四)
(七百三十五)
(七百三十六)
(七百三十七)
(七百三十八)
(七百三十九)
(七百四十)
(七百四十一)
(七百四十二)
(七百四十三)
(七百四十四)
(七百四十五)
(七百四十六)
(七百四十七)
(七百四十八)
(七百四十九)
(七百五十)
(七百五十一)
(七百五十二)
(七百五十三)
(七百五十四)
(七百五十五)
(七百五十六)
(七百五十七)
(七百五十八)
(七百五十九)
(八百)
(八百一)
(八百二)
(八百三)
(八百四)
(八百五)
(八百六)
(八百七)
(八百八)
(八百九)
(八百十)
(八百十一)
(八百十二)
(八百十三)
(八百十四)
(八百十五)
(八百十六)
(八百十七)
(八百十八)
(八百十九)
(八百二十)
(八百二十一)
(八百二十二)
(八百二十三)
(八百二十四)
(八百二十五)
(八百二十六)
(八百二十七)
(八百二十八)
(八百二十九)
(八百三十)
(八百三十一)
(八百三十二)
(八百三十三)
(八百三十四)
(八百三十五)
(八百三十六)
(八百三十七)
(八百三十八)
(八百三十九)
(八百四十)
(八百四十一)
(八百四十二)
(八百四十三)
(八百四十四)
(八百四十五)
(八百四十六)
(八百四十七)
(八百四十八)
(八百四十九)
(八百五十)
(八百五十一)
(八百五十二)
(八百五十三)
(八百五十四)
(八百五十五)
(八百五十六)
(八百五十七)
(八百五十八)
(八百五十九)
(九百)
(九百一)
(九百二)
(九百三)
(九百四)
(九百五)
(九百六)
(九百七)
(九百八)
(九百九)
(九百十)
(九百十一)
(九百十二)
(九百十三)
(九百十四)
(九百十五)
(九百十六)
(九百十七)
(九百十八)
(九百十九)
(九百二十)
(九百二十一)
(九百二十二)
(九百二十三)
(九百二十四)
(九百二十五)
(九百二十六)
(九百二十七)
(九百二十八)
(九百二十九)
(九百三十)
(九百三十一)
(九百三十二)
(九百三十三)
(九百三十四)
(九百三十五)
(九百三十六)
(九百三十七)
(九百三十八)
(九百三十九)
(九百四十)
(九百四十一)
(九百四十二)
(九百四十三)
(九百四十四)
(九百四十五)
(九百四十六)
(九百四十七)
(九百四十八)
(九百四十九)
(九百五十)
(九百五十一)
(九百五十二)
(九百五十三)
(九百五十四)
(九百五十五)
(九百五十六)
(九百五十七)
(九百五十八)
(九百五十九)
(十百)
(十百一)
(十百二)
(十百三)
(十百四)
(十百五)
(十百六)
(十百七)
(十百八)
(十百九)
(十百十)
(十百十一)
(十百十二)
(十百十三)
(十百十四)
(十百十五)
(十百十六)
(十百十七)
(十百十八)
(十百十九)
(十百二十)
(十百二十一)
(十百二十二)
(十百二十三)
(十百二十四)
(十百二十五)
(十百二十六)
(十百二十七)
(十百二十八)
(十百二十九)
(十百三十)
(十百三十一)
(十百三十二)
(十百三十三)
(十百三十四)
(十百三十五)
(十百三十六)
(十百三十七)
(十百三十八)
(十百三十九)
(十百四十)
(十百四十一)
(十百四十二)
(十百四十三)
(十百四十四)
(十百四十五)
(十百四十六)
(十百四十七)
(十百四十八)
(十百四十九)
(十百五十)
(十百五十一)
(十百五十二)
(十百五十三)
(十百五十四)
(十百五十五)
(十百五十六)
(十百五十七)
(十百五十八)
(十百五十九)
(十百六十)
(十百六十一)
(十百六十二)
(十百六十三)
(十百六十四)
(十百六十五)
(十百六十六)
(十百六十七)
(十百六十八)
(十百六十九)
(十百七十)
(十百七十一)
(十百七十二)
(十百七十三)
(十百七十四)
(十百七十五)
(十百七十六)
(十百七十七)
(十百七十八)
(十百七十九)
(十百八十)
(十百八十一)
(十百八十二)
(十百八十三)
(十百八十四)
(十百八十五)
(十百八十六)
(十百八十七)
(十百八十八)
(十百八十九)
(十百九十)
(十百九十一)
(十百九十二)
(十百九十三)
(十百九十四)
(十百九十五)
(十百九十六)
(十百九十七)
(十百九十八)
(十百九十九)
(二十百)
(二十百一)
(二十百二)
(二十百三)
(二十百四)
(二十百五)
(二十百六)
(二十百七)
(二十百八)
(二十百九)
(二十百十)
(二十百十一)
(二十百十二)
(二十百十三)
(二十百十四)
(二十百十五)
(二十百十六)
(二十百十七)
(二十百十八)
(二十百十九)
(二十百二十)
(二十百二十一)
(二十百二十二)
(二十百二十三)
(二十百二十四)
(二十百二十五)
(二十百二十六)
(二十百二十七)
(二十百二十八)
(二十百二十九)
(二十百三十)
(二十百三十一)
(二十百三十二)
(二十百三十三)
(二十百三十四)
(二十百三十五)
(二十百三十六)
(二十百三十七)
(二十百三十八)
(二十百三十九)
(二十百四十)
(二十百四十一)
(二十百四十二)
(二十百四十三)
(二十百四十四)
(二十百四十五)
(二十百四十六)
(二十百四十七)
(二十百四十八)
(二十百四十九)
(二十百五十)
(二十百五十一)
(二十百五十二)
(二十百五十三)
(二十百五十四)
(二十百五十五)
(二十百五十六)
(二十百五十七)
(二十百五十八)
(二十百五十九)
(二十百六十)
(二十百六十一)
(二十百六十二)
(二十百六十三)
(二十百六十四)
(二十百六十五)
(二十百六十六)
(二十百六十七)
(二十百六十八)
(二十百六十九)
(二十百七十)
(二十百七十一)
(二十百七十二)
(二十百七十三)
(二十百七十四)
(二十百七十五)
(二十百七十六)
(二十百七十七)
(二十百七十八)
(二十百七十九)
(二十百八十)
(二十百八十一)
(二十百八十二)
(二十百八十三)
(二十百八十四)
(二十百八十五)
(二十百八十六)
(二十百八十七)
(二十百八十八)
(二十百八十九)
(二十百九十)
(二十百九十一)
(二十百九十二)
(二十百九十三)
(二十百九十四)
(二十百九十五)
(二十百九十六)
(二十百九十七)
(二十百九十八)
(二十百九十九)
(三十百)
(三十百一)
(三十百二)
(三十百三)
(三十百四)
(三十百五)
(三十百六)
(三十百七)
(三十百八)
(三十百九)
(三十百十)
(三十百十一)
(三十百十二)
(三十百十三)
(三十百十四)
(三十百十五)
(三十百十六)
(三十百十七)
(三十百十八)
(三十百十九)
(三十百二十)
(三十百二十一)
(三十百二十二)
(三十百二十三)
(三十百二十四)
(三十百二十五)
(三十百二十六)
(三十百二十七)
(三十百二十八)
(三十百二十九)
(三十百三十)
(三十百三十一)
(三十百三十二)
(三十百三十三)
(三十百三十四)
(三十百三十五)
(三十百三十六)
(三十百三十七)
(三十百三十八)
(三十百三十九)
(三十百四十)
(三十百四十一)
(三十百四十二)
(三十百四十三)
(三十百四十四)
(三十百四十五)
(三十百四十六)
(三十百四十七)
(三十百四十八)
(三十百四十九)
(三十百五十)
(三十百五十一)
(三十百五十二)
(三十百五十三)
(三十百五十四)
(三十百五十五)
(三十百五十六)
(三十百五十七)
(三十百五十八)
(三十百五十九)
(三十百六十)
(三十百六十一)
(三十百六十二)
(三十百六十三)
(三十百六十四)
(三十百六十五)
(三十百六十六)
(三十百六十七)
(三十百六十八)
(三十百六十九)
(三十百七十)
(三十百七十一)
(三十百七十二)
(三十百七十三)
(三十百七十四)
(三十百七十五)
(三十百七十六)
(三十百七十七)
(三十百七十八)
(三十百七十九)
(三十百八十)
(三十百八十一)
(三十百八十二)
(三十百八十三)
(三十百八十四)
(三十百八十五)
(三十百八十六)
(三十百八十七)
(三十百八十八)
(三十百八十九)
(三十百九十)
(三十百九十一)
(三十百九十二)
(三十百九十三)
(三十百九十四)
(三十百九十五)
(三十百九十六)
(三十百九十七)
(三十百九十八)
(三十百九十九)
(四十百)
(四十百一)
(四十百二)
(四十百三)
(四十百四)
(四十百五)
(四十百六)
(四十百七)
(四十百八)
(四十百九)
(四十百十)
(四十百十一)
(四十百十二)
(四十百十三)
(四十百十四)
(四十百十五)
(四十百十六)
(四十百十七)
(四十百十八)
(四十百十九)
(四十百二十)
(四十百二十一)
(四十百二十二)
(四十百二十三)
(四十百二十四)
(四十百二十五)
(四十百二十六)
(四十百二十七)
(四十百二十八)
(四十百二十九)
(四十百三十)
(四十百三十一)
(四十百三十二)
(四十百三十三)
(四十百三十四)
(四十百三十五)
(四十百三十六)
(四十百三十七)
(四十百三十八)
(四十百三十九)
(四十百四十)
(四十百四十一)
(四十百四十二)
(四十百四十三)
(四十百四十四)
(四十百四十五)
(四十百四十六)
(四十百四十七)
(四十百四十八)
(四十百四十九)
(四十百五十)
(四十百五十一)
(四十百五十二)
(四十百五十三)
(四十百五十四)
(四十百五十五)
(四十百五十六)
(四十百五十七)
(四十百五十八)
(四十百五十九)
(四十百六十)
(四十百六十一)
(四十百六十二)
(四十百六十三)
(四十百六十四)
(四十百六十五)
(四十百六十六)
(四十百六十七)
(四十百六十八)
(四十百六十九)
(四十百七十)
(四十百七十一)
(四十百七十二)
(四十百七十三)
(四十百七十四)
(四十百七十五)
(四十百七十六)
(四十百七十七)
(四十百七十八)
(四十百七十九)
(四十百八十)
(四十百八十一)
(四十百八十二)
(四十百八十三)
(四十百八十四)
(四十百八十五)
(四十百八十六)
(四十百八十七)
(四十百八十八)
(四十百八十九)
(四十百九十)
(四十百九十一)
(四十百九十二)
(四十百九十三)
(四十百九十四)
(四十百九十五)
(四十百九十六)
(四十百九十七)
(四十百九十八)
(四十百九十九)
(五十百)
(五十百一)
(五十百二)
(五十百三)
(五十百四)
(五十百五)
(五十百六)
(五十百七)
(五十百八)
(五十百九)
(五十百十)
(五十百十一)
(五十百十二)
(五十百十三)
(五十百十四)
(五十百十五)
(五十百十六)
(五十百十七)
(五十百十八)
(五十百十九)
(五十百二十)
(五十百二十一)
(五十百二十二)
(五十百二十三)
(五十百二十四)
(五十百二十五)
(五十百二十六)
(五十百二十七)
(五十百二十八)
(五十百二十九)
(五十百三十)
(五十百三十一)
(五十百三十二)
(五十百三十三)
(五十百三十四)
(五十百三十五)
(五十百三十六)
(五十百三十七)
(五十百三十八)
(五十百三十九)
(五十百四十)
(五十百四十一)
(五十百四十二)
(五十百四十三)
(五十百四十四)
(五十百四十五)
(五十百四十六)
(五十百四十七)
(五十百四十八)
(五十百四十九)
(五十百五十)
(五十百五十一)
(五十百五十二)
(五十百五十三)
(五十百五十四)
(五十百五十五)
(五十百五十六)
(五十百五十七)
(五十百五十八)
(五十百五十九)
(六十百)
(六十百一)
(六十百二)
(六十百三)
(六十百四)
(六十百五)
(六十百六)
(六十百七)
(六十百八)
(六十百九)
(六十百十)
(六十百十一)
(六十百十二)
(六十百十三)
(六十百十四)
(六十百十五)
(六十百十六)
(六十百十七)
(六十百十八)
(六十百十九)
(六十百二十)
(六十百二十一)
(六十百二十二)
(六十百二十三)
(六十百二十四)
(六十百二十五)
(六十百二十六)
(六十百二十七)
(六十百二十八)
(六十百二十九)
(六十百三十)
(六十百三十一)
(六十百三十二)
(六十百三十三)
(六十百三十四)
(六十百三十五)
(六十百三十六)
(六十百三十七)
(六十百三十八)
(六十百三十九)
(六十百四十)
(六十百四十一)
(六十百四十二)
(六十百四十三)
(六十百四十四)
(六十百四十五)
(六十百四十六)
(六十百四十七)
(六十百四十八)
(六十百四十九)
(六十百五十)
(六十百五十一)
(六十百五十二)
(六十百五十三)
(六十百五十四)
(六十百五十五)
(六十百五十六)
(六十百五十七)
(六十百五十八)
(六十百五十九)
(六十百六十)
(六十百六十一)
(六十百六十二)
(六十百六十三)
(六十百六十四)
(六十百六十五)
(六十百六十六)
(六十百六十七)
(六十百六十八)
(六十百六十九)
(六十百七十)
(六十百七十一)
(六十百七十二)
(六十百七十三)
(六十百七十四)
(六十百七十五)
(六十百七十六)
(六十百七十七)
(六十百七十八)
(六十百七十九)
(六十百八十)
(六十百八十一)
(六十百八十二)
(六十百八十三)
(六十百八十四)
(六十百八十五)
(六十百八十六)
(六十百八十七)
(六十百八十八)
(六十百八十九)
(六十百九十)
(六十百九十一)
(六十百九十二)
(六十百九十三)
(六十百九十四)
(六十百九十五)
(六十百九十六)
(六十百九十七)
(六十百九十八)
(六十百九十九)
(七十百)
(七十百一)
(七十百二)
(七十百三)
(七十百四)
(七十百五)
(七十百六)
(七十百七)
(七十百八)
(七十百九)
(七十百十)
(七十百十一)
(七十百十二)
(七十百十三)
(七十百十四)
(七十百十五)
(七十百十六)
(七十百十七)
(七十百十八)
(七十百十九)
(七十百二十)
(七十百二十一)
(七十百二十二)
(七十百二十三)
(七十百二十四)
(七十百二十五)
(七十百二十六)
(七十百二十七)
(七十百二十八)
(七十百二十九)
(七十百三十)
(七十百三十一)
(七十百三十二)
(七十百三十三)
(七十百三十四)
(七十百三十五)
(七十百三十六)
(七十百三十七)
(七十百三十八)
(七十百三十九)
(七十百四十)
(七十百四十一)
(七十百四十二)
(七十百四十三)
(七十百四十四)
(七十百四十五)
(七十百四十六)
(七十百四十七)
(七十百四十八)
(七十百四十九)
(七十百五十)
(七十百五十一)
(七十百五十二)
(七十百五十三)
(七十百五十四)
(七十百五十五)
(七十百五十六)
(七十百五十七)
(七十百五十八)
(七十百五十九)
(七十百六十)
(七十百六十一)
(七十百六十二)
(七十百六十三)
(七十百六十四)
(七十百六十五)
(七十百六十六)
(七十百六十七)
(七十百六十八)
(七十百六十九)
(七十百七十)
(七十百七十一)
(七十百七十二)
(七十百七十三)
(七十百七十四)
(七十百七十五)
(七十百七十六)
(七十百七十七)
(七十百七十八)
(七十百七十九)
(七十百八十)
(七十百八十一)
(七十百八十二)
(七十百八十三)
(七十百八十四)
(七十百八十五)
(七十百八十六)
(七十百八十七)
(七十百八十八)
(七十百八十九)
(七十百九十)
(七十百九十一)
(七十百九十二)
(七十百九十三)
(七十百九十四)
(七十百九十五)
(七十百九十六)
(七十百九十七)
(七十百九十八)
(七十百九十九)
(八十百)
(八十百一)
(八十百二)
(八十百三)
(八十百四)
(八十百五)
(八十百六)
(八十百七)
(八十百八)
(八十百九)
(八十百十)
(八十百十一)
(八十百十二)
(八十百十三)
(八十百十四)
(八十百十五)
(八十百十六)
(八十百十七)
(八十百十八)
(八十百十九)
(八十百二十)
(八十百二十一)
(八十百二十二)
(八十百二十三)
(八十百二十四)
(八十百二十五)
(八十百二十六)
(八十百二十七)
(八十百二十八)
(八十百二十九)
(八十百三十)
(八十百三十一)
(八十百三十二)
(八十百三十三)
(八十百三十四)
(八十百三十五)
(八十百三十六)
(八十百三十七)
(八十百三十八)
(八十百三十九)
(八十百四十)
(八十百四十一)
(八十百四十二)
(八十百四十三)
(八十百四十四)
(八十百四十五)
(八十百四十六)
(八十百四十七)
(八十百四十八)
(八十百四十九)
(八十百五十)
(八十百五十一)
(八十百五十二)
(八十百五十三)
(八十百五十四)
(八十百五十五)
(八十百五十六)
(八十百五十七)
(八十百五十八)
(八十百五十九)
(八十百六十)
(八十百六十一)
(八十百六十二)
(八十百六十三)
(八十百六十四)
(八十百六十五)
(八十百六十六)
(八十百六十七)
(八十百六十八)
(八十百六十九)
(八十百七十)
(八十百七十一)
(八十百七十二)
(八十百七十三)
(八十百七十四)
(八十百七十五)
(八十百七十六)
(八十百七十七)
(八十百七十八)
(八十百七十九)
(八十百八十)
(八十百八十一)
(八十百八十二)
(八十百八十三)
(八十百八十四)
(八十百八十五)
(八十百八十六)
(八十百八十七)
(八十百八十八)
(八十百八十九)
(八十百九十)
(八十百九十一)
(八十百九十二)
(八十百九十三)
(八十百九十四)
(八十百九十五)
(八十百九十六)
(八十百九十七)
(八十百九十八)
(八十百九十九)
(九十百)
(九十百一)
(九十百二)
(九十百三)
(九十百四)
(九十百五)
(九十百六)
(九十百七)
(九十百八)
(九十百九)
(九十百十)
(九十百十一)
(九十百十二)
(九十百十三)
(九十百十四)
(九十百十五)
(九十百十六)
(九十百十七)
(九十百十八)
(九十百十九)
(九十百二十)
(九十百二十一)
(九十百二十二)
(九十百二十三)
(九十百二十四)
(九十百二十五)
(九十百二十六)
(九十百二十七)
(九十百二十八)
(九十百二十九)
(九十百三十)
(九十百三十一)
(九十百三十二)
(九十百三十三)
(九十百三十四)
(九十百三十五)
(九十百三十六)
(九十百三十七)
(九十百三十八)
(九十百三十九)
(九十百四十)
(九十百四十一)
(九十百四十二)
(九十百四十三)
(九十百四十四)
(九十百四十五)
(九十百四十六)
(九十百四十七)
(九十百四十八)
(九十百四十九)
(九十百五十)
(九十百五十一)
(九十百五十二)
(九十百五十三)
(九十百五十四)
(九十百五十五)
(九十百五十六)
(九十百五十七)
(九十百五十八)
(九十百五十九)
(九十百六十)
(九十百六十一)
(九十百六十二)
(九十百六十三)
(九十百六十四)
(九十百六十五)
(九十百六十六)
(九十百六十七)
(九十百六十八)
(九十百六十九)
(九十百七十)
(九十百七十一)
(九十百七十二)
(九十百七十三)
(九十百七十四)
(九十百七十五)
(九十百七十六)
(九十百七十七)
(九十百七十八)
(九十百七十九)
(九十百八十)
(九十百八十一)
(九十百八十二)
(九十百八十三)
(九十百八十四)
(九十百八十五)
(九十百八十六)
(九十百八十七)
(九十百八十八)
(九十百八十九)
(九十百九十)
(九十百九十一)
(九十百九十二)
(九十百九十三)
(九十百九十四)
(九十百九十五)
(九十百九十六)
(九十百九十七)
(九十百九十八)
(九十百九十九)
(百百)
(百百一)
(百百二)
(百百三)
(百百四)
(百百五)
(百百六)
(百百七)
(百百八)
(百百九)
(百百十)
(百百十一)
(百百十二)
(百百十三)
(百百十四)
(百百十五)
(百百十六)
(百百十七)
(百百十八)
(百百十九)
(百百二十)
(百百二十一)
(百百二十二)
(百百二十三)
(百百二十四)
(百百二十五)
(百百二十六)
(百百二十七)
(百百二十八)
(百百二十九)
(百百三十)
(百百三十一)
(百百三十二)
(百百三十三)
(百百三十四)
(百百三十五)
(百百三十六)
(百百三十七)
(百百三十八)
(百百三十九)
(百百四十)
(百百四十一)
(百百四十二)
(百百四十三)
(百百四十四)
(百百四十五)
(百百四十六)
(百百四十七)
(百百四十八)
(百百四十九)
(百百五十)
(百百五十一)
(百百五十二)
(百百五十三)
(百百五十四)
(百百五十五)
(百百五十六)
(百百五十七)
(百百五十八)
(百百五十九)
(百百六十)
(百百六十一)
(百百六十二)
(百百六十三)
(百百六十四)
(百百六十五)
(百百六十六)
(百百六十七)
(百百六十八)
(百百六十九)
(百百七十)
(百百七十一)
(百百七十二)
(百百七十三)
(百百七十四)
(百百七十五)
(百百七十六)
(百百七十七)
(百百七十八)
(百百七十九)
(百百八十)
(百百八十一)
(百百八十二)
(百百八十三)
(百百八十四)
(百百八十五)
(百百八十六)
(百百八十七)
(百百八十八)
(百百八十九)
(百百九十)
(百百九十一)
(百百九十二)
(百百九十三)
(百百九十四)
(百百九十五)
(百百九十六)
(百百九十七)
(百百九十八)
(百百九十九)
(二百百)
(二百百一)
(二百百二)
(二百百三)
(二百百四)
(二百百五)
(二百百六)
(二百百七)
(二百百八)
(二百百九)
(二百百十)
(二百百十一)
(二百百十二)
(二百百十三)
(二百百十四)
(二百百十五)
(二百百十六)
(二百百十七)
(二百百十八)
(二百百十九)
(二百百二十)
(二百百二十一)
(二百百二十二)
(二百百二十三)
(二百百二十四)
(二百百二十五)
(二百百二十六)
(二百百二十七)
(二百百二十八)
(二百百二十九)
(二百百三十)
(二百百三十一)
(二百百三十二)
(二百百三十三)
(二百百三十四)
(二百百三十五)
(二百百三十六)
(二百百三十七)
(二百百三十八)
(二百百三十九)
(二百百四十)
(二百百四十一)
(二百百四十二)
(二百百四十三)
(二百百四十四)
(二百百四十五)
(二百百四十六)
(二百百四十七)
(二百百四十八)
(二百百四十九)
(二百百五十)
(二百百五十一)
(二百百五十二)
(二百百五十三)
(二百百五十四)
(二百百五十五)
(二百百五十六)
(二百百五十七)
(二百百五十八)
(二百百五十九)
(二百百六十)
(二百百六十一)
(二百百六十二)
(二百百六十三)
(二百百六十四)
(二百百六十五)
(二百百六十六)
(二百百六十七)
(二百百六十八)
(二百百六十九)
(二百百七十)
(二百百七十一)
(二百百七十二)
(二百百七十三)
(二百百七十四)
(二百百七十五)
(二百百七十六)
(二百百七十七)
(二百百七十八)
(二百百七十九)
(二百百八十)
(二百百八十一)
(二百百八十二)
(二百百八十三)
(二百百八十四)
(二百百八十五)
(二百百八十六)
(二百百八十七)
(二百百八十八)
(二百百八十九)
(二百百九十)
(二百百九十一)
(二百百九十二)
(二百百九十三)
(二百百九十四)
(二百百九十五)
(二百百九十六)
(二百百九十七)
(二百百九十八)
(二百百九十九)
(三百百)
(三百百一)
(三百百二)
(三百百三)
(三百百四)
(三百百五)
(三百百六)
(三百百七)
(三百百八)
(三百百九)
(三百百十)
(三百百十一)
(三百百十二)
(三百百十三)
(三百百十四)
(三百百十五)
(三百百十六)
(三百百十七)
(三百百十八)
(三百百十九)
(三百百二十)
(三百百二十一)
(三百百二十二)
(三百百二十三)
(三百百二十四)
(三百百二十五)
(三百百二十六)
(三百百二十七)
(三百百二十八)
(三百百二十九)
(三百百三十)
(三百百三十一)
(三百百三十二)
(三百百三十三)
(三百百三十四)
(三百百三十五)
(三百百三十六)
(三百百三十七)
(三百百三十八)
(三百百三十九)
(三百百四十)
(三百百四十一)
(三百百四十二)
(三百百四十三)
(三百百四十四)
(三百百四十五)
(三百百四十六)
(三百百四十七)
(三百百四十八)
(三百百四十九)
(三百百五十)
(三百百五十一)
(三百百五十二)
(三百百五十三)
(三百百五十四)
(三百百五十五)
(三百百五十六)
(三百百五十七)
(三百百五十八)
(三百百五十九)
(三百百六十)
(三百百六十一)
(三百百六十二)
(三百百六十三)
(三百百六十四)
(三百百六十五)
(三百百六十六)
(三百百六十七)
(三百百六十八)
(三百百六十九)
(三百百七十)
(三百百七十一)
(三百百七十二)
(三百百七十三)
(三百百七十四)
(三百百七十五)
(三百百七十六)
(三百百七十七)
(三百百七十八)
(三百百七十九)
(三百百八十)
(三百百八十一)
(三百百八十二)
(三百百八十三)
(三百百八十四)
(三百百八十五)
(三百百八十六)
(三百百八十七)
(三百百八十八)
(三百百八十九)
(三百百九十)
(三百百九十一)
(三百百九十二)
(三百百九十三)
(三百百九十四)
(三百百九十五)
(三百百九十六)
(三百百九十七)
(三百百九十八)
(三百百九十九)
(四百百)
(四百百一)
(四百百二)
(四百百三)
(四百百四)
(四百百五)
(四百百六)
(四百百七)
(四百百八)
(四百百九)
(四百百十)
(四百百十一)
(四百百十二)
(四百百十三)
(四百百十四)
(四百百十五)
(四百百十六)
(四百百十七)
(四百百十八)
(四百百十九)
(四百百二十)
(四百百二十一)
(四百百二十二)
(四百百二十三)
(四百百二十四)
(四百百二十五)
(四百百二十六)
(四百百二十七)
(四百百二十八)
(四百百二十九)
(四百百三十)
(四百百三十一)
(四百百三十二)
(四百百三十三)
(四百百三十四)
(四百百三十五)
(四百百三十六)
(四百百三十七)
(四百百三十八)
(四百百三十九)
(四百百四十)
(四百百四十一)
(四百百四十二)
(四百百四十三)
(四百百四十四)
(四百百四十五)
(四百百四十六)
(四百百四十七)
(四百百四十八)
(四百百四十九)
(四百百五十)
(四百百五十一)
(四百百五十二)
(四百百五十三)
(四百百五十四)
(四百百五十五)
(四百百五十六)
(四百百五十七)
(四百百五十八)
(四百百五十九)
(四百百六十)
(四百百六十一)
(四百百六十二)
(四百百六十三)
(四百百六十四)
(四百百六十五)
(四百百六十六)
(四百百六十七)
(四百百六十八)
(四百百六十九)
(四百百七十)
(四百百七十一)
(四百百七十二)
(四百百七十三)
(四百百七十四)
(四百百七十五)
(四百百七十六)
(四百百七十七)
(四百百七十八)
(四百百七十九)
(四百百八十)
(四百百八十一)
(四百百八十二)
(四百百八十三)
(四百百八十四)
(四百百八十五)
(四百百八十六)
(四百百八十七)
(四百百八十八)
(四百百八十九)
(四百百九十)
(四百百九十一)
(四百百九十二)
(四百百九十三)
(四百百九十四)
(四百百九十五)
(四百百九十六)
(四百百九十七)
(四百百九十八)
(四百百九十九)
(五百百)
(五百百一)
(五百百二)
(五百百三)
(五百百四)
(五百百五)
(五百百六)
(五百百七)
(五百百八)
(五百百九)
(五百百十)
(五百百十一)
(五百百十二)
(五百百十三)
(五百百十四)
(五百百十五)
(五百百十六)
(五百百十七)
(五百百十八)
(五百百十九)
(五百百二十)
(五百百二十一)
(五百百二十二)
(五百百二十三)
(五百百二十四)
(五百百二十五)
(五百百二十六)
(五百百二十七)
(五百百二十八)
(五百百二十九)
(五百百三十)
(五百百三十一)
(五百百三十二)
(五百百三十三)
(五百百三十四)
(五百百三十五)
(五百百三十六)
(五百百三十七)
(五百百三十八)
(五百百三十九)
(五百百四十)
(五百百四十一)
(五百百四十二)
(五百百四十三)
(五百百四十四)
(五百百四十五)
(五百百四十六)
(五百百四十七)
(五百百四十八)
(五百百四十九)
(五百百五十)
(

二段
三段

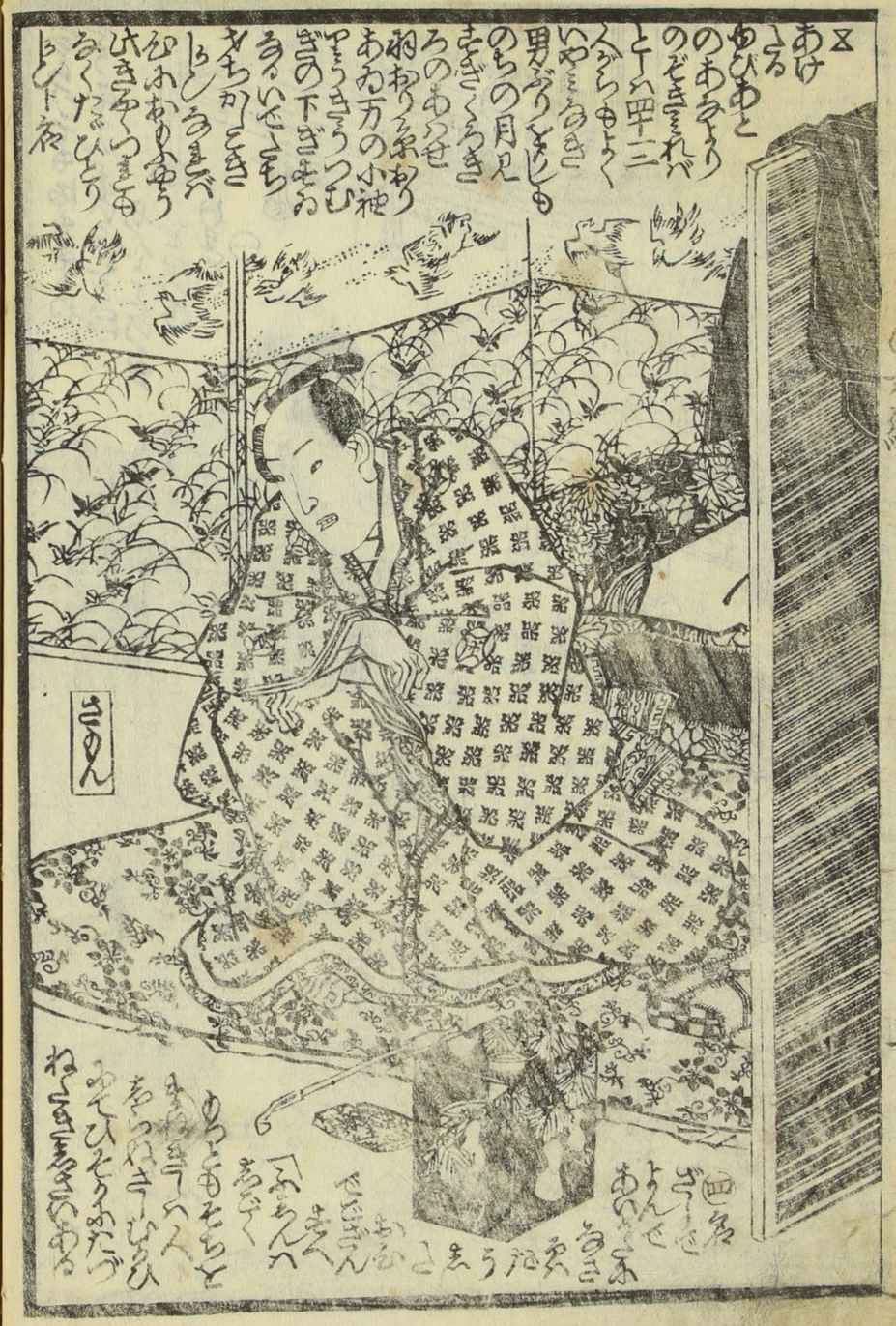

さのん

その二

貳

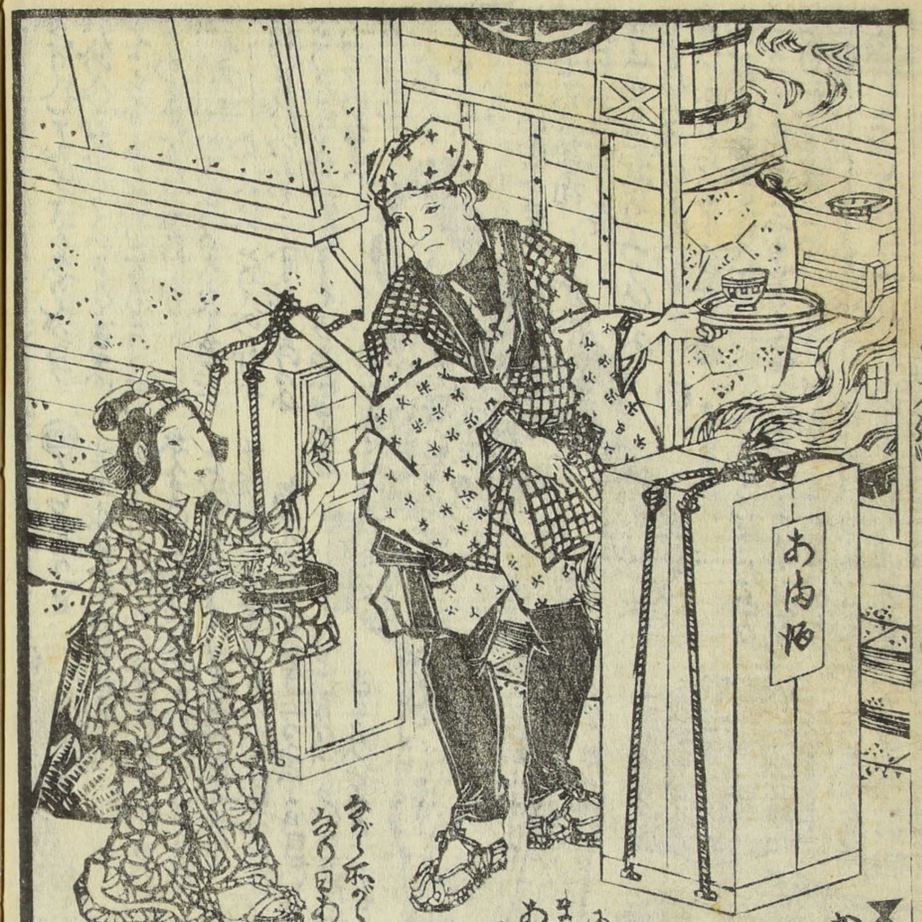

四 ゆめ
てあれ
さうん
へ
ま
が

三 とも
ま
べ
が の千代が
画さんま
切の
ろ
ふ
つ
なる
釜
も

もこのびのゆでこそ
あまりたらげもこ
ちりあのかふ
で外れ「あふさ
のあるさ・おさと
一たいぐちん
栗ようとの
かくしさ「を
ちろう「こと
ちまを
つとあ
さまく
らひおの
ごぎる
もまと
うちも
かつて
ちとの
その三

わ
さ
の
の
ま
ま
ま

おこそ
とり八
山持さん
とり八つま

下べ角久

下べ角久

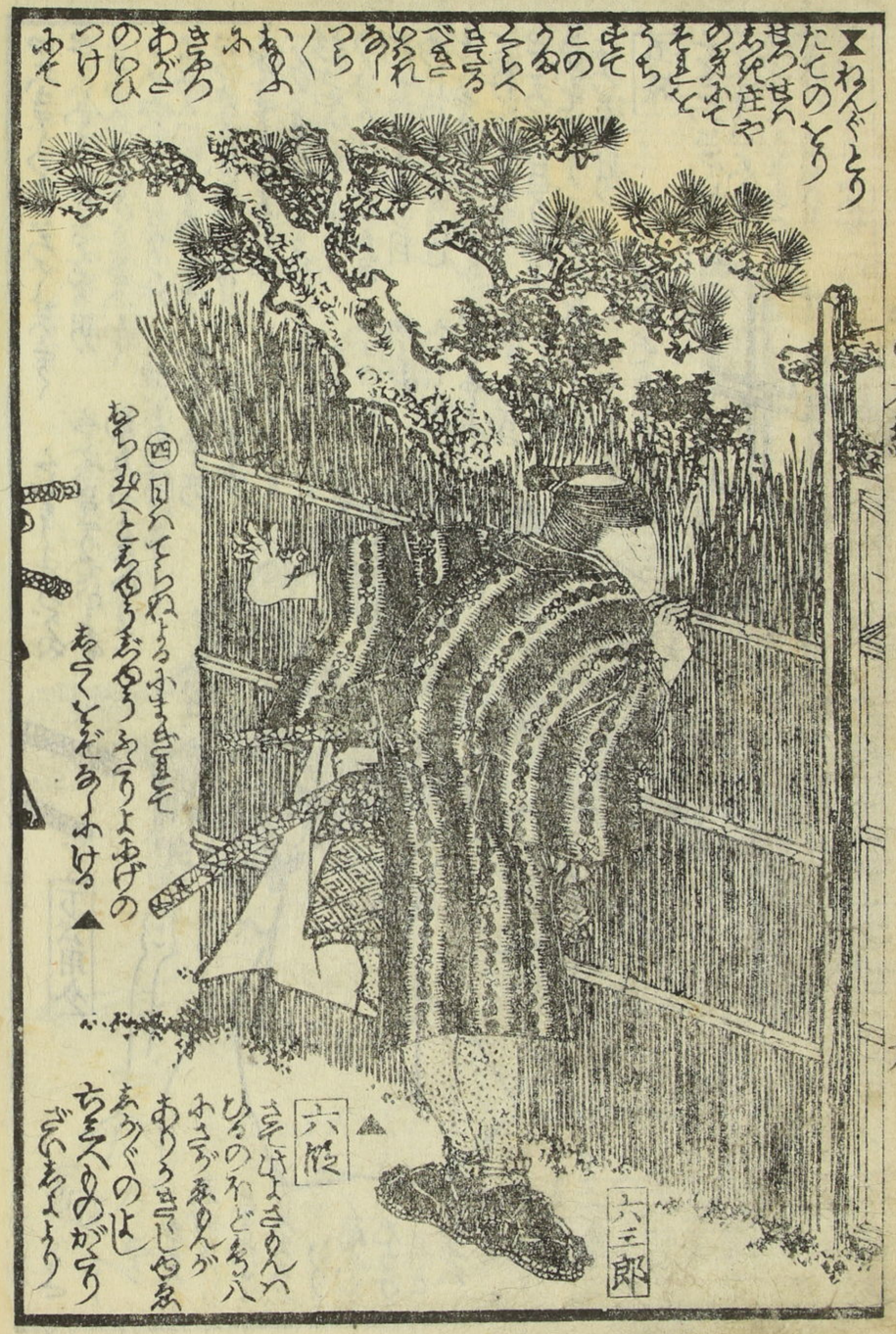
六三郎
六能

山打左門
牛若
馬八

京山作
豊國画
六三郎
さうもん
牛若

三
山持左門
わかのまそく

たいこもち
とり八
さいん
ふくはつね

三百あ
其一
とりやくしゃ

地蔵堂建立
西会

とじゑ母おとね

なりしんや
さいわん

ふくぢふろう

さいねん

十一図

十二図

六三郎

田へ出つまをおよし

㊀ちゃうげんとさせかるいこゝろくふもとしゞあげゝそ地こらせけりこまこゝろさうんがさてづゝりさてさのん六三ふかけゝとしといもせとひまびゝるゝんとしゞゞ父のゝ元太考さぢゑのんいそちゞゞあふもゝあゝとのゝ元ゝりあゞゝゝりかこまゝらのゝあゝ

㊁ちゃうけ合ゝり・十二時茶あらひこゝ昌新きゝゝあゝゝふん袋あゝ三十二せんまゝいゝゝと白くし㊄

㊅ゝあゝとゝゝふきいゝゝゝとのゝまゝゝゝ

十二段

かくてさるんハかねてきうちの
ゆしをまちけふあるひとの
ゑとらふわるあるこりのちゆきう
つるひきうてとうとのつうのか
とのたいめんあるべーとあり
けるべさるんかをうちの
ゆしをるんとうとび
ゑとをけるをもて
つうのみたいめん
ありてゆされ
けるをちど
のをてへ
かをきう
らの
とと
やつう
りうを
とう
父のかをき
うちさーとをもとも
をーををうををるん
をの百姓ともが身の
わるーくとちがーくう

(二)かくてさるんハかねてきうちの
とのゆしをまちけふあるひとの
ゑとらふわるあるこりのちゆきう
つるひきうてとうとのつうのか
とのたいめんあるべーとあり
けるべさるんかをうちの
ゆしをるんとうとび
ゑとをけるをもて
つうのみたいめん
ありてゆされ
けるをちど
のをてへ
かをきう
らの
とと
やつう
りうを
とう
父のかをき
うちさーとをもとも
をーををうををるん
をの百姓ともが身の
わるーくとちがーくう

(三)

(四)とうとをとるをべーと
やつとされ
けるべさるんとれと
きてゆのうちふ
かをきとうくをん
とをんをつしうるかひ

(八)うくさるのりけるべ
とるとをとんとをあるう
をるくんをもうをあるう
てわあるへ
あるをるめき
けりさをそ
この日けるどの
ぞくをて
あるくうりの
けるいとの
をるうふ
あるまるら
ひをるを
のをけ
たうを
とをふ
いあ

大名さるをるん

をんもあ
をうめ

わんくの今をあとうびひ
うるのをるをるをるを士
らーくかをこをのの
なをちあひいをがビ
をるうをこのをちを
かあるをのをうん
をるへーのべ
らるうう
べーをの
をんしと
やとさが
をるんが
をるをる

(一)のあり
さあと

(五)のりも
あけをと
あるさ

さるん

(六)さるづ
をうも
をるべ
あるるーと
をうけ
をるをき

ひやうをのあ

(七)
けうるの角
ハをるーあ
をるしとを

六三郎

十三段

かくをのあ
ひるをあ
をるをあ
をるをの
ひうをるを
をるとちま
をくの(七)

ふひをひをそ
をうを父のかを
をうをるをるん

とをしあ
をるを
をるを
をるを

(二)いぜんごろーうちのかきたり
(三)
(四)さいごあーるちのかたちをとりせんと
六三郎
(六)まつかぜのとこひのかきのゆきくやこうちふせんと(七)

さぐ長のん
(一)
(五)

さりん
六三郎

長橋浪の介

嘉永五年壬子春新版稗史目録

薄紫宇治曙 柳下亭種員作 五篇六篇 一陽齋豊國画

邯鄲諸國物語 柳亭先生舊案 仙果作 十四篇十五篇 一陽齋豊國画

堀川唄真實錄 笠亭仙果作 三篇四篇 一勇齋國芳画

春の夢しら紙 山東庵京山作 六篇七篇 一陽齋豊國画

稗史十種曲 樂亭西馬作 初篇二篇 一雄齋國輝画

碁太平記白石噺 玉蘭齋譯 三冊つゝき 哥川貞秀画

善惡西面鑑 勸懲奇偶神変不思議十返舍一九作 初編二編 方便忘語歷劫不思議 一雄齋國輝画 四冊

追局八犬傳後日譚 為永春水作 初篇二篇 一勇齋國芳画

美艶仙女香 一包四十八銭 薬問屋 京橋南伝馬町三丁目 坂本氏製

黒油美玄香

榮久堂 江戸芳町親仁橋角 山本平吉版

第八