

文政九丙戌春
發市
甘泉堂梓

東里山人作
英泉画

兒童東孝經

後編
泉市版
^13
3881
2

前編
泉市版
^13
3881
1



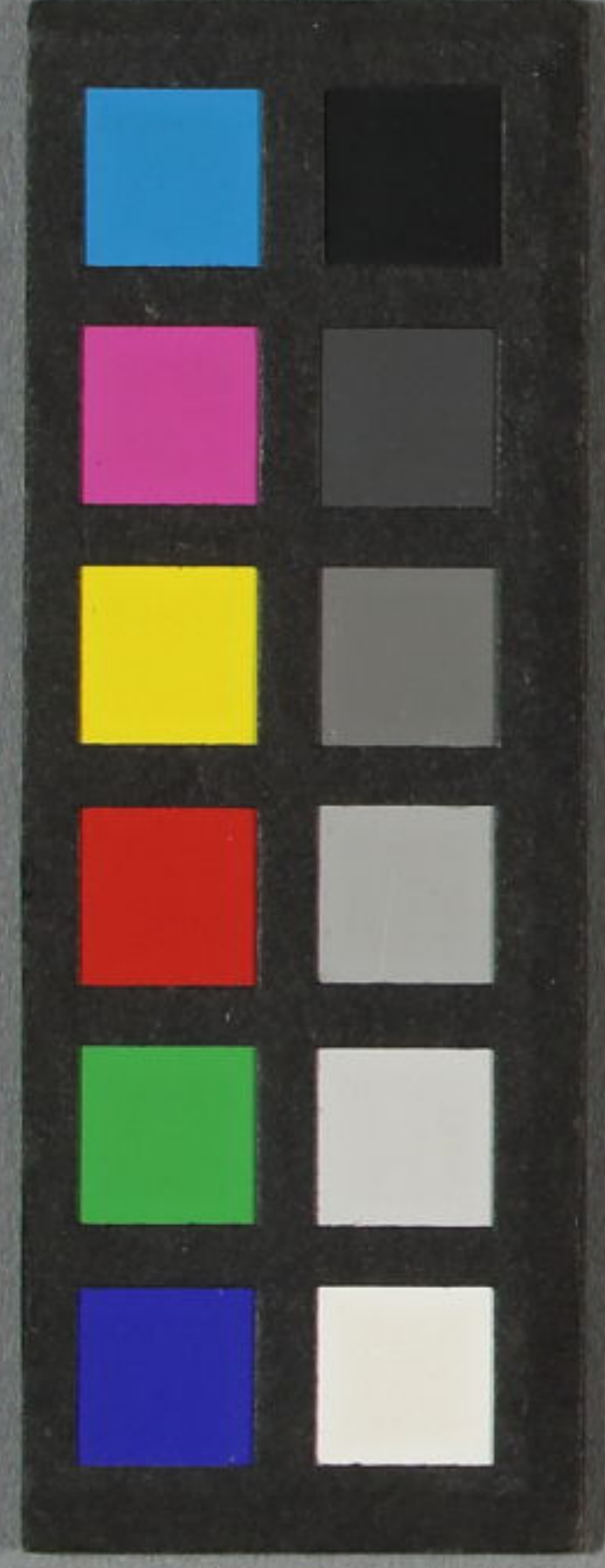

東里山人作
英泉画

兒鑑東孝經

泉市版

前編

~13
3881
1





わさねのね
 ○陸奥国白河在
 日名村長者
 人買藤太



あつ
 の
 夾
 白
 面
 の
 雲

鼻山人



○正藏国玉川里
 小金井花王妻
 造



九陽
の
峯
の
面
の
の

○小金井花王
白王丸

Handwritten text in a cursive script, likely a transcription of a Japanese text, located at the top of the right page.

Handwritten text in a cursive script, located in the middle section of the right page.

Handwritten text in a cursive script, located at the bottom of the right page.



Handwritten text in a cursive script, located at the top of the left page.

Handwritten text in a cursive script, located in the middle section of the left page.

Handwritten text in a cursive script, located at the bottom of the left page.



▲常の用いしりて向てきりてとある所をそのそは子おはし
てまのめの中をかくははしりておた用て存んといふは
中まびかやれははしりておた用て存んといふは
たに用ゆまはしりておた用て存んといふは
惣身一切のできものによしひだむしはかかれおせぬ
おた用て存んといふは

調合賣弘所 江戸橋南てんま所三丁目 坂本氏

に 右の屋敷より十包以上はりあきぬが當時三重屋三層
上 主役女被西の自筆の巾着子けしりておた用て存んといふは
十包以上は求めしりておた用て存んといふは

取次所 取 本所三丁目 中田氏
江戸芝神明前 和泉屋市兵衛

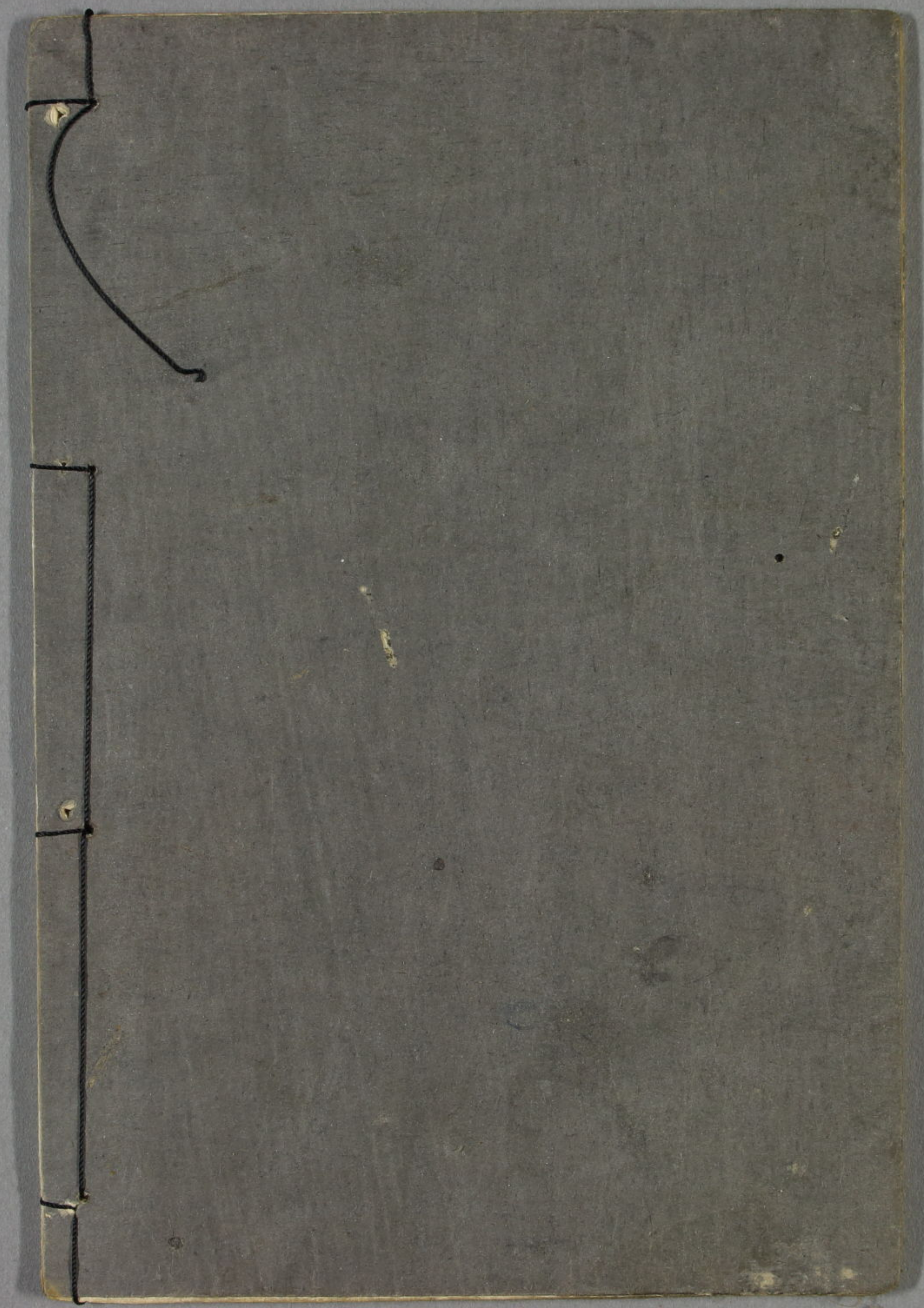

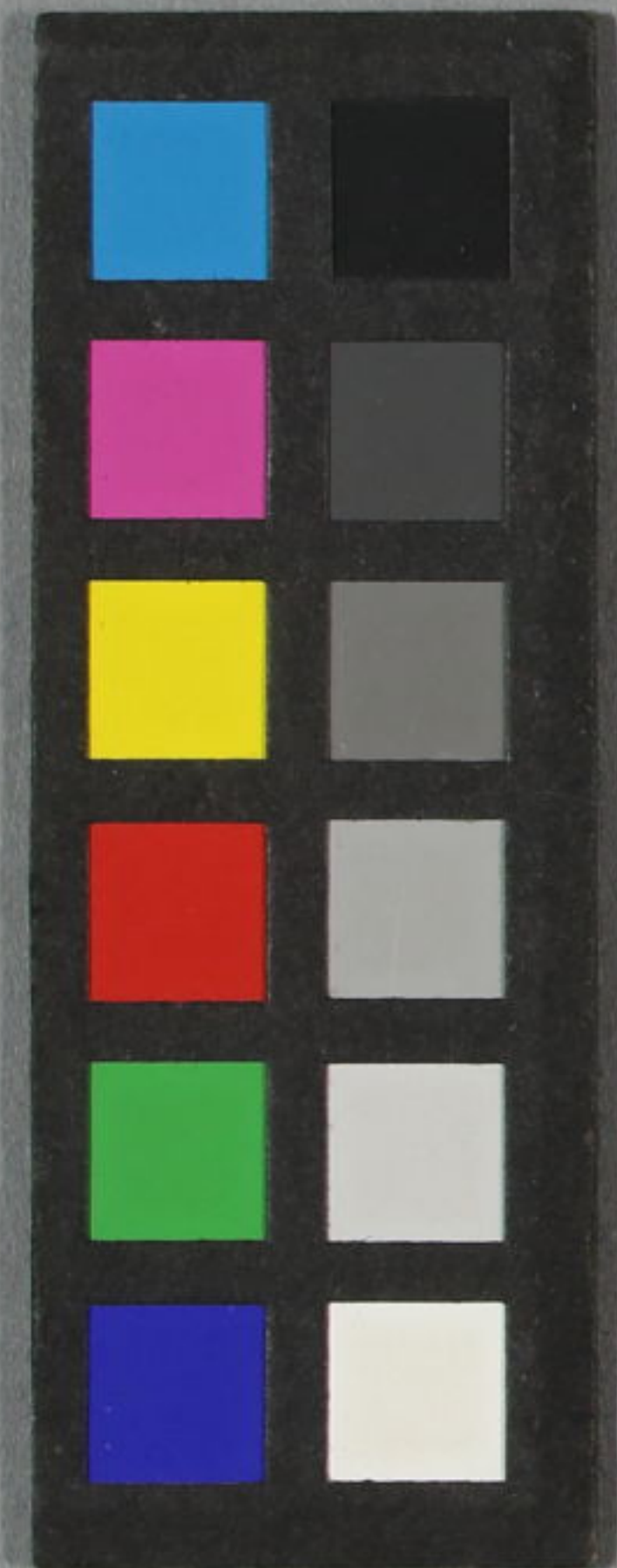

文政九丙戌春
發市
其泉堂梓

泉市版

後編

^13
3881
2



英泉画の 東里山人作

ついでに
 春真
 大それた
 小つ井の
 又その
 あまひを
 甘く
 ちやうやう
 たしむ
 くれは



曲亭馬琴作
 金毘羅船利生體三編 六冊

曲亭馬琴作
 大蘇莊子蝶四弄 六冊

東里山人作
 兒が東老經 六冊

柳亭種彦作
 五渡亭國貞画

市川三升作
 一寸見南志今絵新版 六冊

尾上梅幸作
 長秋仙女番 三冊

歌川國貞画
 兒櫻法華房 六冊

東西菴南北作
 奇姉々絲屋 三冊
 和泉屋市兵衛

