

万亭應賀著
一陽齋豐國画

屋満全

婦家吉

十一編

嘉永二巳酉新刻



~13
3836
5



万亭應賀作



錦重堂版

上

阿へ13
3836
力

万亭應賀作
陽齋豊國画

釋迦八相

倭文庫 上編
上帙

嘉永二年己酉春新板

元大阪町代地上州屋重藏版

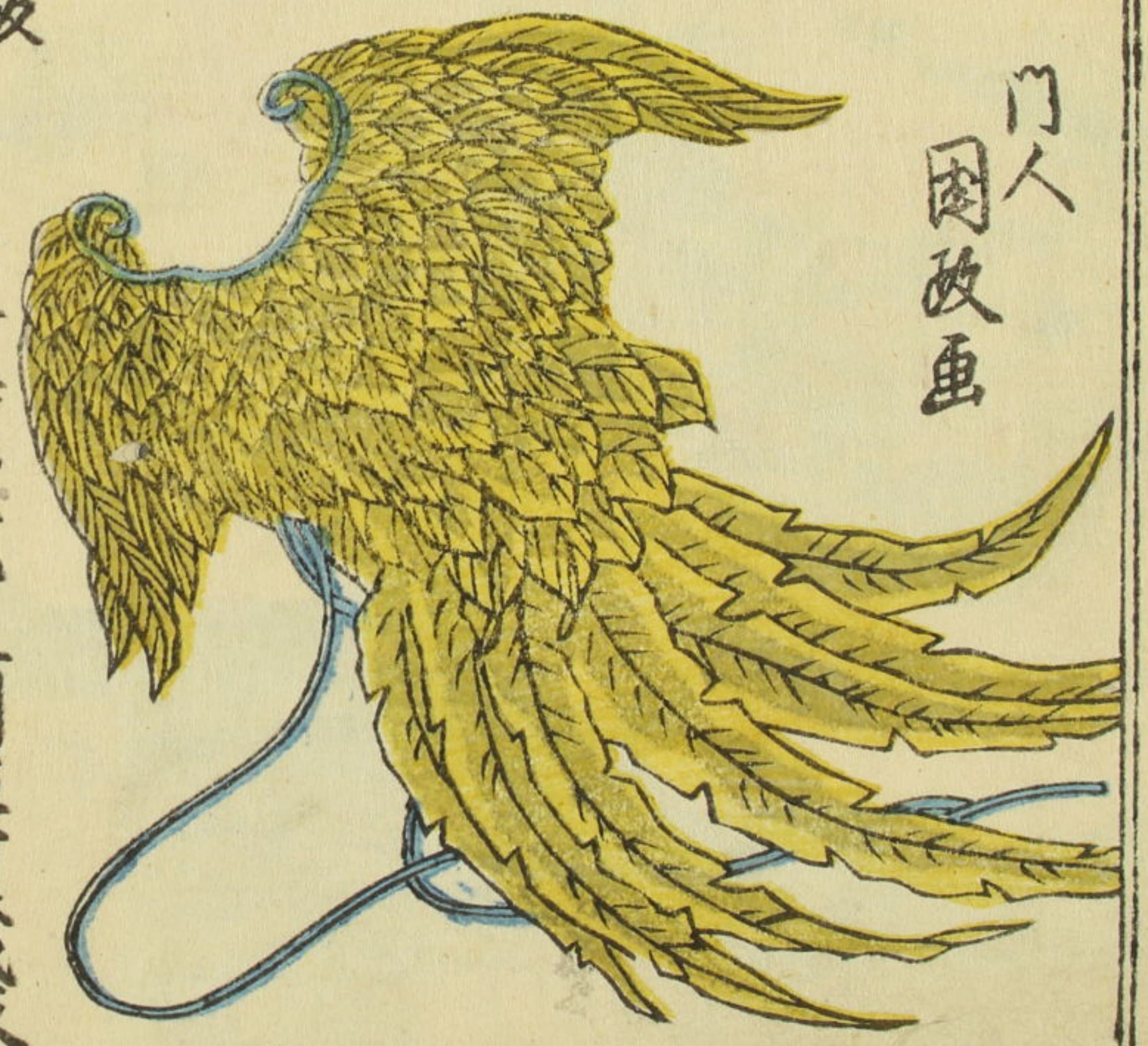

門人
因政画

一

夫經も唄ふるべ則唄り唄も又經ふ續べ則經也され
佛淨土の道あるは茲とて邪正一如卯月八日天上天下
へ指あふ世尊の成姿左のお手ハ郭公と云身形右の成
を初松奥てらるるんかけ絲の成仕案負るる相立の費
言の提波女と云のの戲とて耶輸陀羅女が息及艱
芳を倭女育の女氣質ふとて擬へ奉公と云身の
人情と述る而已

嘉永二年己酉の春

万亭應賀誌





阿羅漢
仙人

神童子

悉達太子檀香山の
登阿羅漢仙人と
宝冠衣服

舎人
車匠

王宮
遺物
送

名支度十一



跋伽
仙人

悉達太子

悉達太子密山如毘羅城と
立出あり跡を王宮騷動
三女及び宮守の武官官女の
輩鞠問ふある于時周昭王
四十四年二月八日
日本ハ鷓鴣草背
不合尊庚寅
の日不當る

優陀夷



耶輸陀羅女

老女
南花女

野鹿女



瞿陀彌女

轉匿の女房

倭文庫十一編

一陽齋豊國画



下

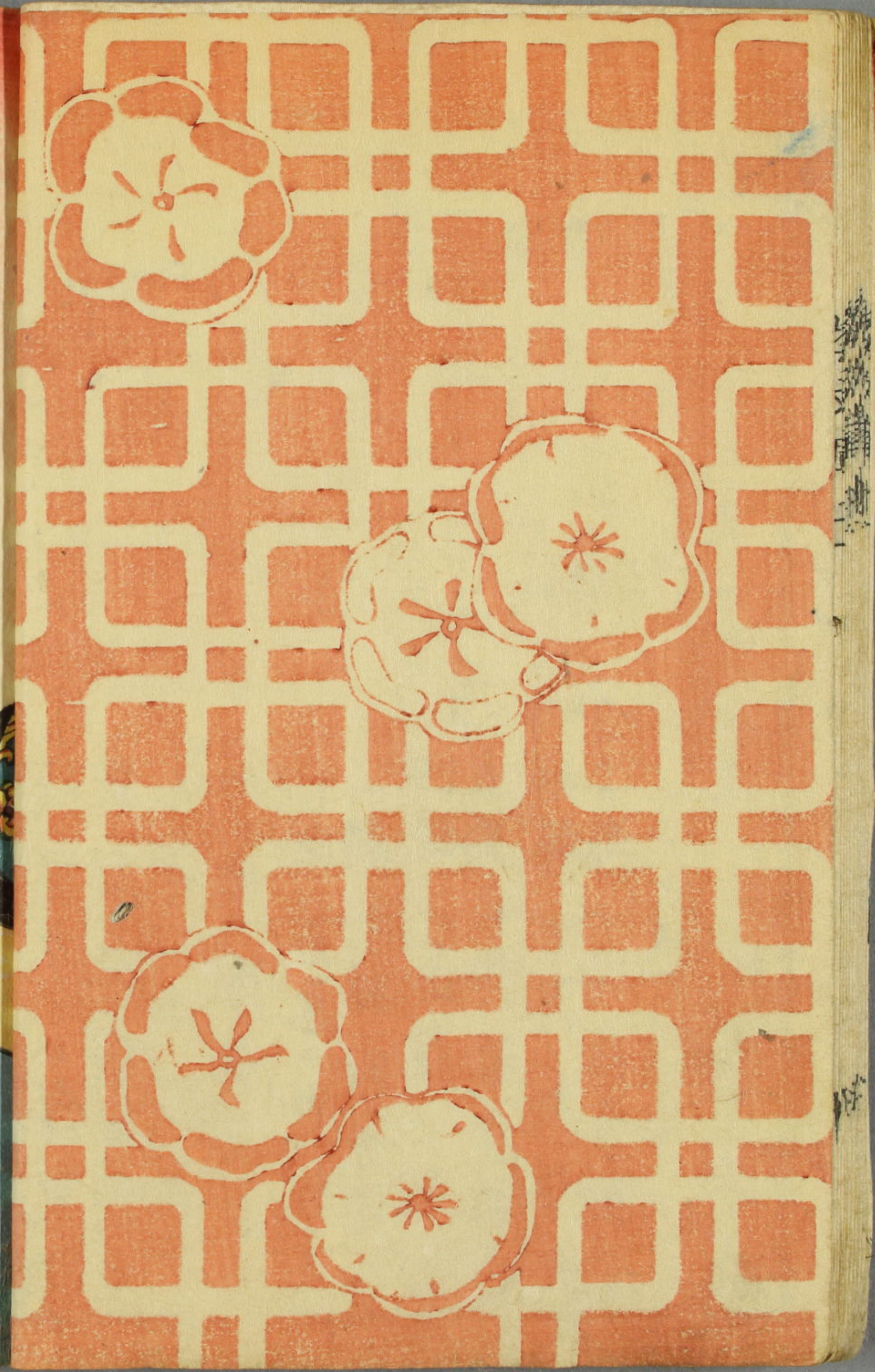





休八廿一

下



休八廿一

下

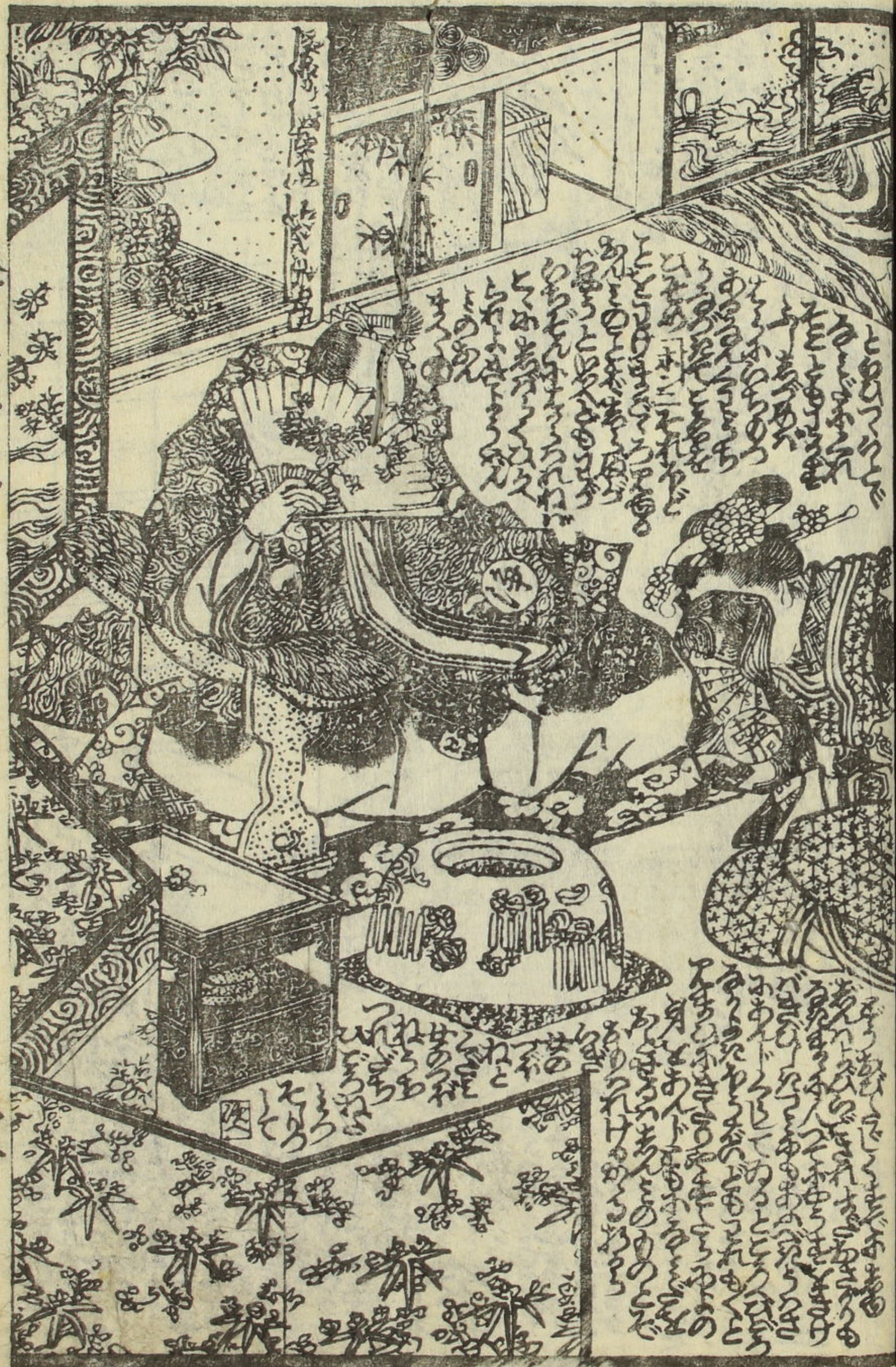

大正十一年

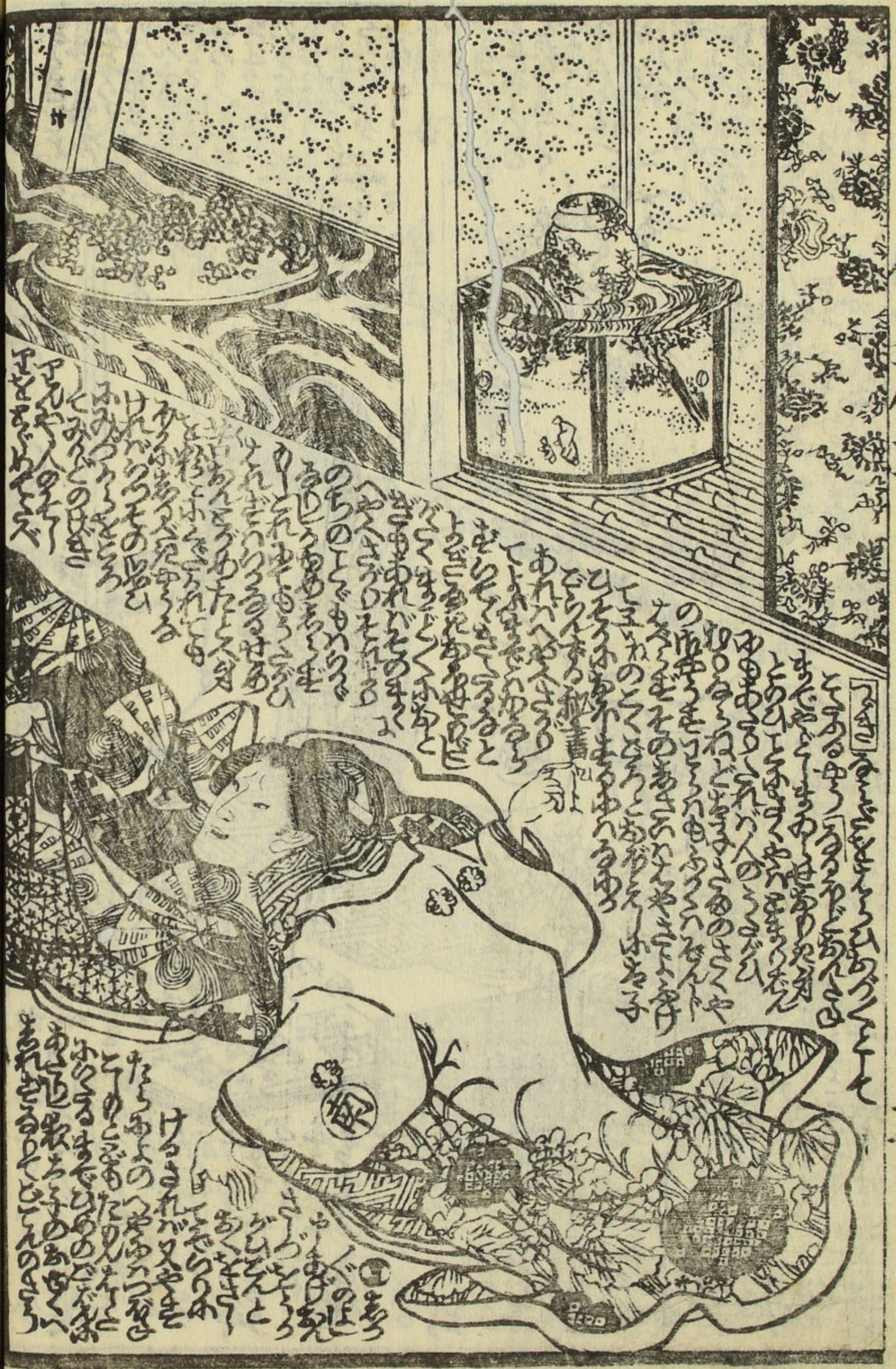

大正十一年

大正十一年

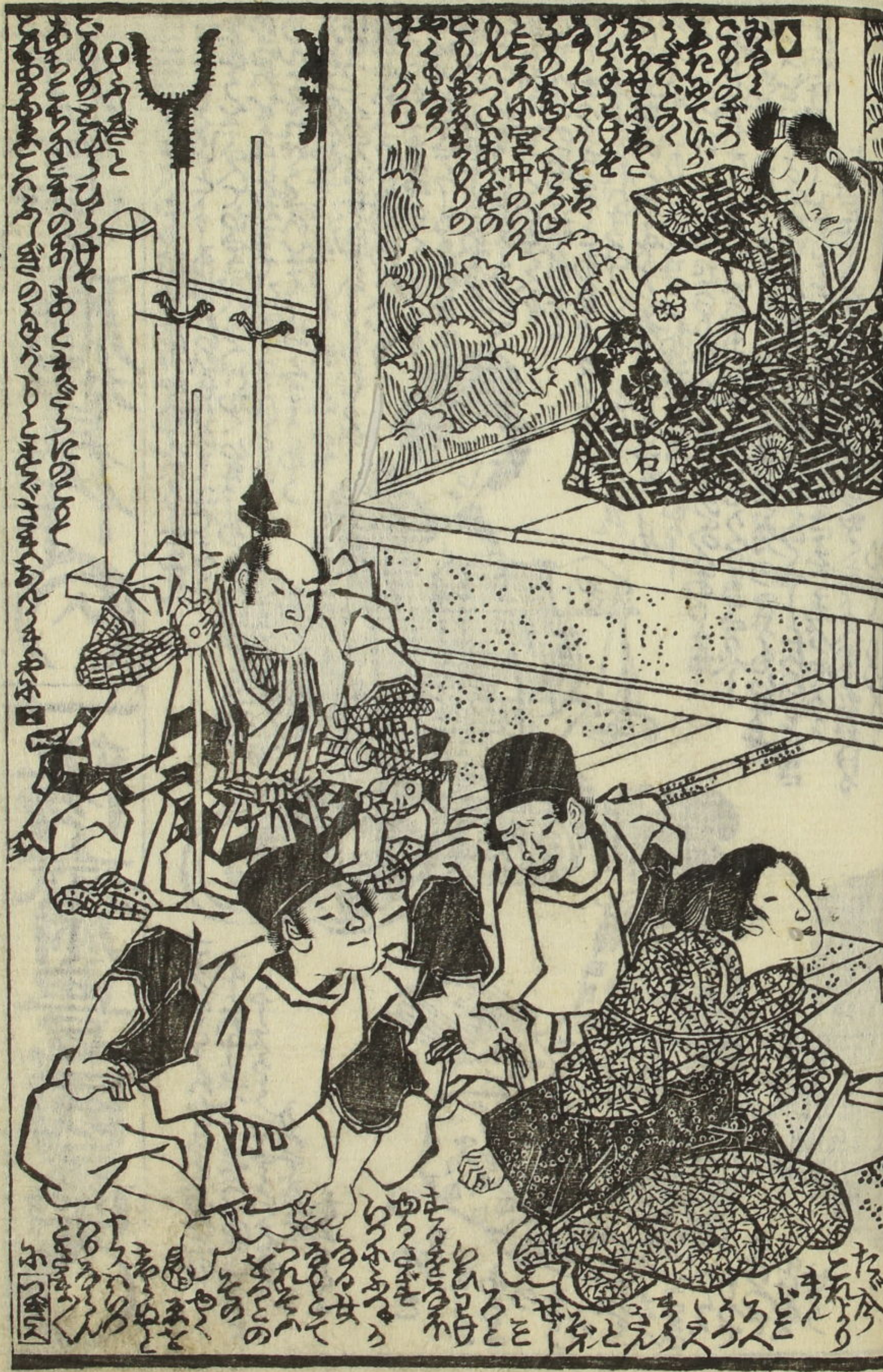

Vertical text on the left side of the page, likely a title or introductory text.

11



Vertical text on the right side of the page, likely a title or introductory text.

12



倭文庫拾貳編

上

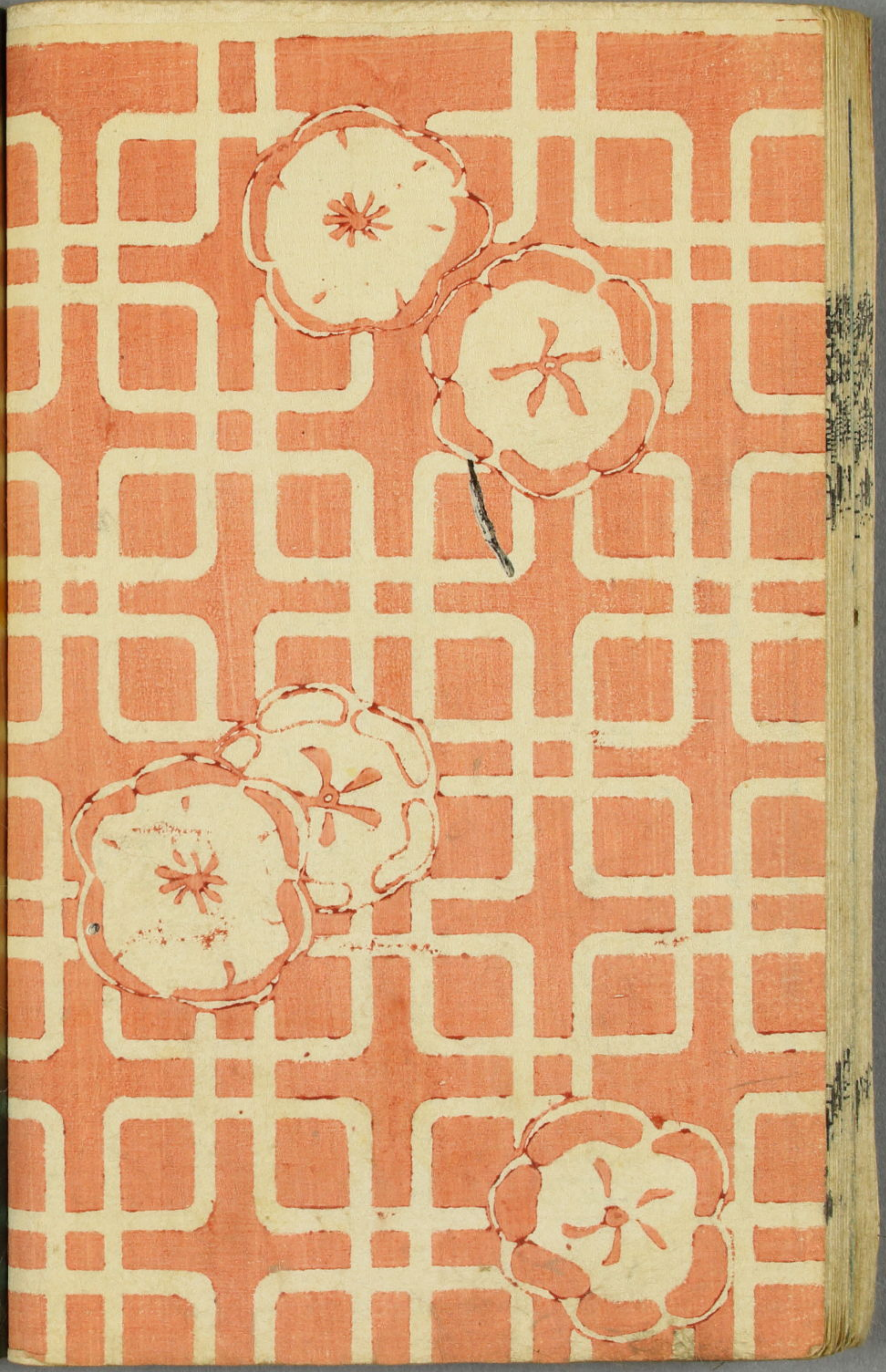

釋迦

倭文相

庫

十二編
上之卷

巳酉ノ春
新板

一陽齋豐國画
万亭應賀作

錦重堂梓

門人



釋迦八相倭文庫拾二編の序

夫悉達太子静夜健陸の踏車匿と俱く恩慈及の大河を踰れば帝釋及び四天王駒の前後を圍繞して一夜のうち千二百余里を經て檀特山の寶山嶺跋伽仙林に至り寶冠瓔珞等と車匿の渡り父王送り御劔を抜て自髮を剃りて仙家の草衣を着し一時帝釋太子の髮を天上へ推して塔を建てて車匿の太子の姿を見てふく突し健陸も悲鳴して了に別れて京師へ歸る八相のうち是れ第四の出家といふされは是等の經説小擬き編をばりて卒ぬる時の附とせ嵯峨の釋迦東都ふあて用扉の折らるればいと急迫し例の板元が催促の使を待せて仮そのとら書をか死加ふるのありき

嘉永二年巳酉の春

一方亭應賀誌



永年大庫十二



右將軍

舎人の車匿



右將軍の御輿を昇せ

車匿を

檀内山

悉達

御子の御印

檢非違使



Handwritten text in vertical columns, likely a preface or introductory text. The characters are dense and written in a cursive style.



Handwritten text in vertical columns, continuing the narrative or providing commentary on the illustration above.

Vertical text on the left margin, possibly a page number or chapter indicator.

Small vertical text at the bottom left corner.

Handwritten text in vertical columns at the top of the right page, above the main illustration.

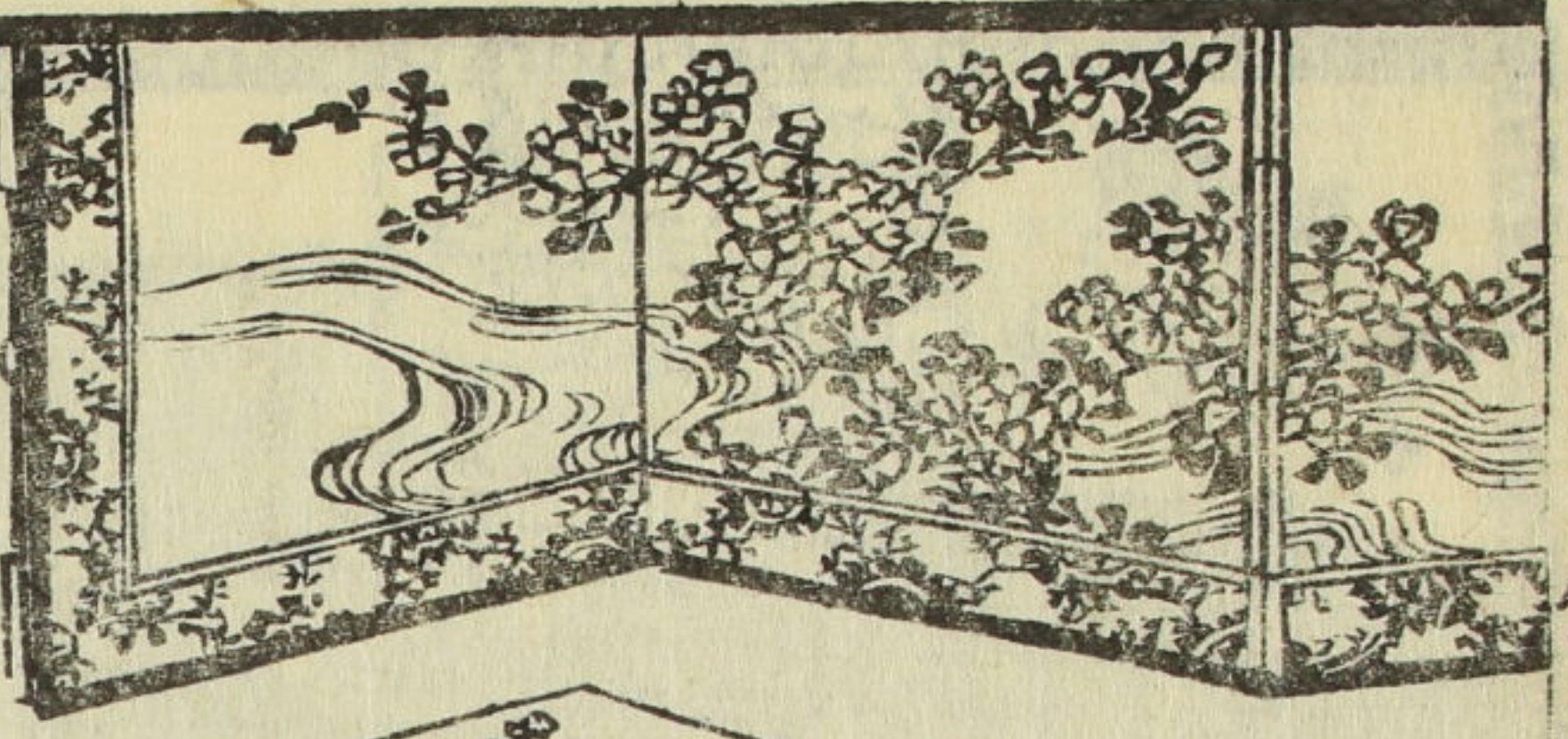

Vertical text on the right margin, possibly a page number or chapter indicator.

Small vertical text at the bottom right corner.



Handwritten text in vertical columns at the top of the left page, likely a preface or introductory text.

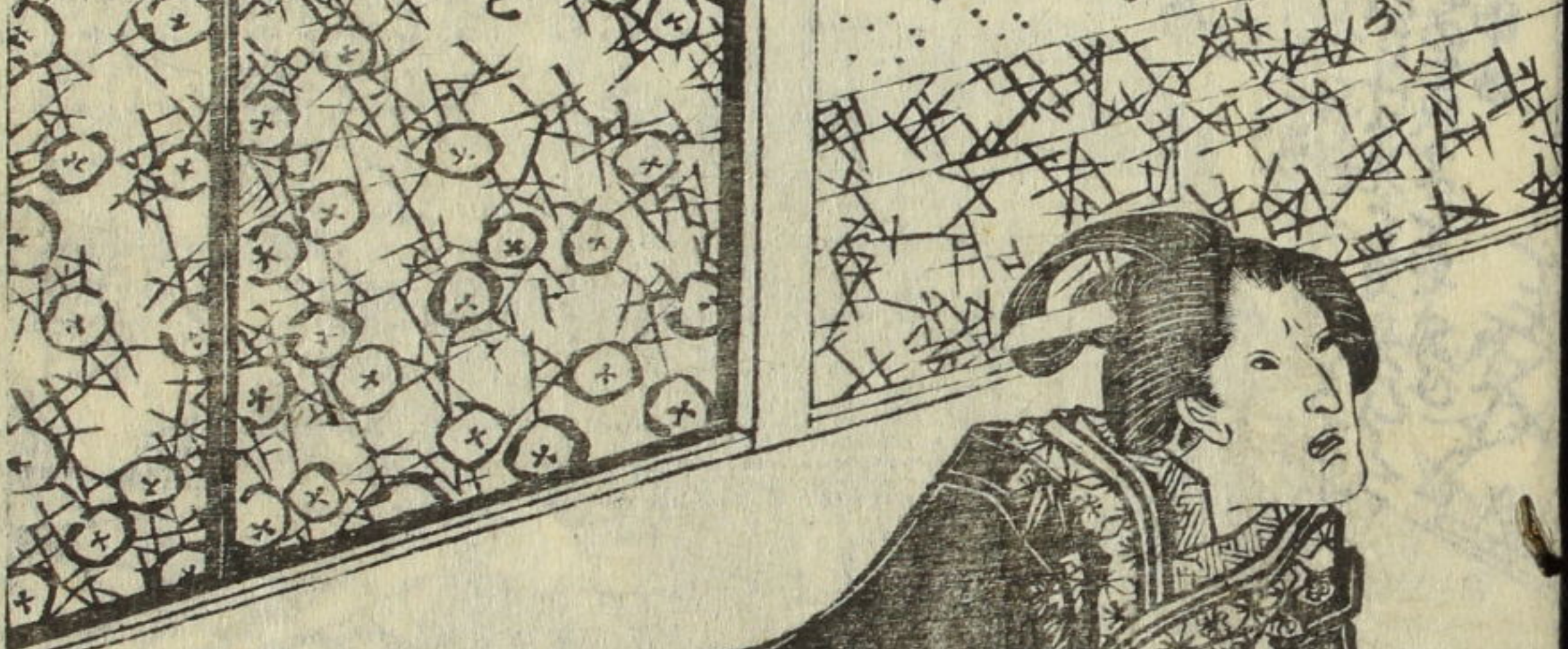

Small handwritten text at the bottom of the left page, possibly a signature or publisher's mark.

Handwritten text in vertical columns at the top of the right page, continuing the narrative or providing commentary.

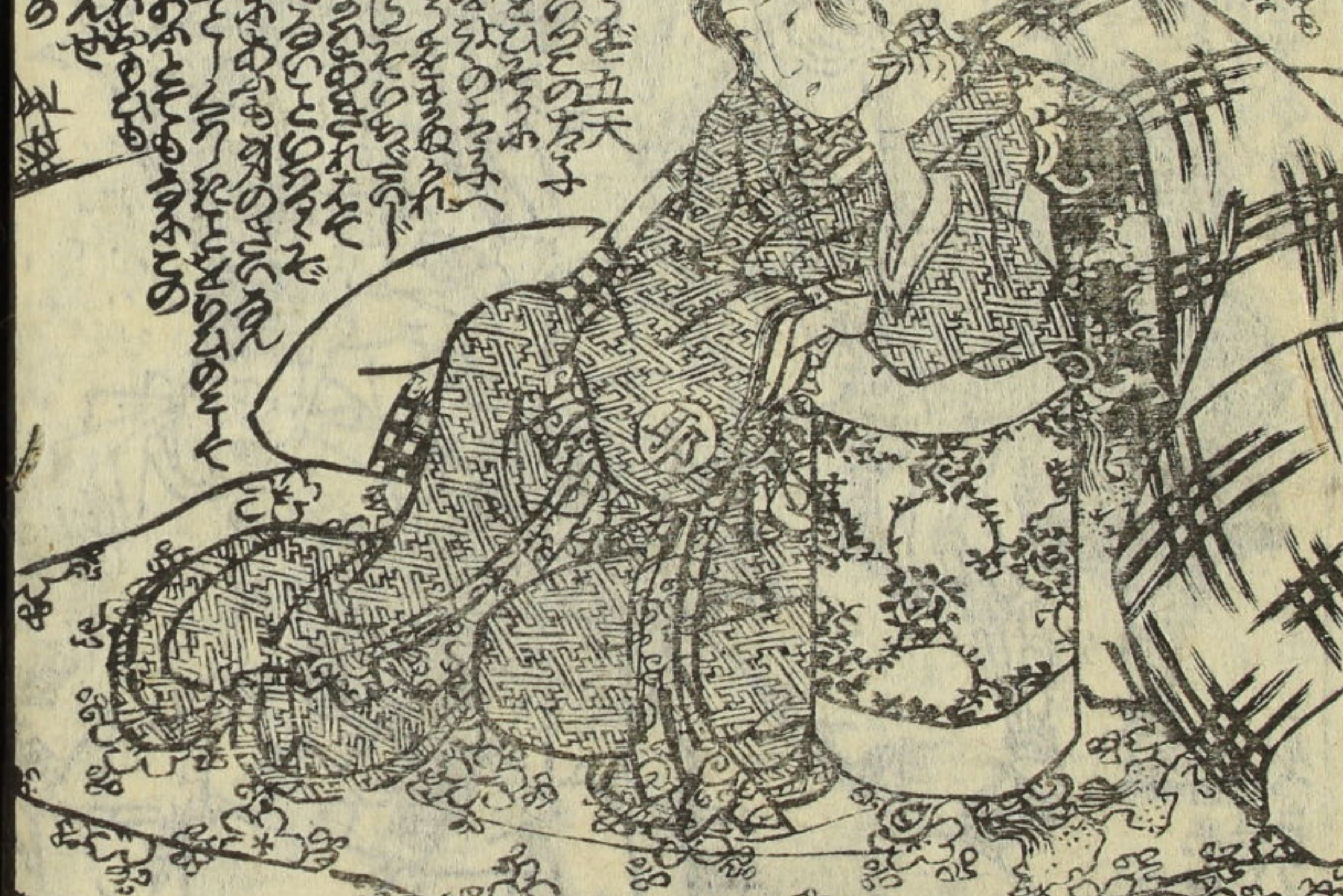

Small handwritten text at the bottom of the right page, likely a signature or publisher's mark.

万亭應賀作
一陽齋豊国画

嘉永二年
巳酉春

新彫



上州屋版

下



Vertical columns of handwritten Japanese text at the top left of the page.

Vertical columns of handwritten Japanese text in the middle left section.

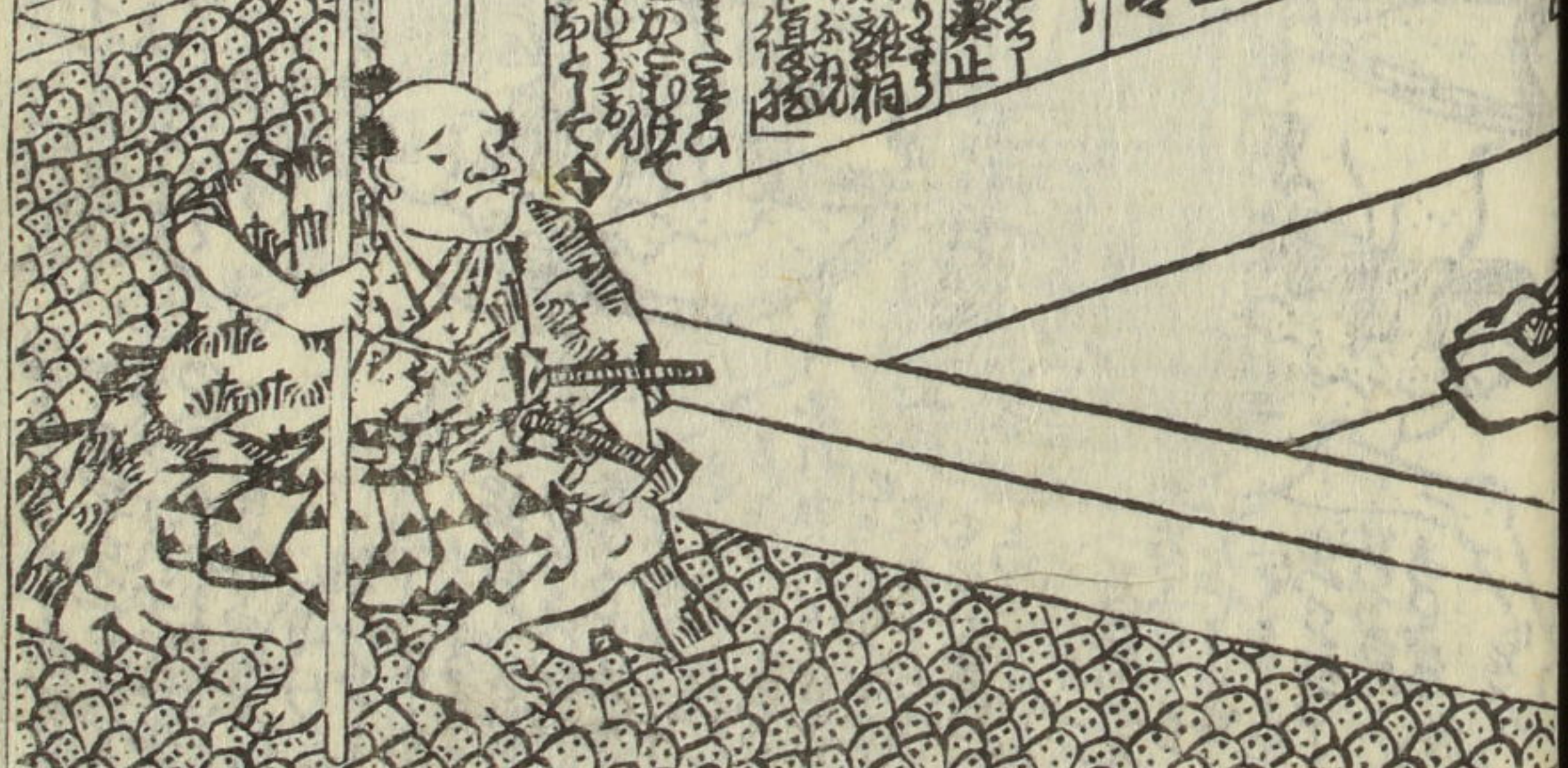

Vertical columns of handwritten Japanese text at the bottom left of the page.

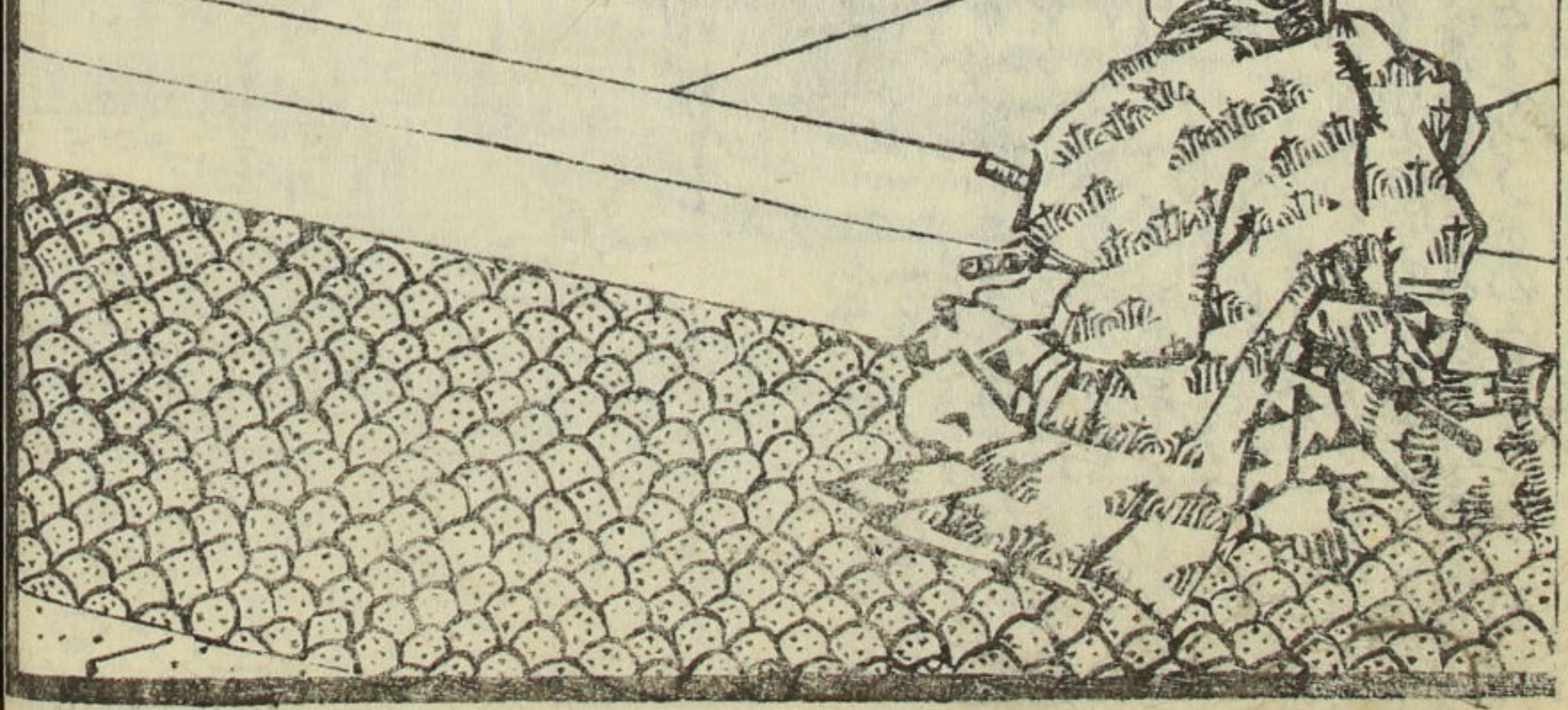
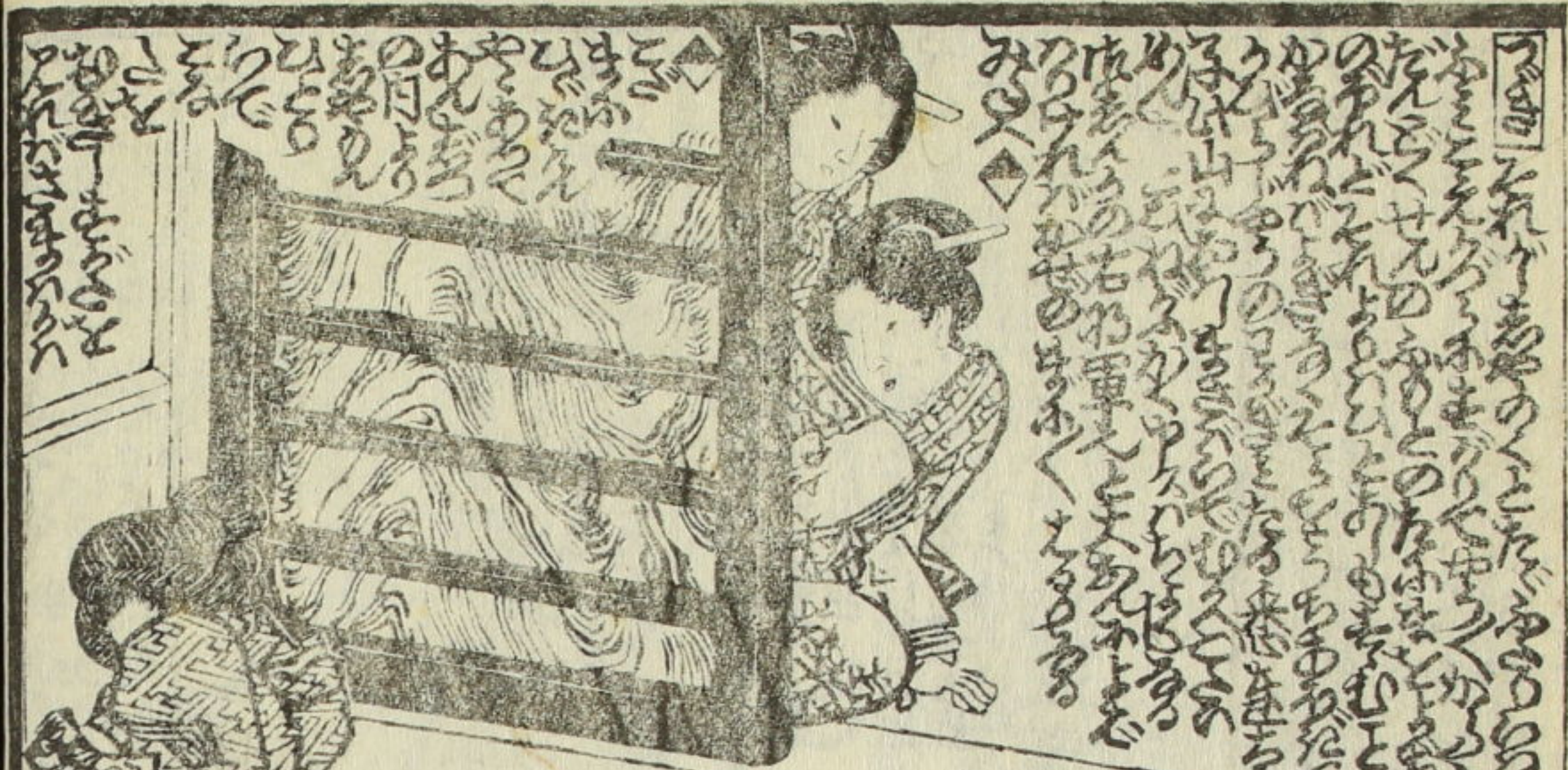

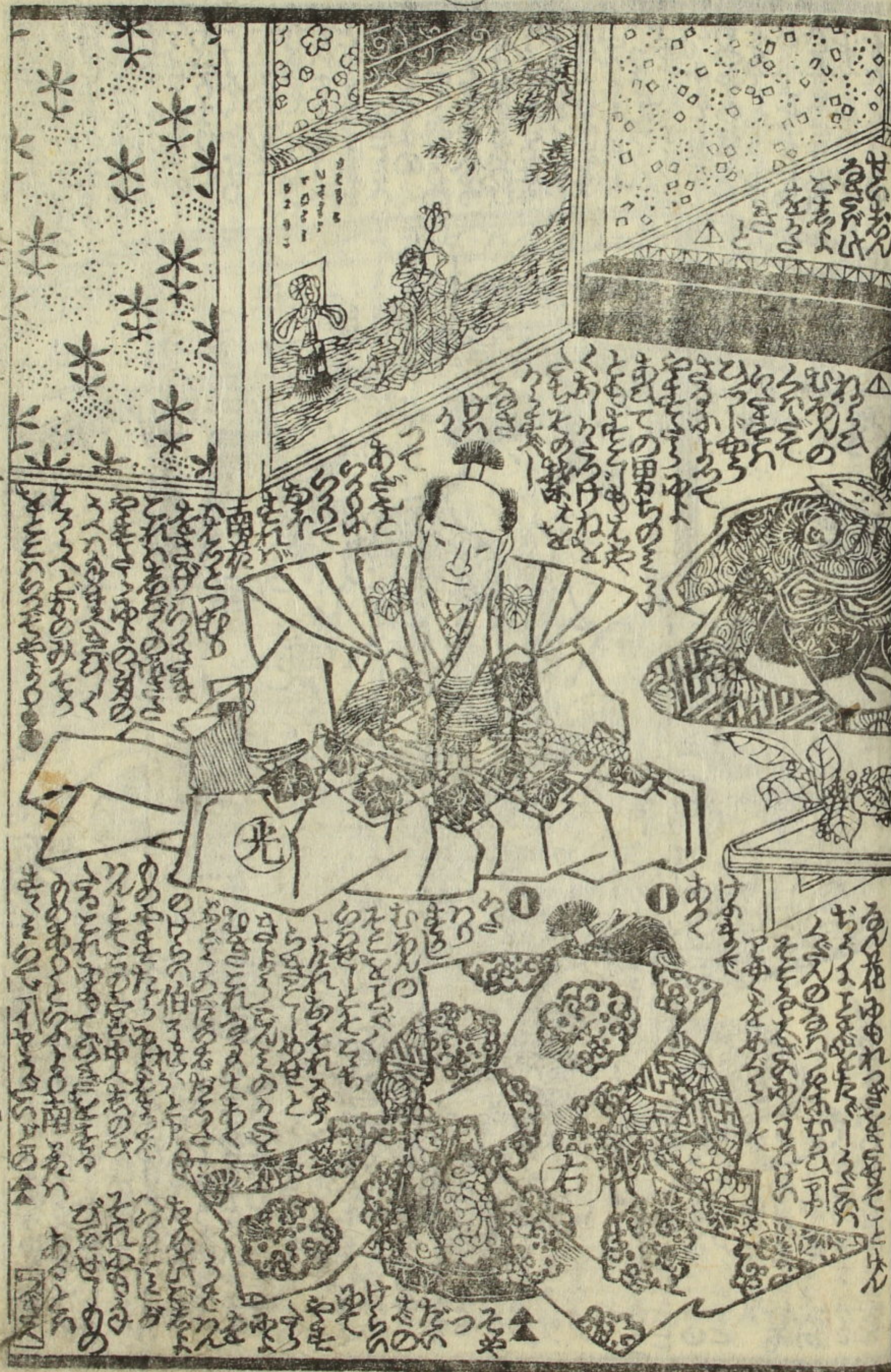



倭文庫十四編

万亭應賀作



万亭應賀作

十二梅

嘉永二已開美新板



万亭應賀作

倭文庫

十四編 上之卷

應賀作

嘉永三 戊午孟春



門人同手画

豊國画 元大坂町代地角上川屋重藏版

釋迦八相倭文庫十四編之序

夫如来大悲の法雨の五天竺の淵に漸震日不漫り四夷の溢
 遺法の弟子達大教と宣揚し上る貴人高家より
 下の方民漁夫樵夫鳥獸魚鼈龜小至まで法雨の甘茶と嘗
 ぬるるこれに予も其甘茶と嘗音て唯夢茶苦茶と甘口不
 人を茶ふさる戯作の業の佛を穢と徒夫と誹謗を
 笑はさるるとも兎角浮世の釋迦を道楽寺鼻の
 下喰殿の建立也

嘉永三庚戌年 孟春吉旦發行

万亭應賀誌



倭文庫十四



般若其室の
加羅維々仙人を
尋る

神童子

卷之八十四



悉達太子
檀特山と立出て

阿羅々仙人

卷之八十四



耶
愉
陀
羅
女

太子非人
と
か
と
ひ
て
耶
愉
陀
羅
女
を
奪
ふ

経
文
華
十
四



私
良
摩
國
の
達
婆
女

耶
愉
陀
羅
女
の
局
中

俗
女
篇
十
四

嘉永三年
庚戌春
新刊



一陽齋豊國画

錦重堂板

下

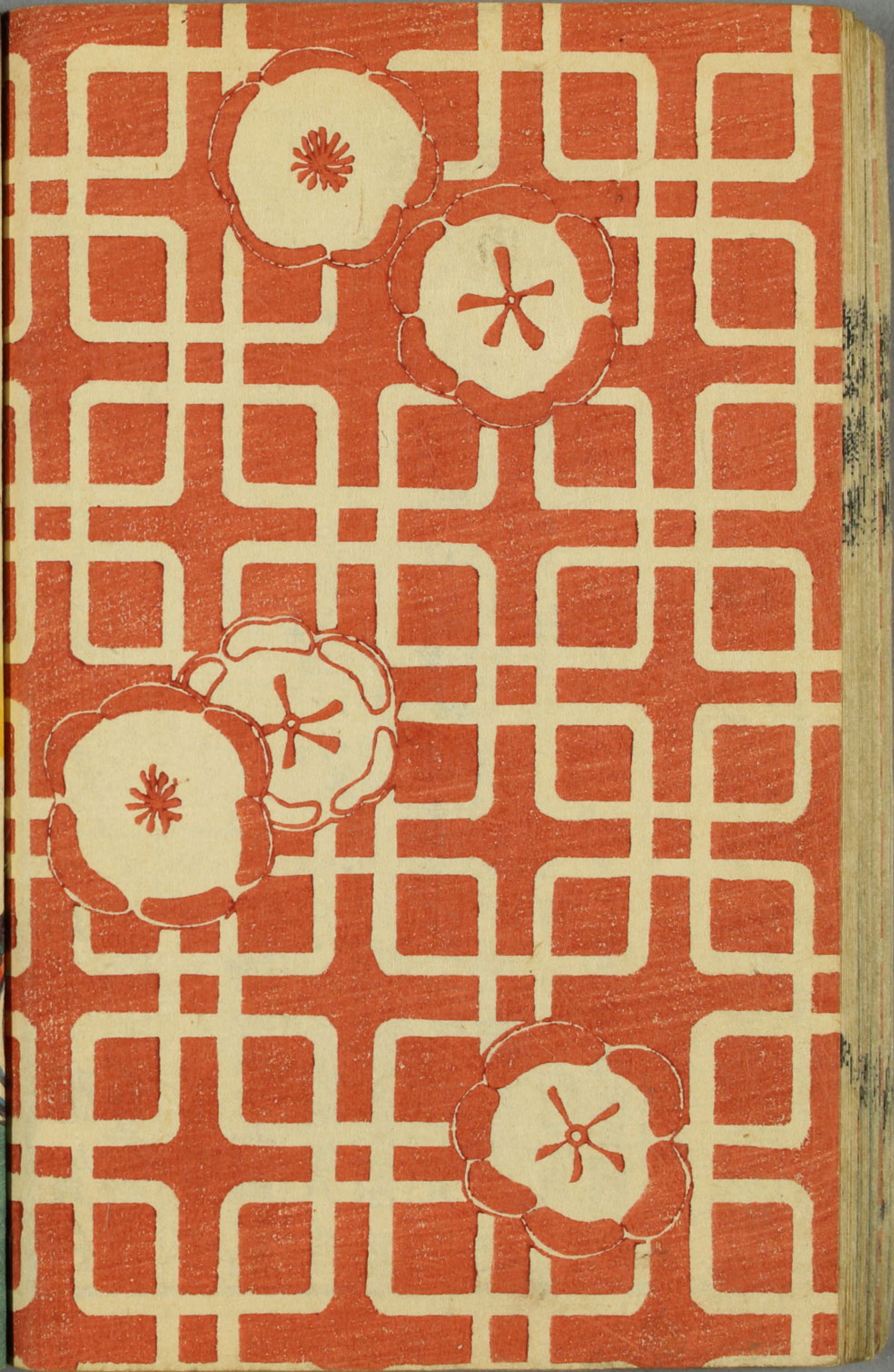



養女大車十日

足満を
ぬんた
十何角ん
下の巻
恋賀化
壹園画



庚戌
初春

新 年 賀 辞

口入園画



此の園は...
 石の道...
 木立...
 花...
 池...
 山...
 水...
 雲...
 霧...
 雨...
 雪...
 風...
 日...
 月...
 星...
 天...
 地...
 人...
 物...
 事...
 物...
 事...
 物...
 事...



此の園は...
 石の道...
 木立...
 花...
 池...
 山...
 水...
 雲...
 霧...
 雨...
 雪...
 風...
 日...
 月...
 星...
 天...
 地...
 人...
 物...
 事...
 物...
 事...
 物...
 事...

