

2 3 4 5 6 7 8 9 30 1 2 3 4 5 6 7 8 9 40 1 2

花子

源 路



~ 13

3706

23

十一
上

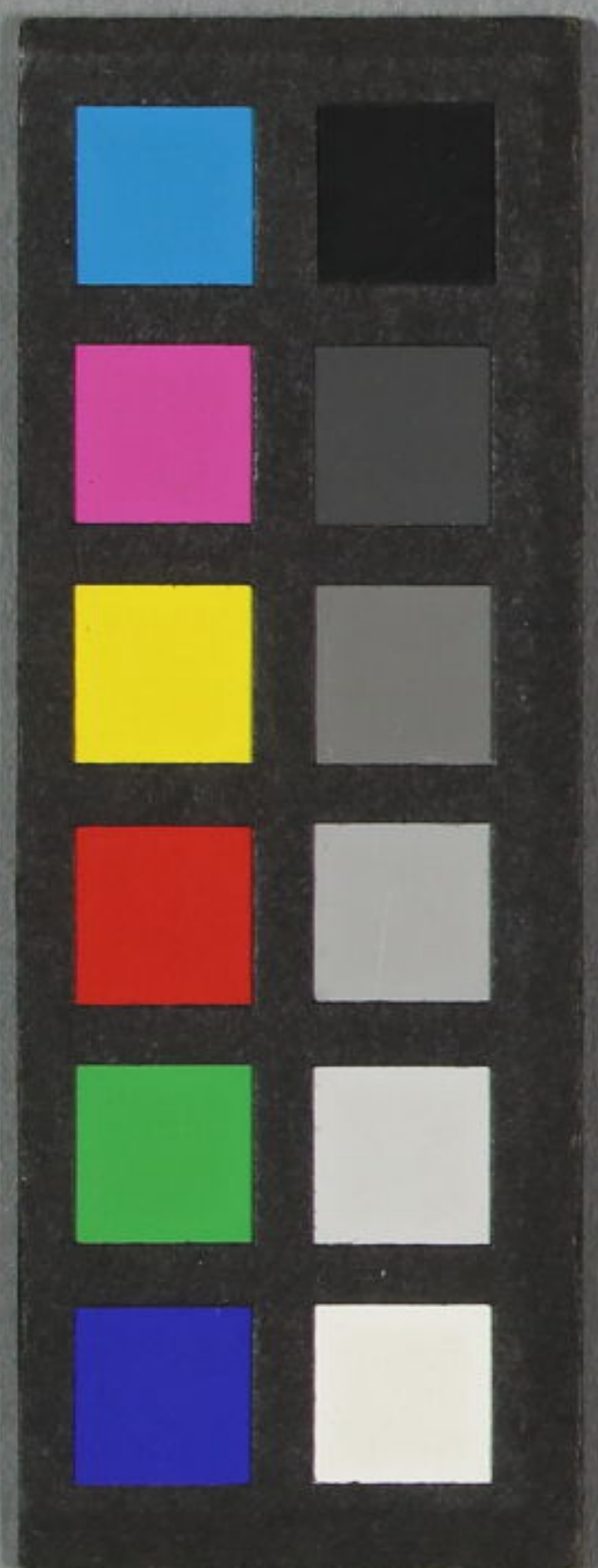
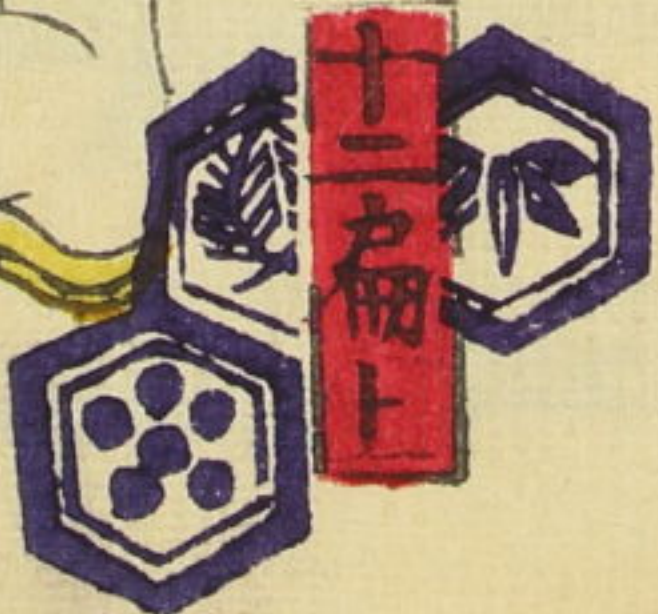

門 へ 13
號 3706
卷 23

為修長の
外傳保良志
日記

くわのあまの
あまのあまの
あまのあまの

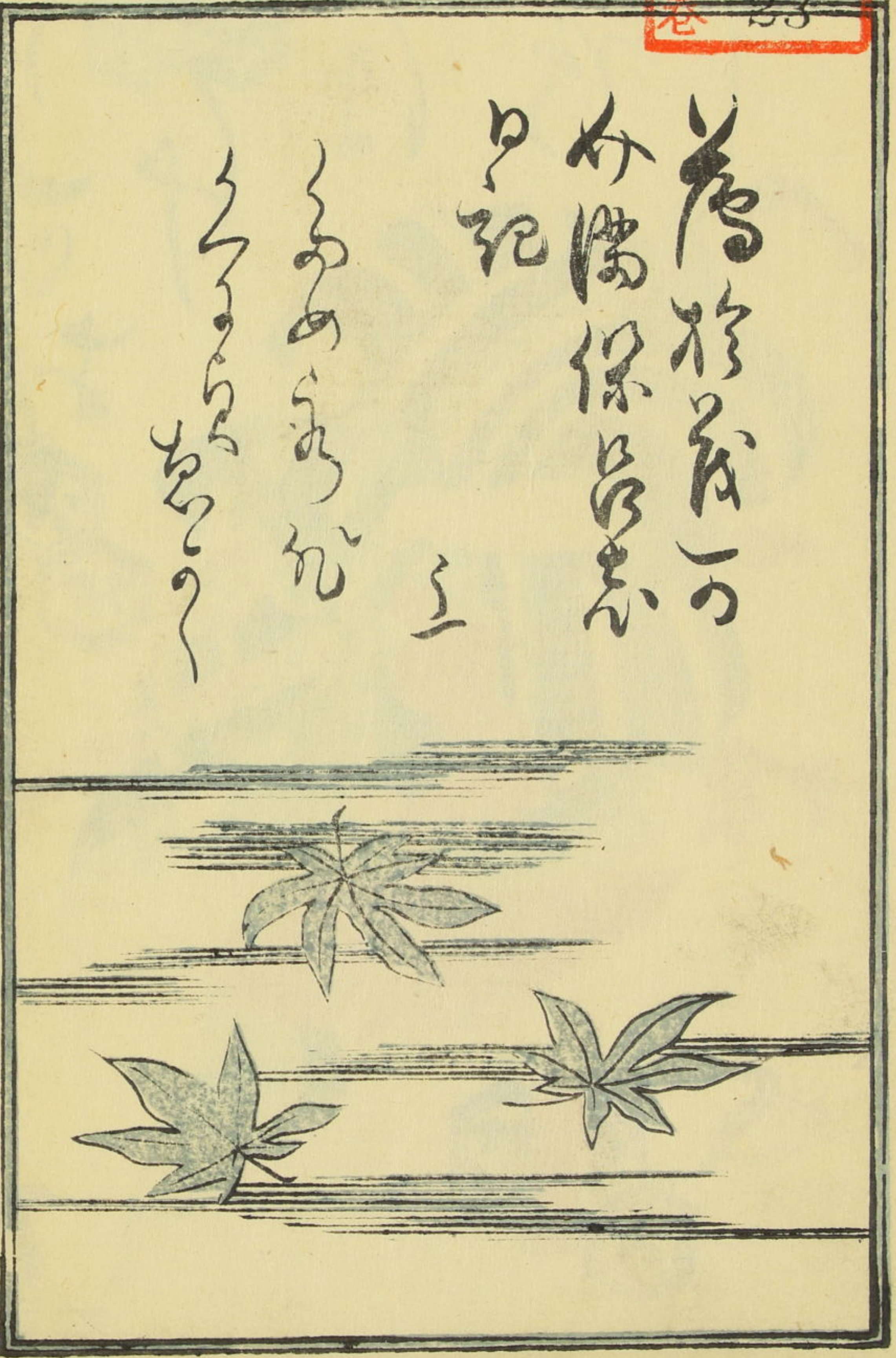

大約稗史のうへに出せる人物のその中よみ或ハ幹あり
枝葉あり謂テ琴門之助朝雪ハ本傳の幹ありその
餘の枝葉ありハ朝雪の一期の支を編次むるを

貫目とすれハ今花園家の一段の如き央より一と説出
雅樂之文が話語の裡に僅に往事を言ひたるあど恁
屬ハ九三雙紙の例より支あるが十一編より當編より

跨ぐる程の長談あり宜しく前後を合せ看めん

甲子孟春吉日
為永春水記

7月己三



丁巳年

妖婦瀬瀬



文正年

勇門之助朝雲



Handwritten text in a cursive script, likely a list or inventory, located in the upper left quadrant of the page. The text is arranged in several vertical columns.

Handwritten text in a cursive script, likely a list or inventory, located in the lower left quadrant of the page. The text is arranged in several vertical columns.



Handwritten text in a cursive script, likely a list or inventory, located in the upper right quadrant of the page. The text is arranged in several vertical columns.

Handwritten text in a cursive script, likely a list or inventory, located in the lower right quadrant of the page. The text is arranged in several vertical columns.



1111

2



2

2

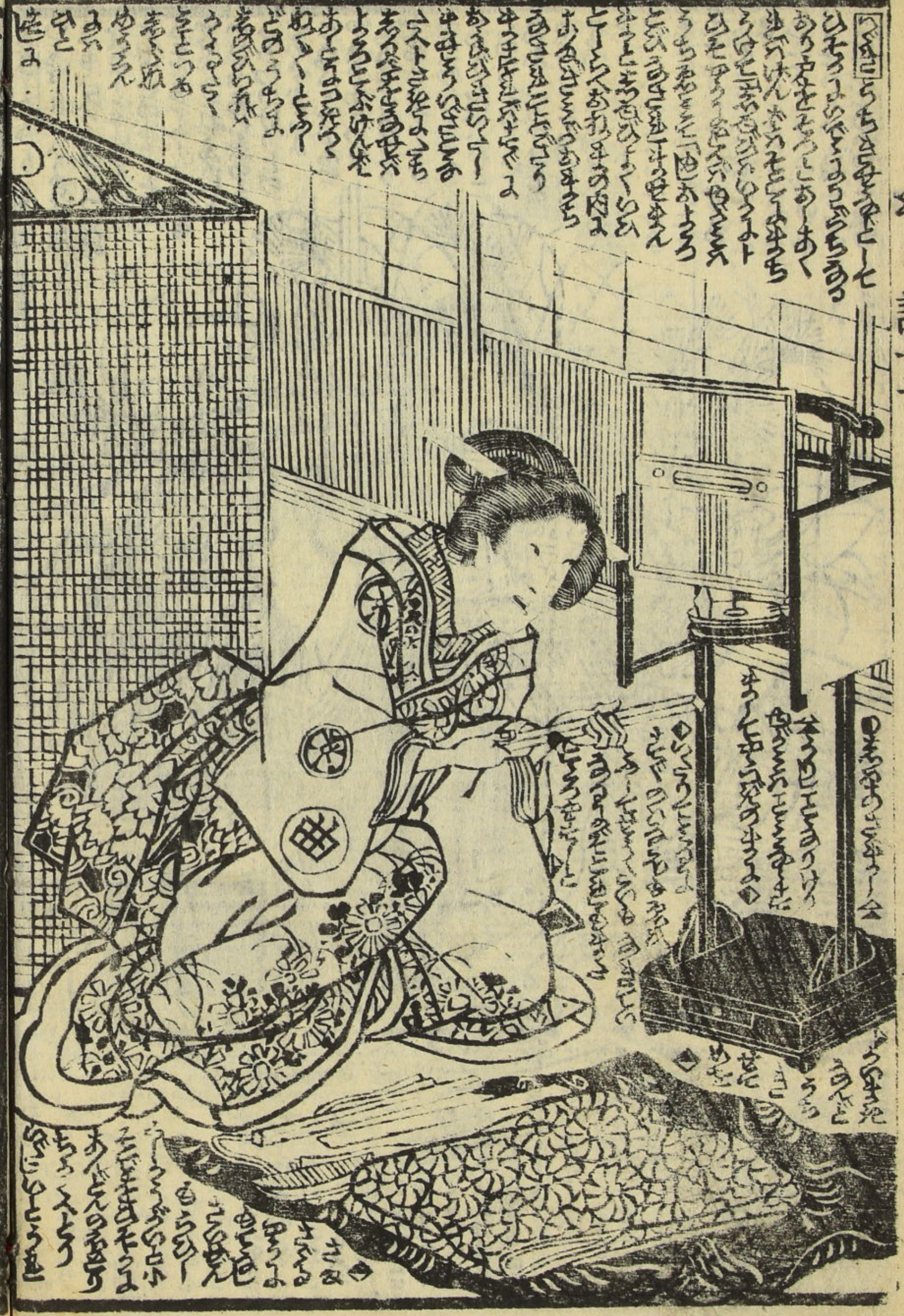
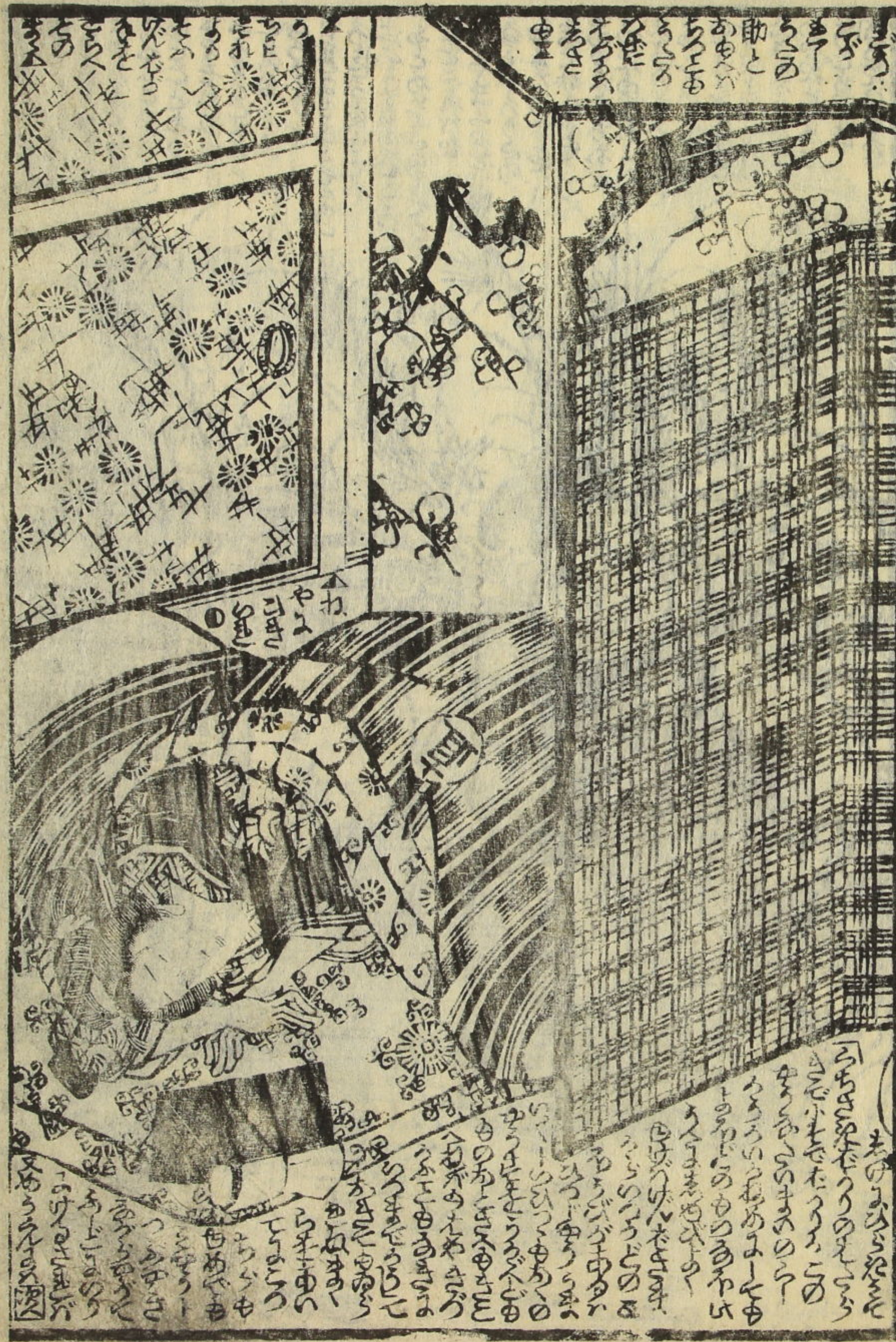

Vertical text on the right edge of the right page.



春の夜も
 花の香も
 月影も
 思ひも
 恋も
 夢も
 涙も
 心も
 魂も
 身も
 命も
 すべて
 君のため
 死ぬまで
 守りつゝ
 待つこと
 ぞう
 女言一十一



春の夜も
 花の香も
 月影も
 思ひも
 恋も
 夢も
 涙も
 心も
 魂も
 身も
 命も
 すべて
 君のため
 死ぬまで
 守りつゝ
 待つこと
 ぞう
 女言一十一

春の夜も
 花の香も
 月影も
 思ひも
 恋も
 夢も
 涙も
 心も
 魂も
 身も
 命も
 すべて
 君のため
 死ぬまで
 守りつゝ
 待つこと
 ぞう
 女言一十一

Handwritten text in a cursive script, likely a form of shorthand or a specific dialect, located at the top of the right page.

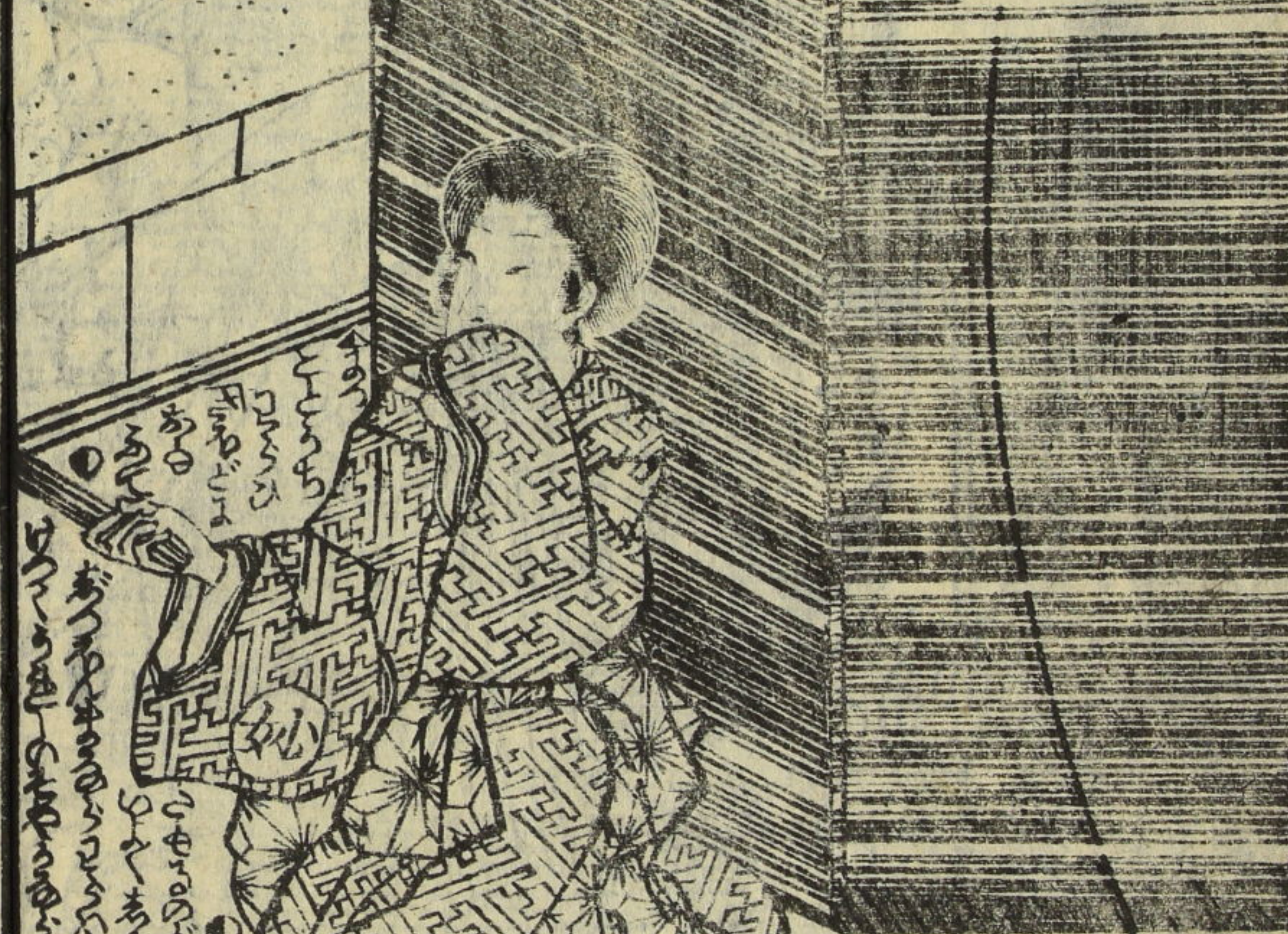

Handwritten text in a cursive script, located at the bottom of the right page.

Handwritten text in a cursive script, located at the top of the left page.

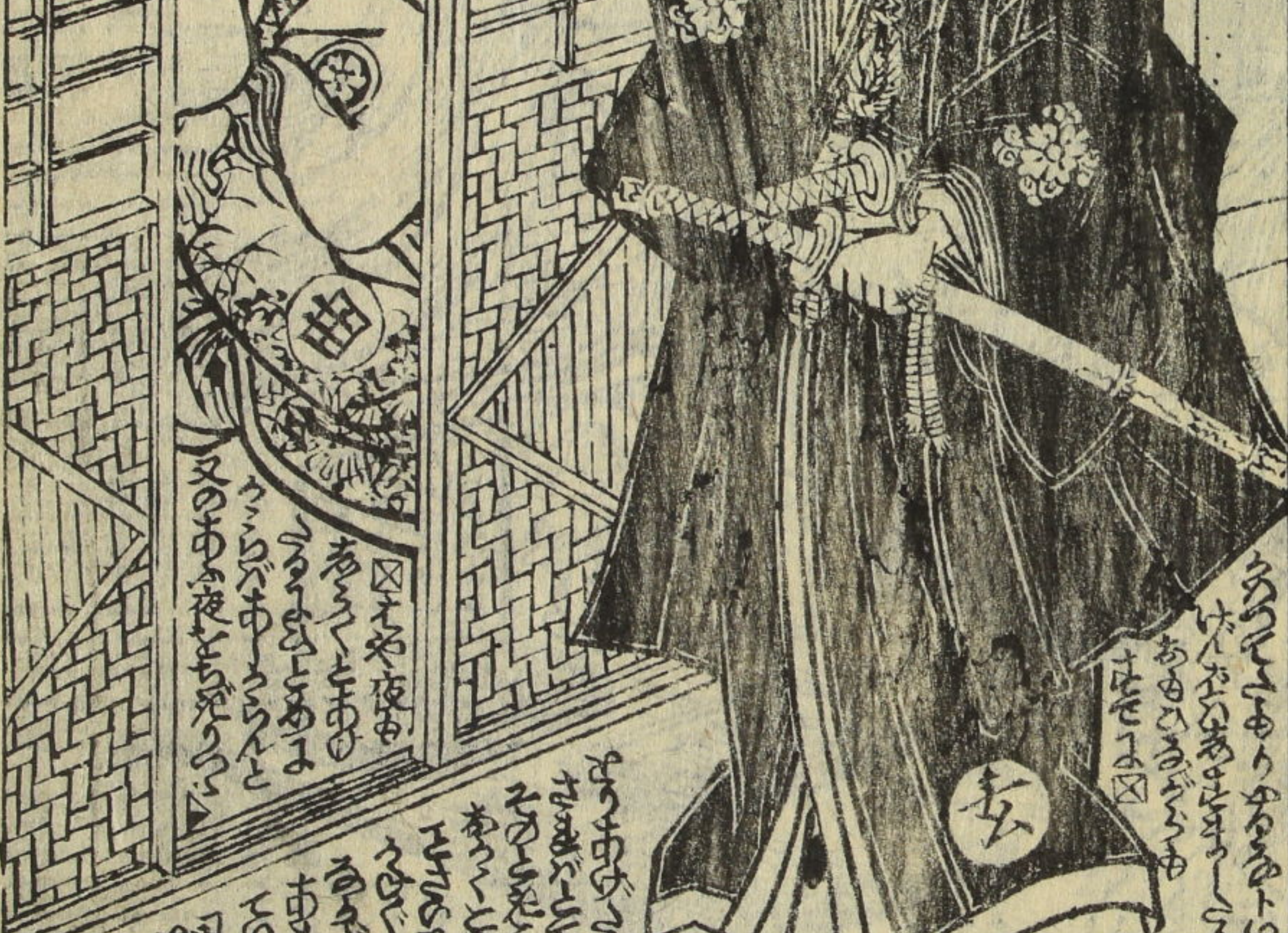

Handwritten text in a cursive script, located at the bottom of the left page.



Vertical text columns on the top left of the page, written in a cursive Japanese style.

Main vertical text columns on the left page, surrounding the illustration, written in a cursive Japanese style.



Vertical text columns on the top right of the page, written in a cursive Japanese style.

Main vertical text columns on the right page, surrounding the illustration, written in a cursive Japanese style.

Vertical text on the far left margin of the page.

Vertical text on the far right margin of the page.

春水作の意は、春の心水に作る意なり。春の心水は、春の心水に作る意なり。春の心水は、春の心水に作る意なり。



春水作の意は、春の心水に作る意なり。春の心水は、春の心水に作る意なり。春の心水は、春の心水に作る意なり。

春水作

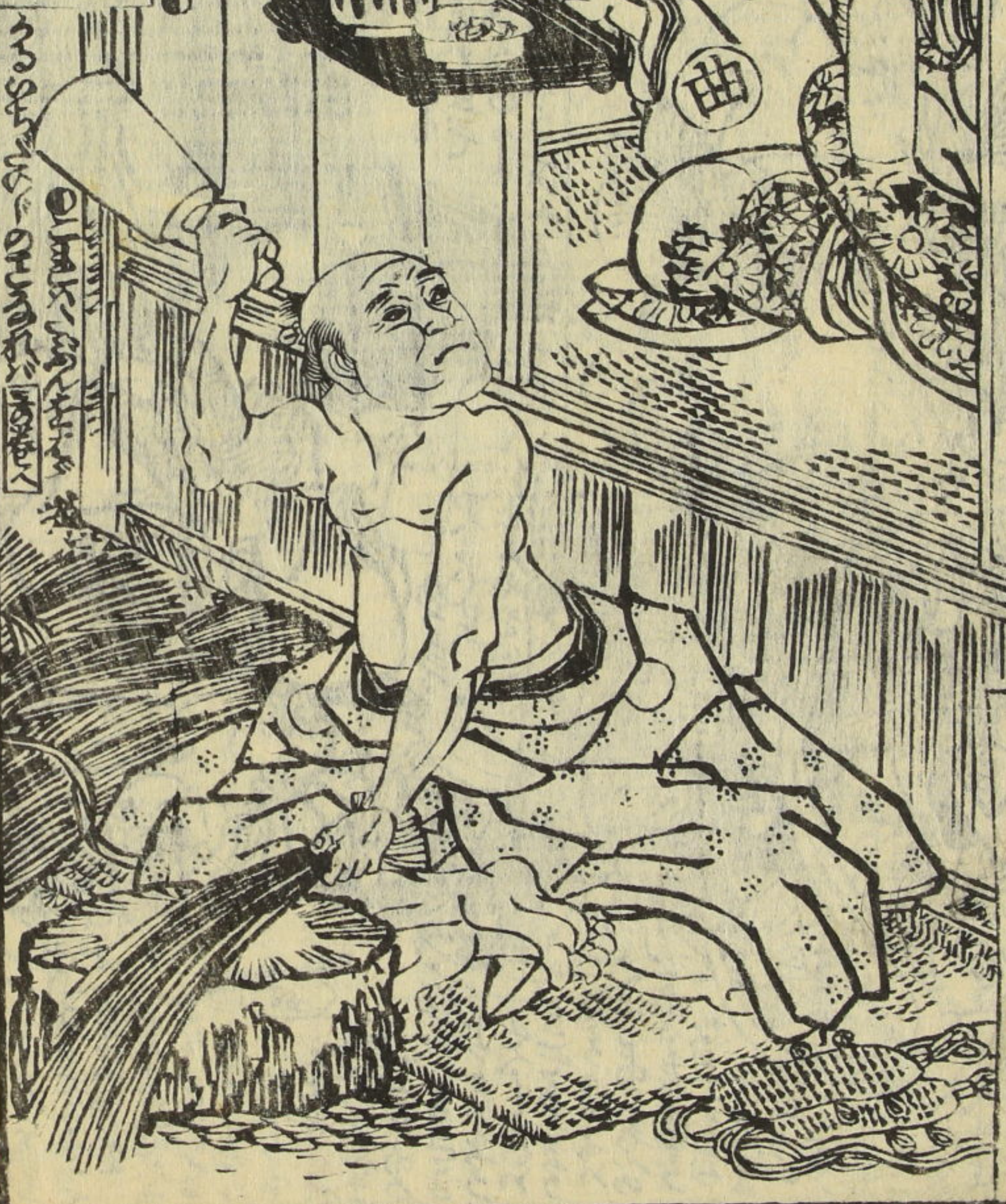

國貞画

春水作の意は、春の心水に作る意なり。春の心水は、春の心水に作る意なり。春の心水は、春の心水に作る意なり。

實母散

實母散の意は、實母散に作る意なり。實母散は、實母散に作る意なり。實母散は、實母散に作る意なり。

柳蔭月朝妻

柳蔭月朝妻の意は、柳蔭月に作る意なり。柳蔭月は、柳蔭月に作る意なり。柳蔭月は、柳蔭月に作る意なり。

藪黄鵬八幡不知

藪黄鵬八幡不知の意は、藪黄鵬八幡に作る意なり。藪黄鵬八幡は、藪黄鵬八幡に作る意なり。藪黄鵬八幡は、藪黄鵬八幡に作る意なり。

山々亭有人作
錦朝樓芳帟画

